Schematismus der K. K. Landwehr und der K. K. Gendarmerie ...

Austria. Ministerium für Landesverteidigu...

Digitized by Google

Digitized by Google

Man Rang gewechselt

zu Obl. ~~Günter Gabriel Rt 1~~

~~Eschberger Franz " 9~~

Gabler Johann " 30

~~Schally Karl " 68~~

zu Lts. Pfeifer Kornell 109 (neu Zumut)

Günter Gabriel 1

[illegible] zum Obl. [illegible] 2

November gewechselt [illegible]

Digitized by Google

Digitized by Google

SCHEMATISMUS

DER

K. K. LANDWEHR

UND DER

K. K. GENDARMERIE

DER IM REICHSRAT VERTRETENEN KÖNIGREICHE UND LÄNDER

FÜR

1908.

AMTLICHE AUSGABE.

WIEN.

DRUCK UND VERLAG DER K. K. HOF- UND STAATSDRUCKEREI.

JÄNNER 1908.

Digitized by Google

U
11
.A9
A346
1908

(Abgeschlossen am 28. Dezember 1907 mit Verordnungsblatt für die k. k. Landwehr Nr. 48 ex 1907)

(Eventuelle Berichtigungen wollen im kurzen Wege direkt an die Redaktion des Landwehrschematismus [Präsidialbureau des Ministeriums für Landesverteidigung] bekanntgegeben werden)

Digitized by Google

Inhalt

Seite

Erklärung der Abkürzungen und Zeichen 5
Inländische Orden, Dekorationen, Erinnerungs- und Ehrenzeichen 6
Titel Seiner kaiserlichen und königlichen Majestät 7
Genealogie des Allerhöchsten Herrscherhauses 9
Militärverdienstkreuz 27
Summarische Übersicht der Tapferkeitsmedaillen 31
Allerhöchster Oberbefehl 33
Zur Disposition des Allerhöchsten Oberbefehls 33

Ministerium für Landesverteidigung 35

Landwehroberkommando 45
Landesverteidigungs-Oberbehörde in Tirol und Vorarlberg 47
Landwehrterritorialkommanden 48
Landwehrplatzkommando in Wien 65
Landwehr- (Landesschützen-) Ergänzungsbezirks- und Landsturmbezirkskommanden 66

Landwehrgerichte 108

Generale und Oberste 111

Unangestellte Oberste 116

Generalstab 119

Landwehrfußtruppen:
Rangliste der Oberstleutnants, Majore, Hauptleute, Oberleutnants, Leutnants und Kadetten der Landwehrfußtruppen 125
Nichtaktiv 149
Im Verhältnis der Evidenz der Landwehr 191
Landwehrinfanterieregimenter 237
Landesschützenregimenter 349

Landwehrkavallerie:
Rangliste der Oberstleutnants, Majore, Rittmeister, Oberleutnants, Leutnants und Kadetten der berittenen Landwehrtruppen 361
Nichtaktiv 367
Im Verhältnis der Evidenz der Landwehr 372
Landwehrulanenregimenter 380
Division berittener Tiroler Landesschützen 392
Eskadron berittener Dalmatiner Landesschützen 393

Artillerie:
Rangliste 395
Kanonenbatterien 399

Digitized by Google

Seite

Landwehrkadettenschule in Wien ... 407
Landwehr-Stabsoffizierskurs ... 409
Landwehr-Kavallerieoffizierskurs in Wien ... 410
Landwehr-Kavallerieoffizierskurs in Olmütz ... 410
Landwehrmonturdepot ... 411
Landwehrwaffendepot ... 412
Landwehrspitäler ... 413

Stabs- und Oberoffiziere in Lokalanstellungen ... 414
Landwehr-Proviantoffizierskorps ... 420
Landwehrgeistlichkeit ... 421
Offizierskorps der Landwehrauditoren ... 425
Landwehrärztliches Offizierskorps ... 428
Landwehr-Truppenrechnungsführer-Offizierskorps ... 450

Landwehrbeamte:
Landwehrintendanturbeamte ... 455
Technische Beamte des Landwehrbauwesens ... 457
Landwehr-Rechnungskontrollsbeamte ... 458
Landwehrverpflegsbeamte ... 461
Landwehrregistratursbeamte ... 468
Landwehrmedikamentenbeamte ... 469
Landwehr-Baurechnungsbeamte ... 475
Landwehrtierärztliche Beamte ... 477
Technische Beamte des Landwehrwaffendepots ... 481
Sonstige technische Beamte ... 482
Landwehrevidenzbeamte ... 483

K. k. Gendarmerie

Hilfsorgan des Ministeriums für Landesverteidigung — Gendarmerieinspektor ... 491
Rangliste ... 492
Rechnungsführer ... 497
Oberste des Gendarmerieruhestandes ... 499
Summarische Übersicht der Tapferkeitsmedaillen und Verdienstkreuze ... 500
Landesgendarmeriekommanden ... 501

Anhang

Leiter des Ministeriums für Landesverteidigung, Landesverteidigungsminister und Minister für Landesverteidigung ... 519
Orden, Ehren- und Erinnerungszeichen ... 520
Übersicht 1 über die frühere Benennung der Landwehr(Landesschützen)bataillone ... 570
Übersicht 2 über die mit 1. Oktober 1898 bei den Landwehrfußtruppen eingetretenen Veränderungen ... 533
Übersicht 3 über die mit 1. Oktober 1899 bei den Landwehrfußtruppen eingetretenen Veränderungen ... 536
Übersicht 4 über die mit 1. Oktober 1900 bei den Landwehrfußtruppen eingetretenen Veränderungen ... 538
Übersicht 5 über die mit 1. Oktober 1901 bei den Landwehrfußtruppen eingetretenen Veränderungen ... 540
Übersicht über die frühere und die gegenwärtige Benennung der berittenen Landwehrtruppen ... 548
Alphabetisches Namenverzeichnis ... 549
Beilage:
Übersichtskarte.

Digitized by Google

Erklärung der Abkürzungen und Zeichen

Abt.	Abteilung
a. D.	außer Dienst
Adj.	Adjutant
a. h.	ad honores
A. K.	Augsburger Konfession
Aud.	Auditor
Bat.	Bataillon
B. B.	vormalige Berufsbeamte
B.dalm. LSch.	Berittene dalmatiner Landesschützen
B. tir. LSch.	Berittene tiroler Landesschützen
beurl.	beurlaubt
Bez.	Bezirks
Bezhptmschft.	Bezirkshauptmannschaft
B. O.	vormalige Berufsoffiziere
Brig.	Brigade
Chev.	Chevalier
D.	Dragoner
d. a.	dauernd aktiviert
dalmat.	dalmatiner
Div.	Division
Dr.	Doktor der ges. Heilkunde
Dr. can.	Doktor des Kirchenrechtes
Dr. jur.	Doktor der Rechte
Dr. pharm.	Doktor der Arzneikunde
Dr. phil.	Doktor der Philosophie
Dr. techn.	Doktor der technischen Wissenschaften
Dr. theol.	Doktor der Theologie
EBKomdt.	Ergänzungsbezirkskommandant
EBOff.	Ergänzungsbezirksoffizier
Edl.	Edler
Ergbez.	Ergänzungsbezirk
Ers.	Ersatz
Evid.	Evidenz
FML.	Feldmarschalleutnant
Freih.	Freiherr
FZM.	Feldzeugmeister
GdK.	General der Kavallerie
Ger.	Gericht
Gf.	Graf
GHR.	k. u. k. wirkl. Geheimer Rat
Glstb.	Generalstab
GM.	Generalmajor
gr. kath.	griechisch-katholisch
gr. or.	griechisch-orientalisch
H. K.	Helvetische Konfession
Hptm.	Hauptmann
Inf.	Infanterie
Intdt.	Intendant
Intdz.	Intendanz
KB.	Kanonenbatterie
Kav.	Kavallerie
Kl.	Klasse
Komdo.	Kommando
Komdt.	Kommandant
Komm.	Kommission
Landst.	Landsturm
Ldw.	Landwehr
LdwIBrig.	Landwehrinfanteriebrigade
LdwOKomdo.	Landwehroberkommando
LdwITDiv.	Landwehr-Infanterietruppendivision
Leut.	Leutnant
LGK.	Landesgendarmeriekommando
L. Sch.	Landesschützen
Magoff.	Magazinsoffizier
Marq.	Marquis
M. f. LV.	Ministerium für Landesverteidigung
n. a.	nichtaktiv
Obltt.	Oberleutnant
Obstlt.	Oberstleutnant
Off.	Offizier
Pion.	Pionier
PZ.	Pionierzug
prov.	provisorisch
Provoff.	Proviantoffizier
Rechn.	Rechnungs
Reg.	Regiment
Res.	Reserve
Rfr.	Rechnungsführer
Ritt.	Ritter (Adelsgrad)
Rittm.	Rittmeister
RKM.	Reichskriegsministerium
St.	Stab
Stellv.	Stellvertreter
tir.	tiroler
u.	und
ük.	überkomplett
UR.	Ulanenregiment
üz.	überzählig
v.	von (Adelsbezeichnung)
Verwltgs.	Verwaltungs
z. a.	zeitlich aktiviert
zug.	zugeteilt
⇧	k. u. k. Kämmerer
*	(* vor dem Namen) zeigt an, daß sich der betreffende, der Artilleriewaffe, Train- oder Sanitätstruppe und vom 1. Jänner 1905 an, auch der, der Pioniertruppe und dem Eisenbahn- und Telegraphenregiment entstammende Offizier (Kadett) in der „Standesevidenz" des bezüglichen Truppenkörpers befindet.

Digitized by Google

Inländische Orden, Dekorationen, Erinnerungs- und Ehrenzeichen

GVO.	Orden vom goldenen Vliese
	Militär-Maria Theresien-Ordensritter
St. O.	St. Stephan-Orden
LO.	Leopold-Orden
EKO. 1. (2., 3.)	Orden der Eisernen Krone 1., 2., 3. Klasse
FJO.	Franz Joseph-Orden
	Mitglied der Elisabeth-Theresien-Militärstiftung
MVK.	Militärverdienstkreuz
	Militärverdienstmedaille am Bande des Militärverdienstkreuzes
	Militärverdienstmedaille am roten Bande
GGVK.	Goldenes geistliches Verdienstkreuz
SGVK.	Silbernes geistliches Verdienstkreuz
	Goldene Tapferkeitsmedaille
(1., 2.)	Silberne Tapferkeitsmedaille (1. oder 2. Klasse)
GVK.	Goldenes Verdienstkreuz
SVK.	Silbernes Verdienstkreuz
	Kriegsmedaille
	Erinnerungsmedaille an den Feldzug 1864 gegen Dänemark
	Denkmünze an die Tiroler Landesverteidigung vom Jahre 1848 / 1866
	Goldene Jubiläumshofmedaille
	Silberne Jubiläumshofmedaille
	Bronzene Jubiläumshofmedaille
	Goldene Jubiläumserinnerungsmedaille für die bewaffnete Macht
	Bronzene Jubiläumserinnerungsmedaille für die bewaffnete Macht
	Jubiläumserinnerungsmedaille für Zivilstaatsbedienstete
	Ehrenmedaille für vierzigjährige treue Dienste
D1. (2., 3.)	Militärdienstzeichen für Offiziere 1. (2., 3.) Klasse
D1. (2.)	Militärdienstzeichen für Mannschaft 1. (2.) Klasse
A	Erinnerungszeichen an weiland Feldmarschall Erzherzog Albrecht
	Seereise-Denkmünze 1892/1893
DO.	Deutscher Orden
MO.	Malteser-Ritterorden
KD.	Kriegsdekoration
m. St.	mit dem Stern
m. Kr.	mit der Krone
GK.	Großkreuz
K.	Kommandeur (Komtur)
OK.	Offizierskreuz
R.	Ritter

Digitized by Google

Titel Seiner kaiserlichen und königlichen Apostolischen Majestät

Großer Titel

Franz Joseph I., von Gottes Gnaden Kaiser von Österreich; König von Ungarn und Böhmen, von Dalmatien, Kroatien, Slavonien, Galizien, Lodomerien und Illyrien; König von Jerusalem etc.; Erzherzog von Österreich; Großherzog von Toscana und Krakau; Herzog von Lothringen, von Salzburg, Steyer, Kärnten, Krain und der Bukowina; Großfürst von Siebenbürgen; Markgraf von Mähren; Herzog von Ober- und Niederschlesien, von Modena, Parma, Piacenza und Guastalla, von Auschwitz und Zator, von Teschen, Friaul, Ragusa und Zara; gefürsteter Graf von Habsburg und Tirol, von Kyburg, Görz und Gradisca; Fürst von Trient und Brixen; Markgraf von Ober- und Niederlausitz und in Istrien; Graf von Hohenembs, Feldkirch, Bregenz, Sonnenberg etc.; Herr von Triest, von Cattaro und auf der windischen Mark; Großwojwod der Wojwodschaft Serbien etc. etc.

Mittlerer Titel

Franz Joseph I., von Gottes Gnaden Kaiser von Österreich; Apostolischer König von Ungarn, König von Böhmen, von Dalmatien, Kroatien, Slavonien, Galizien, Lodomerien und Illyrien; Erzherzog von Österreich; Großherzog von Krakau; Herzog von Lothringen, Salzburg, Steyer, Kärnten, Krain, Bukowina, Ober- und Niederschlesien; Großfürst von Siebenbürgen; Markgraf von Mähren; gefürsteter Graf von Habsburg und Tirol etc. etc.

Kleiner Titel

Franz Joseph I., von Gottes Gnaden Kaiser von Österreich, König von Böhmen u. s. w. und Apostolischer König von Ungarn.

Digitized by Google

Genealogie

des

Allerhöchsten Herrscherhauses

(Enthält den Stand des Allerhöchsten Herrscherhauses am 1. Dezember 1907)

Franz Joseph der Erste (Karl), Kaiser von Österreich, König von Böhmen u. s. w. und Apostolischer König von Ungarn; geb. zu Schönbrunn den 18. August 1830; trat nach der Thronentsagung Seines Oheims, weiland Kaisers Ferdinand I., und nach der Thronfolge-Verzichtleistung Seines Vaters, weiland Erzherzogs Franz Karl, am 2. Dezember 1848 die Regierung der österreichischen Monarchie an; gekrönt als König von Ungarn den 8. Juni 1867 zu Budapest

Gemahlin

(Elisabeth [Amalia Eugenia], Tochter weiland Seiner königl. Hoheit des Herzogs **Max** in **Bayern**, höchste Schutzfrau des Sternkreuzordens, oberste Schutzfrau und Oberdirektorin des freiweltlichen adeligen Damenstiftes Maria-Schnl zu Brünn, oberste Schutzfrau des adeligen Damenstiftes zu Innsbruck; geb. zu München den 24. Dezember 1837, vermählt in Wien **den 24.** April 1854, gekrönt als Königin von Ungarn den 8. Juni 1867 zu Budapest, gest. den 10. September 1898)

Kinder

1. **(Sophie** [Friederike Dorothea Maria Josefa], kais. Prinzessin und Erzherzogin von Österreich, königl. Prinzessin von Ungarn, Böhmen etc. etc.; geb. zu Wien den 5. März 1855, **gest. den 29.** Mai 1857)

2 **Gisela** (Luise Marie), kais. Prinzessin und Erzherzogin von Österreich königl. Prinzessin von Ungarn, Böhmen etc. etc.; Großkreuz des Elisabeth-Ordens, Sternkreuzordens-Dame; geb. zu Laxenburg den 12. Juli 1856, vermählt zu Wien den 20. April 1873 mit Seiner königl. Hoheit dem Prinzen Leopold von Bayern, Ritter des Ordens vom goldenen Vliese, Oberstinhaber des Korpsartillerieregiments Nr. 7

3. **(Rudolf** [Franz Karl Josef], Kronprinz und Thronfolger, kais. Prinz und Erzherzog von Österreich, königl. Prinz von Ungarn, Böhmen etc. etc.; Ritter des Ordens vom goldenen Vliese, Großkreuz des St. Stephan-Ordens; Feldmarschalleutnant und Generalinfanterieinspektor, Vizeadmiral (extra statum), Oberstinhaber des Infanterieregiments Nr. 19, des Korpsartillerieregiments Nr. 10 und des Ulanenregiments Nr. 1; geb. zu Laxenburg den **21.** August 1858 [vermählt 10. Mai 1881 mit Stephanie, Tochter Seiner Majestät Leopold II., Königs der Belgier, geb. 21. Mai 1864], gest. den 30. Jänner 1889)

Tochter

Elisabeth Marie (Henriette Stephanie Gisela), kais. Prinzessin und Erzherzogin von Österreich, königl. Prinzessin von Ungarn, Böhmen etc. etc.; Sternkreuzordens-Dame; geb. zu Laxenburg den 2. September 1883, vermählt zu Wien den 23. Jänner 1902 mit Seiner Durchlaucht dem Fürsten Otto Weriand zu Windisch-Graetz

4. **Marie Valerie** (Mathilde Amalia), kais. Prinzessin und Erzherzogin von Österreich, königl. Prinzessin von Ungarn, Böhmen etc. etc.; Großkreuz des Elisabeth-Ordens, Sternkreuzordens-Dame; geb. zu Budapest den 22. April 1868, vermählt zu Ischl den 31. Juli 1890 mit Seiner kais. und königl. Hoheit dem Erzherzog Franz Salvator

Digitized by Google

Geschwister Seiner Majestät des Kaisers und Königs

Kaiserliche Prinzen, Erzherzoge von Österreich, königliche Prinzen von Ungarn, Böhmen etc. etc.

1. **(Maximilian I.** [Ferdinand Josef Maria], Kaiser von Mexiko, Ritter des Ordens vom goldenen Vliese, Großkreuz des St. Stephan-Ordens, Oberstinhaber des Ulanenregiments Nr. 8, Chef des königl. preußischen 3. Dragonerregiments; geb. den 6. Juli 1832, gest. den 19. Juni 1867)

Gemahlin

Maria Charlotte (Amalia Augusta Viktoria Klementine Leopoldine), Herzogin zu Sachsen, Tochter weiland Seiner Majestät Leopold I., Königs der Belgier, Herzogs zu Sachsen; Sternkreuzordens-Dame, Ehrengroßkreuz des souveränen Malteser-Ritterordens; geb. zu Laeken den 7. Juni 1840, vermählt zu Brüssel den 27. Juli 1857, Witwe seit 19. Juni 1867

2. **(Karl Ludwig** [Josef Maria], Ritter des Ordens vom goldenen Vliese, Großkreuz des St. Stephan-Ordens, Besitzer der Militärverdienstmedaille am roten Bande, der Kriegsmedaille, des Militärdienstzeichens 2. Klasse für Offiziere, Ehrengroßkreuz des souveränen Malteser-Ritterordens, Ehrenmitglied der kais. Akademie der Wissenschaften; General der Kavallerie, Oberstinhaber des Ulanenregiments Nr. 7, Chef des kais. russischen Lubuy'schen Dragonerregiments Nr. 24 und des königl. preußischen ostpreußischen Ulanenregiments Gf. zu Dohna Nr. 8; geb. zu Schönbrunn den 30. Juli 1833, gest. den 19. Mai 1896)

Erste Gemahlin

(Margaretha [Karolina Friederika Cäcilia Augusta Amalia Josefina Elisabetha], Tochter weiland Seiner Majestät des Königs Johann von Sachsen, Sternkreuzordens-Dame; geb. den 24. Mai 1840, vermählt zu Dresden den 4. November 1856, gest. den 15. September 1858)

Zweite Gemahlin

(Maria Annunziata [Isabella Philomena Sabazia], Tochter weiland Seiner Majestät des Königs beider Sicilien, Ferdinand II., Sternkreuzordens-Dame; geb. den 24. März 1843, vermählt durch Prokuration zu Rom den 16. und persönlich zu Venedig den 21. Oktober 1862, gest. den 4. Mai 1871)

Dritte Gemahlin

Maria Theresia (Immakulata Ferdinanda Eulalia Leopoldine Adelheid Elisabeth Karoline Michaela Rafaela Gabriela Franziska de Assisi et Paula Gonzaga Agnes Sophia Bartholomea ab Angelis), Tochter weiland Seiner königl. Hoheit Dom Miguel, Infanten von Portugal; Großkreuz des Elisabeth-Ordens, Sternkreuzordens-Dame, Ehrengroßkreuz des souveränen Malteser-Ritterordens; geb. zu Heubach den 24. August 1855, vermählt zu Heubach den 23. Juli 1873, Witwe seit 19. Mai 1896

Kinder zweiter Ehe

a) **Franz Ferdinand** (Karl Ludwig Josef Maria), Erzherzog von Österreich-Este, Ritter des Ordens vom goldenen Vliese, Großkreuz des St. Stephan-Ordens, Besitzer des Militärverdienstkreuzes, der Militärverdienstmedaille am roten Bande, der bronzenen Jubiläumserinnerungsmedaille für die bewaffnete Macht, des Militärdienstzeichens 3. Klasse für Offiziere, der Seereise-Denkmünze 1892—1893, Ehrengroßkreuz des souveränen Malteser-Ritterordens, Ehrenmitglied der kais. Akademie der Wissenschaften; General der Kavallerie und Admiral, zur Disposition des Allerhöchsten Oberbefehles, Oberstinhaber des Infanterieregiments Nr. 19, des Ulanenregiments Nr. 7 und des Korpsartillerieregiments Nr. 6, kais. russischer General der Kavallerie, Chef des kais. russischen Bug'schen Dragonerregiments Nr. 26, Chef des königl. preußischen Posen'schen Ulanenregiments Prinz August von Württemberg Nr. 10, à la suite des königl. preußischen Gardegrenadierregiments Kaiser Franz, des 1. königl. sächsischen Ulanenregiments Franz Joseph, Kaiser von Österreich, König von Ungarn, Nr. 17 und der Deutschen Marine, Oberstinhaber des königl. bayerischen 2. schweren Reiterregiments; geb. zu Graz den 18. Dezember 1863, morganatisch vermählt 1. Juli 1900 mit Sophie, geb. Gräfin Chotek von Chotkowa und Wognin (durch Allerhöchste Handschreiben vom 1. Juli 1900, bezw. 8. Juni 1905 in den erblichen Fürstenstand mit dem Namen „Hohenberg" und dem Prädikate „Durchlaucht" erhoben), Sternkreuzordens-Dame, geb. 1. März 1868

Digitized by Google

b) **(Otto Franz Josef** [Karl Ludwig Maria], Ritter des Ordens vom goldenen Vliese, Großkreuz des St. Stephan-Ordens, Besitzer des Militärverdienstkreuzes, der bronzenen Jubiläumserinnerungsmedaille für die bewaffnete Macht, des Militärdienstzeichens 3. Klasse für Offiziere, Ehrengroßkreuz des souveränen Malteser-Ritterordens, General der Kavallerie, Oberstinhaber des Ulanenregiments Nr. 1, Chef des kais. russischen Lubenski'schen Dragonerregiments Nr. 24, Chef des königl. preußischen [2. westphälischen] Husarenregiments Nr. 11, Generalleutnant à la suite des königl. sächsischen Garderegiments; geb. zu Graz den 21. April 1865, gest. den 1. November 1906)

Gemahlin

Maria Josefa (Louise Philippine Elisabeth Pia Angelika Margarete), Tochter weiland Seiner Majestät des Königs Georg von Sachsen, Großkreuz des Elisabeth-Ordens, Sternkreuzordens Dame, oberste Schutzfrau des Sternkreuzordens, Ehrengroßkreuz des souveränen Malteser-Ritterordens, Protektorin der Offizierstöchter-Erziehungsinstitute zu Wien (Hernals) und Ödenburg, Schutzfrau des Mannschaftstöchter-Erziehungsinstitutes in Seebenstein; geb. zu Dresden den 31. Mai 1867, vermählt zu Dresden den 2. Oktober 1886, Witwe seit 1. November 1906

Kinder

1. **Karl Franz Josef** (Ludwig Hubert Georg Otto Maria), Ritter des Ordens vom goldenen Vliese, Oberleutnant im Dragonerregiment Herzog von Lothringen Nr. 7, Leutnant à la suite des königl. preußischen 2. westfälischen Husarenregiments Nr. 11; geb. zu Persenbeug den 17. August 1887

2. **Maximilian** (Eugen Ludwig Friedrich Philipp Josef Maria), geb. zu Wien den 13. April 1895

c) **Ferdinand Karl Ludwig** (Josef Johann Maria), Ritter des Ordens vom goldenen Vliese, Besitzer des Militärverdienstkreuzes, der Militärverdienstmedaille am roten Bande und der bronzenen Jubiläumserinnerungsmedaille für die bewaffnete Macht, Großkreuz des souveränen Malteser-Ritterordens, Generalmajor, Oberstinhaber des Infanterieregiments Nr. 48, Chef des königl. preußischen Jägerbataillons von Neumann (1. schlesisches) Nr. 5; geb. zu Wien den 27. Dezember 1868

d) **(Margareta Sophia** [Maria Annunziata Therese Karoline Louise Josefine Johanna], Sternkreuzordens-Dame; geb. zu Artstetten den 13. Mai 1870, vermählt zu Wien den 24. Jänner 1893 mit Seiner königl. Hoheit dem Herzoge Albrecht von Württemberg, Inhaber des Infanterieregiments Nr. 73; gest. den 24. August 1902)

Kinder dritter Ehe

e) **Maria Annunziata** (Adelheid Theresia Michaela Karolina Louise Pia Ignatia), Großkreuz des Elisabeth-Ordens, Sternkreuzordens-Dame, Ehrengroßkreuz des souveränen Malteser-Ritterordens; Äbtissin des k. k. Theresianischen adeligen Damenstiftes auf dem Prager Schlosse; geb. zu Reichenau den 31. Juli 1876

f) **Elisabeth** (Amalia Eugenia Maria Theresia Karolina Louise Josefa), Sternkreuzordens-Dame; geb. zu Reichenau den 7. Juli 1878, vermählt zu Wien am 20. April 1903 mit Seiner Durchlaucht Alois Maria Adolf Prinzen von und zu Liechtenstein

3. **(Maria Anna Karolina** [Pia], geb. den 27. Oktober 1835, gest. den 5. Februar 1840)

4. **Ludwig Viktor** (Josef Anton), Ritter des Ordens vom goldenen Vliese, Großkreuz des St. Stephan-Ordens, Besitzer der bronzenen Jubiläumserinnerungsmedaille für die bewaffnete Macht, Ehrengroßkreuz des souveränen Malteser-Ritterordens, Feldzeugmeister und Oberstinhaber des Infanterieregiments Nr. 65, Chef des kais. russischen Tomsk'schen Infanterieregiments Nr. 39; geb. zu Wien den 15. Mai 1842

Digitized by Google

Eltern Seiner Majestät des Kaisers und Königs

(Franz Karl [Josef], kais. Prinz und Erzherzog von Österreich, königl. Prinz von Ungarn, Böhmen etc. etc.; Ritter des Ordens vom goldenen Vliese, Großkreuz des St. Stephan-Ordens, Feldmarschalleutnant, Oberstinhaber des Infanterieregiments Nr. 52 und Chef des kais. russischen Grenadierregiments von Samogit Nr. 3; geb. den 7. Dezember 1802; verzichtete auf die Thronfolge nach der Thronentsagung seines Bruders, weiland Kaisers Ferdinand I., zu Gunsten Seines erstgebornen Sohnes, Seiner Majestät Franz Joseph I., den 2. Dezember 1848; gest. den 8. März 1878)

Gemahlin

(Sophie [Friederika Dorothea Wilhelmine], Tochter weiland Seiner Majestät des Königs von Bayern, Maximilian Josef, Sternkreuzordens-Dame etc.; geb. den 27. Jänner 1805, vermählt in Wien den 4. November 1824, gest. den 28. Mai 1872)

Vaters Geschwister

a) Halbschwester

1. **(Ludowika** [Elisabetha Franziska], königl. Prinzessin von Ungarn und Böhmen, Erzherzogin von Österreich; geb. den 17. Februar 1790, gest. den 26. Juni 1791)

b) Vollbürtige Geschwister

Kaiserliche Prinzen und Prinzessinnen, Erzherzoge und Erzherzoginnen von Österreich, königliche Prinzen und Prinzessinnen von Ungarn, Böhmen etc. etc.

2. **(Maria Ludowika** [Leopoldina Franziska Theresia Josefa Luzia], Herzogin von Parma, Piacenza und Guastalla etc., Sternkreuzordens-Dame; geb. den 12. Dezember 1791, vermählt durch Prokuration in Wien den 11. März und persönlich zu Paris den 2. April 1810 mit dem damaligen Kaiser Napoleon I.; Witwe seit 5. Mai 1821; gest. den 17. Dezember 1847)

3. **(Ferdinand I.** [Karl Leopold Josef Franz Marzellin], Kaiser von Österreich, König von Ungarn, Böhmen etc. etc., Erzherzog von Österreich etc. etc.; geb. in Wien den 19. April 1793, gekrönt als König von Ungarn zu Preßburg den 28. September 1830; trat nach dem Ableben Seines Vaters, Kaiser Franz I., den 2. März 1835 die Regierung der österreichischen Monarchie an; ließ Sich am 14. Juni 1835 in Wien huldigen; wurde gekrönt als König von Böhmen den 7. September 1836 zu Prag und als König der Lombardie und Venedigs den 6. September 1838 zu Mailand; entsagte dem österreichischen Kaiserthrone zu Gunsten Seines Neffen, Seiner Majestät Franz Joseph I., den 2. Dezember 1848, nach vorhergegangener Thronfolge-Verzichtleistung Seines Bruders, des Erzherzogs Franz Karl; gest. den 29. Juni 1875)

Gemahlin

Maria Anna [Karolina Pia], Tochter weiland Seiner Majestät des Königs Viktor Emanuel I. von Sardinien, Sternkreuzordens-Dame; geb. den 19. September 1803, vermählt durch Prokuration zu Turin den 12. Februar und persönlich in Wien den 27. Februar 1831; gekrönt als Königin von Böhmen den 12. September 1836 zu Prag; Witwe seit 29. Juni 1875; gest. den 4. Mai 1884)

4. **(Karolina** [Leopoldina Franziska], geb. den 8. Juni 1794, gest. den 16. März 1795)

5. **(Karolina** [Ludowika Leopoldina], geb. den 4. Dezember 1795, gest. den 30. Juni 1799)

6. **(Leopoldina** [Karolina Josefa], Sternkreuzordens-Dame; geb. den 22. Jänner 1797, vermählt durch Prokuration in Wien den 15. Mai und persönlich zu Rio de Janeiro den 6. November 1817 mit Dom Pedro I., Herzog von Bragança [nachmaligem Kaiser von Brasilien]; gest. den 11. Dezember 1826)

7. **(Maria Klementina** [Franziska Josefa Albina], Sternkreuzordens-Dame; geb. den 1. März 1798, vermählt zu Schönbrunn den 28. Juli 1816 mit Leopold, königl. Prinzen beider Sizilien, Prinzen von Salerno; Witwe seit 10. März 1851; gest. den 3. September 1881)

8. **(Josef** [Franz Leopold], Oberstinhaber des Infanterieregiments Nr. 63; geb. den 9. April 1799, gest. den 29. Juni 1807)

9. **(Karolina** [Ferdinanda Theresia Josefa Demetria], Sternkreuzordens-Dame; geb. den 8. April 1801, vermählt durch Prokuration in Wien den 26. September und persönlich zu Dresden den 7. Oktober 1819 mit Friedrich August Albert, König von Sachsen; gest. den 22. Mai 1832)

Digitized by Google

10. **(Maria Anna** [Franziska Theresia Josefa Medarda], Sternkreuzordens-Dame; geb. den 8. Juni 1804, gest. den 28. Dezember 1858)

11. **(Johann Nepomuk** [Karl Franz Josef Felix], Oberstinhaber des Infanterieregiments Nr. 35; geb. den 29. August 1805, gest. den 19. Februar 1809)

12. **(Amalia** [Theresia Franziska Josefa Cölestina], geb. den 6., gest. den 9. April 1807)

Großeltern Seiner Majestät des Kaisers und Königs

(Franz I. [Josef Karl], geb. zu Florenz den 12. Februar 1768; trat nach dem Ableben Seines Vaters, Kaiser Leopold II., den 1. März 1792 die Regierung der österreichischen Erbstaaten an, ließ sich den 28. April 1792 in Wien huldigen, wurde in demselben Jahre den 6. Juni zu Ofen als König von Ungarn, den 14. Juli zu Frankfurt am Main als römischer Kaiser und den 9. August zu Prag als König von Böhmen gekrönt; erklärte Sich den 11. August 1804 zum Kaiser von Österreich und legte den 6. August 1806 die deutsche Kaiserwürde nieder; gest. den 2. März 1835)

Erste Gemahlin

(Elisabetha [Wilhelmina Luisa], Tochter des Herzogs Friedrich Eugen von Württemberg, Sternkreuzordens-Dame; geb. den 21. April 1767, vermählt den 6. Jänner 1788, gest. den 18. Februar 1790)

Zweite Gemahlin

Großmutter Seiner gegenwärtig regierenden kaiserlichen und königlichen Apostolischen Majestät

(Maria Theresia [Karolina Josefa], Tochter weiland Seiner Majestät Ferdinand I., Königs beider Sizilien; geb. den 6. Juni 1772, vermählt durch Prokuration zu Neapel den 15. August und persönlich in Wien den 19. September 1790, gest. den 13. April 1807)

Dritte Gemahlin

(Maria Ludowika [Beatrix Antonia Josefa Johanna], Tochter weiland Seiner königl. Hoheit des Erzherzogs Ferdinand von Este; geb. den 14. Dezember 1787, vermählt in Wien den 6. Jänner 1808, gest. den 7. April 1816)

Vierte Gemahlin

(Karolina Augusta, Tochter weiland Seiner Majestät des Königs von Bayern, Maximilian Josef, höchste Schutzfrau des Sternkreuzordens; geb. den 8. Februar 1792, vermählt durch Prokuration zu München den 29. Oktober und persönlich in Wien den 10. November 1816; Witwe seit 2. März 1835; gest. in Wien den 9. Februar 1873)

Großvaters Geschwister

Kaiserliche Prinzen und Prinzessinnen, Erzherzoge und Erzherzoginnen von Österreich, königliche Prinzen und Prinzessinnen von Ungarn, Böhmen etc. etc.

A. **(Maria Theresia** [Josefa Karolina Johanna], Sternkreuzordens-Dame; geb. den 14. Jänner 1767, vermählt durch Prokuration zu Florenz den 8. September und persönlich zu Dresden den 18. Oktober 1787 mit Anton, königl. Prinzen, nachmaligem Könige von Sachsen; gest. den 7. November 1827)

B. **(Ferdinand** [Josef Johann Baptist], Großherzog von Toskana etc. etc., Ritter des Ordens vom goldenen Vliese, Großkreuz des St. Stephan-Ordens, Ritter des Ordens der Eisernen Krone erster Klasse, Feldmarschall und Oberstinhaber des Infanterieregiments Nr. 7; geb. den 6. Mai 1769, gest. den 18. Juni 1824)

Erste Gemahlin

(Ludowika [Amalia Theresia], Tochter weiland Seiner Majestät Ferdinand I., Königs beider Sizilien, Sternkreuzordens-Dame; geb. den 27. Juli 1773, vermählt durch Prokuration zu Neapel den 15. August und persönlich in Wien den 19. September 1790, gest. den 19. September 1802)

Digitized by Google

Zweite Gemahlin

(Maria Anna [Ferdinanda Amalia], zweite Tochter des königl. Prinzen Maximilian von Sachsen, Sternkreuzordens-Dame; geb. den 27. April 1796, vermählt zu Florenz den 6. Mai 1821. Witwe seit 18. Juni 1824, gest. den 3. Jänner 1865)

Kinder erster Ehe

1. **(Karolina** [Ferdinanda Theresia], geb. den 2. August 1793, gest. den 5. Jänner 1812)
2. **Franz** Leopold Ludwig], geb. den 15. Dezember 1794, gest. den 18. Mai 1800)
3. **(Leopold I.**, [Johann Josef Franz Ferdinand Karl], Großherzog von Toskana etc., Ritter des Ordens vom goldenen Vliese, Großkreuz des St. Stephan-Ordens, General der Kavallerie und Oberstinhaber des Infanterieregiments Nr. 71; geb. den 3. Oktober 1797; abdizierte am 21. Juli 1859 zu Gunsten Seines Sohnes, des Erbgroßherzogs Ferdinand; gest. den 29. Jänner 1870)

Erste Gemahlin

(Maria Anna [Karolina], dritte Tochter des königl. Prinzen Maximilian von Sachsen, Sternkreuzordens-Dame; geb. den 15. November 1799, vermählt durch Prokuration zu Dresden den 28. Oktober und persönlich zu Florenz den 16. November 1817, gest. den 24. März 1832)

Zweite Gemahlin

(Maria Antonia, Tochter weiland Seiner Majestät Franz I., Königs beider Sizilien; Sternkreuzordens-Dame; geb. zu Palermo den 19. Dezember 1814, vermählt zu Neapel den 7. Juni 1833, Witwe seit 29. Jänner 1870, gest. den 7. November 1898)

Kinder erster Ehe

a) **(Karolina Augusta** [Elisabeth Vinzentia Johanna Josefa], geb. den 19. November 1822, gest. den 5. Oktober 1841)

b) **(Augusta** [Ferdinanda Luisa Maria Johanna Josefa], Sternkreuzordens-Dame; geb. den 1. April 1825, vermählt zu Florenz den 15. April 1844 mit Luitpold, königl. Prinzen von Bayern; gest. den 26. April 1864)

c) **(Maria** [Maximiliana Thekla Johanna Josefa], geb. den 9. Jänner 1827, gest. den 18. Mai 1834)

Kinder zweiter Ehe

d) **(Maria Isabella,** Sternkreuzordens-Dame; geb. zu Florenz den 21. Mai 1834, vermählt zu Florenz den 10. April 1850 mit Don Franzesko de Paolo, Grafen von Trapani, königl. Prinzen beider Sizilien; Witwe seit 24. September 1892, gest. den 16. Juli 1901)

e) **Ferdinand IV.** (Salvator Maria Josef Johann Baptist Franz Ludwig Gonzaga Rafael Rainer Januarius), Großherzog von Toskana infolge der Abdikation Seines Vaters, des Großherzogs Leopold II., seit 21. Juli 1859; Ritter des Ordens vom goldenen Vliese, Großkreuz des St. Stephan-Ordens, Besitzer der Kriegsmedaille, der bronzenen Jubiläumserinnerungsmedaille für die bewaffnete Macht, des Militärdienstzeichens 1. Klasse für Offiziere, Großkreuz und Ehrenbailli des souveränen Malteser-Ritterordens, Feldmarschalleutnant und Oberstinhaber des Infanterieregiments Nr. 66, Oberstinhaber des königl. bayerischen Infanterieregiments Nr. 16; geb. zu Florenz den 10. Juni 1835

Erste Gemahlin

Anna Maria, Tochter weiland Seiner Majestät des Königs Johann von Sachsen, Sternkreuzordens-Dame; geb. den 4. Jänner 1836, vermählt zu Dresden den 24. November 1856, gest. den 10. Februar 1859)

Zweite Gemahlin

Alice (Maria Karolina Ferdinanda Rachel Johanna Philomena), Tochter weiland Seiner königl. Hoheit des Herzogs Ferdinand Karl III. von Parma; Großkreuz des Elisabeth-Ordens, Sternkreuzordens-Dame, Ehrengroßkreuz des souveränen Malteser-Ritterordens; geb. zu Parma den 27. Dezember 1849, vermählt zu Frohsdorf den 11. Jänner 1868

Digitized by Google

Kind erster Ehe

1. **(Maria Antoinette** [Leopoldina Annunziata Anna Amalia Josefa Johanna Thekla], Sternkreuzordens-Dame, Äbtissin des k. k. Theresianischen adeligen Damenstiftes auf dem Prager Schlosse; geb. den 10. Jänner 1858, gest. den 13. April 1883)

Kinder zweiter Ehe

2. **Josef Ferdinand Salvator** (Franz Leopold Anton Albert Johann Baptist Karl Ludwig Rupert Maria Auxiliatrix), Ritter des Ordens vom goldenen Vliese, Besitzer des Militärverdienstkreuzes und der bronzenen Jubiläumserinnerungsmedaille für die bewaffnete Macht, Oberst und Kommandant des Infanterieregiments Freiherr von Joelson Nr. 93; Oberstinhaber des Infanterieregiments Nr. 45; geb. zu Salzburg den 24. Mai 1872

3. **Peter Ferdinand Salvator** (Karl Ludwig Maria Josef Leopold Anton Rupert Pius Pankraz), Ritter des Ordens vom goldenen Vliese, Besitzer der bronzenen Jubiläumserinnerungsmedaille für die bewaffnete Macht, Oberst des Infanterieregiments Erzherzog Rainer Nr. 59; geb. zu Salzburg den 12. Mai 1874

Gemahlin

Maria Christina (Karolina Pia), Tochter Seiner königl. Hoheit Don Alfonso Grafen von Caserta, Sternkreuzordens-Dame; geb. zu Cannes den 10. April 1877, vermählt zu Cannes den 8. November 1900

Kinder

a) **Gottfried** (Maria Josef Peter Ferdinand Hubert Anton Rupert Leopold Heinrich Ignaz Alfons), geb. zu Linz den 14. März 1902

b) **Helene** (Maria Alice Christina Josefa Anna Margareta Magdalena Walpurga Blandina Cäcilia Philomena Karmela Ignatia Rita Dacascia); geb. zu Linz den 30. Oktober 1903

c) **Georg** (Maria Rainer Josef Peter Hubert Gottfried Eustach Rupert Ignaz), geb. zu Parsch den 22. August 1905

d) **Rosa** (Maria Antonia Roberta Josepha Anna Walburga Carmera Ignazia Rita da Cascia), geb. zu Parsch den 22. September 1906

4. **Heinrich Ferdinand Salvator** (Maria Josef Leopold Karl Ludwig Pius Albert Rupert Katharina di Ricci), Ritter des Ordens vom goldenen Vliese, Besitzer der bronzenen Jubiläumserinnerungsmedaille für die bewaffnete Macht, Rittmeister 1. Klasse des Dragonerregiments Nr. 6; geb. zu Salzburg den 13. Februar 1878

5. **Anna Maria Theresia** (Ferdinanda Adelaide Leopolda Ludowika Antonia Franziska Germana Henrika Hedwig); geb. zu Lindau den 17. Oktober 1879, vermählt zu Salzburg den 12. Februar 1901 mit Seiner Durchlaucht dem Fürsten Johannes zu Hohenlohe-Bartenstein

6. **Margareta Maria** (Alberta Alice Ferdinanda Ludowika Antonia Leopolda Roberta Henrika Theresia Eduarda), Sternkreuzordens-Dame; geb. zu Salzburg den 13. Oktober 1881

7. **Germana Maria Theresia** (Antonia Leopolda Alice Ferdinanda Josefa Ludowika Karolina Erentrudis Prota), Sternkreuzordens-Dame; geb. zu Salzburg den 11. September 1884

8. **(Robert Ferdinand Salvator** [Maria Josef Leopold Anton Ludwig Karl Franz Heinrich Theresia], geb. zu Salzburg den 15. Oktober 1885, gest. den 2. August 1895)

9. **Agnes Maria Theresia** (Ferdinanda Alice Antonia Josefa Ludowika Anna Amalia Germana Emanuela), geb. zu Salzburg den 26. März 1891

(Maria Theresia [Annunziata Johanna Josefa Paulina Luisa Virginia Apollonia Philomena], geb. den 29. Juni 1836, gest. den 5. August 1838)

Digitized by Google

g) **(Maria Christina** [Annunziata Agatha Dorothea Johanna Josefina Luisa Philomena Anna], geb. den 5. Februar 1838, gest. den 1. September 1849)

h) **(Karl Salvator** [Maria Josef Johann Baptist Philipp Jakob Januarius Alois Gonzaga Rainer], Ritter des Ordens vom goldenen Vliese, Feldmarschalleutnant und Oberstinhaber des Infanterieregiments Nr. 77; geb. den 30. April 1839, gest. den 18. Jänner 1892)

Gemahlin

(Maria Immakulata Klementine, Tochter weiland Seiner Majestät Ferdinand II., Königs beider Sizilien, Sternkreuzordens-Dame; geb. zu Neapel den 14. April 1844, vermählt zu Rom den 19. September 1861, Witwe seit 18. Jänner 1892, gest. den 18. Februar 1899)

Kinder

1. **Maria Theresia** (Antonia Immakulata Josefa Ferdinanda Leopoldina Franziska Karolina Isabella Januaria Aloisia Christina Anna), Sternkreuzordens-Dame; geb. zu Altbunzlau den 18. September 1862; vermählt zu Wien den 28. Februar 1886 mit Seiner kais. und königl. Hoheit dem Erzherzoge Karl Stephan

2. **Leopold Salvator** (Maria Josef Ferdinand Franz d'Assisi Karl Anton von Padua Johann Baptist Januarius Alois Gonzaga Rainer Wenzel Gallus), Ritter des Ordens vom goldenen Vliese, Besitzer des Militärverdienstkreuzes, der bronzenen Jubiläumserinnerungsmedaille für die bewaffnete Macht und des Militärdienstzeichens 3. Klasse für Offiziere, Feldzeugmeister, Generalartillerieinspektor, Oberstinhaber des Infanterieregiments Nr. 18; geb. zu Altbunzlau den 15. Oktober 1863

Gemahlin

Blanca (Maria Conception Theresia Franziska d'Assisi Margareta Johanna Beatrix Charlotte Luise Fernanda Adelgonda Elvira Ildefonsa Regina Josefa Michaela Gabriele Rafaele), Tochter Seiner königl. Hoheit Don Carlos von Bourbon, Herzogs von Madrid, Sternkreuzordens-Dame; geb. zu Graz den 7. September 1868, vermählt zu Frohsdorf den 24. Oktober 1889

Kinder

aa) **Maria de los Dolores Beatrix** (Karolina Blanca Leopoldine Margarita Anna Josefa Pia Rafaela Michaela Sixtus Stanislaus Ignatius Hieronymus Gregor Georg Cäcilia Cameno Barbara), geb. zu Lemberg den 5. Mai 1891

bb) **Maria Immakulata** (Karolina Margareta Blanca Leopoldine Beatrix Anna Josefa Rafaela Michaela Stanislawa Ignatia Hieronyma Cameno Katharina Petra Cäcilia), geb. zu Lemberg den 9. September 1892

cc) **Margareta** (Raineria Antonia Blanca Leopoldina Beatrix Anna Josefa Rafaela Michaela Stanislawa Ignatia Alicia Cäcilia), geb. zu Lemberg den 8. Mai 1894

dd) **Rainer** (Karl Leopold Blanca Anton Margarita Beatrix Marie Peter Josef Rafael Michael Ignatius Stephan), geb. zu Agram den 21. November 1895

ee) **Leopold** (Maria Alfons Blanca Karl Anton Beatrix Rafael Michael Josef Peter Ignatus), geb. zu Agram den 30. Jänner 1897

ff) **Maria Antonia** (Roberta Blanca Leopoldina Beatrix Margarita Karolina Giuseppa Rafaela Michaela Ignatia Aurelia), geb. zu Agram den 13. Juli 1899

gg) **Anton** (Maria Franz Leopold Blanca Karl Josef Ignatius Rafael Michael Margareta Nicetas), geb. zu Wien den 20. März 1901

hh) **Assunta** (Alix Ferdinanda Blanca Leopoldina Margarita Beatrix Josefa Rafaela Michaela Ignatia Philomena), geb. zu Wien den 10. August 1902

ii) **Franz Joseph** (Karl Leopold Blanca Adelgunde Ignatius Rafael Michael Vero), geb. zu Wien den 4. Februar 1905

Digitized by Google

3. **Franz Salvator** (Maria Josef Ferdinand Karl Leopold Anton von Padua Johann Baptist Januarius Alois Gonzaga Rainer Benedikt Bernhard), Ritter des Ordens vom goldenen Vliese, Besitzer des Militärverdienstkreuzes, der bronzenen Jubiläumserinnerungsmedaille für die bewaffnete Macht und des Militärdienstzeichens 3. Klasse für Offiziere, Feldmarschalleutnant, Kommandant der Kavallerietruppendivision in Wien, Oberstinhaber des Husarenregiments Nr. 15; à la suite des königl. preußischen Schleswig-Holstein'schen Husarenregiments Kaiser Franz Joseph von Österreich, König von Ungarn Nr. 16; geb. zu Altmünster den 21. August 1866

Gemahlin

Maria Valerie (Mathilde Amalia), Tochter Seiner kais. und königl. Apostolischen Majestät, Großkreuz des Elisabeth-Ordens, Sternkreuzordens-Dame, geb. zu Ofen den 22. April 1868, vermählt zu Ischl den 31. Juli 1890

Kinder

aa) **Elisabeth Franziska** (Maria Karolina Ignatia), geb. zu Wien den 27. Jänner 1892

bb) **Franz Karl Salvator** (Maria Josef Ignatius), geb. zu Lichtenegg den 17. Februar 1893

cc) **Hubert Salvator** (Rainer Maria Josef Ignatius), geb. zu Lichtenegg den 30. April 1894

dd) **Hedwig** (Maria Immakulata Michaela Ignatia), geb. zu Ischl den 24. September 1896

ee) **Theodor Salvator** (Petrus Realinus Maria Josef Ignatius), geb. zu Wallsee den 9. Oktober 1899

ff) **Gertrude** (Maria Gisela Elisabeth Ignatia), geb. zu Wallsee den 19. November 1900

gg) **Maria** (Elisabeth Therese Philomena Ignatia), geb. zu Wallsee den 19. November 1901

hh) **Klemens Salvator** (Leopold Benedikt Antonius Maria Josef Ignatius), geb. zu Wallsee den 6. Oktober 1904

ii) **Mathilde** (Maria Antonia Ignatia), geb. zu Ischl den 9. August 1906

4. **Karolina Maria Immakulata** (Josefa Ferdinanda Theresia Leopoldina Antonia Franziska Isabella Luisa Januaria Christina Benedikta Laurentia Justiniana), Sternkreuzordens-Dame, geb. zu Altmünster den 5. September 1859, vermählt zu Wien den 30. Mai 1894 mit Seiner Hoheit dem Prinzen August Leopold von Sachsen-Koburg und Gotha, Herzog zu Sachsen, Korvettenkapitän a. D.

5. **(Albrecht Salvator** [Maria Josef Ferdinand Karl Leopold Anton von Padua, Johann Baptist Januarius Alois Gonzaga Rainer Wenzel Klemens Romanus], Ritter des Ordens vom goldenen Vliese, Rittmeister im Husarenrgimente Prinz zu Windisch-Graetz Nr. 11; geb. zu Altbunzlau den 22. November 1871, gest. den 27. Februar 1896)

6. **(Maria Antonia Immakulata** [Josefa Ferdinanda Theresia Leopoldina Franziska Karolina Isabella Januaria Aloisia Christina Apollonia], geb. den 18. April 1874, gest. den 14. Jänner 1891)

7. **Maria Immakulata Raineria** (Josefa Ferdinanda Theresia Leopoldina Antonia Henrietta Franziska Karolina Aloisia Januaria Christina Philomena Rosalia), Sternkreuzordens-Dame; geb. zu Baden bei Wien den 3. September 1878, vermählt zu Wien den 29. Oktober 1900 mit Seiner königl. Hoheit dem Herzoge Robert von Württemberg, Oberstleutnant im Dragonerregimente Erzherzog Albrecht Nr. 9

Digitized by Google

8. **(Rainer Salvator** [Maria Josef Ferdinand Karl Leopold Anton von Padua Franz d'Assisi Johann Baptist Januarius Aloïs Gonzaga Stephan Protomartyr Alexander], geb. den 27. Februar 1880, gest. den 4. Mai 1889)

9. **(Henriette Maria Immakulata** [Adelgunde Ferdinanda Theresia Leopoldina Antonia Franziska Karolina Isabella Januaria Aloisia Christina Eleonora], geb. den 20. Februar 1884, gest. den 13. August 1886)

10. **(Ferdinand Salvator** [Franz d'Assisi Maria Josef Karl Leopold Anton von Padua Johann Baptist Januarius Aloïs Gonzaga Rainer Paskal Erasmus], geb. den 2. Juni 1888, gest. den 28. Juli 1891)

i) **(Maria Anna** [Karolina Annunziata Johanna Josefa Gabriela Theresia Katharina Margareta Philomena], geb. den 9. Juni 1840, gest. den 13. August 1841)

k) **(Rainer** [Salvator Maria Stephan Josef Johann Philipp Jakob Antonin Zenobius Aloïs Gonzaga], geb. den 1. Mai 1842, gest. den 14. August 1844)

l) **Maria Luisa Annunziata** (Anna Johanna Josefa Antonia Philomena Apollonia Tomasa), Sternkreuzordens-Dame; geb. zu Florenz den 31. Oktober 1845, vermählt zu Brandeis den 31. Mai 1865 mit Seiner Durchlaucht dem Fürsten Karl von Ysenburg-Birstein, Witwe seit 4. April 1899

m) **Ludwig Salvator** (Maria Josef Johann Baptist Dominik Rainer Ferdinand Karl Zenobius Anton), Ritter des Ordens vom goldenen Vliese, Besitzer der bronzenen Jubiläumserinnerungsmedaille für die bewaffnete Macht, Ehrenmitglied der kais. Akademie der Wissenschaften, Oberstinhaber des Infanterieregiments Nr. 58; geb. zu Florenz den 4. August 1847

4. **(Maria Ludowika** [Johanna Josefa Karolina], Sternkreuz-Ordens-Dame und Äbtissin des Fräuleinstiftes zur heil. Anna; geb. den 30. August 1798, gest. den 15. Juni 1857)

5. **(Maria Theresia** [Franziska Josefa Johanna Benedicta], Sternkreuzordens-Dame; geb. den 21. März 1801, vermählt zu Florenz den 30. September 1817 mit Karl Albert Emanuel Prinzen von Savoyen-Carignan, nachmaligem Könige von Sardinien; Witwe seit 28. Juli 1849; gest. den 12. Jänner 1855)

C. **(Maria Anna** [Ferdinanda Henriette], Sternkreuzordens-Dame; geb. den 21. April 1770 gest. den 1. Oktober 1809)

D. **(Karl** [Ludwig Johann Josef Laurenz], Ritter des Ordens vom goldenen Vliese, Großkreuz des Mil.-Maria Theresien-Ordens in Brillanten, Gouverneur und Generalkapitän des Königreiches Böhmen, Generalissimus und Feldmarschall, Oberstinhaber des Infanterieregiments Nr. 3 und des Ulanenregiments Nr. 3; geb. den 5. September 1771, gest. den 30. April 1847)

Gemahlin

(Henriette [Alexandrina Friederika Wilhelmina], Tochter des souveränen Fürsten Friedrich Wilhelm von Nassau-Weilburg; geb. den 30. Oktober 1797, vermählt zu Weilburg den 17. September 1815, gest. den 29. Dezember 1829)

Kinder

1. **(Maria Theresia** [Isabella], Sternkreuzordens Dame; geb. den 31. Juli 1816, vermählt zu Trient den 9. Jänner 1837 mit Seiner Majestät Ferdinand II., dem Könige beider Sicilien, Witwe seit 22. Mai 1859, gest. den 8. August 1867)

2. **(Albrecht** [Friedrich Rudolf Dominik], Herzog von Teschen, Ritter des Ordens vom goldenen Vliese, Großkreuz des Mil.-Maria-Theresien- und des St. Stephan-Ordens, Besitzer des Militärverdienstkreuzes mit der Kriegsdekoration und der Militärverdienstmedaille am roten Bande, der Kriegsmedaille, des Militärdienstzeichens 1. Klasse für Offiziere, Ehrengroßkreuz des souveränen Malteser-Ritterordens, Ehrenmitglied der kais. Akademie der Wissenschaften, Feldmarschall, Generalinspektor des k. u. k. Heeres, Oberstinhaber des Infanterieregiments Nr. 44, des Dragonerregiments Kaiser Ferdinand Nr. 4 und Nr. 9, dann des Korp-artillerieregiments Nr. 5, kais. russischer Feldmarschall und Chef des kais. russischen Wilmanstrand'schen Infanterieregiments Nr. 86 und des Lithauen'schen Dragonerregiments Nr. 14, königl. preußischer Generalfeldmarschall und Chef des königl. preußischen 2. ostpreußischen Grenadierregiments König Friedrich Wilhelm I. Nr. 3, Oberstinhaber des königl. bayerischen Chevaux legersregimentes Nr. 5, dann Chef des königl. sächsischen 4. Infanterieregiments Nr 103; geb. zu Wien den 3. August 1817, gest. den 18. Februar 1895)

Digitized by Google

Gemahlin

(Hildegard [Louise Charlotte Therese Friederike], dritte Tochter weiland Seiner Majestät des Königs Ludwig I. von Bayern, Sternkreuz- und des königl. bayerischen Theresien-Ordens-Dame; geb. den 10. Juni 1825, vermählt zu München den 1. Mai 1844, gest. den 2. April 1864)

Kinder

a) **Maria Theresia** (Anna), Sternkreuzordens-Dame; geb. zu Wien den 15. Juli 1845, vermählt zu Wien den 18. Jänner 1865 mit Seiner königl. Hoheit Philipp, Herzog von Württemberg, Ritter des Ordens vom goldenen Vliese, Inhaber des Infanterieregiments Nr. 77, königl. württemberg'scher General der Kavallerie

b) **(Karl Albert** [Ludwig], geb. den 3. Jänner 1847, gest den 19. Juli 1848)

c) **(Mathilde** [Maria Adelgunde Alexandra], geb. den 25. Jänner 1849, gest. den 6. Juni 1867)

3. **(Karl Ferdinand,** Ritter des Ordens vom goldenen Vliese, Großkreuz des St. Stephan-Ordens, General der Kavallerie, Oberstinhaber des Infanterieregiments Nr. 51 und Chef des kais. russischen Ulanenregiments von Bjelgorod Nr. 11; geb. den 29. Juli 1818, gest. den 20. November 1874)

Gemahlin

(Elisabeth [Franziska Maria], Tochter weiland Seiner kais. und königl. Hoheit des Erzherzogs Palatins Josef, Großkreuz des Elisabeth-Ordens, Sternkreuzordens-Dame; geb. zu Budapest den 17. Jänner 1831 [seit 15. Dezember 1849 Witwe Seiner königl. Hoheit des Erzherzogs Ferdinand Karl Viktor von Este]; vermählt zu Wien am 18. April 1854, abermals Witwe seit 20. November 1874, gest. den 14. Februar 1903)

Kinder

a) **(Franz Josef** [Maria Karl], geb. den 5., gest. den 13. März 1855)

b) **Friedrich** (Maria Albrecht Wilhelm Karl), Herzog von Teschen, Ritter des Ordens vom goldenen Vliese, Großkreuz des St. Stephan-Ordens, Besitzer des Militärverdienstkreuzes in Brillanten, der Militärverdienstmedaille am roten Bande, der bronzenen Jubiläumserinnerungsmedaille für die bewaffnete Macht, des Militärdienstzeichens 3. Klasse für Offiziere, Ehrengroßkreuz des souveränen Malteser-Ritterordens, Feldzeugmeister, Oberkommandant der Landwehr der im Reichsrate vertretenen Königreiche und Länder, Oberstinhaber des Infanterieregiments Nr. 52, Chef des königl. preußischen Infanterieregiments von Stülpnagel (5. brandenburgischen) Nr. 48 und des königl. spanischen Jägerbataillons de Figueras Nr. 6; geb. zu Groß-Seelowitz den 4. Juni 1856

Gemahlin

Isabella (Hedwig Franziska Natalie), Tochter Seiner Durchlaucht des Herzogs Rudolf von Croy-Dülmen, Großkreuz des Elisabeth-Ordens, Sternkreuzordens-Dame; geb. zu Dülmen den 27. Februar 1856, vermählt zu Hermitage den 8. Oktober 1878

Kinder

1. **Maria Christina** (Isabella Natalie), Sternkreuzordens-Dame; geb. zu Krakau den 17. November 1879, vermählt zu Wien den 10. Mai 1902 mit Seiner Durchlaucht Emanuel Prinzen zu Salm-Salm

2. **Maria Anna** (Isabella Epiphania Eugenia Gabriele), Sternkreuzordens-Dame; geb. zu Linz den 6. Jänner 1882, vermählt zu Wien den 25. Mai 1903 mit Seiner königl. Hoheit Elias von Bourbon, Prinzen von Parma

Digitized by Google

3. **Henriette** (Marie Karoline Gabriele), Sternkreuzordens-Dame; geb. zu Preßburg den 10. Jänner 1883

4. **(Natalie** [Maria Theresia], geb. den 12. Jänner 1884, gest. den 23. März 1898)

5. **(Stephanie** [Marie Elisabeth], geb. den 1. Mai 1886, gest. den 20. August 1890)

6. **Gabriele** (Maria Theresia), geb. zu Preßburg den 14. September 1887

7. **Isabella** (Marie Theresia Christine Eugenie), geb. zu Preßburg den 17. November 1888

8. **Marie Alice** (Emanuela Agnes Anna), geb. zu Preßburg den 15. Jänner 1893

9. **Albrecht** (Franz Josef Karl Friedrich Georg Hubert Maria), geb. in der Weilburg bei Baden den 24. Juli 1897

c) **Maria Christina** (Henriette Desideria Felizitas Raineria), Sternkreuzordens-Dame, Ehrengroßkreuz des souveränen Malteser-Ritterordens; geb. zu Groß-Seelowitz den 21. Juli 1858, vermählt zu Madrid den 29. November 1879 mit Seiner Majestät Alphons XII., König von Spanien, Inhaber des Infanterieregiments Nr. 94, Witwe seit 25. November 1885

d) **Karl Stefan** (Eugen Viktor Felix Maria), Ritter des Ordens vom goldenen Vliese, Besitzer der bronzenen Jubiläumserinnerungsmedaille für die bewaffnete Macht, Ehrengroßkreuz des souveränen Malteser-Ritterordens, Vizeadmiral, Oberstinhaber des Infanterieregiments Nr. 8, à la suite der deutschen Kriegsmarine; geb. zu Groß-Seelowitz den 5. September 1860

Gemahlin

Maria Theresia (Antonia Immakulata Josefa Ferdinanda Leopoldina Franziska Karolina Isabella Januaria Aloisia Christina Anna), Tochter Seiner kais. und königl. Hoheit des Erzherzogs Karl Salvator, Sternkreuzordens-Dame; geb. zu Altbunzlau den 18. September 1862, vermählt zu Wien den 28. Februar 1886

Kinder

1. **Eleonora Maria Immakulata** (Christina Josefa Sosthenesia), geb. zu Pola, den 28. November 1886

2. **Renata Maria** (Karolina Raineria Theresia Philomena Desideria Macasia) geb. zu Pola den 2. Jänner 1888

3. **Karl Albrecht** (Nikolaus Leo Gratianus), geb. zu Pola den 18. Dezember 1888

4. **Mechtildis Maria Christina** (Leona Theresia Rosaria Nicosia) geb. zu Pola den 11. Oktober 1891

5. **Leo Karl** (Maria Cyrill Method), geb. zu Pola den 5. Juli 1893

6. **Wilhelm** (Franz Josef Karl), geb. zu Pola den 10. Februar 1895

e) **Eugen** (Ferdinand Pius Bernhard Felix Maria), Ritter des Ordens vom goldenen Vliese, Besitzer des Militärverdienstkreuzes, der Militärverdienstmedaille am roten Bande, der bronzenen Jubiläumserinnerungsmedaille für die bewaffnete Macht, des Militärdienstzeichens 3. Klasse für Offiziere, Hoch- und Deutschmeister, General der Kavallerie und Kommandant des 14. Korps und Kommandierender General in Innsbruck, Landesverteidigungskommandant in Tirol und Vorarlberg, Oberstinhaber der Infanterieregimenter Nr. 4 und Nr. 41, Chef des königl. preußischen ostpreußischen Kürassierregiments Gf. Wrangel Nr. 3; geb. zu Groß-Seelowitz den 21. Mai 1863

Digitized by Google

f) **(Maria Eleonora** [Gratia Karolina Ludowika Elisabeth Philomena Walpurga], geb. den 19. November, gest. den 9. Dezember 1864)

4. **(Friedrich** [Ferdinand Leopold], Ritter des Ordens vom goldenen Vliese und des Mil.-Maria Theresien-Ordens, Profeßritter und Bailligroßkreuz des souveränen Malteser-Ritterordens, Vizeadmiral [Feldmarschalleutnant], Marineoberkommandant und Oberstinhaber des Infanterieregiments Nr. 16; geb. den 14. Mai 1821, gest. den 5. Oktober 1847)

5. **(Rudolf** [Franz], geb. den 25. September, gest. den 11. Oktober 1822)

6. **Maria** (Karolina Ludowika Christina), Großkreuz des Elisabeth-Ordens, Sternkreuzordens-Dame, Ehrengroßkreuz des souveränen Malteser-Ritterordens; geb. zu Wien den 10. September 1825, vermählt zu Wien den 21. Februar 1852 mit Seiner kais. und königl. Hoheit dem Erzherzoge Rainer

7. **(Wilhelm** [Franz Karl], Hoch- und Deutschmeister, Großkreuz des Leopold-Ordens mit der Kriegsdekoration, Besitzer des Militärverdienstkreuzes mit der Kriegsdekoration, der Militärverdienstmedaille am roten Bande, der Kriegsmedaille, des Militärdienstzeichens 1. Klasse für Offiziere, Feldzeugmeister, Generalartillerieinspektor, Oberstinhaber der Infanterieregimenter Nr. 4 und Nr. 12, dann des Korpsartillerieregiments Nr. 3, Chef der kais. russischen 5. reitenden Batterie und des königl. preußischen ostpreußischen Feldartillerieregiments Nr. 1; geb. den 21. April 1827, gest. den 29. Juli 1894)

E. **(Leopold** [Johann Josef Eusebius], Ritter des Ordens vom goldenen Vliese, Palatin, königl. Statthalter und Generalkapitän des Königreiches Ungarn, Oberstinhaber des Husarenregiments Nr. 2; geb. den 14. August 1772, gest. den 12. Juli 1795)

F. **(Albrecht** [Johann Josef], geb. den 19. Dezember 1773, gest. den 22. Juli 1774)

G. **(Maximilian** [Johann Josef], geb. den 23. Dezember 1774, gest. den 9. März 1778)

H. **(Josef** [Anton Johann], Ritter des Ordens vom goldenen Vliese, Großkreuz des St. Stephan-Ordens in Brillanten, Besitzer des goldenen Zivilehrenkreuzes, Palatin, königl. Statthalter und Generalkapitän des Königreiches Ungarn, Präsident der königl. ungarischen Statthalterei und Septemviralgerichtstafel, Graf und Richter der Jaxyger und Kumanen, wirklicher und immerwährender Obergespan der vereinigten Komitate Pest, Pillis und Solt, Feldmarschall, Oberstinhaber des Husarenregiments Nr. 2 und des Palatinalhusarenregiments Nr. 12 etc. etc.; geb. den 9. März 1776, gest. den 13. Jänner 1847)

Erste Gemahlin

(Alexandrina Pawlowna, Tochter Seiner Majestät des Kaisers Paul (Petrowitsch) von Rußland, geb. den 9. August 1783, vermählt zu Gatschina den 30. Oktober 1799, gest. den 16. März 1801)

Zweite Gemahlin

(Hermine, Tochter des Herzogs Viktor Karl Friedrich von Anhalt-Bernburg-Schaumburg; geb. den 2. Dezember 1797, vermählt zu Schaumburg den 30. August 1815, gest. den 14. September 1817)

Dritte Gemahlin

(Maria Dorothea [Luisa Wilhelmina Karolina], Tochter des Herzogs Ludwig Friedrich Alexander von Württemberg; geb. den 1. November 1797, vermählt zu Kirchheim unter Teck den 24. August 1819; Witwe seit 13. Jänner 1847; gest. den 30. März 1855)

Kind erster Ehe

1. **(Alexandra Pawlowna,** geb. und gest. den 8. März 1801)

Kinder zweiter Ehe (Zwillinge)

2. **(Hermine** [Amalia Maria], Sternkreuzordens-Dame und Äbtissin des k. k. Theresianischen adeligen Damenstiftes auf dem Prager Schlosse; geb. den 14. September 1817, gest. den 13. Februar 1842)

3. **(Stephan** [Franz Viktor], Ritter des Ordens vom goldenen Vliese, Großkreuz des St. Stephan- und des Leopold-Ordens, Feldmarschalleutnant und Oberstinhaber des Infanterieregiments Nr. 58; geb. den 14. September 1817, gest. den 19. Februar 1867)

Digitized by Google

Kinder dritter Ehe

4. **(Elisabeth** [Karolina Henriette], geb. den 31. Juli, gest. den 23. August 1820)

5. **(Alexander** [Leopold Ferdinand], geb. den 6. Juni 1825, gest. den 12. November 1837)

6. **(Elisabeth** [Franziska Maria], Großkreuz des Elisabeth-Ordens, Sternkreuzordens-Dame; geb. zu Budapest den 17. Jänner 1831, vermählt zu Schönbrunn den 4. Oktober 1847 mit Seiner königl. Hoheit dem Erzherzoge Ferdinand [Karl Viktor] von Este; Witwe seit 15. Dezember 1849; zum zweiten Male vermählt zu Wien den 18. April 1854 mit Seiner kais. und königl. Hoheit dem Erzherzoge Karl Ferdinand, abermals Witwe seit 20. November 1874, gest. den 14. Februar 1903)

7. **(Josef** [Karl Ludwig], Ritter des Ordens vom goldenen Vliese, Großkreuz des St. Stephan-Ordens, Besitzer des Militärverdienstkreuzes in Brillanten mit der Kriegsdekoration, der Militärverdienstmedaille am roten Bande, der Kriegsmedaille, der goldenen Jubiläumserinnerungsmedaille für die bewaffnete Macht, des Militärdienstzeichens 1. Klasse für Offiziere, Ehrenmitglied der ung. Akademie der Wissenschaften, Ehrendoktor der Universität in Klausenburg, General der Kavallerie, Oberkommandant der Landwehr der Länder der ungarischen Krone, Oberstinhaber des Infanterieregiments Nr. 37, Chef des königl. preußischen 2. Hannover'schen Ulanenregiments Nr. 14; geb. zu Preßburg den 2. März 1833, gest. den 13. Juni 1905)

Gemahlin

Klotilde (Maria Adelheid Amalia), Tochter weiland Seiner Hoheit des Prinzen August von Sachsen-Coburg und Gotha, Herzogs zu Sachsen, Großkreuz des Elisabeth-Ordens, Sternkreuzordens-Dame; geb. zu Neuilly den 8. Juli 1846, vermählt zu Coburg den 12. Mai 1864, Witwe seit 13. Juni 1905

Kinder

a) **(Elisabeth** [Klementine Klotilde Maria Amalia Josefa], geb. den 18. März 1865, gest. den 7. Jänner 1866)

b) **Maria Dorothea Amalia**, Sternkreuzordens-Dame; geb. zu Alcsuth den 14. Juni 1867, vermählt zu Wien den 5. November 1896 mit Seiner königl. Hoheit dem Herzoge Ludwig Philipp Robert von Orléans, Ritter des Ordens vom goldenen Vliese

c) **Margareta Klementina** (Maria), Sternkreuzordens-Dame; geb. zu Alcsuth den 6. Juli 1870, vermählt zu Budapest den 15. Juli 1890 mit Seiner Durchlaucht dem Fürsten Albert Lamoral von Thurn und Taxis

d) **Josef** (August Viktor Klemens Maria), Ritter des Ordens vom goldenen Vliese, Besitzer des Militärverdienstkreuzes und der bronzenen Jubiläumserinnerung-medaille für die bewaffnete Macht, Oberst, ük. im k. u. Budapester Landwehrhusarenregiment Nr. 1, Kommandant der k. u. 79. Landwehrinfanteriebrigade, Oberstinhaber des Dragonerregiments Nr. 15, Chef des königl. preußischen 2. hannover'schen Ulanenregiments Nr. 14; geb. zu Alcsuth den 9. August 1872

Gemahlin

Augusta Maria Luise, Tochter Seiner königl. Hoheit des Prinzen Leopold von Bayern, Sternkreuzordens-Dame; geb. zu München den 28. April 1875, vermählt zu München den 15. November 1893

Kinder

aa) **Josef** (Franz Leopold Anton Ignatius Maria), geb. zu Brünn den 28. März 1895

bb) **(Gisela** [Auguste Anna Maria], geb. zu Kis Tapolcsány den 5. Juli 1897, gest. den 30. März 1901)

Digitized by Google

cc) **Sophie** (Klementine Elisabeth Klotilde Marie), geb. zu Volosca den 11. März 1899

dd) **Ladislaus** (Luitpold Josef Anton Ignatius Benediktus Bernhardus Maria), geb. zu Volosca den 3. Jänner 1901

ee) **(Matthias** [Josef Albert Anton Ignaz Maria], geb. zu Budapest den 26. Juni 1904, gest. den 7. Oktober 1905)

e) **(Ladislaus Philipp** [Maria Vinzenz], Ritter des Ordens vom goldenen Vliese, Leutnant im Infanterieregimente Erzherzog Josef Nr. 37; geb. zu Alcsuth den 16. Juli 1875, gest. den 6. September 1895)

f) **Elisabeth Henriette** (Klotilde Marie Viktoria), Sternkreuzordens-Dame; geb. zu Alcsuth den 9. März 1883

g) **(Klotilde Maria Amalia** [Philomena Raineria], Sternkreuzordens-Dame; geb. zu Fiume den 9. Mai 1884, gest. den 14. Dezember 1908)

8. **(Maria** [Henriette Anna], Sternkreuzordens-Dame; geb. zu Schönbrunn den 23. August 1836; vermählt durch Prokuration zu Schönbrunn den 10. und persönlich zu Brüssel den 22. August 1853 mit Seiner königl. Hoheit dem Herzog Leopold von Brabant, Herzog zu Sachsen, dermaligen König der Belgier, Inhaber des Infanterieregiments Nr. 27; gest. den 19. September 1902)

I. **(Maria Klementina** [Josefa Johanna Fidelia], geb. den 24. April 1777, vermählt durch Prokuration in Wien den 19. September 1790 und persönlich zu Foggia den 25. Juni 1797 mit Franz, damals königlichem Prinzen, später König beider Sicilien, gest. den 15. November 1801)

K. **(Anton** [Viktor Josef Johann Raimund], Hoch- und Deutschmeister, Feldzeugmeister und Oberstinhaber des Infanterieregiments Nr. 4; geb. den 31. August 1779, gest. den 2. April 1835)

L. **(Maria Amalia** [Josefa Johanna Katharina Theresia], Sternkreuzordens-Dame; geb. den 15. Oktober 1780, gest. den 25. Dezember 1798)

M. **(Johann Baptist** [Josef Fabian Sebastian] Ritter des Ordens vom goldenen Vliese, Großkreuz des Mil.-Maria Theresien- und des Leopold-Ordens, Feldmarschall und Oberstinhaber des Dragonerregiments Nr. 1 (jetzt Nr. 9), Chef des Sappeurgrenadierbataillons im kais. russischen Geniekorps und des königl. preußischen 16. Linieninfanterieregiments; geb. den 20. Jänner 1782, gest. den 11. Mai 1859)

N. **(Rainer** [Josef Johann Michael Franz Hieronymus], Ritter des Ordens vom goldenen Vliese, Großkreuz des St. Stephan- und des Leopold-Ordens, Ritter des Ordens der Eisernen Krone erster Klasse in Brillanten, Feldzeugmeister und Oberstinhaber des Infanterieregiments Nr. 11; geb. den 30. September 1783, gest. den 16. Jänner 1853)

Gemahlin

(Maria Elisabeth [Franziska], Tochter weiland des Herzogs Karl Emanuel Ferdinand von Savoyen-Carignan, Sternkreuzordens-Dame, Ehrengroßkreuz des souveränen Malteser-Ritterordens; geb. den 13. April 1800, vermählt zu Prag den 28. Mai 1820. Witwe seit 16. Jänner 1853, gest. den 25. Dezember 1856)

Kinder

1. **(Maria** [Karolina Augusta Elisabetha Margaretha Dorothea], Sternkreuzordens-Dame; geb. den 6. Februar 1821, gest. den 23. Jänner 1844)

2. **(Adelheid** [Franziska Maria Raineria Elisabetha Klotilde], Sternkreuzordens-Dame; geb. den 3. Juni 1822, vermählt zu Stupinigi bei Turin den 12. April 1842 mit Viktor Emanuel II., Herzoge von Savoyen und Erbprinzen, später König von Italien; gest. den 20. Jänner 1855)

3. **(Leopold** [Ludwig Maria Franz Rainer Julius Eustorgius Gerhard]. Ritter des Ordens vom goldenen Vliese, Großkreuz des St. Stephan-Ordens, General der Kavallerie, Oberstinhaber des Infanterieregiments Nr. 53, dann Chef des kais. russischen Kasan'schen Dragonerregiments Nr. 25 und des königl. preußischen Grenadierregiments Gf. Kleist v. Nollendorf (1. westpreußischen) Nr. 6; geb. den 6. Juni 1823, gest. den 24. Mai 1898)

Digitized by Google

cc) **Sophie** (Klementine Elisabeth Klotilde Maria), [illegible]
11. März 1899

dd) **Ladislaus** (Luitpold Josef Anton Ignatius [illegible]
geb. zu Volosca den 3. Jänner 1[illegible].

ee) **(Matthias** [Josef Albert Anton Ignaz Maria, [illegible]
7. Oktober 1905)

e) **(Ladislaus Philipp** [Maria Vinzenz, Ritter [illegible]
Infanterieregimente Erzherzog Josef N[illegible]
6. September 1895)

f) **Elisabeth Henriette** (Klotilde Marie Vi[illegible]
zu Alcsuth den 9. März 188[illegible].

g) **(Klotilde Maria Amalia** [Philomena Rainer[illegible]
9. Mai 1884, gest. den 14. Dezember 19[illegible]

8. **(Maria** [Henriette Anna, Sternkreuzdame [illegible]
1836; vermählt durch Prokuration [illegible]
22. August 1853 mit Seiner Königl. Hoh[illegible]
Sachsen, dermaligen König der Belgier, [illegible]
19. September 1902)

I. **(Maria Klementina** [Josefa Johanna [illegible]
Prokuration in Wien den 19. September [illegible] durch
Franz, damals königlichem Prinzen, [illegible] am 7. November
1801)

K. **(Anton** [Viktor Josef Johann Rainer[illegible]
Oberstinhaber des Infanterieregiments [illegible] Feldzeugmeister und
1835) [illegible] am 2. April

L. **(Maria Amalia** [Josefa Johanna Baptista [illegible]
15. Oktober 1780, gest. den 2[illegible] Herzogin; geb. den

M. **(Johann Baptist** [Josef Fabian Sebastian [illegible]
kreuz des Mil.-Maria Theresien-Ordens, [illegible] des goldenen Vlieses, Groß-
des Dragonerregiments Nr. [illegible] und Oberst und Inhaber des
russischen Genie-Korps und des [illegible] Pionnierbataillons in Linz,
20. Jänner 1782, gest. den 1[illegible] Infanterieregiments, geb. den

N. **(Rainer** [Josef Johann Ranier [illegible] Ritter des Ordens vom goldenen
Vliese, Großkreuz des [illegible] Ritter des Ordens der
Eisernen Krone erster Klasse, [illegible] Feldzeugmeister und Oberstinhaber des Infanterieregiments Nr. 11; geb. [illegible] gest. den 16. Jänner 1853)

(Maria Elisabeth [Franziska [illegible] Herzogs Karl Fabian Erasmus [illegible] von Sachsen-Carignan, Sternkreuzdame [illegible] geb. den 13. April 1[illegible] zu Prag den 8. [illegible] 1[illegible], Witwe seit 6. Jänner 1[illegible], gest. den 25. Dezember [illegible]

Kinder

1. **(Maria** [Karolina Augusta Elisabeth Barbara Josepha Johanna Sternkreuzdame; [illegible] den 6. Februar 1[illegible], gest. den 23. Jänner [illegible]

2. **(Adelheid** [Franziska Maria Raineria Thomasia [illegible] 3. Juni 1822, vermählt zu [illegible] Herzoge von Savoyen und [illegible]

3. **(Leopold** [Ludwig Maria [illegible] goldenen Vlieses, Großkreuz [illegible] des Infanterieregiments [illegible] ments Nr. 25 und [illegible] (1. westpreußischen [illegible]

Digitized by Google

4. **(Ernst** [Karl Felix Maria Rainer Gottfried Cyriak], Ritter des Ordens vom goldenen Vliese, Großkreuz des Leopold-Ordens mit der Kriegsdekoration, Besitzer des Militärverdienstkreuzes mit der Kriegsdekoration, der Kriegsmedaille, der goldenen Jubiläumserinnerungsmedaille für die bewaffnete Macht, des Militärdienstzeichens 1. Klasse für Offiziere, General der Kavallerie und Oberstinhaber des Infanterieregiments Nr. 48; geb. zu Mailand den 8. August 1824, gest. den 4. April 1899)

5. **(Siegmund** [Leopold Rainer Maria Ambrosius Valentin], Ritter des Ordens vom goldenen Vliese, Feldmarschalleutnant und Oberstinhaber des Infanterieregiments Nr. 45; geb. den 7. Jänner 1826, gest. den 15. Dezember 1891)

6. **Rainer** (Ferdinand Maria Johann Evangelist Franz Hyginus), Ritter des Ordens vom goldenen Vliese, Großkreuz des St. Stephan-Ordens, Besitzer des Militärverdienstkreuzes in Brillanten, der Militärverdienstmedaille am roten Bande, der Kriegsmedaille, der goldenen Jubiläumserinnerungsmedaille für die bewaffnete Macht, der Jubiläumserinnerungsmedaille für Zivilstaatsbedienstete, des Militärdienstzeichens 1. Klasse für Offiziere, Ehrenmitglied und Kurator der kais. Akademie der Wissenschaften, Ehrendoktor der Philosophie der Universität in Wien, Ehrendoktor der technischen Wissenschaften der technischen Hochschule in Wien, Ehrenmitglied der Akademie der bildenden Künste in Wien; Feldzeugmeister, Oberstinhaber des Infanterieregimentes Nr. 59, Chef des königl. preußischen niederrheinischen Füsilierregiments Nr. 39; geb. zu Mailand den 11. Jänner 1827

Gemahlin

Maria (Karolina Ludowika Christina), Tochter weiland Seiner kais. und königl. Hoheit des Erzherzogs Karl; Großkreuz des Elisabeth-Ordens, Sternkreuzordens-Dame, Ehrengroßkreuz des souveränen Malteser-Ritterordens; geb. zu Wien den 10. September 1825, vermählt in Wien den 21. Februar 1852

7. **(Heinrich** [Anton Maria Rainer Karl Gregor], Ritter des Ordens vom goldenen Vliese, Besitzer des Militärverdienstkreuzes mit der Kriegsdekoration, Feldmarschalleutnant, Inhaber des Infanterieregiments Nr. 51; geb. den 9. Mai 1828, gest. den 30. November 1891

8. **(Maximilian** [Karl Maria Rainer Josef Marzellus], geb. den 16. Jänner 1830, gest. den 16. März 1839)

O. **(Ludwig** [Josef Anton], Ritter des Ordens vom goldenen Vliese, Großkreuz des St. Stephan-Ordens, Feldzeugmeister, Oberstinhaber des Infanterieregiments Nr. 8 und des Artillerieregiments Nr. 2 (jetzt Nr. 1); geb. den 13. Dezember 1784, gest. den 21. Dezember 1864)

P. **(Rudolf** [Johann Josef Rainer], Großkreuz des St. Stephan-Ordens, der heiligen römischen Kirche Kardinalpriester zu St. Peter in Montorio, Fürsterzbischof von Olmütz, Herzog und Graf der königl. böhmischen Kapelle etc. etc.; geb. den 8. Jänner 1788, gest. den 23. Juli 1831)

Kinder des Ur-Großvaters Bruders

(weiland des Erzherzogs **Ferdinand** [Karl Anton Josef Johann Stanislaus], königl. Prinzen von Ungarn und Böhmen, Erzherzogs von Österreich etc., gewesenen Feldmarschalls, Gouverneurs und Generalkapitäns der österreichischen Lombardie, geb. den 1. Juni 1754, gest. den 24. Dezember 1806 und der Erzherzogin **Maria Beatrix von Este**, Herzogin zu Massa und Carrara, geb. den 7. April 1750, vermählt den 15. Oktober 1771, gest. den 14. November 1829)

Königl. Prinzen und Prinzessinnen von Ungarn und Böhmen, Erzherzoge und Erzherzoginnen von Österreich-Este etc. etc.

A. **(Maria Theresia** [Johanna Josefa], geb. den 1. November 1773, vermählt durch Prokuration zu Mailand den 29. Juni 1788 und persönlich zu Novara den 21. April 1789 mit Viktor Emanuel I., König von Sardinien, Witwe seit 10. Jänner 1824; gest. den 29. März 1832)

Digitized by Google

B. **(Josef** [Franz Johann Ferdinand Ambros], geb. den 13. Mai 1775, gest. den 20. August 1777)

C. **(Maria Leopoldina** [Anna Josefa Johanna], geb. den 10. Dezember 1776; vermählt zu Innsbruck den 14. Februar 1795 mit Karl Theodor, Kurfürsten von Pfalz-Bayern; Witwe seit 16. Februar 1799; gest. den 24. Juni 1848)

D. **(Franz IV.** [Josef Karl Ambrosius Stanislaus], Herzog von Modena, Massa und Carrara, Ritter des Ordens vom goldenen Vliese; Großkreuz des St. Stephan-Ordens, General der Kavallerie und Oberstinhaber des Kürassierregiments Nr. 2 (jetzt Dragonerreg.); geb. den 6. Oktober 1779, gest. den 21. Jänner 1846)

Gemahlin

(Maria Beatrix [Viktoria Josefa], älteste Tochter weiland Seiner Majestät des Königs Viktor Emanuel von Sardinien, Sternkreuzordens-Dame; geb. den 6. Dezember 1792; vermählt zu Cagliari den 20. Juni 1812, gest. den 15. September 1840)

Kinder

1. **(Maria Theresia** [Beatrix], Sternkreuzordens-Dame; geb. den 14. Juli 1817, vermählt durch Prokuration zu Modena den 7. November und persönlich zu Bruck an der Mur am 16. November 1846 mit Heinrich von Frankreich, Herzog von Bordeaux, Grafen von Chambord, Witwe seit 24. August 1883; gest. den 25. März 1886)

2. **(Franz V.** [Ferdinand Geminian], Herzog von Modena, Massa, Carrara und Guastalla, Ritter des Ordens vom goldenen Vliese, Großkreuz des St. Stephan-Ordens, Feldmarschalleutnant und Oberstinhaber des Infanterieregiments Nr. 32; geb. den 1. Juni 1819, gest. den 20. November 1875)

Gemahlin

Adelgunde (Augusta Karolina Elisabeth Amalia Sophia Maria Luise), Tochter weiland Seiner Majestät des Königs Ludwig I. von Bayern, Sternkreuzordens-Dame; geb. zu Würzburg den 19. März 1823, vermählt zu München den 30. März 1842; Witwe seit 20. November 1875

Kind

(Anna Beatrix [Maria Theresia], geb. den 19. Oktober 1848, gest. den 8. Juli 1849)

3. **(Ferdinand** [Karl Viktor], Ritter des Ordens vom goldenen Vliese, Generalmajor, Oberstinhaber des Infanterieregiments Nr. 26; geb. den 19. Juli 1821, gest. den 15. Dezember 1849)

Gemahlin

(Elisabeth [Franziska Maria], Tochter weiland Seiner kais. und königl. Hoheit des Erzherzogs-Palatins Josef, Großkreuz des Elisabeth-Ordens, Sternkreuzordens-Dame; geb. zu Budapest den 17. Jänner 1831, vermählt zu Schönbrunn den 4. Oktober 1847; Witwe seit 15. Dezember 1849; zum zweiten Male vermählt zu Wien den 18. April 1854 mit Seiner kais. und königl. Hoheit dem Erzherzoge Karl Ferdinand; abermals Witwe seit 20. November 1874, gest. den 14. Februar 1903)

Kind

Maria Theresia (Henriette Dorothea), Sternkreuzordens-Dame; geb. zu Brünn den 5. Juli 1849, vermählt in Wien den 20. Februar 1868 mit Seiner königl. Hoheit dem Prinzen Ludwig Leopold von Bayern, Ritter des Ordens vom goldenen Vliese, Inhaber des Infanterieregiments Nr. 62

4. **(Maria Beatrix** [Anna Franziska], Sternkreuzordens-Dame; geb. zu Modena den 13. Februar 1824, vermählt zu Modena den 6. Februar 1847 mit Seiner königl. Hoheit Don Juan Carlos María Isidor de Bourbon, Infanten von Spanien; Witwe seit 26. November 1877, gest. den 18. März 1906)

Digitized by Google

E. **(Ferdinand** [Karl Josef], Ritter des Ordens vom goldenen Vliese, Großkreuz des St. Stephan- und Ritter des Mil.-Maria Theresien-Ordens, Feldmarschall, Oberstinhaber des Husarenregiments Nr. 3 und eines kais. russischen Husarenregiments; geb. den 25. April 1781, gest. den 6. November 1850)

F. **(Maximilian** [Josef Johann Ambros Karl], Hoch- und Deutschmeister, Feldzeugmeister, Oberstinhaber des Infanterieregiments Nr. 4 und des Artillerieregiments Nr. 10 (jetzt Nr. 6); geb. den 14. Juli 1782, gest. den 1. Juni 1863)

G. **(Maria Antonia,** geb. den 21. Oktober 1784, gest. den 8. April 1786)

H. **(Karl** [Ambrosius Josef Johanna Baptist], Großkreuz und Prälat des St. Stephan-Ordens, Primas des Königreiches Ungarn und Erzbischof von Gran etc.; geb. den 2. November 1785, gest. den 2. September 1809)

I. **(Maria Ludowika** [Beatrix Antonia Josefa Johann], geb. den 14. Dezember 1787, vermählt in Wien den 6. Jänner 1808 mit Seiner Majestät dem Kaiser Franz I.; gest. den 7. April 1816)

Digitized by Google

Militärverdienstkreuz

Gestiftet

von Seiner Majestät dem Kaiser und König

Franz Joseph I.

am 22. Oktober 1849

Besitzer

1850

Belegishanin Johann Oberst des Gendarmerie-Ruhestandes

1859

Dieskau Otto Ritt. v. Oberst des Ruhestandes
Hatzy Alois Obstlt. des Ruhestandes
Barisani Moritz v. Hptm. des Ruhestandes
Gegner Johann Major des Ruhestandes

1860

Schauer v. Schröckenfeld Eduard Hptm. des Ruhestandes

1864

Gyiek Ignaz Oberst des Ruhestandes
La Motte v. Frintropp Franz Freih. Major des Ruhestandes

1866

Southiller Otto v. Hptm. im Verhältnis „außer Dienst" der Landwehr
Stanklewicz de Moglia Leonhard Ritt. Oberst des Ruhestandes
Pirner Edl. v. **Marienhort** Ferdinand Oberst des Ruhestandes
Manasser Ludwig Oberst des Ruhestandes
Bastl Ludwig Edl. v. Oberst des Ruhestandes
Keßner Karl Obrlt. im Verhältnis „außer Dienst" der Landwehr
Biegler Edl. v. **Rognitzfeld** Eduard Oberst des Ruhestandes
Felt Adolf Oberst des Ruhestandes

1874

An der Lan zu Hochbrunn Eduard Freih. v. Dr. jur. Major im Verhältnis „außer Dienst" der Landwehr

1878

Mac Nevin O'Kelly v. Aughrim Franz Freih. Major im Verhältnis „außer Dienst" der Landwehr
Hartlieb v. Wallthor Moritz Freih. Oberst des Ruhestandes
Rupert Valentin Obstlt. des Ruhestandes
Salis-Soglio Johann Freih. v. Major im Verhältnis „außer Dienst" der Landwehr
Matasović Karl Major des Ruhestandes
Sommaruga Artur Freih. v. Obstlt. des Ruhestandes
Sobeck, Skal und **Kornitz** Karl Freih. v. Hptm. a. h. im Verhältnis „außer Dienst" der Landwehr
Hasch Friedrich Obstlt. des Landwehrinfanterieregiments Sebenico Nr. 23
Kossowicz Konstantin Hptm. im Verhältnis „außer Dienst" der Landwehr
Poljanec Alois Hptm. im Verhältnis der Evidenz der Landwehr
Andés Edgar Hptm. im Verhältnis der Evidenz der Landwehr
Peló Edl. v. **Pejindvor** Stephan Oberst des Ruhestandes
Mollinary v. **Monte-Pasteilo** Franz Freih. Dr. jur. Major a. h. im Verhältnis der Evidenz der Landwehr

Digitized by Google

1879

Trost Gabriel Edl. v. Oberst des Ruhestandes

1880

Székely de Doba Gustav Obstlt. des Landwehrinfanterieregiments Graz Nr. 3

1882

Schneider Emil Obstlt. des Landwehrinfanterieregiments Budweis Nr. 29
Brandner Edl. v. **Wolfszahn** Adam Oberst des Landwehrinfanterieregiments Klagenfurt Nr. 4
Leiter Karl Dr. Obrlt. im Verhältnis der Evidenz der Landwehr

1886

Oppitz Emanuel Hptm. des Ruhestandes
Kraft Titus Oberst des Ruhestandes
Steidl Philipp Oberst des Ruhestandes

1888

Pergler v. Perglas Johann Ritt. Major des Ruhestandes
Rada Johann Oberst des Ruhestandes
Kozelli Karl Obstlt. des Ruhestandes
Stoninka Adolf Major des Ruhestandes
Riskamm Anton Major des Ruhestandes

1889

Hartig Ferdinand Major des Ruhestandes

1890

Otschenaschek Eduard Oberst im Status der Offiziere in Lokalanstellungen des Landwehrinfanterieregiments St. Pölten Nr. 21

1891

Fischer Edl. v. **Algen** Johann Major des Ruhestandes
Pfaundler Otto Oberst des Ruhestandes
Jonak v. **Freyenwald** Richard Oberst des Landwehrinfanterieregiments Jungbunzlau Nr. 10

1892

Gabriel Alfons Oberst des Ruhestandes
Schediwy Josef Oberst des Ruhestandes

1893

Faber Alois Major des Ruhestandes
Hanke Maximilian Obstlt. des Ruhestandes

1894

Jakob Wenzel Obstlt. des Ruhestandes
Maštalíř Johann Major des Ruhestandes
Nottes Klemens Oberst des Landwehrinfanterieregiments Marburg Nr. 26

1895

Jakesch Artur Oberst des Landwehrinfanterieregiments Neusandez Nr. 32
Dobler v. **Friedburg** Bernhard Oberst des Landwehrinfanterieregiments Linz Nr. 2

1898

Tasch Karl Edl. v. Oberst des Ruhestandes
Höß Leopold Major des Ruhestandes
Dworžák Alois Oberst des Ruhestandes
Schwarz Karl Oberst des Ruhestandes
Leminger Ferdinand Oberst des Ruhestandes
Jaksch Gustav v. Oberst des Ruhestandes
Daněk Stanislaus Oberst des Ruhestandes
Brzesina v. **Birkenhain** Julius Ritt. Oberst des Ruhestandes
Weczerek Maximilian Oberst des Ruhestandes
Peer Edl. v. **Peerheim** Anton Oberst des Ruhestandes
Gürtler Josef Oberst des Landwehrinfanterieregiments Prag Nr. 8
Jandesek Julius Oberst des Ruhestandes
Pecchio v. **Weltenfeld** Adolf Ritt. Obstlt. des Ruhestandes
Attems - Petzenstein Wilhelm Gf. Oberst des Landwehrinfanterieregiments Sebenico Nr. 23
Obermayer Michael Oberst des Ruhestandes
Watzke Ferdinand Oberst des Ruhestandes
Lavrič Johann Oberst des Landwehrinfanterieregiments Czernowitz Nr. 22
Fleischmann v. **Theißruck** Moritz Oberst des Landwehrulanenregiments Nr. 5
Schudawa Karl Oberst des Landwehrulanenregiments Nr. 6
Stein Adolf Oberst des Ruhestandes
Coudenhove Kuno Gf. Obstlt. des Ruhestandes
Schaude Hugo Obstlt. des Landwehrinfanterieregiments Pola Nr. 5
Nitsch Ignaz Obstlt. des Landesgendarmeriekommandos Nr. 2
Rudziński Theodor Obstlt. des Landesgendarmeriekommandos Nr. 5
Payer Heinrich Obstlt. des Landesgendarmeriekommandos Nr. 4
Grzywa Emil Obstlt. der k. k. Gendarmerie Adjutant des Gendarmerieinspektors

1899

Haller v. **Raitenbuch** Karl Oberst des Ruhestandes

1900

Biernatzky Engelbert Obstlt. des Ruhestandes
Kamptz v. **Dratow** Hermann Oberst des Landwehrulanenregiments Nr. 1
Georgi Franz Oberst des Landwehrinfanterieregiments Krakau Nr. 16
Flick Moritz Ritt. v. Oberst des Landwehrulanenregiments Nr. 4

Digitized by Google

1901

Können Ludwig Oberst des Landwehrinfanterieregiments Hohenmauth Nr. 30

1902

Rawel v. Haldsee Heinrich Oberst des Gendarmerie-Ruhestandes

Guber Karl Major des Landwehrinfanterieregiments Časlau Nr. 12

Hansmann Adolf Major des Landesschützenregiments Bozen Nr. 11

Lendvay v. Olaszvár Oskar Ritt. Oberst des Ruhestandes

1903

Leonhardi Theodor Freih. v. Oberst des Landwehrulanenregiments Nr. 1

Handschuh Viktor Oberst des Ruhestandes

Novotný Josef Major des Landwehrinfanterieregiments Kolomea Nr. 36

Wank Emil Major des Landwehrinfanterieregiments Stanislau Nr. 20

Dietrich Eduard Edl. v. Major des Landwehrinfanterieregiments Klagenfurt Nr. 4

Heller Franz Major des Landwehrinfanterieregiments Olmütz Nr. 13

Resch Gustav Major des Landwehrulanenregiments Nr. 5

Lützendorf Kasimir Freih. v. Oberst des Landesschützenregiments Trient Nr. 1

Speth-Schülzburg Franz Freih. v. Major des Ruhestandes

Stiller Josef Major des Landwehrinfanterieregiments Lemberg Nr. 19

Großmann Franz Major des Landwehrinfanterieregiments Budweis Nr. 29

Hörtmayr Anton Major des Landwehrinfanterieregiments Kremsier Nr. 25

Esch Oskar Major des Landwehrinfanterieregiments Eger Nr. 6

Pokorny Alois Oberst des Landwehrinfanterieregiments Jaroslau Nr. 34

Kraus Karl Oberst des Landwehrinfanterieregiments Troppau Nr. 15

Franzel Johann Oberst des Landwehrinfanterieregiments Stanislau Nr. 20

Jeglinger Hugo Oberst des Ruhestandes

1904

Tarlowski Emil Oberst des Landwehrulanenregiments Nr. 4

Klikić Georg Oberst des Ruhestandes

Daute Franz Oberst des Landwehrinfanterieregiments Lemberg Nr. 19

Past Viktor Ritt. v. Oberst des Landwehrulanenregiments Nr. 3

Kreysa Eduard Edl. v. Oberst des Landwehrinfanterieregiments Laibach Nr. 27

Fox Wilhelm Oberst des Landesschützenregiments Trient Nr. 1

Habel Artur Oberst im Status der Offiziere in Lokalanstellungen des Landwehrinfanterieregiments Pisek Nr. 28

Dini Alexander Major des Landwehrinfanterieregiments Wien Nr. 1

Kasal Rudolf Major des Landwehrinfanterieregiments Pilsen Nr. 7

Manussi Maximilian Edl. v. Major im Status der Offiziere in Lokalanstellungen des Landesschützenregiments Trient Nr. 1

Mollik Heinrich Major des Landwehrulanenregiments Nr. 4

Salomon v. Friedberg Ernst Oberst des Landwehrinfanterieregiments Wien Nr. 24

Schönherr Hugo Major des Landwehrinfanterieregiments Marburg Nr. 26

Fehmel Valerian Major des Landwehrulanenregiments Nr. 1

Janiczek Wladimir Oberst des Landwehrinfanterieregiments Olmütz Nr. 13

1905

Mrázek August Oberst des Landwehrinfanterieregiments Leitmeritz Nr. 9

Haberditz Josef Major des Landwehrinfanterieregiments Stanislau Nr. 20

Fiedler Josef Major des Landwehrinfanterieregiments Kremsier Nr. 25

Weidenhoffer Josef Rittm. des Landwehrulanenregiments Nr. 6

Teufel Jakob Oberst des Landwehrulanenregiments Nr. 2

Lischka Emil Oberst des Landwehrinfanterieregiments Kolomea Nr. 36

Wessely Wilhelm Oberst des Landwehrinfanterieregiments Złozów Nr. 35

Kauba Goswin Major des Landwehrinfanterieregiments Laibach Nr. 27

Urbanek Gustav Hptm. des Landwehrinfanterieregiments Graz Nr. 3

Vučinić Eugen Hptm. des Landwehrinfanterieregiments Graz Nr. 3

Kreuz Wenzel Hptm. des Landwehrinfanterieregiments Stryj Nr. 33

Teppner Friedrich Hptm. des Landwehrinfanterieregiments Klagenfurt Nr. 4

Zawada Ludwig Hptm. des Landwehrinfanterieregiments Krakau Nr. 16

Nowak Johann Hptm. des Landwehrinfanterieregiments Złoczów Nr. 35

Freisinger Ludwig Hptm. des Landwehrinfanterieregiments Wien Nr. 24

Digitized by Google

Doležal Emil Rittm. der Diviston berittener Tiroler Landesschützen
Schmidt Edl. v. **Fussina** Ignaz Oberst des Landwehrinfanterieregiments Rzeszów Nr. 17
Hajeck August Oberst des Landwehrinfanterieregiments Pola Nr. 5

1906

Belnay Artur v. Oberst des Ruhestandes
Seidler Viktor Oberst des Landesschützenregiments Bozen Nr. II
Walter Karl Oberst des Landwehrinfanterieregiments Gravosa Nr. 37
Buresch Adalbert Major des Ruhestandes
Fritsch Emanuel Hptm. des Landwehrinfanterieregiments Marburg Nr. 26
Bruser Karl Hptm. des Landwehrinfanterieregiments Klagenfurt Nr. 4
Mülleitner Friedrich Ritt. v. Hptm. des Landwehrinfanterieregiments Prag Nr. 8
Knopp Franz Hptm. des Landwehrinfanterieregiments Pisek Nr. 28
Köhler Julius Rittm. des Landwehrulanenregiments Nr. 1
Dobner v. **Dobenau** Franz Rittm. des Landwehrulanenregiments Nr. 3
Stöger-Steiner Julius Rittm. der Eskadron berittener Dalmatiner Landesschützen
Kocourek Adalbert Oberst des Landwehrinfanterieregiments Pisek Nr. 28
Baar Vinzenz Oberst des Landwehrinfanterieregiments Časlau Nr. 12
Balzar Johann Hptm. des Landwehrinfanterieregiments Klagenfurt Nr. 4
Scholten Erwin Freih. v. Hptm. des Landwehrinfanterieregiments St. Pölten Nr. 21
Pokorný Josef Hptm. des Landwehrinfanterieregiments Czernowitz Nr. 22
Lutschounig Robert Oberst des Ruhestandes
Kouča Wenzel Oberst des Ruhestandes
Pelzeter Hugo Oberst des Ruhestandes
Pregelj Johann Oberst des Ruhestandes
Amon Ludwig Oberst im Status der Offiziere in Lokalanstellungen des Landwehrinfanterieregiments Klagenfurt Nr. 4

1907

Haczeck Adolf Oberst des Ruhestandes
Baar Eduard Oberst des Landwehrinfanterieregiments Kremsier Nr. 25
Peretti Karl Obstlt. des Ruhestandes
Maculan Emil Major des Landwehrinfanterieregiments Pola Nr. 5
Markart Wilhelm Hptm. des Landwehrinfanterieregiments St. Pölten Nr. 21
Kutschera Heinrich Hptm. des Landwehrinfanterieregiments Linz Nr. 2
Grimm Josef Oberst des Landwehrinfanterieregiments Prag Nr. 8
Schwertführer Alfred Edl. v. Oberst des Landwehrinfanterieregiments Neusandez Nr. 32
Waldhart Franz Oberst des Landwehrinfanterie regiments Stanislau Nr. 20
Sauerwein Johann Oberst des Landwehrinfanterieregiments Klagenfurt Nr. 4
Schwarz Karl Obstlt. des Landwehrinfanterieregiments Hohenmauth Nr. 30
Machan Rudolf Hptm. des Landwehrinfanterieregiments Graz Nr. 3
Spiegel Theodor Hptm. des Landwehrinfanterieregiments Olmütz Nr. 13
Povolný Josef Hptm. des Landwehrinfanterieregiments Stryj Nr. 33
Scotti Ludwig Oblt. des Landwehrinfanterieregiments Klagenfurt Nr. 4
Grießer Tobias Hptm. des Landwehrinfanterieregiments Graz Nr. 3
Melzer Jaroslav Hptm. des Landwehrinfanterieregiments Prag Nr. 8

Digitized by Google

Tapferkeitsmedaillen

Summarische Übersicht

der mit 1. Jänner 1908 in der k. k. Landwehr vorhandenen derlei Medaillen

Nr.	Benennung des Truppenkörpers	Goldene Tapferkeitsmed.	Silberne Tapferkeitsmed. I. Kl.	Silberne Tapferkeitsmed. II. Kl.
	a) **Landwehrfußtruppen**			
	Landwehrinfanterieregimenter			
1	Wien	—	—	—
2	Linz	—	—	—
3	Graz	—	—	—
4	Klagenfurt	—	—	1
5	Pola	—	1	—
6	Eger	—	1	—
7	Pilsen	—	—	—
8	Prag	—	—	—
9	Leitmeritz	—	—	—
10	Jungbunzlau	—	—	—
11	Jičin	—	—	—
12	Časlau	—	—	—
13	Olmütz	—	—	—
14	Brünn	—	—	—
15	Troppau	—	—	—
16	Krakau	—	—	—
17	Rzeszów	—	—	—
18	Przemysl	—	—	—
19	Lemberg	—	—	—
20	Stanislau	—	—	—
21	St. Pölten	—	—	—
22	Czernowitz	—	—	—
23	Sebenico	—	—	—
24	Wien	—	1	—
25	Kremsier	—	—	1
	Fürtrag..	—	3	2

Nr.	Benennung des Truppenkörpers	Goldene Tapferkeitsmed.	Silberne Tapferkeitsmed. I. Kl.	Silberne Tapferkeitsmed. II. Kl.
	Übertrag..	—	3	2
26	Marburg	—	—	—
27	Laibach	—	—	—
28	Pisek	—	—	—
29	Budweis	—	—	—
30	Hohenmauth	—	—	—
31	Teschen	—	—	—
32	Neusandez	—	—	—
33	Stryj	—	—	—
34	Jaroslau	—	—	—
35	Złoczów	—	—	—
36	Kolomea	—	—	—
37	Gravosa	—	1	3
	Landesschützenregimenter			
I	Trient	—	—	—
II	Bozen	—	—	1
	Zusammen..	—	4	6
	b) **Berittene Landwehrtruppen**			
1	Landwehrulanenregiment	—	—	—
2	Landwehrulanenregiment	—	—	—
3	Landwehrulanenregiment	—	—	—
4	Landwehrulanenregiment	—	—	—
	Fürtrag..	—	—	—

Digitized by Google

Nr.	Benennung des Truppenkörpers	Goldene Tapferkeitsmed.	Silberne Tapferkeitsmed. 1. Kl.	Silberne Tapferkeitsmed. 2. Kl.
	Übertrag..	—	—	—
5	Landwehrulanenregiment	—	—	—
6	Landwehrulanenregiment	—	—	—
—	Berittene Tiroler Landesschützen	—	—	—
	Fürtrag..	—	—	—

Nr.	Benennung des Truppenkörpers	Goldene Tapferkeitsmed.	Silberne Tapferkeitsmed. 1. Kl.	Silberne Tapferkeitsmed. 2. Kl.
	Übertrag..	—	—	—
—	Berittene Dalmat. Landesschützen	—	—	—
	Zusammen..	—	—	—
	c/ Landwehr Ruhestand und Verhältnis „außer Dienst“.	**4**	**9**	**11**

Benanntlich	Goldene Tapferkeitsmedaillen	Silberne Tapferkeitsmedaillen 1. Kl.	Silberne Tapferkeitsmedaillen 2. Kl.
Rekapitulation			
Landwehrfußtruppen	—	4	6
Berittene Landwehrtruppen	—	—	—
Landwehr Ruhestand und Verhältnis „außer Dienst“.....	4	9	11
Summe..	4	13	20

Digitized by Google

Allerhöchster Oberbefehl

Seine Majestät der Kaiser und König

Franz Joseph I.

Generaladjutanten Seiner Majestät des Kaisers und Königs

Paar Eduard Gf. GVO-R. LO-GK. EKO-R. 1. MVK. in Brillanten ♁ Ⓚ ⊙ Ⓜ **D2.** GHR. ☥ Oberstinhaber des DR. Nr. 2 GdK.

Bolfras Artur Freih. v. LO-GK. EKO-R 1. (KD. 3. Kl.) St.O-K. FJO-R. MVK. (KD) Ⓚ Ⓣ ⊙ Ⓜ **D2.** GHR. Oberstinhaber des IR. Nr. 84 Vorstand der Militärkanzlei Seiner Majestät des Kaisers und Königs FZM.

Zur Disposition des Allerhöchsten Oberbefehls

Erzherzog Franz Ferdinand kaiserl. und königl. Hoheit GVO-R. St.O-GK. MVK. ♁ Ⓜ **D3.** Ⓢ MO-Ehren-GK. Oberstinhaber des IR. Nr. 19, des UR. Nr. 7 und des KAR. Nr. 6 etc. GdK. und Admiral

---

Chef des Generalstabes

für die gesamte bewaffnete Macht

Conrad v. **Hötzendorf** Franz LO-R. EKO-R. 3. MVK. (KD) ♁ Ⓚ Ⓜ **D3.** FML.

Militärkanzlei Seiner Majestät des Kaisers und Königs

Vorstand

Bolfras Artur Freih. v. LO-GK. EKO-R. 1. (KD. 3. Kl.) St.O-K. FJO-R. MVK. (KD) Ⓚ Ⓣ ⊙ Ⓜ **D2.** GHR. Oberstinhaber des IR. Nr. 84 Generaladjutant Seiner Majestät des Kaisers und Königs FZM.

Generaltruppeninspektoren

Üxküll-Gyllenband Alexander Gf. LO-GK. EKO-R 1. MVK ♁ Ⓚ ⊙ Ⓜ **D1.** GHR. ☥ Oberstinhaber des HR. Nr. 16, Komdt. des 4. Korps u. Kommandierender General in Budapest GdK.

Galgótzy Anton LO-GK. EKO-R. 1. (KD. 3. Kl.) MVK. ♁ ♁ Ⓚ Ⓜ **D1.** GHR. Oberstinhaber des IR. Nr. 71 FZM.

Albori Eugen Freih. v. LO-GK. (KD. des Ritterkreuzes) EKO-R. 1. MVK. in Brillanten (KD) ♁ Ⓚ Ⓜ **D2.** GHR. Oberstinhaber des IR. Nr. 89 FZM.

Digitized by Google

Ministerium für Landesverteidigung

Minister für Landesverteidigung

Georgi Friedrich v. EKO-R. 3. MVK. ♁ Ⓚ Ⓜ D3. FML.

Personaladjutant **Schmedes** Rudolf v. Obrlt. (ük.) im LdwIR. Nr. 4

Zur persönlichen Dienstleistung beim Minister

Schönauer Wenzel ♁ Ⓜ Major (ük.) im Generalstabskorps

Murad Gaston Dr. jur. Ⓒ Ministerialvizesekretär

Sektionschefs

des militärischen Teiles

Bockenheimer v. Bockenheim Franz Ritt. FJO-OK. EKO-R. 3. MVK. Ⓜ D3. GM.

Meixner Otto EKO-R. 3. MVK. Ⓜ D3. GM.

Kaschnitz v. Weinberg August Ritt. EKO-R. 3. FJO-R. Ⓚ Ⓜ Ⓔ Sektionschef, Chef der Landwehrintendantur

des politischen Teiles

Messey de **Bielle** Karl Gf. EKO-R. 3. Ⓜ Ⓒ †

Reuter Otto FJO-K., EKO-R. 3. Ⓜ Ⓒ Rittm. 2. Kl. im Verhältnis der Evidenz der Landwehr

Bibra v. Gleicherwiesen Alfred Freih. LO-R. EKO-R. 3. Ⓒ Ministerialrat (mit der Leitung einer Sektion betraut)

Präsidialbureau

Vorstand **Langer** Karl Edl. v. MVK. Ⓜ D3. Oberst (ük.) im Generalstabskorps

Schönauer Wenzel ♁ Ⓜ Major (ük.) im Generalstabskorps

Správka Ladislaus ♁ Ⓚ Ⓜ D3. Hptm. 1. Kl. im Status der Offiziere in Lokalanstellungen des LdwIR. Jungbunzlau Nr. 10 (Redakteur des Ldw. Schematismus und des Ldw. Verordnungsblattes (Beiblattes))

Krammer v. Marchau Gustav Ⓜ Hptm. 1. Kl. (ük.) im Generalstabskorps

Procházka Robert Ⓜ Hptm. 2. Kl. des LSchR. Bozen Nr. II (zug.)

Kurz zum Thurn Rudolf v. ♁ Ⓜ Hptm. 2. Kl. im Status der Offiziere in Lokalanstellungen des LdwIR. Wien Nr. 24

Hilfsämter des Präsidialbureaus

Vorstand **Hofer** Eduard ♁ Ⓜ D3. Major im Status der Offiziere in Lokalanstellungen des LdwIR. Klagenfurt Nr. 4

Müller Alois Ⓜ Hptm. 1. Kl. des Ruhestandes

Zacheval Anton Ⓚ Ⓜ D3. Hptm. 1. Kl. des Ruhestandes

Kapeller Karl Ⓜ Obrlt. des Ruhestandes

Jokesch Josef Ⓜ Obrlt. des Ruhestandes

Mihatsch Alois GVK. Ⓜ Ⓒ D2. Hilfsämter-Direktionsadjunkt

Ehgartner Vinzenz Ⓜ Ⓒ D2. Hilfsämter-Direktionsadjunkt

Digitized by Google

Militärischer Teil

Departement I

Vorstand **Glossauer** Anton FJO-R. ♁ Ⓜ D3. Oberst im Status der Offiziere in Lokalanstellungen des LdwIR. Pilsen Nr. 7

Maurer Ludwig ♁ Ⓜ D3. Hptm. 1. Kl. im Status der Offiziere in Lokalanstellungen des L. Sch. Reg. Trient Nr. I

Weselý Ignaz ♁ Ⓜ D3. Hptm. 1. Kl. im Status der Offiziere in Lokalanstellungen des LdwIR. Olmütz Nr. 13

Schwarzmann-Schwarzmann Viktor Ⓜ D3. Hptm. 1. Kl. im Status der Offiziere in Lokalanstellungen des LdwIR. Wien Nr. 1

Patek Rudolf Ⓜ Hptm. 1. Kl. im Status der Offiziere in Lokalanstellungen des LdwIR. Wien Nr. 1

Pohl Theodor Ⓜ Hptm. 2. Kl. des LdwIR. Eger Nr. 6 (zug.)

Wollner Ferdinand Ⓜ Obrlt. des LdwIR. Wien Nr. 1

Rhomako Maximilian Ⓜ Obrlt. des LdwIR. Wien Nr. 24

Departement II

Vorstand **Krauß** Rudolf MVK. ♁ Ⓜ Oberst (ůk.) im Generalstabskorps

---

Žaczek Viktor ♁ Ⓜ Major (ůk.) im Generalstabskorps

Moser Gustav ♁ Ⓜ Hptm. 1. Kl. (ůk.) im Generalstabskorps

Trauttweiller Edl. v. **Sturmheg** Josef Ⓜ Hptm. 1. Kl. (ůk.) im Generalstabskorps

Haas Eduard Ⓜ Rittm. 1. Kl. im Status der Offiziere in Lokalanstellungen des LdwÜR. Nr. 5

Toncourt Rudolf Edl. v. ♁ Ⓜ D3. (ůk.) im 12. KAR. (zug.)

Schinnerer Paul Ⓜ Hptm. 1. Kl. (ůk.) im Generalstabskorps

Departement III

Vorstand **Piskaček** Ottokar FJO-R. Ⓜ D3. Oberst im Status der Offiziere in Lokalanstellungen des LdwIR. Lemberg Nr. 19

Langer Wenzel ♁ Ⓜ D3. Hptm. 1. Kl. im Status der Offiziere in Lokalanstellungen des LdwIR. Caslau Nr. 12

Wollinger Hermann ♁ Ⓜ D3. Hptm. 1. Kl. im Status der Offiziere in Lokalanstellungen des LdwIR. St. Pölten Nr. 21

Fritsch Adolf Ⓜ D3. Hptm. 1. Kl. im Status der Offiziere in Lokalanstellungen des LdwIR. Eger Nr. 6

Digitized by Google

Departement IV

Vorstand **Kraus** Josef FJO-R. Ⓜ Generaland.

Eckhardt Alfred Ⓚ Ⓜ Obstltaud.
Hofbauer Karl Ⓜ Hptmaud. 2. Kl.
Seeliger Johann Hptmaud. 2. Kl.
Lanzer Jaroslav Obrltaud. (zug.)

Departement V

Vorstand **Falk** Gustav EKO-R. 3. FJO-R. ♁ Ⓜ Generalauditor, Chef des Offizierskorps der Landwehrauditoren

Ružiczka Robert ♁ Ⓜ Oberstaud.
Kosch Albin FJO-R. Ⓜ Obstltaud.
Haberditz Wilhelm FJO.-R. Ⓜ Majoraud. (zug.)
Žaczek Anton Dr. jur. ♁ Ⓜ Majoraud.
Bayer Adolf Dr. jur. Ⓜ Obrltaud. (zug.)
Kirchner Oswald Obrltaud. (zug.)
Exner Eduard Ⓜ Obrltaud. (zug.)

Departement VI

Vorstand **Nusko** Karl Dr. EKO.-R. 3. Ⓜ Generalstabsarzt, Chef des Landwehrärztlichen Offizierskorps

Pick Franz Dr. FJO-R. Ⓜ Stabsarzt, Studienleiter des landw. ärztl. Offizierskorps
Fischer Wenzel Dr. GVK. m. kr. Ⓜ Regarzt 1. Kl.

Vale Alois Ⓜ D2. Ldwrechnakzessist

Departement VII

Vorstand **Saazer** Julius FJO-R. Ⓚ Ⓜ D3. Obstlt. im Status der Offiziere in Lokalanstellungen des LdwIR. Wien Nr. 1

Červinka Franz ♁ Ⓜ D3. Hptm. 1. Kl. im Status der Offiziere in Lokalanstellungen des LdwIR. Prag Nr. 8
Hallk Franz Ⓜ D3. Hptm. 1. Kl. im Status der Offiziere in Lokalanstellungen des LdwIR. Wien Nr. 1
Fiala Alexander Ⓜ Hptm. 1. Kl. im Status der Offiziere in Lokalanstellungen des LdwIR. Neusandez Nr. 32
Hummer Karl Ⓜ Hptm. 1. Kl. im Status der Offiziere in Lokalanstellungen des LdwIR. Časlau Nr. 12
Lentner Albert Ⓜ Obrlt. des LdwIR. Kolomea Nr. 36 (zug.)

Digitized by Google

Departement VIII

Vorstand Walla Josef ♁ Ⓚ Ⓜ D3. Oberst im Status der Offiziere in Lokalanstellungen des LdwIR. Krakau Nr. 16

Till Franz Ⓜ D3. Hptm. 1. Kl. im Status der Offiziere in Lokalanstellungen des LdwIR. Jičin Nr. 11

Bregha Franz Ⓜ D3. Hptm. 1. Kl. im Status der Offiziere in Lokalanstellungen des LdwIR. Prag Nr. 8

Nisser Heinrich Ⓜ D3. Hptm. 1. Kl. im Status der Offiziere in Lokalanstellungen des LdwIR. St. Pölten Nr. 21

Departement IX

Vorstand Erbstein Adolf FJO-R. ♁ Ⓜ D3. Obstlt. des LdwIR. Troppau Nr. 15

Schilhawiček Wilhelm ♁ Ⓜ D3. Major im Status der Offiziere in Lokalanstellungen des LdwIR. Jungbunzlau Nr. 10

Kindl Franz ♁ Ⓜ D3. Hptm. 1. Kl. im Status der Offiziere in Lokalanstellungen des LdwIR. Linz Nr. 2

Altmann Josef Ⓜ D3. Hptm. 1. Kl. im Status der Offiziere in Lokalanstellungen des LdwIR. Rzeszów Nr. 17

Kratochvil Anton Ⓜ D3. Hptm. 1. Kl. im Status der Offiziere in Lokalanstellungen des LdwIR. Hohenmauth Nr. 30

Stegmann Richard Ⓜ Hptm. 2. Kl. im Status der Offiziere in Lokalanstellungen des LdwIR. Neusandez Nr. 32

Departement X

Vorstand Kichler Wilhelm FJO-R. Ⓚ Ⓜ Ⓒ Ldwoberintdt. 1. Kl.

Hermann Josef ♁ Ⓜ Ldwoberintdt. 2. Kl.

Pelikan Josef Ⓜ Ldwintdt.

Weißenberg Eduard Ⓜ Ldwunterintdt.

Pochlatko Johann ♁ Ⓜ Ldwunterintdt.

Denk Karl Ⓜ Ldwunterintdt.

Departement X/a

Leiter Zboržil Edmund Ⓜ Ⓒ Ldwoberintdt. 1. Kl.

Purschke Karl Dr. phil. ♁ Ⓚ Ⓜ Ldwoberintdt. 2. Kl.

Preinninger Franz ♁ Ⓜ Ldwintdt.

Antollé Johann Ⓜ Ldwunterintdt.

Departement XI

Vorstand Reichl Matthias EKO-R. 3. FJO-R. ♁ Ⓚ Ⓜ Ⓔ Generalintdt.

Halbmayr Ignaz ♁ Ⓜ Ldwoberintdt. 1. Kl.

Serschen Richard Ⓜ Ldwintdt.

Künell auf Nedamow Karl Ritt. v. FJO-R. ♁ Ⓜ Ldwintdt.

Fuchs Josef ♁ Ⓜ Ldwunterintdt.

Weis Richard Ⓜ Ldwunterintdt.

Seitl Hermann Ⓒ Ldwrechnoffizial 2. Kl.

Digitized by Google

Departement XII

Vorstand **Rädlhammer** Karl FJO-R. Ⓜ Ldwoberintdt. 1. Kl.

Meier Wilhelm Ⓜ Ldwintdt.
Rochel Moritz Ⓜ Ldwunterintdt.
Bersdorf Ernst Ⓜ Ldwunterintdt.
Schwach Rudolf Ⓜ Ldwunterintdt.
Schuster Franz Ⓜ Ldwunterintdt.

Fleischer Rudolf Oblt. (ük.) im LdwIR. Leitmeritz Nr. 9 (zug.)
Derwaritsch Josef Ⓜ D2. Hptfr. 2. Kl. (ük.) im LdwIR. Marburg Nr. 26 (zug.)

Technischer Referent

Otschenaschek Eduard FJO-R. MVK. Ⓜ D3. Oberst im Status der Offiziere in Lokalanstellungen des LdwIR. St. Pölten Nr. 21

Demselben zugeteilt

Krömer Alois GVK. m. Kr. Ⓜ D2. Ldw. Baurechnoffizial 1. Kl.

Landwehr-Fachrechnungsdepartement

Vorstand

Beck Heinrich FJO-R. GVK. m. Kr. Ⓒ Ldw. Oberrechnungsrat 1. Klasse

---

Landwehr-Oberrechnungsräte 2. Klasse

Linnemann Karl GVK. m. Kr. Ⓒ

Waraschitz Rudolf Ⓒ

Landwehrrechnungsräte

Gebauer Maximilian Ⓒ
Beck Anton Ⓒ

Raimund Ernst Dr. jur. Ⓒ

Landwehrrechnungsoffiziale 1. Klasse

Wirth Maximilian Ⓒ
Patz William Ⓒ
Wehowsky Franz GVK. Ⓒ
Mall Heinrich Ⓣ Ⓜ Ⓒ
Kamper Viktor Ⓒ

Beredick Josef Ⓒ
Keltscharsch Rudolf Ⓜ Ⓒ
Lehner Georg GVK. Ⓜ Ⓒ D2.
Trevisan Rudolf Ⓒ

Digitized by Google

Landwehrrechnungsoffiziale 2. Klasse

Eichenbaum Isaak Ⓜ © D2.
Meixner Rudolf ©
Bauer August ©
Wiedersich Julius ©
Weiner Moses Ⓜ D2.

Landwehrrechnungsoffiziale 3. Klasse

Goritschnigg Johann Ⓜ D2.
Maćków Theodor Ⓜ D2.

Landwehrrechnungsakzessisten

Liebermann Josef Ⓜ D2.
Schneller Alois
Fehr Josef Ⓜ D2.
Schinko Josef
Suchy Josef
Walter Emil
Pröll Ernest
Černý Johann Ⓜ D2.
Bregar Alois Ⓜ D2.
Mayr Franz Ⓜ D2.
Machurka Karl Ⓜ D2.
Mayer Albert
Zitzmann Johann Ⓜ D2.
Arneiz Matthäus Ⓜ D2.
Bangert Eduard

Landwehrrechnungspraktikanten

Kopecky Johann
Waitz Karl
Jandl Peter

Zugeteilt

Fischer Josef © Rechnungsrevident
Schneider Josef Leut. (Ok.) im LdwlR. Pilsen Nr. 7

Politischer Teil

Departement XIII

Vorstand **Lehne** v. **Lehnsheim** Friedrich Freih. Dr. jur. Ⓜ © Sektionsrat, Leut. im Verhältnis der Evidenz der Landwehr zugleich Kanzleidirektor

---

Podczaski Ladislaus Ritt. v. FJO-R. Dr. jur. © Ministerialsekretär
Fischer v. **Ledenice** Anton Ritt. Ministerialkonzipist

Departement XIV

Vorstand **Stöger** Otto Dr. jur. EKO-R. 3. FJO-R. © Mitglied der staatswiss. Staatsprüfungskommission und der statistischen Zentralkommission Sektionsrat

---

Streit Moritz Freih. v. FJO-R. GVK. m. Kr. Ⓜ © Ministerialsekretär, Leut. im Verhältnis der Evidenz der Landwehr
Schuster Walter Dr. jur. Ⓜ © Ministerialkonzipist, Leut. im Verhältnis der Evidenz der Landwehr

---

Digitized by Google

Departement XV

Vorstand **Sweceny** Karl Dr. jur. Ⓜ © Sektionsrat, Leut. im Verhältnis der Evidenz der Landwehr

---

Horrak Emil Edl. v. Dr. jur. Ⓜ © Ministerialvizesekretär, Leut. im Verhältnis der Evidenz der Landwehr

Montecuccoli Friedrich Gf. © Ministerialkonzipist

Laube Gustav Dr. jur. Ⓜ Statthaltereikonzipist, Leut. in der Standesevidenz des LdwlR. Prag Nr. 8

Departement XVI

Vorstand **Ballarini** Julius v. EKO-R. 3. FJO-R. © Ministerialrat

---

Kralowsky Emil Dr. jur. © Ministerialsekretär

Paul Hugo © Ministerialvizesekretär

Fröhlich Georg Dr. jur. Ⓜ Ministerialkonzipist

Gaßebner Hermann Ⓜ D.I. Major (m. T. u. Char.) des Ruhestandes Sachverständiger im Pferdewesen

---

Departement XVII

Vorstand **Keldorfer** Franz LO-R. EKO-R. 3. © Ministerialrat

---

Stubenvoll Theophil Dr. jur. Ⓜ © Ministerialvizesekretär Leut. im Verhältnis der Evidenz der Landwehr

---

Departement XVIII

Vorstand **Mathis** Karl Dr. jur. Ⓜ © Sektionsrat, Leut. im Verhältnis der Evidenz der Landwehr

---

Segur-Cabanac Oskar Gf. Dr. jur. © Ministerialsekretär

Picot de Peccaduc Freih. v. **Herzogenberg** Ottokar Ⓜ © † Ministerialkonzipist, Leut. im Verhältnis der Evidenz der Landwehr

---

Digitized by Google

Departement XIX

Vorstand **Zappert** Alexander FJO-R. © Ministerialrat

Ruff Eugen Dr. jur. Ⓜ © Ministerialsekretär Leut. im Verhältnis der Evidenz der Landwehr

Schickh Robert Edl. v. Dr. jur. Ⓜ © Ministerialvizesekretär Leut. im Verhältnis der Evidenz der Landwehr

Hanel Karl © Rechnoffizial (zug.)

Departement XX

Vorstand **Rehn** Otto EKO-R. 3. FJO-R. ♂ Ⓚ Ⓜ **D3.** Oberst (ük.) im Landesgendarmeriekomdo. Nr. 6

Payer Heinrich MVK. ♂ Ⓜ Obstlt. (ük.) im Landesgendarmeriekomdo. Nr. 4

Ministerialrechnungsdepartement

Vorstand **Parzer** Anton GVK. m. Kr. © Oberrechnrat

Redlich Norbert Ⓜ © Rechnrat Obrlt. im Verhältnis der Evidenz der Landwehr

Raimund Gustav Ⓜ © Rechnrevident Leut. im Verhältnis der Evidenz der Landwehr

Fuchs Anton Ⓜ © Rechnrevident Leut. im Verhältnis außer Dienst der Landwehr

Praller Josef © Rechnoffizial

Forstner Eugen © Rechnoffizial

Elsert Rudolf © Rechnoffizial

Willfort Richard Rechnassistent

David Josef Rechnassistent

Bayer Wilhelm Rechnassistent

Holl Heinrich Rechnassistent

Hofer Franz Rechnpraktikant

Gendarmerie-Fachrechnungsdepartement

Vorstand

Bergou Gustav FJO-R. Ⓚ Ⓜ © Rechndirektor (m. T. eines Regierungsrates)

Oberrechnungsräte

Fuß Anton GVK. m. Kr. ©

Ehrenstein Friedrich Edl. v. ©

Drux Jakob GVK. m. Kr. ©

Digitized by Google

Rechnungsräte

Meese Eduard Ⓜ Ⓒ
Wagner Ignaz Ⓜ Ⓒ Leut. im Verhältnis der Evidenz der Landwehr
Ziering Karl Ⓜ Ⓒ
Lackner Ludwig GVK. Ⓒ
Hansel Karl Ⓜ Ⓒ Leut. im Verhältnis der Evidenz der Landwehr

Rechnungsrevidenten

Gürtler Franz Ⓒ (m. T. u. Char. eines Rechnungsrates)
Wirth Ernst Ⓒ
Gans Josef Ⓜ Ⓒ Leut. im Verhältnis der Evidenz der Landwehr
Paulitsch Georg Ⓒ
Schmidt Adolf Ⓒ
Goldmann Eduard Ⓒ
Arocker Josef Ⓒ
Pelz Adolf Ⓒ

Rechnungsoffiziale

Richter Anton Ⓜ Ⓒ
Ribarz Friedrich Ⓜ Ⓒ Leut. im Verhältnis der Evidenz der Landwehr
Blaschek Franz Ⓜ D2.
Stangl Hugo Ⓜ Ⓒ Leut. im Verhältnis der Evidenz der Landwehr
Tuta Engelbert Ⓜ Ⓒ Leut. i. d. Res. des FAR. Kaiser Nr. 1
Lederer Leodegar Ⓒ
Hamm Franz Ⓒ

Rechnungsassistenten

Jindra Friedrich
Mascari Karl Ritt. v. Ⓜ Milverpflegsakzessist i. d. Res.
Groß Wilhelm
Jakob Maximilian
Hönig Franz
Chiorean Alfred
Alder Emil
Klöckler Josef

Kanzleidirektion

Direktor Lehne v. **Lehnsheim** Friedrich Freih. Dr. jur. Ⓜ Ⓒ Vorstand des Departement XIII Sektionsrat Leutnant im Verhältnis der Evidenz der Landwehr

Hilfsämter

Hilfsämter-Oberdirektor

Barta Johann Ⓜ Ⓒ D2.

Hilfsämterdirektoren

Poscher Josef Ⓜ Ⓒ D2.
Rubenzucker Matthias Ⓜ Ⓒ D2.
Rokita Adalbert Ⓜ Ⓒ D2.

Digitized by Google

Hilfsämter-Direktionsadjunkten

Reuschl Josef Ⓜ © D2.
Doubrawa Emil Ⓜ © D2.
Svoboda Franz Ⓚ Ⓜ © D2.
Fraß Franz Ⓜ © D2.
Sulik Franz Ⓚ Ⓜ © D2.
Neuhauser Josef Ⓜ © D2.
Leicht Konrad Ⓜ © D2. (Ökonomatverwalter)
Pich Konrad Ⓜ © D2.
Klupaty Richard Ⓜ © D2.
Weindl Franz Ⓚ Ⓜ © D1.
Grögler Josef Ⓜ © D2.
Langer Alois Ⓜ © D2.

Kanzleioffiziale

Rauch Johann Ⓜ © D2.
Ratzka Adolf Ⓜ © D2.
Denk Martin Ⓜ © D2.
Forstnig Josef Ⓜ © D2.
Dallmann Julius ○ Ⓜ D2.
Reimann Josef Ⓜ D2.
Reholetz Wilhelm Ⓜ D2.
Axmann Franz Ⓜ D1.
Hein Oskar Ⓜ D2.
Höchstätter Georg Ⓜ D1.
Frauwallner Josef Ⓜ D2.
Obsieger Viktor Ⓜ D2.
Zehetmayr Josef Ⓜ D2.
Žák Rudolf Ⓜ D2.
Grimmer Isidor Ⓜ D2.
Mühlbacher Karl Ⓜ D2. (prov.)

Kanzlisten

Seidel Franz Ⓜ D2.
Schmidt Alois Ⓜ D2.
Eder Georg SVK. m. Kr. Ⓜ D2. (im Ökonomat)
Gottwald Wilhelm Ⓜ D2.
Riedel Rudolf Ⓜ D2.
Müller Karl Ⓜ D2.
Küntzel Gustav Ⓜ D2.
Gabriel Ferdinand Ⓜ D2.
Barent Johann Ⓜ D2.
Morawek Franz Ⓜ D2.
Riesel Karl David Ⓜ D2.
Pfeiffer Franz Ⓜ D2.
Schneider Josef Ⓜ D2.

Hilfsorgan des Ministeriums für Landesverteidigung

Gendarmerieinspektor

Tišljar Michael EKO-R. 3. Ⓚ Ⓜ **D3.** GM.

Adjutant

Grzywa Emil MVK ♂ Ⓜ **D3.** Obstlt.

Zugeteilt

Staromiejski Adolf ♂ Ⓜ **D3,** Rittm. 1. Kl. des LGendkomdos Nr. 5

Justizreferent

Posch Alois v. Ⓜ Oberstaud.

Hilfsämter-Direktionsadjunkt

Guth Wenzel Ⓜ © D2.

Digitized by Google

Landwehroberkommando

Landwehroberkommandant

Seine kaiserl. u. königl. Hoheit Friedrich (Maria Albrecht Wilhelm Karl), kaiserl. Prinz und Erzherzog von Österreich, königl. Prinz von Ungarn, Böhmen etc., Herzog von Teschen, Ritter des Ordens vom goldenen Vliese, Großkreuz des St. Stephans-Ordens, Besitzer des Militärverdienstkreuzes in Brillanten, der Militärverdienstmedaille am roten Bande, der bronzenen Jubiläumserinnerungsmedaille für die bewaffnete Macht, des Militärdienstzeichens 3. Klasse für Offiziere, Ehrengroßkreuz des souveränen Malteser-Ritterordens, Feldzeugmeister, Oberstinhaber des Infanterioregiments Nr. 52, Chef des königl. preußischen Infanterieregiments von Stülpnagel (5. brandenburgischen) Nr. 48 und des königl. spanischen Jägerbataillons de Figueras Nr. 6

Flügeladjutant

Schwarzenberg Felix Prinz zu Durchlaucht ♁ Ⓜ Major (ük.) Generalstabskorps

Personaladjutant

Höffern zu **Saalfeld** Robert Ritt. Ⓜ Hptm. 2. Kl. des LdwlR. Klagenfurt Nr. 4

Stellvertreter des Landwehroberkommandanten

Parmann Oskar EKO-R. 1. LO-R. MVK. ♁ ♁ Ⓚ Ⓜ D2. GHR. Oberstinhaber des IR. Nr. 12 FZM.

Generalstabschef

Nemeczek Josef MVK. Ⓜ Obstlt. (ük.) im Generalstabskorps

Militärabteilung

Vorstand Der Generalstabschef

Zweiter Stabsoffizier

der Flügeladjutant

Ordonnanzoffiziere

Koch Edl. v. **Langentreu** Karl Ⓜ D3. Hptm. 1. Kl. des LdwlR. Laibach Nr. 27

Götz Moritz Ⓜ Rittm. 1. Kl. des LdwUR. Nr. 5

Zach Paul Ritt. v. Ⓜ Hptm. 1. Kl. des LdwlRr. Pisek Nr. 28 zug. dem Generalstab

Salis-Samaden Heinrich Freih. v. Ⓜ Hptm. 1. Kl. (ük.) im Generalstabskorps

Manipulationsoffiziere

Triebnigg Viktor Ⓜ Hptm. 1. Kl. im Status der Offiziere in Lokalanstellungen des LdwlR. Brünn Nr. 14

Viertbauer Rudolf Ⓜ Hptm. 1. Kl. im Status der Offiziere in Lokalanstellungen des LdwlR. Troppau Nr. 15

Hilfsorgan

Justizreferent

Sicha Franz FJO-OK. Ⓜ Oberstaud.

Digitized by Google

Dem Landwehroberkommando direkt unterstellt

Landwehrkavallerieinspektor

Jonak v. **Freyenwald** Gustav LO-R. EKO-R. 3. FJO-R. ⚜ Ⓚ Ⓜ D2. GHR. GdK.

Dem Landwehrkavallerieinspektor zur Dienstleistung zugeteilt

Habermann Ferdinand v. Ⓜ Major (tk.) im Generalstabskorps
Rokyta Ferdinand Ⓜ Rittm. 2. Kl. des LdwUR. Nr. 6 Adj.

Landwehr-Stabsoffizierskurs in Wien

Digitized by Google

Landesverteidigungs-Oberbehörde in Tirol und Vorarlberg

(Innsbruck)

Vorsitzender

Spiegelfeld Markus Freih. v. FJO-R. Ⓜ © ⚷ Statthalter in Tirol und Vorarlberg Leut. im Verhältnis der Evidenz der Landwehr

Mitglieder

Erzherzog Eugen, kais. und königl. Hoheit GVO-R. MVK. ♂ Ⓜ D3. etc. Landesverteidigungskommandant in Tirol und Vorarlberg, GdK.

Kathrein Theodor Dr. jur EKO-R. 1. LO-K. FJO-K. m. St. Ⓚ Ⓜ Ⓣ Landeshauptmann für Tirol Mitglied des Herrenhauses des österr. Reichsrates

Rhomberg Adolf FJO-K. Landeshauptmann für Vorarlberg Mitglied des Herrenhauses des österr. Reichsrates

Hald Tobias GVK. m. Kr. Ⓚ Ⓜ Abgeordneter des Tiroler Landtages

Wackernell Edl. v. **Rechtenthurn** Josef Dr. jur. EKO-R. 3. Abgeordneter des Tiroler Landtages

Thurnher Martin FJO-R. Abgeordneter des Reichsrates und des Vorarlberger Landtages

---

Wolkenstein-Rodenegg Artur Gf. FJO-R. Ⓜ © Sektionsrat des M. f. LV. Leut. im Verhältnis der Evidenz der Landwehr politischer Referent

Manussi Maximilian Edl. v. MVK. ♂ Ⓚ Ⓜ D3. Major im Status der Offiziere in Lokalanstellungen des L. Sch. Reg. Trient Nr. I, milit. Referent

Schmidl Michael Ⓜ Ldwintdt. ökon. Referent

Der Kommandant des L. Sch. Reg. Trient Nr. I
Der Landesverteidigungskommando-Adjutant

Hilfspersonal

Kirchebner Anton Ⓜ Hptm. 1. Kl. im Status der Offiziere in Lokalanstellungen des L. Sch. Reg. Trient Nr. I

Tschurtschenthaler Josef Ⓜ © Leut. im Verhältnis der Evidenz der Landwehr, Statthaltereisekretär (zug.)

Digitized by Google

Landwehrterritorialkommanden

Landwehrkommando in Krakau

Landwehrergänzungsbezirke Nr. 13, 15, 16, 31 und 32
(Westgalizien, Schlesien und Nordmähren)

Kommandant des I. Korps, Landwehrkommandant und Kommandierender General

Steinsberg Moritz v. LO-R. EKO R. 3. ⚷ Ⓚ Ⓜ D3. GHR. Oberstinhaber des IR. Nr. 100 FZM.

Zugeteilter General

Dietl Franz EKO-R. 3. MVK. Ⓜ D3. GM.

Generalstabschef

Gabriel Theodor ♂ Ⓜ Oberst des Generalstabskorps

Landwehrgruppe des I. Korpskommandos

Militärabteilung

Vorstand Gärtner Michael Ⓜ Major (Ok.) im Generalstabskorps

Roth Heinrich ♂ Ⓜ D3. Major im Status der Offiziere in Lokalanstellungen des LdwIR. Budweis Nr. 28 Landsturmreferent

Müller Peter Ⓜ D3. Hptm. 1. Kl. im Status der Offiziere in Lokalanstellungen des LdwIR. Rzeszów Nr. 17

Bartfeld Josef Ⓜ D3. Hptm. 1. Kl. im Status der Offiziere in Lokalanstellungen des LdwIR. Krakau Nr. 16

Hubel v. Olengo Karl Freih. Ⓜ D3. Hptm. 1. Kl. im Status der Offiziere in Lokalanstellungen des LdwIR. Krakau Nr. 16

Simonis Josef Ⓜ D3. Hptm. 1. Kl. im Status der Offiziere in Lokalanstellungen des LdwIR. Pilsen Nr. 7

Klinkigt Wilhelm Ⓜ Hptm. 1. Kl. (Ok.) im Generalstabskorps

Zierer Josef Ⓜ Hptm. 2. Kl. im Status der Offiziere in Lokalanstellungen des LdwIR. Pisek Nr. 28

Intendanzchef

Laube Julius Ⓜ Ldwoberinldt 1. Kl.

Hilfsorgane

Justizreferent

Koller Alexander Dr. jur. Ⓜ Majorad.

Sanitätsreferent

Harmach Josef Dr. GVK. m. Kr. Ⓜ Oberstabsarzt 1. Kl.

Digitized by Google

Dem Landwehrkommando in Krakau unterstellt:

46. Landwehr-Infanterietruppendivision, Krakau

Komdt. **Bružek** Alfred Edl. v. EKO-R. 3. Ⓜ D3. FML.

Generalstabsabteilung

GlstbsChef **Wolf** Boleslav Ⓜ D3. Major (ůk.) im Generalstabskorps

Christalnigg von und zu **Gillitzstein** Alexander Gf. Ⓜ Hptm. 1. Kl. (ůk.) im Generalstabskorps

Renelt August Ⓜ Obrlt. zug. dem Generalstab (ůk.) im IR. Ernst August Herzog v. Cumberland Herzog zu Braunschweig und Lüneburg Nr. 42

Divisionsintendanz

Zavřel Johann Ⓚ Ldwunterintdt., Intendanzchef

Hilfsorgan

Lech Stanislaus Dr. GVK. m. Kr. Ⓜ Stabsarzt, Divisionschefarzt

---

91. Landwehrinfanteriebrigade Krakau

Komdt. **Friedel** Johann EKO-R. 3. MVK. Ⓚ Ⓜ D3. GM.

LdwIR. Krakau Nr. 16 (1., 2., 3. Bat.)
LdwIR. Teschen Nr. 31 (1., 2., 3. Bat.)
LdwIR. Neusandez Nr. 32 (1., 2., 3. Bat.)

92. Landwehrinfanteriebrigade Olmütz

Komdt. **Kuchinka** Karl EKO-R. 3. MVK. Ⓜ D3. GM.

LdwIR. Olmütz Nr. 13 (1., 2., 3. Bat.)
LdwIR. Troppau Nr. 15 (1., 2., 3. Bat.)

---

2. Landwehrkavalleriebrigade Olmütz

Komdt. **Iskierski** Julius EKO-R. 3. MVK. Ⓜ D3. GM.
LdwUR. Nr. 4
Ldw.-KavOffkurs Olmütz

Dem 46. Landwehr-Infanterietruppendivisions-Kommando unterstellt:
Kanonenbatterie Nr. 1/1

Digitized by Google

Landwehrkommando in Wien

Landwehrergänzungsbezirke Nr. 1, 14, 21, 24 und 25

(Niederösterreich und Südmähren)

Kommandant des 2. Korps, Landwehrkommandant und Kommandierender General

Fiedler Ferdinand LO-GK. EKO-R. 1. MVK. (KD.) ♁ Ⓚ Ⓜ D2. GHR. Oberstinhaber des IR. Nr. 30 FZM.

Zugeteilter General

Fiala Anton LO-R. EKO-R. 3. MVK. Ⓜ D3. FML.

Generalstabschef

le Beau Aurel v. MVK Ⓜ Oberst des Generalstabskorps

Landwehrgruppe des 2. Korpskommandos

Militärabteilung

Vorstand Meisel Viktor Ⓜ Major (Ok.) im Generalstabskorps

Manias Karl Ⓜ D3. Major im Status der Offiziere in Lokalanstellungen des LdwIR. Lemberg Nr. 19 Landsturmreferent

Hammer Josef ♁ Ⓜ D3. Major im Status der Offiziere in Lokalanstellungen des LdwIR. Wien Nr. 24 provisorisch betraut mit der Leitung des Ldstbezkomdos Nr. 1. in Wien

Hosobek Gustav Ⓚ Ⓜ D3. Hptm. 1. Kl. im Status der Offiziere in Lokalanstellungen des LdwIR. Troppau Nr. 15

Pospischil Wenzel Ⓜ D3. Hptm. 1. Kl. im Status der Offiziere in Lokalanstellungen des L. Sch. Reg. Bozen Nr. 11

Sehan Franz Ⓜ D3. Hptm. 1. Kl. im Status der Offiziere in Lokalanstellungen des LdwIR. St. Pölten Nr. 21

Zahradniczek Franz ♁ Ⓚ Ⓜ D3. Hptm. 1. Kl. im Status der Offiziere in Lokalanstellungen des LdwIR. Brünn Nr. 14

Augustin Emil Ⓜ Hptm. 1. Kl. im Status der Offiziere in Lokalanstellungen des LdwIR. Jungbunzlau Nr. 10

Bertel Bernard Ⓜ Hptm. 1. Kl. im Status der Offiziere in Lokalanstellungen des LdwIR. Pisek Nr. 28

Zelený Gottfried Ⓜ Hptm. 1. Kl. (Ok.) im Generalstabskorps

Intendanzchef

Magerstein Kornelius FJO-R. ♁ Ⓜ Ldw-oberintdt. 1. Kl.

Hilfsorgane

Justizreferent

Augusta Alfred Ⓜ Obstltaud.

Sanitätsreferent

Fischer Anton Dr. FJO-R. Ⓜ Oberstabsarzt 2. Kl.

Technischer Referent

Czadek Matthias Ritt. v. Ⓜ Ldw. Bauobering. 3. Kl.

Digitized by Google

Dem Landwehrkommando in Wien unterstellt:

13. Landwehr-Infanterietruppendivision, Wien

Komdt. Versbach v. **Hadamar** Mansuet Ritt. LO-R. EKO-R. 3. MVK. (KD) ⚷ Ⓚ Ⓣ Ⓜ D2. FML.

Generalstabsabteilung

GlstbsChef Zahradniczek Karl ⚷ Ⓜ Major (Gk.) im Generalstabskorps

Pulz Wilhelm Ⓜ Hptm. 1. Kl. (Gk.) im Generalstabskorps

John Konrad Oblt. zug. dem Generalstab (Gk.) im LdwIR. Leitmeritz Nr. 9

Divisionsintendanz

Glänzer Ignaz Ⓜ Ldwunterintdt., Intendanzchef

Hilfsorgan

Palmrich Adolf Dr. FJO-R. GVK. m. Kr. Ⓜ Oberstabsarzt 2. Kl. Divisionschefarzt

---

25. Landwehrinfanteriebrigade Wien

Komdt. Madlé Ottomar EKO-R. 3. MVK. ⚷ Ⓚ Ⓜ D3. GM.

LdwIR. Wien Nr. 1 (1., 2., 3. Bat.)
LdwIR. Wien Nr. 24 (1., 2., 3. Bat.)

26. Landwehrinfanteriebrigade Brünn

Komdt. Fidler v. **Isarborn** Ferdinand FJO-OK. EKO-R. 3. MVK. ⚷ Ⓚ Ⓜ D3. GM.

LdwIR. Brünn Nr. 14 (1., 2., 3. Bat.)
LdwIR. Kremsier Nr. 25 (1., 2., 3. Bat.)

---

1. Landwehrkavalleriebrigade Wien

Komdt. Vevér Karl Freih. v. EKO-R. 3. MVK. Ⓜ D3. GM.
LdwUR. Nr. 5
Ldw.Kavoffkurs Wels

Dem 13. Landwehr-Infanterietruppendivisions-Kommando unterstellt:

Kanonenbatterie Nr. 1/2

Dem Landwehrkommando in Wien direkt unterstellt:

Landwehrkadettenschule in Wien
Landwehrmonturdepot in Wien
Landwehrwaffendepot in Wien

Digitized by Google

Landwehrkommando in Graz

Landwehrergänzungsbezirke Nr. 3, 4, 5, 26 und 27 (Steiermark, Kärnten, Krain, Triest, Istrien, Görz und Gradiska)

Kommandant des 3. Korps, Landwehrkommandant und Kommandierender General

Potiorek Oskar StO-K. EKO-R. 2. LO-R. MVK. (K) (M) D3. GHR. FML.

Zugeteilter General

Glas Anton MVK. ♁ (M) D3. FML.

Generalstabschef

Scotti Karl MVK. ♁ (M) D3. Oberst des Generalstabskorps

Landwehrgruppe des 3. Korpskommandos

Militärabteilung

Vorstand Zwiedinek Edl. v. **Südenhorst** und **Schidlo** Ferdinand (M) Major (ük.) im Generalstabskorps

Schneider Otto (K) (M) D3. Major im Status der Offiziere in Lokalanstellungen des LdwIR. Wien Nr. 1 Landsturmreferent

Pircher Alois (M) D3. Hptm. 1. Kl. im Status der Offiziere in Lokalanstellungen des LdwIR. Klagenfurt Nr. 4

Weigert Arnold (M) D3. Hptm. 1. Kl. im Status der Offiziere in Lokalanstellungen des LdwIR. Graz Nr. 3

Vital Josef (M) D3. Hptm. 1 Kl. im Status der Offiziere in Lokalanstellungen des LdwIR. Marburg Nr. 26 (prov.).

Steurer Hermann (M) Hptm. 1. Kl. (ük.) im Generalstabskorps

Kahrer Franz ♁ (M) Hptm. 2. Kl. des LdwIR. Eger Nr. 6 (zug.)

Glöckner Friedrich (M) Obrlt. im Status der Offiziere in Lokalanstellungen des LdwIR. Krakau Nr. 16

Intendanzchef

Packpfeifer Emanuel ♁ (K) (M) Ldwobintdt. 2. Kl.

Hilfsorgane

Justizreferent

Lachmüller v. u. zu **Hofstatt, Grafetsch, Thurn-Ligarth** und **St. Andrä** Rudolf Ritt. (M) Obstltaud.

Sanitätsreferent

Kropsch Alexander Dr. GVK. m. Kr. (K) (M) (E) Oberstabsarzt 1. Kl.

Technischer Referent.

Feyl Alfred ♁ (M) LdwBauingenieur

Digitized by Google

Dem Landwehrkommando in Graz unterstellt:

22. Landwehr-Infanterietruppendivision, Graz

Komdt. **Hortstein** Franz Edl. v. EKO-R. 3. MVK. Ⓚ Ⓜ **D3.** FML.

Generalstabsabteilung

GlstbsChef **Wasserthal** v. **Zuccari** Konstantin Ⓚ Ⓜ Hptm. 1. Kl. (ak.) im Generalstabskorps

Berger Leo Ritt. v. Hptm. 1. Kl. (ak.) im Generalstabskorps

Wiederin Hermann Oblt. zug. dem Generalstab (ak.) im LdwIR. Staniglau Nr. 20

Divisionsintendanz

Ströll Josef Ⓚ Ⓜ Ldwunterintdt., Intendanzchef

Hilfsorgan

Wallner Karl Dr. GVK. m. Kr. Ⓚ Ⓜ Oberstabsarzt 2. Kl., Divisionschefarzt

---

43. Landwehrinfanteriebrigade Graz

Komdt. **Przyborski** Artur EKO-R. 3. MVK. Ⓚ Ⓜ **D3.** Oberst (ak.) im Generalstabskorps

LdwIR. Graz Nr. 3 (1., 2., 3. Bat.)
LdwIR. Marburg Nr. 26 (1., 2., 3. Bat.)

44. Landwehrinfanteriebrigade Laibach

Komdt. **Gherardini** Moritz EKO-R. 3. MVK. (KD) Ⓚ Ⓜ **D3.** GM.

LdwIR. Klagenfurt Nr. 4 (1., 2., 3. Bat.)
LdwIR. Pola Nr. 5 (1., 2., 3. Bat.)
LdwIR. Laibach Nr. 27 (1., 2., 3. Bat.)

Dem 22. Landwehr-Infanterietruppendivisions-Kommando unterstellt:

Kanonenbatterie Nr. 1/3

Digitized by Google

Landwehrkommando in Prag

Landwehrergänzungsbezirke Nr. 6, 7, 8, 28 und 29

(Böhmen)

Kommandant des 8. Korps, Landwehrkommandant und Kommandierender General

Czibulka Hubert Freih. v. EKO-R. 1. (KD. 3. Kl.) LO-R. MVK. Ⓚ Ⓜ **D2**. GHR. Oberstinhaber des IR. Nr. 91 FZM.

Zugeteilter General

Pfeiffer v. Julienfels Ferdinand FJO-OK. EKO-R. 3. MVK. (KD) ♁ Ⓚ Ⓜ **D2**. FML.

Generalstabschef

Schmidt Albert EKO-R. 3. Ⓚ Ⓜ **D3**. Oberst des Generalstabskorps

Landwehrgruppe des 8. Korpskommandos

Militärabteilung

Vorstand Werz Emanuel ♁ Ⓜ Major (ük.) im Generalstabskorps

Wimmer Matthias Ⓜ **D3**. Major im Status der Offiziere in Lokalanstellungen des LdwIR. Prag Nr. 8 Landsturmreferent

Wolf Siegfried Ⓜ **D3**. Hptm. 1. Kl. im Status der Offiziere in Lokalanstellungen des LdwIR. Hohenmauth Nr. 30

Hanák Wilhelm Ⓜ **D3**. Hptm. 1. Kl. im Status der Offiziere in Lokalanstellungen des LdwIR. Budweis Nr. 29

Tschlischke Emil Ⓜ **D3**. Hptm. 1. Kl. im Status der Offiziere in Lokalanstellungen des LdwIR. Krakau Nr. 16

Krázek Karl Ⓜ **D3**. Hptm. 1. Kl. des LdwIR. Kremsier Nr. 25 (zug.)

Turner Felix Edl. v. Ⓜ Hptm. 1. Kl. (ük.) im Generalstabskorps

Madéra Alois Ⓜ Oblt. im Status der Offiziere in Lokalanstellungen des LdwIR. Pisek Nr. 28

Intendanzchef

Rittler Hermann FJO-R. Ⓚ Ⓜ Ⓒ Ldwoberintdt. 1. Kl.

Hilfsorgane

Justizreferent

Ebner Gustav FJO-R. Ⓜ Ⓒ Obstltaud.

Sanitätsreferent

Herrmann Ignaz Dr. GVK. m. Kr. Ⓜ Oberstabsarzt 2. Kl.

Digitized by Google

Dem Landwehrkommando in Prag unterstellt:

21. Landwehr-Infanterietruppendivision, Prag

Komdt. Radanovich Heinrich LO-R. EKO-R. 3. ♂ Ⓜ D3. FML.

Generalstabsabteilung

GlstbsChef Spitzmüller v. **Tonalwehr** Amadeo ♂ Ⓜ Major (ük.) im Generalstabskorps

Bascon Johann Ⓜ Hptm. 1. Kl. (ük.) im Generalstabskorps

Kalhous Rudolf Obrlt. zug. dem Generalstab (ük.) im LdwIR. Złoczów Nr. 35

Divisionsintendanz

Michalský Georg ♂ Ⓜ Ldwunterintdt., Intendanzchef

Hilfsorgan

Pečirka Jaromir Dr. ♂ Ⓜ Stabsarzt, Divisionschefarzt

---

41. Landwehrinfanteriebrigade Pilsen

Komdt. Winkler Artur EKO-R. 3. ♂ Ⓜ D3. Oberst (ük.) im Generalstabskorps

LdwIR. Eger Nr. 6 (1., 2., 3. Bat.)
LdwIR. Pilsen Nr. 7 (1., 2., 3. Bat.)

42. Landwehrinfanteriebrigade Prag

Komdt. Addobbati Simeon EKO-R. 5. Ⓜ D3. GM.

LdwIR. Prag Nr. 8 (1., 2., 3. Bat.)
LdwIR. Pisek Nr. 28 (1., 2., 3. Bat.)
LdwIR. Budweis Nr. 29 (1., 2., 3. Bat.)

Dem 21. Landwehr-Infanterietruppendivisions-Kommando unterstellt:

Kanonenbatterie Nr. 1/8

Digitized by Google

Landwehrkommando in Josefstadt

Landwehrergänzungsbezirke Nr. 9, 10, 11, 12 und 30

(Böhmen)

Kommandant des 9. Korps, Landwehrkommandant und Kommandierender General

Koller Albert v. EKO-R. 2. LO-R. MVK. ⚷ ♁ Ⓚ ⊙ Ⓜ D3. GHR. Oberstinhaber des IR. Nr. 94 FZM.

Generalstabschef

Kuneš Oswald MVK. Ⓚ Ⓜ D3. Oberst des Generalstabskorps

Landwehrgruppe des 9. Korpskommandos

Militärabteilung

Vorstand Loefen Paul v. Ⓜ Major (ük.) im Generalstabskorps

Bobik Karl ♁ Ⓜ D3. Major im Status der Offiziere in Lokalanstellungen des LdwIR. Sebenico Nr. 23 Landsturmreferent

Mazzarovich Julius Ⓜ D3. Hptm. 1. Kl. im Status der Offiziere in Lokalanstellungen des LdwIR. Leitmeritz Nr. 9

Jurke Karl Ⓜ Hptm. 1. Kl. (ük.) im Generalstabskorps

Knöchel Franz Ⓜ Oblt. im Status der Offiziere in Lokalanstellungen des LdwIR. Leitmeritz Nr. 9

Jakubec Johann Ⓜ Oblt. im Status der Offiziere in Lokalanstellungen des LdwIR. Hohenmauth Nr. 30

Janda Heinrich Ⓜ Oblt. im Status der Offiziere in Lokalanstellungen des LdwIR. Prag Nr. 8

Günter Gabriel Leut. des LdwIR. Klagenfurt Nr. 4 (zug.)

Intendanzchef

Kout Johann FJO-R. Ⓜ Ldwoberintdt. 2. Kl.

Hilfsorgane

Justizreferent

Reinhart Eduard FJO-R. ♁ Ⓚ Ⓜ Obstltaud.

Sanitätsreferent

Baecker Ludwig Dr. FJO-R. Ⓜ Oberstabsarzt 2. Kl.

Digitized by Google

Dem Landwehrkommando in Josefstadt unterstellt:

26. Landwehr-Infanterietruppendivision, Josefstadt

Komdt. Leeb Karl EKO-R. 3. MVK. Ⓚ Ⓜ D3. GM.

Generalstabsabteilung

GlstbsChef Keki Richard Ⓜ Major (ůk.) im Generalstabskorps
Holzgethan Melchior Ⓜ Hptm. 1. Kl. (ůk.) im Generalstabskorps
Lützendorf Michael Freih. v. Ⓜ Oblt. zug. dem Generalstab (ůk.) im IR. Freih. v. Waldstätten Nr. 81

Divisionsintendanz

Raab Heinrich Ⓜ Ldwunterintdt., Intendanzchef

Hilfsorgan

Huber Franz Dr. Ⓜ Stabsarzt-Divisionschefarzt

---

51. Landwehrinfanteriebrigade Josefstadt

Komdt. Jakesch Artur EKO-R. 3. MVK. Ⓜ D3. Oberst (ůk.) im LdwlR. Neusandez Nr. 32

LdwlR. Jičin Nr. 11 (1., 2., 3. Bat.)
LdwlR. Časlau Nr. 12 (1., 2., 3. Bat.)
LdwlR. Hohenmauth Nr. 30 (1., 2., 3. Bat.)

52. Landwehrinfanteriebrigade Leitmeritz

Komdt. Schreyer Richard MVK. ♂ Ⓜ D3. Oberst (ůk.) im IR. Gf. Clerfayt Nr. 9

LdwlR. Leitmeritz Nr. 9 (1., 2., 3. Bat.)
LdwlR. Jungbunzlau Nr. 10 (1., 2., 3. Bat.)

Im Wege der 1. Landwehrkavalleriebrigade unterstellt:

Landwehrulanenregiment Nr. 2

Dem 26. Landwehr-Infanterietruppendivisions-Kommando unterstellt:

Kanonenbatterie Nr. 1/9

Digitized by Google

Landwehrkommando in Przemyśl

Landwehrergänzungsbezirke Nr. 17, 18, 33 und 34

(Mittelgalizien)

Kommandant des 10. Korps, Landwehrkommandant und Kommandierender General

Pino v. **Friedenthal** Artur Ritt. EKO-R. 1. MVK. ♁ Ⓚ Ⓜ **D2.** GHR. Oberstinhaber des IR Nr. 40 FZM.

Zugeteilter General

Pfiffer Karl Ritt. v. LO-R. EKO-R. 3. MVK. (KD) Ⓚ Ⓜ **D3.** FML.

Generalstabschef

Stanoilović v. **Stanogora** Wladislav MVK. Ⓜ Obstlt. des Generalstabskorps

Landwehrgruppe des 10. Korpskommandos

Militärabteilung

Vorstand Watterich v. **Watterichsburg** Friedrich Ⓜ Major (ük.) im Generalstabskorps

Markes Wenzel ♁ Ⓜ **D3.** Major im Status der Offiziere in Lokalanstellungen des LdwIR. Prag Nr. 8 Landsturmreferent

Altmann Föbus Ⓜ **D3.** Hptm. 1. Kl. im Status der Offiziere in Lokalanstellungen des LdwIR. Stanislau Nr. 20

Bastgen Demeter Ⓜ **D3.** Hptm. 1. Kl. im Status der Offiziere in Lokalanstellungen des LdwIR. Lemberg Nr. 19

Cordon Viktor Freih. v. Ⓜ Hptm. 1. Kl. (ük.) im Generalstabskorps

Herrmann Heinrich Ⓜ Obrlt. im Status der Offiziere in Lokalanstellungen des LdwUR. Nr. 4

Britto Hugo Ritt. v. Ⓜ Obrlt. im Status der Offiziere in Lokalanstellungen des LdwIR. Jaroslau Nr. 34

Micka Franz Ⓜ Leut. im Status der Offiziere in Lokalanstellungen des LdwUR. Nr. 4 (zug.)

Intendanzchef

Kurzweil Karl Ⓜ Ldwoberintdt. 2. Kl.

Hilfsorgane

Justizreferent

Kuryłowicz Michael FJO-R. Ⓜ Obstltaud.

Sanitätsreferent

Reiß Hermann Dr. FJO-R. GVK. m. Kr. Ⓜ Oberstabsarzt 1. Kl.

Technischer Referent

Odstrčil Leonhard Ⓜ Landwehrbauingenieur

Digitized by Google

Dem Landwehrkommando in Przemyśl unterstellt:

45. Landwehr-Infanterietruppendivision, Przemyśl

Komdt. **Aulich** Heinrich Edl. v. EKO-R. 3. MVK. (KD.) ♁ Ⓚ Ⓜ D2. FML.

Generalstabsabteilung

GlstbsChef **Stracker** Karl MVK. ♁ Ⓜ D3. Obstlt. (ak.) im Generalstabskorps

Słoninka v. Hołodów Adolf Ⓜ Hptm. 1. Kl. (ak.) im Generalstabskorps

Ładoś Kasimir Ⓜ Oblt. zug. dem Generalstab (ak.) im IR. Freih. v. Joelson Nr. 93

Divisionsintendanz

Wisłocki Johann Ⓜ Ldwindt., Intendanzchef

Hilfsorgan

Šabata Ladislaus Dr. GVK. m. Kr. Ⓜ Stabsarzt, Divisionschefarzt

---

89. Landwehrinfanteriebrigade Przemyśl

Komdt. **Horbaczewski** Edmund EKO-R. 3. Ⓜ D3. GM.

LdwIR. Przemyśl Nr. 18 (1., 2., 3. Bat.)
LdwIR. Stryj Nr. 33 (1., 2., 3. Bat.)

90. Landwehrinfanteriebrigade Jaroslau

Komdt. **Gregorowicz** Leo EKO-R. 3. MVK. ♁ Ⓚ Ⓜ D3. GM.

LdwIR. Rzeszów Nr. 17 (1., 2., 3. Bat.)
LdwIR. Jaroslau Nr. 34 (1., 2., 3. Bat.)

Im Wege der 2. Landwehrkavalleriebrigade unterstellt:

Landwehrulanenregiment Nr. 3

Dem 24. Landwehr-Infanterietruppendivisions-Kommando unterstellt:

Kanonenbatterie Nr. 1/9

Digitized by Google

Landwehrkommando in Lemberg

Landwehrergänzungsbezirke Nr. 19, 20, 22, 35 und 36

(Ostgalizien und Bukowina)

Kommandant des II. Korps, Landwehrkommandant und Kommandierender General

Auersperg Karl Gf. LO-R. EKO-R. 3. MVK. Ⓚ ⊙ Ⓜ **D2.** GHR. Oberstinhaber des UR Nr. 8 GdK.

Zugeteilter General

Jacobs v. **Kantstein** Karl Freih. EKO-R. 3. MVK. Ⓚ Ⓜ **D3.** FML.

Generalstabschef

Gerstenberger v. **Reichsegg** und **Gerstberg** Friedrich Ritt. EKO-R. 3. MVK. ♁ Ⓜ **D3.** Oberst des Generalstabskorps

Landwehrgruppe des II. Korpskommandos

Militärabteilung

Vorstand **Wlaschütz** Ferdinand Ⓜ Major (ük.) im Generalstabskorps

Gruszecki Alexander ♁ Ⓜ **D3.** Major im Status der Offiziere in Lokalanstellungen des LdwIR. Czernowitz Nr. 22 Landsturmreferent

Müllbauer Ludwig Ⓜ **D3.** Hptm. 1. Kl. im Status der Offiziere in Lokalanstellungen des LdwIR. Rzeszów Nr. 17

Mierka Bronislaus ♁ Ⓜ Hptm. 1. Kl. des LdwIR. Złoczów Nr. 35 (zug.)

Sattler Josef Ⓜ **D3.** Hptm. 1. Kl. im Status der Offiziere in Lokalanstellungen des LdwIR. Kolomea Nr. 36

Rudner Adolf Ⓜ Hptm. 1. Kl. im Status der Offiziere in Lokalanstellungen des LdwIR. Czernowitz Nr. 22

Haller Edl. v. **Hallenburg** Stanislaus Ⓜ Hptm. 1. Kl. (ük.) im Generalstabskorps

Hirt Wilhelm Ⓜ Hptm. 2. Kl. im Status der Offiziere in Lokalanstellungen des LdwIR. Kolomea Nr. 36

Intendanzchef

Hofmann Heinrich ♁ Ⓜ Ldwoberintdt. 2. Kl.

Hilfsorgane

Justizreferent

Grňa Alois FJO-R. Ⓜ Obstltaud.

Sanitätsreferent

Błachowski Konstantin Dr. GVK. m. Kr. Ⓜ Oberstabsarzt 1. Kl.

Digitized by Google

Dem Landwehrkommando in Lemberg unterstellt:

43. Landwehr-Infanterietruppendivision, Lemberg

Komdt. **Jihn** Edl. v. **Solwegen** Friedrich LO-R. EKO-R. 3. ♂ Ⓚ Ⓜ **D3.** FML.

Generalstabsabteilung

GlstbsChef **Zygadłowicz** Gustav Ritt. v. ♂ Ⓜ Major (ük.) im Generalstabskorps
Marchesani Heribert ♂ Ⓜ Hptm. 1. Kl. (ük.) im Generalstabskorps
Jenisch Johann Obrlt. zug. dem Generalstabe (ük.) im Pionbat. Nr. 13

Divisionsintendanz

Bieczyński Vinzenz Ritt. v. Ⓜ Ldwintdt., Intendanzchef

Hilfsorgan

Kapper Ferdinand Dr. GVK. m. Kr. Ⓜ Oberstabsarzt 2. Kl., Divisionschefarzt

---

85. Landwehrinfanteriebrigade Lemberg

Komdt. **Lahousen** Edl. v. **Vivremont** Wilhelm EKO-R. 3. Ⓜ **D3.** GM.

LdwIR. Lemberg Nr. 19 (1., 2., 3. Bat.)
LdwIR. Złoczów Nr. 35 (1., 2., 3. Bat.)

86. Landwehrinfanteriebrigade Czernowitz

Komdt. **Dąbrowski** Artur Ritt. v. EKO-R. 3. MVK. Ⓜ **D3.** GM.

LdwIR. Stanislau N. 20 (1., 2., 3. Bat.)
LdwIR. Czernowitz Nr. 22 (1., 2., 3. Bat.)
LdwIR. Kolomea Nr. 36 (1., 2., 3. Bat.)

Im Wege der 2. Landwehrkavalleriebrigade unterstellt:

Landwehrulanenregiment Nr. 1

Dem 43. Landwehr-Infanterietruppendivisions-Kommando unterstellt:

Kanonenbatterie Nr. 1/111.

Digitized by Google

Landesverteidigungskommando in Innsbruck

Landwehrergänzungsbezirk Nr. 2, dann die Landesschützenergänzungsbezirke Innsbruck und Bozen

(Tirol und Vorarlberg, dann Oberösterreich und Salzburg)

Kommandant des 14. Korps, Landesverteidigungskommandant in Tirol und Vorarlberg und Kommandierender General

Erzherzog Eugen kais. u. königl. Hoheit GVO-R. MVK. ♁ Ⓜ D3. Oberstinhaber der IR. Nr. 4 und 41 GdK.

Zugeteilter General

Schemua Johann Edl. v. LO-R. EKO-R. 3 MVK. ♁ Ⓚ Ⓜ D3. FML.

Generalstabschef

Pichler Kletus MVK. Ⓜ Obstlt. des Generalstabskorps

Landwehrgruppe des 14. Korpskommandos

Militärabteilung

Vorstand u. Landesverteidigungskomdo-Adjutant Spaur zu **Flavon** und **Valör** Volkmar Gf. Ⓜ ↑ Major (ük.) im Generalstabskorps

Beyweiss Wolfgang ♁ Ⓜ D3. Major im Status der Offiziere in Lokalanstellungen des LdwIR. Eger Nr. 6 Landsturmreferent

Schröder Josef ♁ Ⓜ D3. Major im Status der Offiziere in Lokalanstellungen des L. Sch. R. Trient Nr. I provisorisch betraut mit der Leitung des Ldstbez. Komdos. Nr. II in Bozen.

Hansmann Karl FJO-R. Ⓜ D3. Hptm. 1. Kl. im Status der Offiziere in Lokalanstellungen des L. Sch. Reg. Trient Nr. I

Krypiakiewicz August Ⓚ Ⓜ D3. Hptm. 1. Kl. im Status der Offizirre in Lokalanstellungen des LwIR. Wien Nr. 24.

Putzker Josef Ⓜ Hptm. 1. Kl. im Status der Offiziere in Lokalanstellungen des LdwIR. Jičin Nr. 11

Einem William v. Ⓜ Hptm. 1. Kl. (ük.) im Generalstabskorps

Koblischka Johann Ⓜ D3. Hptm. 1. Kl. im Status der Offiziere in Lokalanstellungen des LdwIR. Olmütz Nr. 13

Pecher Wenzel Ⓜ Obrlt. im Status der Offiziere in Lokalanstellungen des LdwIR. Budweis Nr. 28

Intendanzchef

Nerlich Paul Ⓚ Ⓜ Ldwoberintdt. 2. Kl.

Hilfsorgane

Justizreferent

Waitz Alfred Ⓜ Majoraud.

Sanitätsreferent

Plahl Johann Dr. (Operateur) EKO-R. 3. FJO-R. Ⓜ Oberstabsarzt 1. Kl.

Digitized by Google

Dem Landesverteidigungskommando in Innsbruck unterstellt:

44. Landwehr-Infanterietruppendivision, Innsbruck

Komdt. Schikofsky Karl LO-R. EKO-R. 3. MVK. ♂ Ⓜ D3. FML.

Generalstabsabteilung

GlstbsChef Straub Eugen MVK. Ⓜ Major (Ok.) im Generalstabskorps
Stępski Friedrich Rittr. v. Ⓜ Hptm. 1. Kl. (Ok.) im Generalstabskorps
Bolschwing Wilhelm, Freih. v. Oblt. zug. dem Generalstab (Ok.) im LdwlR. Klagenfurt Nr. 4

Divisionsintendanz

Guberth Leopold Ⓜ Ldwintdt., Intendanzchef

Hilfsorgan

Parthon Robert Dr. Ⓜ Oberstabsarzt 2. Kl., Divisionschefarzt

---

87. Landwehrinfanteriebrigade Linz

Komdt. Schmidt Bruno v. EKO-R. 3. MVK. Ⓜ Ⓜ D2. GM.

LdwlR. Linz Nr. 2 (1., 2., 3. Bat.)
LdwlR. St. Pölten Nr. 21 (1., 2., 3. Bat.) *)

88. Landesschützenbrigade Bozen

Komdt. Savij Kato EKO-R. 3. MVK. Ⓚ Ⓜ D3. GM.

Landesschützenregiment Trient Nr. I (1., 2., 3., 4. 5. Bat.)
Landesschützenregiment Bozen Nr. II (1., 2., 3. Bat.)

Im Wege der 1. Landwehrkavalleriebrigade unterstellt:

Landwehrulanenregiment Nr. 6
Division berittener Tiroler Landesschützen

Dem 44. Landwehr-Infanterietruppendivisions-Kommando unterstellt:

Kanonenbatterie Nr. 1/14.

*) Dieses Regiment untersteht in Ergänzungsangelegenheiten direkt dem Landwehrkommando in Wien

Digitized by Google

Landwehrkommando in Zara

Landwehrergänzungsbezirke Nr. 23 und 37

(Dalmatien)

Militär- und Landwehrkommandant

Varešanin v. **Vareš** Marian EKO-R. 1. LO-R. MVK. Ⓚ Ⓜ **D2.** GHR. Oberstinhaber des IR. Graf von Lacy Nr. 22 FZM.

Generalstabschef

Kuczera Hugo EKO-R. 3., MVK. Ⓚ Ⓜ **D3.** Oberst des Generalstabskorps

Landwehrgruppe des Militärkommandos

Militärabteilung

Vorstand u. Landwehrkomdo - Adjutant

Theyß Josef ♂ Ⓜ **D3.** Major des Ldw-IR. Jaroslau Nr. 34

Lotsch Wilhelm ♂ Ⓜ **D3.** Major im Status der Offiziere in Lokalanstellungen des Ldw-IR. Prag Nr. 8 Landsturmreferent

Martin Anton Ⓚ Ⓜ **D3.** Hptm. 1. Kl. im Status der Offiziere in Lokalanstellungen des Ldw-IR. Hohenmauth Nr. 30

Seberich Michael Ⓜ **D3.** Hptm. 1. Kl. im Status der Offiziere in Lokalanstellungen des LdwIR. Pola Nr. 5

Poseunik Alois Ⓜ **D3.** Hptm. 1. Kl. im Status der Offiziere im Lokalanstellungen des LdwIR. Pola Nr. 5

Schimak Ladislaus Ⓜ Hptm. 2. Kl. im Status der Offiziere in Lokalanstellungen des Ldw-IR. Sebenico Nr. 23

Intendanzchef

Wolf Heinrich Ⓚ Ldwoberintdt. 2. Kl.

Hilfsorgane

Justizreferent

Gabriel Leonhard ♂ Ⓜ Majoraud.

Sanitätsreferent

Perisee Artur Dr. Ⓚ Ⓜ Oberstabsarzt 2. Kl.

Dem Landwehrkommando in Zara unterstellt:

Das Landwehrinfanterieregiment Sebenico Nr. 23 (1. und 2. Bataillon) im Wege der 5. Gebirgsbrigade, das Landwehrinfanterieregiment Gravosa Nr. 37 (1., 2. und 3. Bataillon) im Wege der 4. Gebirgsbrigade und die Eskadron berittener Dalmatiner Landesschützen

Digitized by Google

Landwehrplatzkommando in Wien

(Aufgestellt 1902)

Kommandant

Amon Ludwig MVK. Ⓚ D3. Oberst im Status der Offiziere in Lokalanstellungen des LdwIR. Klagenfurt Nr. 4

Konzeptsoffiziere

Fechner Oswald Ⓚ D3. Hptm. 1. Kl. im Status der Offiziere in Lokalanstellungen des LdwIR. Wien Nr. 24

Ehgartner Karl Ⓚ D3. Hptm. 1. Kl. im Status der Offiziere in Lokalanstellungen des LdwIR. Wien Nr. 24

Cyppl Alexander Dr. GVK. m. Kr. ♁ ⊙ Ⓚ Regarzt 1. Kl. des LdwIR. Wien Nr. 24

Digitized by Google

Landwehr- (Landesschützen-) Ergänzungsbezirkskommanden und Landsturmbezirkskommanden

Landwehr-Ergänzungsbezirkskommando Nr. 1 Wien

(Aufgestellt 1894)

(Standort: Wien)

Kommandant

Zandra Julius ♂ Ⓜ D3. Major des LdwlR. Wien Nr. 1

Ergänzungsbezirksoffiziere

Khil Ernst Ⓜ Obrlt. des LdwlR. Wien Nr. 1
Bauer Heinrich Obrlt. des LdwlR. Wien Nr. 1

Landwehrevidenzoffiziale

Walkovsky Josef Ⓚ Ⓜ D1. exponiert bei der Bezhptmschft. in Hietzing

Jörg Franz Ⓜ D1. exponiert bei der Bez. hptmschft. in Tulln

Landwehrevidenzassistent

Smetana Johann Ⓜ D2. exponiert bei der Bezhptmschft. in Bruck a. L.

Landsturmbezirkskommando Nr. 1 in Wien

Mit 1. Oktober 1900 formiert aus den Landsturmbezirken Wien Nr. 1 und Korneuburg Nr. 2

Kommandant

Hammer Josef ♂ Ⓜ D3. Major im Status der Offiziere in Lokalanstellungen des LdwlR. Wien Nr. 24 zug. der Milabt. der Ldwgruppe des 2. Korpskomdos. prov. betraut mit der Leitung

Verwaltungsoffiziere

Oberlader Johann Ⓜ D3. Hptm. 1. Kl. im Status der Offiziere in Lokalanstellungen des LdwlR. Wien Nr. 1

Thierfelder Viktor Ⓜ D3. Hptm. 1. Kl. im Status der Offiziere in Lokalanstellungen des LdwlR. Wien Nr. 1

Schmied Karl Ⓜ Obrlt. des LdwlR. Pisek Nr. 28 (zug.)

Digitized by Google

Landwehr-Ergänzungsbezirkskommando Nr. 2 Linz

(Aufgestellt 1894)

(Standort: Linz)

Kommandant

Mutter Eduard Ⓜ D3. Obstlt. des LdwIR. Linz Nr. 2

Ergänzungsbezirksoffizier

Ligotzky Wilhelm Ⓜ Oblt. des LdwIR. Linz Nr. 2

Landwehrevidenzoffiziale

Caspar Ferdinand Ⓚ Ⓜ Ⓔ D1. exponiert bei der Bezhptmschft. in Linz (Umgebung)

Oberleitner Karl Ⓜ D1. exponiert bei der Bezhptmschft. in Ried

Mayer Johann Ⓚ Ⓜ Ⓔ D1. exponiert bei der Bezhptmschft. in Braunau am Inn

Gabriel Andreas Ⓜ D2. exponiert bei der Bezhptmschft. in Perg

Seydl Otto Ⓜ D1. exponiert bei der Bezhptmschft. in Schärding

Kaiser Karl Ⓜ D2. exponiert bei der Bezhptmschft. in Gmunden

Končar Gedeon Ⓜ D1. exponiert bei der Bezhptmschft. in Wels

Landwehrevidenzassistenten

Müller Rudolf Ⓜ D2. exponiert bei der Bezhptmschft. in Urfahr

Merwald Siegmund Ⓜ D2. exponiert bei der Bezhptmschft. in Vöcklabruck

Finda Friedrich, Ⓜ D1. exponiert bei der Bezhptmschft. in Steyr

Stumpf Johann Ⓜ D2. exponiert bei der Bezhptmschft. in Rohrbach

Sieber Gebhard Ⓜ D2. exponiert bei der Bezhptmschft. in Kirchdorf

Heschl Karl SVK. m. Kr. Ⓜ exponiert bei der Bezhptmschft. in Eferding

---

Landsturmbezirkskommando Nr. 2 in Linz

Mit 1. Oktober 1899 formiert aus den Landsturmbezirken Linz Nr. 6, Wels Nr. 7 und Salzburg Nr. 8

Der Landsturmbezirk Salzburg (ehemalig Nr. 8) wurde mit 1. Oktober 1901 abgetrennt und dem Landsturmbezirkskommando Nr. 1 zu Innsbruck überwiesen

Kommandant

Der Kommandant des Landwehrergänzungsbezirkes Nr. 2

Verwaltungsoffiziere

Ržiha Johann ♁ Ⓜ D3. Hptm. 1. Kl. im Status der Offiziere in Lokalanstellungen des LdwIR. Linz Nr. 2

Litschauer Karl Ⓜ D3. Hptm. 1. Kl. im Status der Offiziere in Lokalanstellungen des LdwIR. Linz Nr. 2

Digitized by Google

Landwehr-Ergänzungsbezirkskommando Nr. 3 Graz

(Aufgestellt 1894)

(Standort: Graz)

Kommandant

Czermack Erich ♂ Ⓜ D3. Major des LdwlR. Graz Nr. 3

Ergänzungsbezirksoffizier

Metz Josef Obrlt. des LdwlR. Graz Nr. 3

Landwehrevidenzoffiziale

Feichtinger Franz Ⓚ Ⓜ D1. exponiert bei der Bezhptmschft. in Feldbach

Rubritius Anton Ⓜ D1. exponiert bei der Bezhptmschft. in Mürzzuschlag

Löw Matthias Ⓜ D1. exponiert bei der Bezhptmschft. in Liezen

Kleinschuster Josef Ⓚ Ⓜ D1. exponiert bei der Bezhptmschft. in Voitsberg

Kaiser Franz Ⓜ D1. exponiert bei der Bezhptmschft. in Hartberg

Kaiser Franz Ⓚ Ⓜ D1. exponiert bei der Bezhptmschft. in Bruck a. d. Mur

Baumann Johann Ⓜ D2. exponiert bei der Bezhptmschft. in Graz (Umgebung)

Landwehrevidenzassistenten

Adler Karl Ⓜ D2. exponiert bei der Bezhptmschft. in Leoben

Steiner Josef Ⓚ Ⓜ D1. exponiert bei der Bezhptmschft. in Gröbming

Zerlacher Ignaz Ⓚ Ⓜ D1. exponiert bei der Bezhptmschft. in Judenburg

Wik Thomas Ⓜ D2. exponiert bei der Bezhptmschft. in Murau

Landsturmbezirkskommando Nr. 3 in Graz

*(Expositur: **Leoben**)*

Mit 1. Oktober 1901 formiert aus den Landsturmbezirken Graz Nr. 22 und Leoben Nr. 23

Kommandant

Der Kommandant des Landwehrergänzungsbezirkes Nr. 3 Graz

Kommandant der Expositur

Der Kommandant des 2. Feldbataillons des LdwlR. Graz Nr. 3

Verwaltungsoffiziere

Dorn Alois Ⓜ D3. Hptm. 1. Kl. im Status der Offiziere in Lokalanstellungen des LdwlR. Graz Nr. 3

Haydn Julius Ⓜ D3. Hptm. 1. Kl. im Status der Offiziere in Lokalanstellungen des LdwlR. Graz Nr. 3 bei der Expositur

Nästlberger Paul Ⓜ Hptm. 2. Kl. im Status der Offiziere in Lokalanstellungen des LdwlR. Graz Nr. 3

Digitized by Google

Landwehr-Ergänzungsbezirkskommando Nr. 4 Klagenfurt

(Aufgestellt 1894)

(Standort: Klagenfurt)

Kommandant

Obwurzer Bernard Ⓜ D3. Obstlt. des LdwIR. Klagenfurt Nr. 4

Ergänzungsbezirksoffizier

Schmidt Ernst Ⓜ Obrlt. des LdwIR. Klagenfurt Nr. 4

Landwehrevidenzoffiziale

Drofenik Georg Ⓜ D1. exponiert bei der Bezhptmschft. in Windischgraz

Zupančič Johann Ⓚ Ⓜ D2. exponiert bei der Bezhptmschft. in Krainburg

Unterlader Josef Ⓚ Ⓜ D1. exponiert bei der Bezhptmschft. in Wolfsberg

Gozani de St. Georges Johann Marq. v. Ⓜ exponiert bei der Bezhptmschft. in Villach

Staudacher Johann Ⓜ D1. exponiert bei der Bezhptmschft. in Radmannsdorf

Cindrić Nikolaus Ⓚ Ⓜ D1. exponiert bei der Bezhptmschft. in Spittal

Strajnar Anton Ⓜ D2. exponiert bei der Bezhptmschft. in Tolmein

Landwehrevidenzassistenten

Wabouscher Franz SVK. m. Kr. Ⓜ D2. exponiert bei der Bezhptmschft. in Klagenfurt (Umgebung)

Horner Kajetan Ⓜ D2. exponiert bei der Bezhptmschft. in St. Veit

Normall Josef Ⓜ D2. exponiert bei der Bezhptmschft. in Hermagor

Somen Ludwig Ⓜ D2. exponiert bei der Bezhptmschft. in Völkermarkt

---

Landsturmbezirkskommando Nr. 4 in Klagenfurt

Mit 1. Oktober 1901 formiert aus den Landsturmbezirken Klagenfurt Nr. 26 und Villach Nr. 27

Kommandant

Der Kommandant des Landwehrergänzungsbezirkes Nr. 4 Klagenfurt

Verwaltungsoffiziere

Kluch Anton Ⓜ D3. Hptm. 1. Kl. im Status der Offiziere in Lokalanstellungen des LdwIR. Klagenfurt Nr. 4

Pabst Ferdinand Ⓜ Hptm. 1. Kl. im Status der Offiziere in Lokalanstellungen des LdwIR. Klagenfurt Nr. 4

Digitized by Google

Landwehr-Ergänzungsbezirkskommando Nr. 5 Pola

(Aufgestellt 1894)

(Standort: Pola)

Kommandant

Fischbeck Johann ♂ Ⓜ D3. Major des LdwIR. Pola Nr. 5

Ergänzungsbezirksoffizier

Burgstaller Johann Ⓜ Obrlt. des LdwIR. Pola Nr. 5

Landwehrevidenzoffiziale

Trevisan Luzian Ⓚ Ⓜ D1. exponiert bei der Bezhptmschft. in Parenzo

Burja Johann Ⓜ D1. exponiert bei der Bezhptmschft. in Adelsberg

Potočnig Johann Ⓚ Ⓜ D2. exponiert bei der Bezhptmschft. in Lussin

Shenza Franz Ⓜ D2. exponiert bei der Bezhptmschft. in Volosca

Fabjančić Josef Ⓚ Ⓜ D2. exponiert bei der Bezhptmschft. in Pola

Landwehrevidenzassistenten

Dubac Matthäus Ⓜ D2. in Dienstesverwendung beim k. k. Statthaltereirat in Triest

Stafel Josef Ⓚ Ⓜ D2. exponiert bei der Bezhptmschft. in Mitterburg (Pisino)

Kahle Ladislaus Ⓜ D2. exponiert bei der Bezhptmschft. in Veglia

Pertot Stephan Ⓜ D2. exponiert bei der Bezhptmschft. in Capodistria

Wolf Heinrich SVK. m. Kr. Ⓜ D1. exponiert bei der Bezhptmschft. in Sesana

Wagner Josef Ⓜ D2. beim Statthaltereirat in Triest

Landsturmbezirkskommando Nr. 5 in Pola

(Exposituren: Görz und Triest)

Mit 1. Oktober 1901 formiert aus den Landsturmbezirken Triest Nr. 72, Mitterburg (Pisino) Nr. 73 und Görz Nr. 74

Kommandant

Der Kommandant des Landwehrergänzungsbezirkes Nr. 5 Pola

Kommandant der Expositur in Görz

Der Kommandant des 2. Feldbataillons des LdwIR. Pola Nr. 5

Kommandant der Expositur in Triest

Wird fallweise bestimmt

Verwaltungsoffiziere

Trevani Karl FJO-R. Ⓚ Ⓜ D3. Hptm. 1. Kl. im Status der Offiziere in Lokalanstellungen des LdwIR. Pola Nr. 5 Komdt. der Expositur in Triest

Clarcini-Dornpacher Georg v. ♂ Ⓚ Ⓜ D3. Hptm. 1. Kl. im Status der Offiziere in Lokalanstellungen des LdwIR. Pola Nr. 5 bei der Expositur Görz

Car Anton Ⓜ D3. Hptm. 1. Kl. im Status der Offiziere in Lokalanstellungen des LdwIR. Pola Nr. 5

Digitized by Google

Landwehr-Ergänzungsbezirkskommando Nr. 6 Eger

(Aufgestellt 1894)

(Standort: Eger)

Kommandant

Seydl Gustav ♂ Ⓜ D3. Obstlt. des LdwIR. Eger Nr. 6

Ergänzungsbezirksoffizier

Sladký Karl Leut. des LdwIR. Eger Nr. 6

Landwehrevidenzoffiziale

Neugebauer Josef Ⓜ D1. exponiert bei der Bezhptmschft. in Tepl

Groer Johann Ⓚ Ⓜ D1. exponiert bei der Bezhptmschft. in Podersam

Liebisch Augustin Ⓜ D1. exponiert bei der Bezhptmschft. in Tachau

Olbrecht Peter Ⓚ Ⓜ D1. exponiert bei der Bezhptmschft. in Asch

Langhammer Heinrich Ⓜ D1. exponiert bei der Bezhptmschft. in Eger

Hohl August Ⓜ D1. exponiert bei der Bezhptmschft. in Karlsbad

Landwehrevidenzassistenten

Kwapil Wilhelm ○ 1., Ⓚ Ⓜ D2. exponiert bei der Bezhptmschft. in Rakonitz

Egelkraut Johann Ⓜ D2. exponiert bei der Bezhptmschft. in Falkenau

Hofer Anton Ⓜ D2. exponiert bei der Bezhptmschft. in Marienbad

Lukeš Josef Ⓜ D2. exponiert bei der Bezhptmschft. in Kralowitz

Sager Friedrich SVK. m. Kr. Ⓜ D2. exponiert bei der Bezhptmschft. in Luditz

Tattermusch Karl Ⓜ D2. exponiert bei der Bezhptmschft. in Plan

Beyrer Hermann Ⓜ D2. exponiert bei der Bezhptmschft. in Graslitz

Landsturmbezirkskommando Nr. 6 in Eger

Mit 1. Oktober 1899 formiert aus den Landsturmbezirken Eger Nr. 41, Bischofteinitz Nr. 50 und Plan Nr. 51

Kommandant

Der Kommandant des Landwehrergänzungsbezirkes Nr. 6 Eger

Verwaltungsoffiziere

Paur Wenzel Ⓜ D3. Hptm. 1. Kl. im Status der Offiziere in Lokalanstellungen des LdwIR. Eger Nr. 6

Ostermann Franz ♂ Ⓜ D3. Hptm. 1. Kl. im Status der Offiziere in Lokalanstellungen des LdwIR. Eger Nr. 6

Digitized by Google

Landwehr-Ergänzungsbezirkskommando Nr. 7 Pilsen

(Aufgestellt 1894)

(Standort: Pilsen)

Kommandant

Schneller Vinzenz Ⓚ Ⓜ D3. Obstlt. des LdwIR. Pilsen Nr. 7

Ergänzungsbezirksoffizier

Hauska Jaroslaus Leut. des LdwIR. Pilsen Nr. 7

Landwehrevidenzoffiziale

Černý Anton Ⓜ D1. exponiert bei der Bezhptmschft. in Pilsen

Šolar Josef Ⓜ D1. exponiert bei der Bezhptmschft. in Taus

Spilik Franz Ⓜ D1. exponiert bei der Bezhptmschft. in Rokycan

Ulrich Wenzel Ⓜ D2. exponiert bei der Bezhptmschft. in Klattau

Anton Franz Ⓜ D2. exponiert bei der Bezhptmschft. in Mies

Landwehrevidenzassistenten

Sebera Anton Ⓜ D2. exponiert bei der Bezhptmschft. in Přestitz

Fiedler Richard Ⓜ D2. exponiert bei der Bezhptmschft. in Blatna

---

Landsturmbezirkskommando Nr. 7 in Pilsen

(Expositur: Rokycan)

Mit 1. Oktober 1899 formiert aus den Landsturmbezirken Pilsen Nr. 35 und Klattau Nr. 36

Kommandant

Der Kommandant des Landwehrergänzungsbezirkes Nr. 7 Pilsen

Kommandant der Expositur

Der Kommandant des 3. Feldbataillons des LdwIR. Pilsen Nr. 7

Verwaltungsoffiziere

Kircheisel Jaromir Ⓜ D3. Hptm. 1. Kl. im Status der Offiziere in Lokalanstellungen des LdwIR. Pilsen Nr. 7

Horowitz Anton Ⓜ D3. Hptm. 1. Kl. im Status der Offiziere in Lokalanstellungen des LdwIR. Pilsen Nr. 7 bei der Expositur

Wittmann Wenzel Ⓜ Obrlt. im Status der Offiziere in Lokalanstellungen des LdwIR. Pilsen Nr. 7

Digitized by Google

Landwehr-Ergänzungsbezirkskommando Nr. 8 Prag

(Aufgestellt 1894)

(Standort: Prag)

Kommandant

Haas Josef ♂ Ⓜ D3. Major des LdwIR. Prag Nr. 8

Ergänzungsbezirksoffizier

Kriha Johann Leut. des LdwIR. Prag Nr. 8

Landwehrevidenzoffiziale

Březina Karl Ⓜ D1. exponiert bei der Bezhptmschft. in Žižkow

Bohdalovsky Matthias Ⓚ Ⓜ D2. exponiert bei der Bezhptmschft. in Melnik

Hořejší Johann Ⓚ Ⓜ D1. exponiert bei der Bezhptmschft. in Karolinenthal

Sýkora Anton Ⓜ D1. exponiert bei der Bezhptmschft. in Königl. Weinberge

Polant Wenzel Ⓜ D2. exponiert bei der Bezhptmschft. in Přibram

Landwehrevidenzassistenten

Schöler Gustav Ⓜ D2. exponiert bei der Bezhptmschft. in Smichow

Marek Franz Ⓜ D2. exponiert bei der Bezhptmschft. in Kladno

Goreczka Ferdinand Ⓜ D2. exponiert bei der Bezhptmschft. in Hořowitz

Schuster Robert Ⓜ D2. exponiert bei der Bezhptmschft in Schlan

---

Landsturmbezirkskommando Nr. 8 in Prag

Mit 1. Oktober 1899 formiert aus den Landsturmbezirken Prag Nr. 33 und Beraun Nr. 34.

Kommandant

Der Kommandant des Landwehrergänzungsbezirkes Nr. 8 Prag

Verwaltungsoffiziere

Seemann Florian ♂ Ⓜ D3. Hptm. 1. Kl. im Status der Offiziere in Lokalanstellungen des LdwIR. Prag Nr. 8

Ofner Josef Ⓜ D3. Hptm. 1. Kl. im Status der Offiziere in Lokalanstellungen des LdwIR. Prag Nr. 8

Digitized by Google

Landwehr-Ergänzungsbezirkskommando Nr. 9 Leitmeritz

(Aufgestellt 1894)

(Standort: Leitmeritz)

Kommandant

Tobel Johann ♂ Ⓚ Ⓜ D3. Major des LdwIR. Leitmeritz Nr. 9

Ergänzungsbezirksoffizier

Kales Adalbert Ⓜ Oblt. des LdwIR. Leitmeritz Nr. 9

Landwehrevidenzoffiziale

Dittrich Klaudius Ⓚ Ⓜ D1. exponiert bei der Bezhptmschft. in Komotau

Fischer Alois Ⓚ Ⓜ D1. exponiert bei der Bezhptmschft. in Schluckenau

Knauer Anton Ⓜ D1. exponiert bei der Bezhptmschft. in Brüx

Eisenstein Franz Ⓜ D1. exponiert bei der Bezhptmschft. in Laun

Uhlyarik Ludwig Ⓚ Ⓜ D2. exponiert bei der Bezhptmschft. in Leitmeritz

Karger Emil Ⓜ D2. exponiert bei der Bezhptmschft. in Kaaden

Hill August Ⓜ D2. exponiert bei der Bezhptmschft. in Saaz

Weinlich Rudolf Ⓚ Ⓜ D2. exponiert bei der Bezhptmschft. in Aussig

Landwehrevidenzassistenten

Schuha Augustin Ⓜ D2. exponiert bei der Bezhptmschft. in Tetschen

Zebedin Johann SVK m. Kr. Ⓜ D2. exponiert bei der Bezhptmschft. in Dux

Müntner Wilhelm SVK m. Kr. Ⓜ D2. exponiert bei der Bezhptmschft. in Preßnitz

Tautschor Hermann Ⓜ D1. exponiert bei der Bezhptmschft. in Joachimsthal

Köll Anton Ⓜ D2. exponiert bei der Bezhptmschft. in Teplitz

Landsturmbezirkskommando Nr. 9 in Leitmeritz

(Expositur: Komotau)

Mit 1. Oktober 1898 formiert aus den Landsturmbezirken Leitmeritz Nr. 39, Brüx Nr. 40 und Komotau Nr. 42

Kommandant

Der Kommandant des Landwehrergänzungsbezirkes Nr. 9 Leitmeritz

Kommandant der Expositur

Der Kommandant des 3. Feldbataillons des LdwIR. Leitmeritz Nr. 9

Verwaltungsoffiziere

Charanza Ernst Ⓜ D3. Hptm. 1. Kl. im Status der Offiziere in Lokalanstellungen des LdwIR. Leitmeritz Nr. 9

Mayer Josef Ⓜ D3. Hptm. 1. Kl. im Status der Offiziere in Lokalanstellungen des LdwIR Leitmeritz Nr. 9 bei der Expositur

Fuchs Karl Ⓜ Hptm. 1. Kl. im Status der Offiziere in Lokalanstellungen des LdwIR. Leitmeritz Nr. 9

Digitized by Google

Landwehr-Ergänzungsbezirkskommando Nr. 10 Jungbunzlau

(Aufgestellt 1894)

(Standort: Jungbunzlau)

Kommandant

Bobik Edmund Ⓜ D3. Obstlt. des LdwIR. Jungbunzlau Nr. 10

Ergänzungsbezirksoffizier

Koch Richard Leut. des LdwIR. Jungbunzlau Nr. 10

Landwehrevidenzoffiziale

Strache Heinrich Ⓚ Ⓜ Ⓔ D1, exponiert bei der Bezhptmschft. in Reichenberg (Umgebung)

Hanke Julius Ⓚ Ⓜ D2, exponiert bei der Bezhptmschft. in Jungbunzlau

Scheffler Karl Ⓜ D1, exponiert bei der Bezhptmschft. in Friedland

Grießbach Wenzel Ⓜ D2, exponiert bei der Bezhptmschft. in Semil

Slavik Josef Ⓚ Ⓜ D1, exponiert bei der Bezhptmschft. in Raudnitz

Landwehrevidenzassistenten

Klimpric Josef Ⓜ D2, exponiert bei der Bezhptmschft. in Münchengrätz

Rutkowski Alexander Ⓜ D2, exponiert bei der Bezhptmschft. in Dauba

Grün Emanuel Ⓜ D2, exponiert bei der Bezhptmschft. in Turnau

Gold Karl Ⓜ D2, exponiert bei der Bezhptmschft. in Gabel

Piskora Josef Ⓜ D2, exponiert bei der Bezhptmschft. in Böhm. Leipa.

Zölß Leopold Ⓜ D2, exponiert bei der Bezhptmschft. in Gablonz

Landsturmbezirkskommando Nr. 10 in Jungbunzlau

(Expositur: Turnau)

Mit 1. Oktober 1898 formiert aus den Landsturmbezirken Jungbunzlau Nr. 37, Turnau Nr. 38 und Kuttenberg Nr. 48

Kommandant

Der Kommandant des Landwehrergänzungsbezirkes Nr. 10 Jungbunzlau

Kommandant der Expositur

Der Kommandant des 3. Feldbataillons des LdwIR. Jungbunzlau Nr. 10

Verwaltungsoffiziere

Mikulik Josef Ⓚ Ⓜ D3, Hptm. 1. Kl. im Status der Offiziere in Lokalanstellungen des LdwIR. Jungbunzlau Nr. 10 bei der Expositur

Perner Jaroslaw Ⓜ D3, Hptm. 1. Kl. im Status der Offiziere in Lokalanstellungen des LdwIR. Jungbunzlau Nr. 10

Chválovský Karl Ⓜ Hptm. 1. Kl. im Status der Offiziere in Lokalanstellungen des LdwIR. Jungbunzlau Nr. 10

Digitized by Google

Landwehr-Ergänzungsbezirkskommando Nr. 11 Jičin

(Aufgestellt 1894)

(Standort: Jičin)

Kommandant

Neudert Ludwig ♂ Ⓜ D3. Major des LdwIR. Jičin Nr. 11

Ergänzungsbezirksoffizier

Scheufler Anton Ⓜ Obrlt. des LdwIR. Jičin Nr. 11

Landwehrevidenzoffiziale

Bakule Matthias Ⓜ Ⓔ D1. exponiert bei der Bezhptmschft. in Jičin

Suk Johann Ⓜ D1. exponiert bei der Bezhptmschft. in Trautenau

König Veit Ⓜ D2. exponiert bei der Bezhptmschft. in Königgrätz

Landwehrevidenzassistenten

Schüller Fridolin Ⓜ D2. exponiert bei der Bezhptmschft. in Neustadt a. d. Mettau

Kaniak Johann Ⓚ Ⓜ D1. exponiert bei der Bezhptmschft. in Braunau

Wiskočil Alois Ⓜ D2. exponiert bei der Bezhptmschft. in Neupaka

Čapka Franz Ⓜ D2. exponiert bei der Bezhptmschft. in Königinhof a. d. Elbe

Pecháček Josef Ⓜ D2. exponiert bei der Bezhptmschft. in Starkenbach

Holly Karl Ⓜ D1. exponiert bei der Bezhptmschft. in Nachod

Mayerhöfer Theodor Ⓜ D2. exponiert bei der Bezhptmschft. in Hohenelbe

---

Landsturmbezirkskommando Nr. 11 in Jičin

(Expositur: Jaroměř)

Mit 1. Oktober 1898 formiert aus den Landsturmbezirken Königgrätz Nr. 29 Jičin Nr. 43 und Trautenau Nr. 44

Kommandant

Der Kommandant des Landwehrergänzungsbezirkes Nr. 11 Jičin

Kommandant der Expositur

Der Kommandant des 3. Feldbataillons des LdwIR. Jičin Nr. 11.

Verwaltungsoffiziere

Balák Leopold Ⓜ D3. Hptm. 1. Kl. im Status der Offiziere in Lokalanstellungen des LdwIR. Jičin Nr. 11

Tuček Klaudius Ⓜ D3. Hptm. 1. Kl. im Status der Offiziere in Lokalanstellungen des LdwIR. Jičin Nr. 11 bei der Expositur

Martinek Franz Ⓜ Hptm. 2. Kl. im Status der Offiziere in Lokalanstellungen des LdwIR. Jičin Nr. 11

Digitized by Google

Landwehr-Ergänzungsbezirkskommando Nr. 12 Časlau

(Aufgestellt 1894)

(Standort: Časlau)

Kommandant

Lachmann Josef Ⓜ D3. Obstlt. des LdwIR. Časlau Nr. 12

Ergänzungsbezirksoffizier

Frank Ignaz Leut. des LdwIR. Časlau Nr. 12

Landwehrevidenzoffiziale

Fischer Josef Ⓜ D1. exponiert bei der Bezhptmschft. in Poděbrad

Fuchs Leopold Ⓜ D1. exponiert bei der Bezhptmschft. in Ledeč

Kaňák Matthias Ⓜ D2. exponiert bei der Bezhptmschft. in Kolin

Smrček Josef Ⓜ D1. exponiert bei der Bezhptmschft. in Časlau

Hikade Johann Ⓚ Ⓜ D1. exponiert bei der Bezhptmschft. in Neubydžow

Pokorný Josef Ⓜ D2. exponiert bei der Bezhptmschft. in Kuttenberg

Landwehrevidenzassistenten

Štětka Franz Ⓜ D2. exponiert bei der Bezhptmschft. in Deutschbrod

Novák Josef Ⓜ D2. exponiert bei der Bezhptmschft. in Böhmisch Brod

Landsturmbezirkskommando Nr. 12 in Časlau

Mit 1. Oktober 1898 formiert aus den Landsturmbezirken Časlau Nr. 31, Deutschbrod Nr. 32 und Böhmisch Brod Nr. 49

Kommandant

Der Kommandant des Landwehrergänzungsbezirkes Nr. 12 Časlau

Verwaltungsoffiziere

Souček Anton Ⓜ D3. Hptm. 1. Kl. im Status der Offiziere in Lokalanstellungen des LdwIR. Časlau Nr. 12

Kadlec Johann Ⓜ D3. Hptm. 1. Kl. im Status der Offiziere in Lokalanstellungen des LdwIR. Časlau Nr. 12

Digitized by Google

Landwehr-Ergänzungsbezirkskommando Nr. 13 Olmütz

(Aufgestellt 1894)

(Standort: Olmütz)

Kommandant

Pasquali Edl. v. **Farrawall** Artur Ⓜ **D3.** Major des LdwIR. Olmütz Nr. 13

Ergänzungsbezirksoffizier

Kutschera Emil Ⓜ Obrlt. des LdwIR. Olmütz Nr. 13

Landwehrevidenzoffiziale

Kazda Josef Ⓜ D1. exponiert bei der Bezhptmschft. in Proßnitz

Hampel Josef Ⓚ D1. exponiert bei der Bezhptmschft. in Römerstadt

Halke Josef Ⓚ Ⓜ D1. exponiert bei der Bezhptmschft. in Mährisch Schönberg

Heger Josef Ⓜ D2. exponiert bei der Bezhptmschft. in Olmütz (Umgebung)

Pekari Friedrich Ⓜ D1. exponiert bei der Bezhptmschft. in Sternberg

Tošnar Karl Ⓜ D2. exponiert bei der Bezhptmschft. in Mährisch Trübau

Landwehrevidenzassistenten

Machan Johann Ⓚ Ⓜ D1. exponiert bei der Bezhptmschft. in Hohenstadt

Müller Johann Ⓜ D1. exponiert bei der Bezhptmschft. in Prerau

Novotný Franz Ⓜ D2. exponiert bei der Bezhptmschft. in Littau

Landsturmbezirkskommando Nr. 13 in Olmütz

(Expositur: Mährisch Schönberg)

Mit 1. Oktober 1901 formiert aus den Landsturmbezirken Olmütz Nr. 15, Mährisch Schönberg Nr. 16 und Mährisch Trübau Nr. 19

Kommandant

Der Kommandant des Landwehrergänzungsbezirkes Nr. 13 Olmütz

Kommandant der Expositur

Der Kommandant des 3. Feldbataillons des LdwIR. Olmütz Nr. 13.

Verwaltungsoffiziere

Molitor Julius ♂ Ⓜ **D3.** Hptm. 1. Kl. im Status der Offiziere in Lokalanstellungen des LdwIR. Olmütz Nr. 13

Tschofen Jakob Ⓜ **D3.** Hptm. 1. Kl. im Status der Offiziere in Lokalanstellungen des LdwIR. Olmütz Nr. 13

Ulrich Cyrill Ⓜ Hptm. 1. Kl. im Status der Offiziere in Lokalanstellungen des LdwIR. Olmütz Nr. 13 bei der Expositur

Digitized by Google

Landwehr-Ergänzungsbezirkskommando Nr. 14 Brünn

(Aufgestellt 1894)

*(Standort: **Brünn**)*

Kommandant

Meitner Franz ♁ Ⓜ **D3.** Major des LdwIR. Brünn Nr. 14

Ergänzungsbezirksoffizier

Snížek Franz Leut. des LwdIR. Brünn Nr. 14

Landwehrevidenzoffiziale

Kromátko Wenzel Ⓚ Ⓜ D1. exponiert bei der Bezhptmschft. in Trebitsch

Leicht Franz Ⓜ D1. exponiert bei der Bezhptmschft. in Mährisch Budwitz

Zahoř Johann Ⓜ D2. exponiert bei der Bezhptmschft. in Iglau (Umgebung)

Schwarz Franz Ⓜ D2. exponiert bei der Bezhptmschft. in Datschitz

Klobučar Nikolaus Ⓚ Ⓜ D2. exponiert bei der Bezhptmschft. in Tischnowitz

Cicha Wenzel Ⓜ D2. exponiert bei der Bezhptmschft. in Brünn (Umgebung)

Stoppel Johann Ⓜ D2. exponiert bei der Bezhptmschft. in Kromau

Landwehrevidenzassistenten

Mudrak August Ⓜ D2. exponiert bei der Bezhptmschft. in Boskowitz

Moravec Franz Ⓜ D2. exponiert bei der Bezhptmschft. in Groß Meseritsch

Míček Ferdinand Ⓜ D1. exponiert bei der Bezhptmschft. in Neustadtl

---

Landsturmbezirkskommando Nr. 14 in Brünn

*(Expositur: **Iglau**)*

Mit 1. Oktober 1930 formiert aus den Landsturmbezirken Brünn Nr. 13 und Iglau Nr. 14

Kommandant

Der Kommandant des Landwehrergänzungsbezirkes Nr. 14 Brünn

Kommandant der Expositur

Der Kommandant des 2. Feldbataillons des LdwIR. Brünn Nr. 14

Verwaltungsoffiziere

Benischko Johann ♁ Ⓜ **D3.** Hptm. 1. Kl. im Status der Offiziere in Lokalanstellungen des LdwIR. Brünn Nr. 14 bei der Expositur

Springer Emil Ⓜ **D3.** Hptm. 1. Kl. im Status der Offiziere in Lokalanstellungen des LdwIR. Brünn Nr. 14

Koch Emil Ⓜ **D3.** Hptm 1. Kl. im Status der Offiziere in Lokalanstellungen des LdwIR. Brünn Nr. 14

Digitized by Google

Landwehr-Ergänzungsbezirkskommando Nr. 15 Troppau

(Aufgestellt 1894)

(Standort: Troppau)

Kommandant

Kotulski Richard ♂ Ⓜ D3. Obstlt. des LdwIR. Troppau Nr. 15

Ergänzungsbezirksoffizier

Schneider Franz, Leut. des LdwIR. Troppau Nr. 15

Landwehrevidenzoffiziale

Ryšavý Ferdinand Ⓜ D1. exponiert bei der Bezhptmschft. in Neutitschein

Wepřek Franz Ⓜ D2. exponiert bei der Bezhptmschft. in Mährisch Weißkirchen

Chalupa Karl Ⓜ D2. exponiert bei der Bezhptmschft. in Mährisch Ostrau

Gold Franz Ⓜ D2. exponiert bei der Bezhptmschft. in Freudenthal

Vaněk Adolf Ⓜ D1. exponiert bei der Bezhptmschft. in Wagstadt

Landwehrevidenzassistenten

Lexa Karl Ⓜ D2. exponiert bei der Bezhptmschft. in Mistek

Löw Emil Ⓜ D2. exponiert bei der Bezhptmschft. in Troppau (Umgebung)

Steffan Josef Ⓜ D2. exponiert bei der Bezhptmschft. in Jägerndorf

Olbrich Karl Ⓜ D2. exponiert bei der Bezhptmschft. in Freistadt

Zrost Anton SVK. m. Kr. Ⓜ D2. exponiert bei der Bezhptmschft. in Freiwaldau

---

Landsturmbezirkskommando Nr. 15 in Troppau

(Expositur: Mährisch Weißkirchen)

Mit 1. Oktober 1901 formiert aus den Landsturmbezirken Troppau Nr. 9 Jägerndorf Nr. 11 und Mährisch Weißkirchen Nr. 17

Kommandant

Der Kommandant des Landwehrergänzungsbezirkes Nr. 15 Troppau

Kommandant der Expositur

Der Kommandant des 3. Feldbataillons des LdwIR. Troppau Nr. 15

Verwaltungsoffiziere

Pohl Anton Ⓚ Ⓜ D3. Hptm. 1. Kl. im Status der Offiziere in Lokalanstellungen des LdwIR. Troppau Nr. 15

Bernárd Adolf Ⓜ D3. Hptm. 1. Kl. im Status der Offiziere in Lokalanstellungen des LdwIR. Troppau Nr. 15

Metzger Robert Ⓜ Hptm. 1. Kl. im Status der Offiziere in Lokalanstellungen des LdwIR. Troppau Nr. 15 bei der Expositur

Digitized by Google

Landwehr-Ergänzungsbezirkskommando Nr. 16 Krakau

(Aufgestellt 1894)

(Standort: Krakau)

Kommandant

Szczurowski Maximilian Ⓜ D3. Obstlt. des LdwlR. Krakau Nr. 16

Ergänzungsbezirksoffizier

Svoboda Wenzel Ⓜ Obrlt. des LdwlR. Krakau Nr. 16

Landwehrevidenzoffiziale

Novák Wenzel Ⓚ Ⓜ Ⓔ D1. exponiert bei der Bezhptmschft. in Wieliczka

Salibill Josef Ⓚ Ⓜ Ⓔ D1. exponiert bei der Bezhptmschft. in Podgórze

Schmidt Friedrich Ⓚ Ⓜ D2. exponiert bei der Bezhptmschft. in Limanowa

Gruczyński Franz. Ⓜ D2. exponiert bei der Bezhptmschft. in Krakau Umgebung

Landwehrevidenzassistenten

Reiß Isaak Ⓜ D1. exponiert bei der Bezhptmschft. in Bochnia

Reif Isaak Ⓜ D2. exponiert bei der Bezhptmschft. in Chrzanów

Landsturmbezirkskommando Nr. 16 in Krakau

Mit 1. Oktober 1901 formiert aus dem Landsturmbezirk Krakau Nr. 52

Kommandant

Der Kommandant des Landwehrergänzungsbezirkes Nr. 16 Krakau

Verwaltungsoffiziere

Tofan Cyrill ✠ Ⓜ D3. Hptm. 1. Kl. im Status der Offiziere in Lokalanstellungen des LdwlR. Krakau Nr. 16

Fogelmann Ladislaus Ⓜ D3. Hptm. 1. Kl. im Status der Offiziere in Lokalanstellungen des LdwlR. Krakau Nr. 16

Digitized by Google

Landwehr-Ergänzungsbezirkskommando Nr. 17 Rzeszów

(Aufgestellt 1894)

(Standort: Rzeszów)

Kommandant

Zawadil Oskar Ⓜ D3. ObstLt. des LdwlR. Rzeszów Nr. 17

Ergänzungsbezirksoffizier

Rosyvač Josef Leut. des LdwlR. Rzeszów Nr. 17

Landwehrevidenzoffiziale

Hoffmann Josef Ⓜ D1. exponiert bei der Bezhptmschft. in Tarnobrzeg

Szmorhun Johann Ⓜ D1. exponiert bei der Bezhptmschft. in Rzeszów

Golachowski Ludwig Ⓜ D2. exponiert bei der Bezhptmschft. in Ropczyce

Landwehrevidenzassistenten

Maćków Basyl Ⓜ D2. exponiert bei der Bezhptmschft. in Mielec

Rymarski Josef Ⓜ D2. exponiert bei der Bezhptmschft. in Kolbuszowa

Zajączkowski Franz Ⓜ D2. exponiert bei der Bezhptmschft. in Nisko

Clementz Josef Ⓜ D1. exponiert bei der Bezhptmschft. in Przeworsk

Mroż Peter Ⓜ D2. exponiert bei der Bezhptmschft. in Łańcut

Landsturmbezirkskommando Nr. 17 in Rzeszów

Mit 1. Oktober 1901 formiert aus den Landsturmbezirken Rzeszów Nr. 55 und Kolbuszów Nr. 56

Kommandant

Der Kommandant des Landwehrergänzungsbezirkes Nr. 17 Rzeszów

Verwaltungsoffiziere

Wallender Anton Ⓜ Hptm. 2 Kl. im Status der Offiziere in Lokalanstellungen des LdwlR. Rzeszów Nr. 17

Lisowski Roman Ⓜ Obrlt. im Status der Offiziere in Lokalanstellungen des LdwlR. Rzeszów Nr. 17

Digitized by Google

Landwehr-Ergänzungsbezirkskommando Nr. 18 Przemyśl

(Aufgestellt 1894)

(Standort: Przemyśl)

Kommandant

Karmann Ladislaus Ⓜ D3. Obstlt. des LdwIR. Przemyśl Nr. 18

Ergänzungsbezirksoffizier

Štégr Bohumir Obrlt. des LdwIR. Przemyśl Nr. 18

Landwehrevidenzoffiziale

Langenfeld Felix Ⓜ D1. exponiert bei der Bezhptmschft. in Sanok

Macháček Josef Ⓜ D2. exponiert bei der Bezhptmschft. in Przemyśl

Jauernig Emil Ⓜ D2. exponiert bei der Bezhptmschft. in Stryżów

Landwehrevidenzassistenten

Witoszyński Silvester Ⓜ D1. exponiert bei der Bezhptmschft. in Dobromil

Hryhorców Theodosius Ⓜ D2. exponiert bei der Bezhptmschft. in Krosno

Nejedlý Wenzel SVK. m. Kr. Ⓚ Ⓜ D1. exponiert bei der Bezhptmschft. in Brzozów

---

Landsturmbezirkskommando Nr. 18 in Przemyśl

(Expositur: Sanok)

Mit 1. Oktober 1901 formiert aus den Landsturmbezirken Sanok Nr. 57, Przemyśl Nr. 59 und Gródek Nr. 68

Kommandant

Der Kommandant des Landwehrergänzungsbezirkes Nr. 18 Przemyśl

Kommandant der Expositur

Der Kommandant des 3. Feldbataillons des LdwIR. Przemyśl Nr. 18

Verwaltungsoffiziere

Horowitz Josef Ⓜ D3. Hptm. 1. Kl. im Status der Offiziere in Lokalanstellungen des LdwIR. Przemyśl Nr. 18

Sosiewicki Porphyr Ⓜ D3. Hptm. 1. Kl. im Status der Offiziere in Lokalanstellungen des LdwIR. Przemyśl Nr. 18

Bračko Johann Ⓜ Hptm. 2. Kl. im Status der Offiziere in Lokalanstellungen des LdwIR. Jičin Nr. 11 bei der Expositur

Digitized by Google

Landwehr-Ergänzungsbezirkskommando Nr. 19 Lemberg

(Aufgestellt 1894)

(Standort: Lemberg)

Kommandant

Novotný Johann Ö Ⓜ D3. Major des LdwIR. Lemberg Nr. 19

Ergänzungsbezirksoffizier

Chitry Edl. v. **Freyselsfeld** Anton Ⓜ Oblt. des LdwIR. Lemberg Nr. 19

Landwehrevidenzoffiziale

Drzymuchowski Ladislaus Ⓜ D1. exponiert bei der Bezhptmschft. in Kamionka strumiłowa

Pitsch Wilhelm Ⓜ D1. exponiert bei der Bezhptmschft. in Bóbrka

Barbaro Michael Edl. v. Ⓜ D1. exponiert bei der Bezhptmschft. in Żołkiew

Tyśmenitzer Aaron Ⓚ Ⓜ D2. exponiert bei der Bezhptmschft. in Lemberg (Umgebung)

Dziedzina Hieronym Ⓜ D2. exponiert bei der Bezhptmschft. in Przemyślany

Landwehrevidenzassistenten

Marek Siegmund Ⓜ D2. exponiert bei der Bezhptmschft. in Sokal

Goldstein Markus Ⓜ D2. exponiert bei der Bezhptmschft. in Brzeżany

---

Landsturmbezirkskommando Nr. 19 in Lemberg

Mit 1. Oktober 1898 formiert aus den Landsturmbezirken Lemberg Nr. 63 und Żołkiew Nr. 64

Kommandant

Der Kommandant des Landwehrergänzungsbezirkes Nr. 19 Lemberg

Verwaltungsoffiziere

Stêrba Gottfried Ö Ⓜ D3. Hptm. 1. Kl. im Status der Offiziere in Lokalanstellungen des LdwIR. Lemberg Nr. 19

Butzke Franz Ⓜ Hptm. 1. Kl. im Status der Offiziere in Lokalanstellungen des LdwIR. Lemberg Nr. 19

Digitized by Google

Landwehr-Ergänzungsbezirkskommando Nr. 20 Stanislau

(Aufgestellt 1894)

(Standort: Stanislau)

Kommandant

Franke Julius ♂ Ⓜ D3. Obstlt. des LdwIR. Stanislau Nr. 20

Ergänzungsbezirksoffizier

Jung Rudolf Ⓜ Obrlt. des LdwIR. Stanislau Nr. 20

Landwehrevidenzoffiziale

Pierecki Johann Ⓜ D1. exponiert bei der Bezhptmschft. in Podhajce

Reiß Erich Ⓜ D1. exponiert bei der Bezhptmschft. in Rohatyn

Górniewicz Eduard Ⓜ D1. exponiert bei der Bezhptmschft. in Stanislau

Hesel Menale Ⓜ D2. exponiert bei der Bezhptmschft. in Buczacz

Landwehrevidenzassistenten

Steinbach Lipe Ⓜ D2. exponiert bei der Bezhptmschft. in Czortków

Draczyński Josef Ⓜ D2. exponiert bei der Bezhptmschft. in Tłumacz

Gardecki Basyl Ⓜ D2. exponiert bei der Bezhptmschft. in Husiatyn

Schramek Franz Ⓜ exponiert bei der Bezhptmschft. in Bohorodczany

---

Landsturmbezirkskommando Nr. 20 in Stanislau

Mit 1. Oktober 1893 formiert aus den Landsturmbezirken Stanislau Nr. 62, Czortków Nr. 69 und Buczacz Nr. 70

Kommandant

Der Kommandant des Landwehrergänzungsbezirkes Nr. 20 Stanislau

Verwaltungsoffiziere

Friedmann Moritz Ⓜ D3. Hptm. 1. Kl. im Status der Offiziere in Lokalanstellungen des LdwIR. Stanislau Nr. 20

Staromiejski Kornelius Ⓜ Hptm. 1. Kl. im Status der Offiziere in Lokalanstellungen des LdwIR. Stanislau Nr. 20

Digitized by Google

Landwehr-Ergänzungsbezirkskommando Nr. 21 St. Pölten

(Aufgestellt 1894)

(Standort: St. Pölten)

Kommandant

Mederer v. **Mederer** und **Wuthwehr** August ⊛ D3. Obstlt. des LdwIR. St. Pölten Nr. 21

Ergänzungsbezirksoffizier

Hornisch August ⊛ Oblt. des LdwIR. St. Pölten Nr. 21

Landwehrevidenzoffiziale

Zhampa Alois Ⓚ ⊛ D1. exponiert bei der Bezhptmschft. in Baden

Hamböck Julius ⊛ D1. exponiert bei der Bezhptmschft. in Scheibbs

Lang Ignaz ⊛ D1. exponiert bei der Bezhptmschft. in Krems

Weiß Josef Ⓚ ⊛ D2. exponiert bei der Bezhptmschft. in Wiener Neustadt

Frank Wilhelm ⊛ D2. exponiert bei der Bezhptmschft. in Pöggstall

Landwehrevidenzassistenten

Neumann Emil ⊛ D1. exponiert bei der Bezhptmschft. in Mödling

Hollerer Peter ⊛ D1. exponiert bei der Bezhptmschft. in Lilienfeld

Weithaler Josef ⊛ D1. exponiert bei der Bezhptmschft. in Melk

Hamböck Josef ⊛ D2. exponiert bei der Bezhptmschft. St. Pölten

Klimm Anton ⊛ D2. exponiert bei der Bezhptmschft. in Zwettl

Losert Josef ⊛ D2. exponiert bei der Bezhptmschft. in Neunkirchen

---

Landsturmbezirkskommando Nr. 21 in St. Pölten

Mit 1. Oktober 1900 formiert aus den Landsturmbezirken St. Pölten Nr. 3, Wiener Neustadt Nr. 4 und Krems Nr. 5

Kommandant

Der Kommandant des Landwehrergänzungsbezirkes Nr. 21 St. Pölten

Verwaltungsoffiziere

Zemann Franz Ⓚ ⊛ D3. Hptm. 1. Kl. im Status der Offiziere in Lokalanstellungen des LdwIR. St. Pölten Nr. 21

Weselsky Edmund ⊛ D3. Hptm. 1. Kl. im Status der Offiziere in Lokalanstellungen des LdwIR. St. Pölten Nr. 21

Digitized by Google

Landwehr-Ergänzungsbezirkskommando Nr. 22 Czernowitz

(Aufgestellt 1894)

(Standort: Czernowitz)

Kommandant

Dobiecki Siegmund Ritt. v. ♁ Ⓜ D3. Obstlt. des LdwIR. Czernowitz Nr. 22

Ergänzungsbezirksoffizier

Nikeforuk Demeter Ⓜ Obrlt. des LdwIR. Czernowitz Nr. 22

Landwehrevidenzoffiziale

Jaworowski Anton Ⓜ D2. exponiert bei der Bezhptmschft. in Wiżnitz

Ris Karl Ⓜ D1. exponiert bei der Bezhptmschft. in Radautz

Babel Moritz Ⓜ D2. exponiert bei der Bezhptmschft. in Czernowitz (Umgebung)

Landwehrevidenzassistenten

Lutwak Salomon Ⓜ D2. exponiert bei der Bezhptmschaft. in Sereth

Frey Leopold Ⓜ D2. exponiert bei der Bezhptmschft. Waszkoutz am Czeremosz

Tomkiewicz Ludwig Ⓜ D2. exponiert bei der Bezhptmschft. in Suczawa

Binasowicz Anton Ⓜ D2. exponiert bei der Bezhptmschft. in Gurahumora

Switowsij Ivon Ⓜ D2. exponiert bei der Bezhptmschaft in Storożynetz

Rychlik Alexander Ⓜ D2. exponiert bei der Bezhptmschft. in Kimpolung

Koch David Ⓜ D2. exponiert bei der Bezhptmschft. in Kosów

Landsturmbezirkskommando Nr. 22 in Czernowitz

(Expositur: Radautz)

Mit 1. Oktober 1893 formiert aus den Landsturmbezirken Radautz Nr. 75, Kotzman Nr. 76 und Czernowitz Nr. 77

Kommandant

Der Kommandant des Landwehrergänzungsbezirkes Nr. 22 Czernowitz

Kommandant der Expositur

Der Kommandant des 3. Feldbataillons des LdwIR. Czernowitz Nr. 22

Verwaltungsoffiziere

Gareiß v. **Döllitzsturm** Heinrich Ⓜ D3. Hptm. 1. Kl. im Status der Offiziere in Lokalanstellungen des LdwIR. Czernowitz Nr. 22

Roschka Ignaz Ritt. v. Ⓜ D3. Hptm. 1. Kl. im Status der Offiziere in Lokalanstellungen des LdwIR. Czernowitz Nr. 22

Wenedikter Maximilian Ⓜ D2. Hptm. 1. Kl. im Status der Offiziere in Lokalanstellungen des LdwIR. Czernowitz Nr. 22 bei der Expositur

Digitized by Google

Landwehr-Ergänzungsbezirkskommando Nr. 23 Sebenico

(Aufgestellt 1894)

(Standort: Sebenico)

Kommandant

Hasch Friedrich MVK. (KD) Ⓚ Ⓜ D3. Obstlt. des LdwIR. Sebenico Nr. 23

Ergänzungsbezirksoffizier

Schattel Alois Ⓜ Oblt. des LdwIR. Sebenico Nr. 23

Landwehrevidenzoffiziale

Naggler Raimund Ⓜ D1. exponiert bei der Bezhptmschft. in Zara

Supančić Karl Ⓚ Ⓜ D2. exponiert bei der Bezhptmschft. in Sinj

Paulin Franz Ⓚ Ⓜ D2. exponiert bei der Bezhptmschft. in Sebenico

Landwehrevidenzassistenten

Roset Sebastian Ⓜ D2. exponiert bei der Bezhptmschft. in Knin

Mentlik Eduard Ⓜ D2. exponiert bei der Bezhptmschft. in Benkovac

---

Landsturmbezirkskommando Nr. 23 in Sebenico

Mit 1. Oktober 1900 formiert aus den Landsturmbezirken Zara Nr. 79, Sinj Nr. 80, Ragusa Nr. 81 und Cattaro Nr. 82; 1. Juni 1906 wurden die ehemaligen Landsturmbezirke Ragusa Nr. 81 und Cattaro Nr. 82 abgetrennt und dem neu errichteten Landsturmbezirke Nr. 37 in Ragusa-Gravosa überwiesen

Kommandant

Der Kommandant des Landwehrergänzungsbezirkes Nr. 23 Sebenico

Verwaltungsoffiziere

Protić Ljubomir Ⓜ D3. Hptm. 1. Kl. im Status der Offiziere in Lokalanstellungen des LdwIR. Sebenico Nr. 23

Wallpach zu **Schwanenfeld** Rudolf v. Ⓜ Hptm. 2. Kl. zug. vom LdwIR. Jaroslau Nr. 34 (prov.)

Digitized by Google

Landwehr-Ergänzungsbezirkskommando Nr. 24 Wien

(Aufgestellt 1900)

(Standort: Wien)

Kommandant

Dittert Julius Ⓜ D3. Obstlt. des LdwIR. Wien Nr. 24

Ergänzungsbezirksoffizier

Neumann Karl Ⓜ Obrlt. des LdwIR. Wien Nr. 24

Landwehrevidenzoffiziale

Drummer Franz Ⓚ Ⓜ D2. exponiert bei der Bezhptmschft. in Floridsdorf (Umgebung)

Veith Karl Ⓚ Ⓜ Ⓔ D1. exponiert bei der Bezhptmschft. in Horn

Czüschek Johann Ⓚ Ⓜ D1. exponiert bei der Bezhptmschft. in Gänserndorf

Zelenka Ignaz Ⓜ D2. exponiert bei der Bezhptmschft. in Waidhofen a. d. Thaya

Lewohl Johann Ⓜ D1. exponiert bei der Bezhptmschft. in Nikolsburg

Landwehrevidenzassistenten

Wolf Josef Ⓚ Ⓜ Ⓔ D1. exponiert bei der Bezhptmschft. in Ober Hollabrunn

Schnobl Wenzel Ⓜ D2. exponiert bei der Bezhptmschft. in Auspitz

Weiser Gustav Ⓜ D2. exponiert bei der Bezhptmschft. in Mistelbach

Pick Jakob Ⓚ Ⓜ D1. exponiert bei der Bezhptmschft. in Gmünd

Benesch Anton Ⓜ D2. exponiert bei der Bezhptmschft. in Znaim (Umgebung)

Klettenhofer Jakob SVK m. Kr. Ⓜ D2. exponiert bei der Bezhptmschft. in Korneuburg

---

Landsturmbezirkskommando Nr. 24 in Wien

(Expositur: Znaim)

Mit 1. Oktober 1900 formiert aus dem Landsturmbezirk Znaim Nr. 18

Kommandant

Der Kommandant des Landwehrergänzungsbezirkes Nr. 24 Wien

Kommandant der Expositur

Der Kommandant des 3. Feldbataillons des LdwIR. Wien Nr. 24

Verwaltungsoffiziere

Molari Johann Ⓜ D3. Hptm. 1. Kl. im Status der Offiziere in Lokalanstellungen des LdwIR. Wien Nr. 24

Hovorka Johann Ⓜ D3. Hptm. 1. Kl. im Status der Offiziere in Lokalanstellungen des LdwIR. Wien Nr. 24 bei der Expositur

Reinhold Karl Ⓜ Hptm. 1. Kl. im Status der Offiziere in Lokalanstellungen des LdwIR. Wien Nr. 24

Digitized by Google

Landwehr-Ergänzungsbezirkskommando Nr. 25 Kremsier

(Aufgestellt 1900)

*(Standort: **Kremsier**)*

Kommandant

Leippert Edl. v. **Livnofels** Viktor ♂ ○2 Ⓚ Ⓜ **D3.** Obstlt. des LdwIR. Kremsier Nr. 25

Ergänzungsbezirksoffizier

Musil Gottlieb Ⓜ Obrlt. des LdwIR. Kremsier Nr. 25

Landwehrevidenzoffiziale

Tvrdik Matthias Ⓚ Ⓜ Ⓔ D1. exponiert bei der Bezhptmschft. in Ungarisch Hradisch (Umgebung)

Porknovsky Johann Ⓜ D2. exponiert bei der Bezhptmschft. in Ungarisch Brod

Bauer Thomas Ⓜ D2. exponiert bei der Bezhptmschft. in Kremsier (Umgebung)

Gröger Edmund Ⓜ D2. exponiert bei der Bezhptmschft. in Gaya

Kanla Josef Ⓚ Ⓜ D2. exponiert bei der Bezhptmschft. in Wischau

Landwehrevidenzassistenten

Hawran Josef Ⓜ D2. exponiert bei der Bezhptmschft. in Göding

Schlesinger Rudolf Ⓜ D2. exponiert bei der Bezhptmschft. in Holleschau

Walla Franz SVK. m. Kr. Ⓜ D1. exponiert bei der Bezhptmschft. in Wallachisch Meseritsch

---

Landsturmbezirkskommando Nr. 25 in Kremsier

Mit 1. Oktober 1900 formiert aus dem Landsturmbezirk Kremsier Nr. 12

Kommandant

Der Kommandant des Landwehrergänzungsbezirkes Nr. 25 Kremsier

Verwaltungsoffiziere

Moschkorz Johann ♂ Ⓜ **D3.** Hptm. 1. Kl. im Status der Offiziere in Lokalanstellungen des LdwIR. Kremsier Nr. 25

Wondra Viktor Ⓜ Hptm. 1. Kl. im Status der Offiziere in Lokalanstellungen des LdwIR. Kremsier Nr. 25

Digitized by Google

Landwehr-Ergänzungsbezirkskommando Nr. 26 Marburg

(Aufgestellt 1901)

(Standort: Marburg)

Kommandant

Pitschmann Johann Ⓜ D3. Major des LdwIR. Marburg Nr. 26

Ergänzungsbezirksoffizier

Brusák Franz Ⓜ Leut. des LdwIR. Marburg Nr. 26

Landwehrevidenzoffiziale

Stuchetz Josef Ⓚ Ⓜ D1. exponiert bei der Bezhptmschft. in Rann

Vrabitsch Josef Ⓜ D1. exponiert bei der Bezhptmschft. in Luttenberg

Jazbec Karl Ⓚ Ⓜ D1. exponiert bei der Bezhptmschft. in Marburg (Umgebung)

Hauswirth Emanuel Ⓜ D1. exponiert bei der Bezhptmschft. in Leibnitz

Dietz Josef Ⓜ D2. exponiert bei der Bezhptmschft. in Pettau (Umgebung)

Romauch Franz Ⓚ Ⓜ D1. exponiert bei der Bezhptmschft. in Radkersburg

Landwehrevidenzassistenten

Kramar Florian Ⓜ D2. exponiert bei der Bezhptmschft. in Gonobitz

Modrinjak Andreas Ⓜ D2. exponiert bei der Bezhptmschft. in Cilli (Umgebung)

Landsturmbezirkskommando Nr. 26 in Marburg

(Expositur: Cilli)

Mit 1. Oktober 1901 formiert aus den Landsturmbezirken Cilli Nr. 20 und Marburg Nr. 21

Kommandant

Der Kommandant des Landwehrergänzungsbezirkes Nr. 26 Marburg

Kommandant der Expositur

Der Kommandant des 2. Feldbataillons des LdwIR. Marburg Nr. 26

Verwaltungsoffiziere

Rath Karl Ⓜ D3. Hptm. 1. Kl. im Status der Offiziere in Lokalanstellungen des LdwIR. Marburg Nr. 26.

Panzner Gustav Ⓜ Hptm. 1. Kl. des LdwIR. St. Pölten Nr. 21 (prov.)

Geineder Benedikt Ⓜ D3. Hptm. 1. Kl. im Status der Offiziere in Lokalanstellungen bei der Expositur

Digitized by Google

Landwehr-Ergänzungsbezirkskommando Nr. 27 Laibach

(Aufgestellt 1901)

*(Standort: **Laibach**)*

Kommandant

Leyrer Ignaz Ⓜ D3. Obstlt. des LdwIR. Laibach Nr. 27

Ergänzungsbezirksoffizier

Rus Franz Ⓜ Oblt. des LdwIR. Laibach Nr. 27

Landwehrevidenzoffiziale

Kronegger Marzell Ⓚ Ⓜ D1. exponiert bei der Bezhptmschft. Görz (Umgebung)

Achatz Franz Ⓜ D1. exponiert bei der Bezhptmschft. in Gottschee

Engl Leopold Ⓚ Ⓜ D1. exponiert bei der Bezhptmschft. in Gradiska

Mole Michael Ⓜ D1. exponiert bei der Bezhptmschft. in Rudolfswert

Krisch Anton Ⓜ D2. exponiert bei der Bezhptmschft. in Laibach (Umgebung)

Landwehrevidenzassistenten

Petoln Anton Ⓜ D2. exponiert bei der Bezhptmschft. in Loitsch

Tramposch Matthias Ⓜ D2. exponiert bei der Bezhptmschft. in Littai

Požar Josef Ⓜ D2. exponiert bei der Bezhptmschft. in Tschernembl

Repič Josef Ⓜ D2. exponiert bei der Bezhptmschft. in Gurkfeld

Stopelnig Anton Ⓜ D2. exponiert bei der Bezhptmschft. in Stein

---

Landsturmbezirkskommando Nr. 27 in Laibach

Mit 1. Oktober 1901 formiert aus den Landsturmbezirken Rudolfswert Nr. 24 und Laibach Nr. 25

Kommandant

Der Kommandant des Landwehrergänzungsbezirkes Nr. 27 Laibach

Verwaltungsoffiziere

Kramaršič Johann Ⓜ D3. Hptm. 1. Kl. im Status der Offiziere in Lokalanstellungen des LdwIR. Laibach Nr. 27

Jeglič Rudolf Ⓜ D3. Hptm. 1. Kl. im Status der Offiziere in Lokalanstellungen des LdwIR. Laibach Nr. 27.

Digitized by Google

Landwehr-Ergänzungsbezirkskommando Nr. 28 Pisek

(Aufgestellt 1899)

*(Standort: **Pisek**)*

Kommandant

Splichal Ignaz ♂ Ⓜ **D3.** Major des LdwIR. Pisek Nr. 28

Ergänzungsbezirksoffizier

Hirsch Johann Leut des LdwIR. Pisek Nr. 28

Landwehrevidenzoffiziale

Přibyl Anton Ⓜ **D1.** exponiert bei der Bezhptmschft. in Pisek

Guttmann Salomon Ⓜ **D2.** exponiert bei der Bezhptmschft. in Tabor

Gottschalk Leopold Ⓜ **D2.** exponiert bei der Bezhptmschft. in Kamenitz an der Linde

Landwehrevidenzassistenten

Hlavica Johann Ⓜ **D2.** exponiert bei der Bezhptmschft. in Pilgram

Köhler Franz Ⓜ **D2.** exponiert bei der Bezhptmschft. in Selčan

Maurer Karl Ⓜ **D2.** exponiert bei der Bezhptmschft. in Beneschau

Tuček Jaroslaw Ⓜ **D1.** exponiert bei der Bezhptmschft. in Mühlhausen

---

Landsturmbezirkskommando Nr. 28 in Pisek

*(Expositur: **Beneschau**)*

Mit 1. Oktober 1899 formiert aus den Landsturmbezirken Tabor Nr. 46 und Pisek Nr. 47

Kommandant

Der Kommandant des Landwehrergänzungsbezirkes Nr. 28 Pisek

Kommandant der Expositur

Der Kommandant des 2. Feldbataillons des LdwIR. Pisek Nr. 28

Verwaltungsoffiziere

Rob Franz ♂ Ⓜ **D3.** Hptm. 1. Kl. im Status der Offiziere in Lokalanstellungen des LdwIR. Pisek Nr. 28

Jung Adolf Ⓜ **D3.** Hptm. 1. Kl. im Status der Offiziere in Lokalanstellungen des LdwIR. Pisek Nr. 28

Pauschek Rudolf Ⓜ Hptm. 2. Kl. im Status der Offiziere in Lokalanstellungen des LdwIR. Pisek Nr. 28 bei der Expositur

Digitized by Google

Landwehr-Ergänzungsbezirkskommando Nr. 29 Budweis

(Aufgestellt 1899)

(Standort: Budweis)

Kommandant

Schneider Emil MVK. (KD) ♁ Ⓚ Ⓜ D3. Obstlt. des LdwIR. Budweis Nr. 29

Ergänzungsbezirksoffizier

Seidl Josef Leut. des LdwIR. Budweis Nr. 29

Landwehrevidenzoffiziale

Duchek Anton Ⓚ Ⓜ D1. exponiert bei der Bezhptmschft. in Krumau

Sláma August Ⓜ D2. exponiert bei der Bezhptmschft. in Prachatitz

Landwehrevidenzassistenten

Loebeben Johann SVK. m. Kr. Ⓜ D2. exponiert bei der Bezhptmschft. in Kaplitz

Celerin Anton Ⓜ D2. exponiert bei der Bezhptmschft. in Budweis

Havel Karl Ⓜ D2. exponiert bei der Bezhptmschft. in Neuhaus

Pavliček Martin Ⓜ D2. exponiert bei der Bezhptmschft. in Strakonitz

Zika Peter SVK. m. Kr. Ⓜ D2. exponiert bei der Bezhptmschft. in Wittingau

Drexler Leopold Ⓜ D1. exponiert bei der Bezhptmschft. in Moldautein

---

Landsturmbezirkskommando Nr. 29 in Budweis

(Expositur: Neuhaus)

Mit 1. Oktober 1899 formiert aus den Landsturmbezirken Budweis Nr. 28 und Neuhaus Nr. 45

Kommandant

Der Kommandant des Landwehrergänzungsbezirkes Nr. 29 Budweis

Kommandant der Expositur

Der Kommandant des 3. Feldbataillons des LdwIR. Budweis Nr. 29

Verwaltungsoffiziere

Neumann Josef ♁ Ⓜ D3. Hptm. 1. Kl. im Status der Offiziere in Lokalanstellungen des LdwIR. Budweis Nr. 29

Starka Josef Ⓜ Hptm. 1. Kl. im Status der Offiziere in Lokalanstellungen des LdwIR. Budweis Nr. 29

Mundl Laurenz Ⓜ Hptm. 2 Kl. im Status der Offiziere in Lokalanstellungen des LdwIR. Budweis Nr. 29 bei der Expositur

Digitized by Google

Landwehr-Ergänzungsbezirkskommando Nr. 30 Hohenmauth

(Aufgestellt 1898)

*(Standort: **Hohenmauth**)*

Kommandant

Agostini Heinrich ♁ Ⓜ D3. Major des LdwIR. Hohenmauth Nr. 30

Ergänzungsbezirksoffizier

Novak Ignaz Obrlt. des LdwIR. Hohenmauth Nr. 30

Landwehrevidenzoffiziale

Jansa Josef Ⓚ Ⓜ D1. exponiert bei der Bezhptmschft. in Landskron

Bubeníček Franz Ⓚ Ⓜ D1. exponiert bei der Bezhptmschft. in Leitomischl

Bouše Emanuel Ⓜ D1. exponiert bei der Bezhptmschft. in Reichenau

Pyroutek Josef Ⓜ D2. exponiert bei der Bezhptmschft. in Chrudim

Topper Ludwig Ⓚ Ⓜ D2. exponiert bei der Bezhptmschft. in Pardubitz

Landwehrevidenzassistenten

Swoboda Wenzel Ⓜ D2. exponiert bei der Bezhptmschft. in Chotěboř

Lerl Eduard Ⓜ D2. exponiert bei der Bezhptmschft. in Hohenmauth

Paroubek Karl Ⓜ D1. exponiert bei der Bezhptmschft. in Senftenberg

Černý Anton Ⓜ D2. exponiert bei der Bezhptmschft. in Polička

Landsturmbezirkskommando Nr. 30 in Hohenmauth

Mit 1. Oktober 1898 formiert aus dem Landsturmbezirk Hohenmauth Nr. 30

Kommandant

Der Kommandant des Landwehrergänzungsbezirkes Nr. 30 Hohenmauth

Verwaltungsoffiziere

Kraus Johann ♁ Ⓜ D3. Hptm. 1. Kl. im Status der Offiziere in Lokalanstellungen des LdwIR. Hohenmauth Nr. 30

Philippović Karl Ⓜ Hptm. 1. Kl. im Status der Offiziere in Lokalanstellungen des LdwIR. Hohenmauth Nr. 30

Digitized by Google

Landwehr-Ergänzungsbezirkskommando Nr. 31 Teschen

(Aufgestellt 1901)

(Standort: Teschen)

Kommandant

Jary Franz ♂ Ⓜ D3. Major des LdwIR. Teschen Nr. 31

Ergänzungsbezirksoffizier

Vakant

Landwehrevidenzoffiziale

Manz Leopold Ⓜ D1. exponiert bei der Bezhptmschft. in Bielitz (Umgebung)

Ochabowicz Matthäus Ⓜ D1. exponiert bei der Bezhptmschft. in Biala

Depetris Karl Ⓜ D2. exponiert bei der Bezhptmschft. in Teschen

Skoczylas Michael Ⓜ D1. exponiert bei der Bezhptmschft. in Saybusch

Salamon Moses Ⓜ D2. exponiert bei der Bezhptmschft. in Wadowice

Landwehrevidenzassistenten

Hluchy Johann SVK. m. Kr. Ⓚ Ⓜ D1. exponiert bei der Bezhptmschft. in Friedek

Swięcicki Johann Ⓜ D2. exponiert bei der Bezhptmschft. in Myślenice.

Landsturmbezirkskommando Nr. 31 in Teschen

Mit 1. Oktober 1901 formiert aus den Landsturmbezirken Teschen Nr. 10 und Wadowice Nr. 54

Kommandant

Der Kommandant des Landwehrergänzungsbezirkes Nr. 31 Teschen

Verwaltungsoffiziere

Heken Josef Ⓜ D3. Hptm. 1. Kl. im Status der Offiziere in Lokalanstellungen des LdwIR. Teschen Nr. 31

Kellner v. Kellenau Franz Ⓜ Hptm. 1. Kl. im Status der Offiziere in Lokalanstellungen des LdwIR. Teschen Nr. 31

Digitized by Google

Landwehr-Ergänzungsbezirkskommando Nr. 32 Neusandez

(Aufgestellt 1901)

(Standort: Neusandez)

Kommandant

Dorschner Johann Ⓜ D3. Obstlt. des LdwIR. Neusandez Nr. 32

Ergänzungsbezirksoffizier

Herling Rudolf Ⓜ Obrlt. des LdwIR. Neusandez Nr. 32

Landwehrevidenzoffiziale

Tchórzewski Johann Ⓜ D1. exponiert bei der Bezhptmschft. in Grybów

Ottarzewski Felizian Ⓜ D2. exponiert bei der Bezhptmschft. in Neusandez

Mlaček Eduard Ⓜ D2. exponiert bei der Bezhptmschft. in Gorlice

Mościński Josef Ⓜ D2. exponiert bei der Bezhptmschft. in Jasło

Landwehrevidenzassistenten

Cymborski Adam Ⓜ D2. exponiert bei der Bezhptmschft. in Dąbrowa

Weber Leopold Ⓜ D2. exponiert bei der Bezhptmschft. in Tarnów.

Baczocha Kaspar Ⓜ D2. exponiert bei der Bezhptmschft. in Nowytarg (Neumarkt)

Lustig Bohumil Ⓜ D2. exponiert bei der Bezhptmschft. in Pilzno

---

Landsturmbezirkskommando Nr. 32 in Neusandez

(Expositur: Tarnów)

Mit 1. Oktober 1901 formiert aus den Landsturmbezirken Tarnów Nr. 53 und Neusandez Nr. 60

Kommandant

Der Kommandant des Landwehrergänzungsbezirkes Nr. 32 Neusandez

Kommandant der Expositur

Der Kommandant des 1. Feldbataillons des LdwIR. Neusandez Nr. 32

Verwaltungsoffiziere

Anslon Julius Ⓜ D3. Hptm. 1. Kl. im Status der Offiziere in Lokalanstellungen des LdwIR. Neusandez Nr. 32

Mayrhofer Josef Ⓜ Hptm. 1. Kl. im Status der Offiziere in Lokalanstellungen des LdwIR. Neusandez Nr. 32

Brandl Karl Ⓜ Hptm. 1. Kl. im Status der Offiziere in Lokalanstellungen des LdwIR. Neusandez Nr. 32 bei der Expositur

Digitized by Google

Landwehr-Ergänzungsbezirkskommando Nr. 33 Stryj

(Aufgestellt 1901)

(Standort: Stryj)

Kommandant

Wacátko Ladislaus Ⓚ Ⓜ D3. Major des LdwIR. Stryj Nr. 33

Ergänzungsbezirksoffizier

Rücker Maximilian Leut. des LdwIR. Stryj Nr. 33

Landwehrevidenzoffiziale

Koczorowski Zenon Ⓜ D1. exponiert bei der Bezhptmschft. in Dolina

Bryda Peter Ⓜ D1. exponiert bei der Bezhptmschft. in Drohobycz

Kobylecki Michael Ⓜ D2. exponiert bei der Bezhptmschft. in Sambor

Fuhrmann Martin Ⓜ D2. exponiert bei der Bezhptmschft. in Stryj

Landwehrevidenzassistenten

Brief Hirsch Ⓜ D2. exponiert bei der Bezhptmschft. in Kalusz

Smolarz Johann Ⓜ D1. exponiert bei der Bezhptmschft. in Stary Sambor

Jany Josef Ⓜ D2. exponiert bei der Bezhptmschft. in Turka

Hermann Wolf Ⓜ D2. exponiert bei der Bezhptmschft. in Żydaczów

---

Landsturmbezirkskommando Nr. 33 in Stryj

(Expositur: Sambor)

Mit 1. Oktober 1901 formiert aus den Landsturmbezirken Sambor Nr. 61 und Stryj Nr. 65

Kommandant

Der Kommandant des Landwehrergänzungsbezirkes Nr. 33 Stryj

Kommandant der Expositur

Der Kommandant des 3. Feldbataillons des LdwIR. Stryj Nr. 33

Verwaltungsoffiziere

Czernek Stanislaus FJO-R. ♂ Ⓚ D3. Hptm. 1. Kl. im Status der Offiziere in Lokalanstellungen des LdwIR. Stryj Nr. 33

Böhlke Ernst v. Ⓜ Hptm. 1. Kl. im Status der Offiziere in Lokalanstellungen des LdwIR. Stryj Nr. 33

Guth Hugo Ⓜ Hptm. 2. Kl. im Status der Offiziere in Lokalanstellungen des LdwIR. Stryj Nr. 33

Digitized by Google

Landwehr-Ergänzungsbezirkskommando Nr. 34 Jaroslau

(Aufgestellt 1901)

(Standort: Jaroslau)

Kommandant

Thilen Moritz ♂ Ⓜ D3. Major des LdwIR. Jaroslau Nr. 34

Ergänzungsbezirksoffizier

Kowalski Eugen Leut. des LdwIR. Jaroslau Nr. 34

Landwehrevidenzoffiziale

Werner Laurentius Ⓜ D2. exponiert bei der Bezhptmschft. in Rudki

Świtalski Peter Ⓜ D2. exponiert bei der Bezhptmschft. in Mościska

Landwehrevidenzassistenten

Kahle Otto SVK. m. Kr. Ⓜ D2. exponiert bei der Bezhptmschft. in Cieszanów

Kunke Sische Ⓜ D2. exponiert bei der Bezhptmschft. in Jaroslau

Czuhej Johann Ⓜ D2. exponiert bei der Bezhptmschft. in Rawa ruska

Löchel Schie Ⓜ D2. exponiert bei der Bezhptmschft. Gródek-Jagielloński

Kulikowski Marzell Ⓜ D2. exponiert bei der Bezhptmschft. in Jaworów

---

Landsturmbezirkskommando Nr. 34 in Jaroslau

Mit 1. Oktober 1901 formiert aus dem Landsturmbezirk Jaroslau Nr. 58

Kommandant

Der Kommandant des Landwehrergänzungsbezirkes Nr. 34 Jaroslau

Verwaltungsoffiziere

Buntner Alois Ⓜ D3. Hptm. 1. Kl. im Status der Offiziere in Lokalanstellungen des LdwIR. Jaroslau Nr. 34

Christ Karl Ⓜ D3. Hptm. 1. Kl. im Status der Offiziere in Lokalanstellungen des LdwIR. Jaroslau Nr. 34

Digitized by Google

Landwehr-Ergänzungsbezirkskommando Nr. 35 Złoczów

(Aufgestellt 1898)

(Standort: Złoczów)

Kommandant

Buchta Josef ♂ Ⓜ D3. Major des LdwIR. Złoczów Nr. 35

Ergänzungsbezirksoffizier

Hofhansl Franz Ⓜ Obrlt. des LdwIR. Złoczów Nr. 35

Landwehrevidenzoffiziale

Albert Adolf Ⓚ Ⓜ D1. exponiert bei der Bezhptmschft. in Złoczów

Rudnicki Johann Ⓜ D2. exponiert bei der Bezhptmschft. in Tarnopol

Luttenberg Klemens Ⓜ D2. exponiert bei der Bezhptmschft. in Brody

Landwehrevidenzassistenten

Skołucki Franz Ⓜ D2. exponiert bei der Bezhptmschft. in Zbaraż

Eichelberger Franz Ⓜ D2. exponiert bei der Bezhptmschft. in Skałat

Bodenstein Adolf Ⓜ D1. exponiert bei der Bezhptmschft. in Trembowla

Bauer Ferdinand Ⓜ D2. exponiert bei der Bezhptmschft. in Zborów

---

Landsturmbezirkskommando Nr. 35 in Złoczów

Mit 1. Oktober 1898 formiert aus den Landsturmbezirken Złoczów Nr. 67 und Tarnopol Nr. 71

Kommandant

Der Kommandant des Landwehrergänzungsbezirkes Nr. 35 Złoczów

Verwaltungsoffiziere

Hála Johann Ⓜ Hptm. 1. Kl. im Status der Offiziere in Lokalanstellungen des LdwIR. Złoczów Nr. 35

Engler Josef Ⓜ Obrlt. im Status der Offiziere in Lokalanstellungen des LdwIR. Złoczów Nr. 35

Digitized by Google

Landwehr-Ergänzungsbezirkskommando Nr. 36 Kolomea

(Aufgestellt 1898)

(Standort: Kolomea)

Kommandant

Novotný Josef MVK. ♁ Ⓜ D3. Major des LdwIR. Kolomea Nr. 36

Ergänzungsbezirksoffizier

Iwanyszyn Theodor Obrlt. des LdwIR. Kolomea Nr. 36

Landwehrevidenzoffiziale

Moskalyk vel **Majewski** Johann Ⓚ Ⓜ D1. exponiert bei der Bezhptmschft. in Śniatyn

Dziuba Johann Ⓜ exponiert bei der Bezhptmschft. in Horodenka

Rotter Josef Ⓜ D1. exponiert bei der Bezhptmschft. in Peczeniżyn

Gottesmann rekte **Wasylkowski** Theodor Ⓜ D2. exponiert bei der Bezhptmschft. in Kolomea

Landwehrevidenzassistenten

Prottung Christof Ⓜ D2. exponiert bei der Bezhptmschft. in Nadwórna

Türdischek Maximilian Ⓜ D2. exponiert bei der Bezhptmschft. in Zastawna

Borysiewicz Theodor Ⓚ Ⓜ D1. exponiert bei der Bezhptmschft. in Zaleszczyki

Malinowski Bronislaus Ⓜ D2. exponiert bei der Bezhptmschft. in Kotzman

Sawicki Johann Ⓜ D2. exponiert bei der Bezhptmschft. in Borszczów

---

Landsturmbezirkskommando Nr. 36 in Kolomea

Mit 1. Oktober 1898 formiert aus den Landsturmbezirken Kolomea Nr. 66 und Suczawa Nr. 78

Kommandant

Der Kommandant des Landwehrergänzungsbezirkes Nr. 36 Kolomea

Verwaltungsoffiziere

Panusiewicz Jakob Ⓜ D3. Hptm. 1. Kl. im Status der Offiziere in Lokalanstellungen des LdwIR. Kolomea Nr. 36

Scharf Julius Ⓜ D3. Hptm. 1. Kl. im Status der Offiziere in Lokalanstellungen des LdwIR Kolomea Nr. 36

Digitized by Google

Landwehr-Ergänzungsbezirkskommando Nr. 37 Castelnuovo

(Aufgestellt 1906)

(Standort: Castelnuovo)

Kommandant

Chytil Johann ♁ Ⓜ D3. Major des LdwIR. Gravosa Nr. 37

Ergänzungsbezirksoffizier

Schulz Karl Ⓜ Obrlt. des LdwIR. Gravosa Nr. 37

Landwehrevidenzoffiziale

Roviščanec Lukas ◯2. Ⓚ Ⓜ D1. exponiert bei der Bezhptmschft. in Imotski

Šauia Michael Ⓜ D1. exponiert bei der Bezhptmschft. in Makarska

Mainerić Johann ◯1. ◯2. Ⓚ Ⓜ D1. exponiert bei der Bezhptmschft. in Ragusa

Hejsek Josef Ⓜ D2. exponiert bei der Bezhptmschft. in Spalato

Landwehrevidenzassistenten

Bělohradský Robert Ⓜ D2. exponiert bei der Bezhptmschft. in Cattaro

Schimek Julius Ⓜ D1. exponiert bei der Bezhptmschft. in Curzola

Willinger Felix Ⓜ D2. exponiert bei der Bezhptmschft. in San Pietro

Spiegel Pinkas Ⓜ D2. exponiert bei der Bezhptmschft. in Metković

Conrad Adolf Ⓜ D2. exponiert bei der Bezhptmschft. in Lesina

Digitized by Google

Landsturmbezirkskommando Nr. 37 in Castelnuovo

Mit 1. Juni 1906 formiert aus den vom Landsturmbezirk Nr. 23 Zara abgetrennten Landsturmbataillonsbezirken Nr. 3 (ehemalig Ragusa Nr. 81) und Nr. 4 (ehemalig Cattaro Nr. 82)

Kommandant

Der Kommandant des Landwehrergänzungsbezirkes Nr. 37 Castelnuovo

Verwaltungsoffiziere

Kroupa Johann Ⓚ D3. Hptm. 1. Kl. im Status der Offiziere in Lokalanstellungen des LdwIR. Gravosa Nr. 37

Matišević Nikolaus Ⓜ D3. Hptm. 1. Kl. im Status der Offiziere in Lokalanstellungen des LdwIR. Gravosa Nr. 37

Digitized by Google

Landesschützen-Ergänzungsbezirkskommando Innsbruck

(Aufgestellt 1894)

(Standort: Innsbruck)

Kommandant

Burggasser Johann ♂ Ⓚ D3. Major des L. Sch. Reg. Trient Nr. I

Ergänzungsbezirksoffizier

Peer Alois Ⓚ Oblt. des L. Sch. Reg. Trient Nr. I

Landwehrevidenzoffiziale

Höbarth Johann Ⓜ D1. exponiert bei der Bezhptmschft. in Salzburg

Hoffmann Karl Ⓜ D1. exponiert bei der Bezhptmschft. in Bregenz

Aman Adalbert SVK. m. Kr. Ⓚ Ⓜ D2. exponiert bei der Bezhptmschft. in Innsbruck

Ullmann Adalbert Ⓚ D1. exponiert bei der Bezhptmschft. in Feldkirch

Netzer Johann SVK. Ⓚ D1. exponiert bei der Bezhptmschft. in Bludenz

Landwehrevidenzassistenten

Breitenberger Josef Ⓜ D2. exponiert bei der Bezhptmschft. in Lienz

Neuhold Josef Ⓜ D1. exponiert bei der Bezhptmschft. in Tamsweg

Teltscher Johann Ⓜ D2. exponiert bei der Bezhptmschft. in St. Johann im Pongau

Schürzel Ignaz Ⓜ D2. exponiert bei der Bezhptmschft. in Hallein

Parzer Georg SVK. m. Kr. Ⓜ D1. exponiert bei der Bezhptmschft. in Imst

Foltin Josef Ⓜ D2. exponiert bei der Bezhptmschft. in Reutte

Krautgasser Michael Ⓜ D2. exponiert bei der Bezhptmschft. in Kufstein

Trogher Eugen Ⓜ D2. exponiert bei der Bezhptmschft. in Bruneck

Prazeller Anton Ⓜ D2. exponiert bei der Bezhptmschft. in Kitzbühel

Steinwender August Ⓜ D2. exponiert bei der Bezhptmschft. in Schwaz

Distl Johann SVK. m. Kr. Ⓚ D2. exponiert bei der Bezhptmschft. in Landeck

Digitized by Google

Landsturmbezirkskommando Nr. I in Innsbruck

(Exposituren: Bregenz und Salzburg)

Mit 1. Oktober 1901 formiert aus dem ehemaligen Landsturmbezirk Salzburg Nr. 8, dann den Landsturmbezirken Unterinntal Nr. I, Innsbruck-Wipptal Nr. II, Oberinntal Nr. III und Vorarlberg Nr. X

Kommandant

Der Kommandant des Landesschützenergänzungsbezirkes Innsbruck

Kommandant der Expositur in Bregenz

Wird fallweise bestimmt

Kommandant der Expositur in Salzburg

Wird fallweise bestimmt

Verwaltungsoffiziere

Kopetzky Maximilian ⊛ D3. Hptm. 1. Kl. im Status der Offiziere in Lokalanstellungen des L. Sch. Reg. Trient Nr. I, Komdt. der Expositur in Bregenz

Dal Lago Santo ⊛ D3. Hptm. 1. Kl. im Status der Offiziere in Lokalanstellungen des L. Sch. Reg. Trient Nr. I

Reiter Johann ⊛ D3. Hptm. 1. Kl. im Status der Offiziere in Lokalanstellungen des L. Sch. Reg. Trient Nr. I

Hirsch David ⊛ D3. Hptm. 1. Kl. im Status der Offiziere in Lokalanstellungen des L. Sch. Reg. Trient Nr. I, bei der Expositur in Salzburg

Humplik Johann ⊛ D3. Hptm. 1 Kl. im Status der Offiziere in Lokalanstellungen des L. Sch. Reg. Trient Nr. I

Digitized by Google

Landesschützen-Ergänzungsbezirkskommando Bozen

(Aufgestellt 1894)

(Standort: Bozen)

Kommandant

Reinisch Josef Ⓜ D3. Obstlt. des L. Sch. Reg. Bozen Nr. II

Ergänzungsbezirksoffizier

Pils Wilhelm Ⓜ Obrlt. des L. Sch. Reg. Bozen Nr. II

Landwehrevidenzoffiziale

Bonomi Ettore ○ 2. Ⓚ Ⓜ D1. exponiert bei der Bezhptmschft. in Bozen

Pircher Seraphin Ⓜ D1. exponiert bei der Bezhptmschft. in Primiero

Caviola Josef Ⓜ D2. exponiert bei der Bezhptmschft. in Riva

Bortolotti Josef Ⓜ D2. exponiert bei der Bezhptmschft. in Brixen

Perniol Johann Ⓜ D1. exponiert bei der Bezhptmschft. in Tione

Ferrari Josef Ⓜ D2. exponiert bei der Bezhptmschft. in Trient

Laich Josef Ⓜ D2. exponiert bei der Bezhptmschft. in Rovereto

Landwehrevidenzassistenten

Kalcher Lorenz Ⓜ D1. exponiert bei der Bezhptmschft. in Meran

Pontalti Alois Ⓜ D2. exponiert bei der Bezhptmschft. in Borgo

Bernhard Franz SVK. m. Kr. Ⓜ D2. exponiert bei der Bezhptmschft. in Cavalese

Sollak Adolf Ⓜ D2. exponiert bei der Bezhptmschft. in Schlanders

Martini Cölestin Ⓜ D1. exponiert bei der Bezhptmschft. in Mezolombardo

Hajek Anton Ⓜ D2. exponiert bei der Bezhptmschft. in Cles

Digitized by Google

Landsturmbezirkskommando Nr. II in Bozen

Mit 1. Oktober 1901 formiert aus den Landsturmbezirken Oberetschtal Nr. IV, Etsch- und Fleimstal Nr. V, Pustertal Nr. VI, Noce-Avisio Nr. VII, Trient-Valsugana Nr. VIII und Rovereto-Sarca Nr. IX

Kommandant

Schröder Josef Ö Ⓚ Ⓜ D3. Major im Status der Offiziere in Lokalanstellungen des L. Sch. Reg. Trient Nr. I, zug. der Miltab. der Ldwgruppe des 14. Korpskomdos prov. betraut mit der Leitung

Verwaltungsoffiziere

Mušić Franz Ö Ⓚ Ⓜ D3. Hptm. 1. Kl. im Status der Offiziere in Lokalanstellungen des L. Sch. Reg. Bozen Nr. II

Tropp Maximilian Ö Ⓚ Ⓜ D3. Hptm. 1. Kl. im Status der Offiziere im Lokalanstellungen des L. Sch. Reg. Bozen Nr. II.

Franz Alois Ⓜ D3. Hptm. 1. Kl. im Status der Offiziere in Lokalanstellungen des L. Sch. Reg. Bozen Nr. II

Digitized by Google

Landwehrgerichte *)

Landwehrgerichte erster Instanz

Landwehrgericht in Krakau

Leiter **Hortwig** Norbert Dr. jur. ♂ Ⓚ Hptmaud. 1. Kl.

Szafrański Felix Dr. jur. Ⓚ Obrltaud.
Rousek Wenzel Obrltaud.

Landwehrgericht in Wien

Leiter **Petz** Franz ♂ Ⓚ Hptmaud. 1. Kl.

Junk Ernst Dr. jur. Ⓚ Hptmaud. 1. Kl.
Wurmb Alfred Ritt. v. Dr. jur. Ⓚ Obrltaud.

Landwehrgericht in Brünn

Leiter **Hofmann** Ernst ♂ Ⓚ Majoraud.

Adam Ottokar Hptmaud. 2. Kl.

Landwehrgericht in Graz

Leiter **Wondraczek** Adalbert ♂ Ⓚ Majoraud.

Hirschfeld Karl Dr. jur. Hptmaud. 2. Kl.

Landwehrgericht in Laibach

Leiter **Jandourek** Franz Ⓚ Hptmaud. 1. Kl.

Sapecki Adalbert Ⓚ Hptmaud. 2. Kl.

*) Üben gleichzeitig auch die Militärstrafgerichtsbarkeit in der k. k. Gendarmerie aus

Digitized by Google

Landwehrgericht in Prag

Leiter **Motti** Johann ♂ Ⓜ Majoraud.

Fischer Hugo Obritaud.

Landwehrgericht in Josefstadt

Leiter **Tippmann** Karl Dr. jur. Ⓜ Majoraud.

Kašpar Adolf Obritaud.

Landwehrgericht in Przemyśl

Leiter **Serbeński** Johann Ⓜ Majoraud.

Fürst Franz Ⓜ Hptmaud. 2. Kl.
Mohler Konrad Ⓜ Obritaud.

Landwehrgericht in Lemberg

Leiter **Neustupa** Ladislaus Ⓜ Majoraud.

Kučera Josef Ⓜ Hptmaud. 1. Kl.
Hossner Ottomar Obritaud.

Landwehrgericht in Czernowitz

Leiter **Leiewer** Georg Dr. jur. Ⓜ Hptmaud. 1 Kl.

Diener Vinzenz Dr. jur. Ⓜ Obritaud.

Digitized by Google

Landwehrgericht in Trient

Leiter **Beutel** Wilhelm Ⓜ Ⓒ Hptmaud. 1. Kl.

Kafka Adolf Ⓜ Obrltaud.

Landwehrgericht in Linz

Leiter **Suska** Arnold Ⓜ Hptmaud. 1. Kl.

Rybák Franz Ⓜ Obrltaud.

Landwehrgericht in Ragusa

Leiter **Pokorný** Josef Ⓜ Hptmaud. 2. Kl.

Heinrich Siegfried Ⓜ Obrltaud.

Als Landwehrgericht zweiter Instanz fungiert:

Das k. u. k. Militär- als k. k. Landwehrobergericht

Als Landwehrgericht dritter Instanz fungiert:

Der k. u. k. Oberste Militär- als k. k. Oberster Landwehrgerichtshof

Digitized by Google

Generale und Oberste

Feldzeugmeister und Generale der Kavallerie

Erzherzog Friedrich, kaiserl. und königl. Hoheit, GVO-R. StO-GK. MVK. in Brillanten ♁ Ⓚ D3. MO-Ehren-GK., Oberstinhaber des IR. Nr. 52, Oberkommandant der Landwehr der im Reichsrate vertretenen Königreiche und Länder FZM.

Erzherzog Eugen, kaiserl. und königl. Hoheit, GVO-R. MVK. ♁ Ⓚ D3. Oberstinhaber der IR. Nr. 4 und 41, Komdt. des 14. Korps, Landesverteidigungskomdt. in Tirol und Vorarlberg und Kommandierender General in Innsbruck GdK.

Fiedler Ferdinand LO-GK. EKO-R. 1. MVK. (KD) ♁ Ⓚ Ⓜ D2. GHR., Oberstinhaber des IR. Nr. 30, Komdt. des 2. Korps, Landwehrkommandant und Kommandierender General in Wien FZM. (28. Okt. 1899)

Parmann Oskar EKO-R. 1. LO-R. MVK. ♁ ♁ Ⓚ Ⓜ D2. GHR., Oberstinhaber des IR. Nr. 12, Stellvertreter des Landwehroberkommandanten FZM. (29. Okt. 1904)

Czibulka Hubert Freih. v. EKO-R. 1. (KD. 3. Kl.) LO-R. MVK. Ⓚ Ⓜ D2. GHR., Oberstinhaber des IR. Nr. 91, Komdt. des 8. Korps, Landwehrkommandant und Kommandierender General in Prag FZM. (27. April 1905)

Varešanin v. Vareš Marian EKO-R. 1. LO-R. MVK. Ⓚ Ⓜ D2. GHR., Oberstinhaber des IR. Graf von Lacy Nr. 22, Militär- und Landwehrkommandant in Zara FZM (31. Okt. 1905)

Pino v. Friedenthal Artur Ritt. EKO-R. 1. MVK. ♁ Ⓚ Ⓜ D2. GHR., Oberstinhaber des IR. Nr. 40, Komdt. des 10. Korps, Landwehrkommandant und Kommandierender General in Przemyśl FZM. (2. Nov. 1905)

Auersperg Karl Gf. LO-R. EKO-R. 3. MVK. Ⓚ ⊙ Ⓜ D2. GHR., Oberstinhaber des UR. Nr. 8, Komdt. des 11. Korps, Landwehrkommandant und Kommandierender General in Lemberg GdK. (27. Okt. 1906)

Jonak v. Freyenwald Gustav LOR. EKO-R. 3. FJO-R. ♁ Ⓚ Ⓜ D2. GHR., Landwehr-Kavallerieinspektor GdK. (29. Okt. 1906)

Koller Albert v. EKO-R. 2. LO-R. MVK. ♁ ♁ Ⓚ ⊙ Ⓜ D3. GHR., Oberstinhaber des IR. Nr. 94 Komdt. des 9. Korps, Landwehrkommandant und Kommandierender General in Josefstadt FZM. (23. April 1907)

Steinsberg Moritz v. LO-R. EKO-R. 3. ♁ Ⓚ Ⓜ D3. GHR., Oberstinhaber des IR. Nr. 100, Kommandant des 1. Korps, Landwehrkommandant und Kommandierender General in Krakau FZM. (24. April 1907)

Digitized by Google

Feldmarschalleutnants

Potiorek Oskar StO-K. EKO-R. 2. LO-R. MVK. Ⓚ Ⓜ D3. GHR., Kommandant des 3. Korps Landwehrkommandant und Kommandierender General in Graz (28. April 1903)

Versbach v. **Hadamar** Mansuet Ritt. LO-R. EKO R. 3. MVK. (KD) S Ⓚ Ⓣ Ⓜ D2., Komdt. der 13. LdwITDiv. Wien (9. Mai 1903)

Radanovich Heinrich LO-R. EKO-R. 3. S Ⓜ D3., Komdt. der 21. LdwITDiv. Prag (9. Mai 1904)

Jihn Edl. v. **Solwegen** Friedrich LO-R. EKO-R. 3. S Ⓚ Ⓜ D3., Komdt. der 43. LdwITDiv. Lemberg (10. Mai 1904)

Schikofsky Karl LO-R. EKO-R. 3. MVK. S Ⓜ D3., Komdt. der 44. LdwITDiv. Innsbruck (3. Mai 1905)

Bružek Alfred Edl. v. EKO-R. 3. Ⓜ D3., Komdt. der 46. LdwITDiv. Krakau (4. Mai 1906)

Aulich Heinrich Edl. v. EKO-R. 3. MVK. (KD) S Ⓚ Ⓜ D2., Komdt. der 45. LdwITDiv. Przemyśl (8. Mai 1906)

Hortstein Franz Edl. v. EKO-R. 3. MVK. S Ⓚ Ⓜ D3., Komdt. der 22. LdwITDiv. Graz (3. Nov. 1906)

Georgi Friedrich v. EKO-R. 3. MVK. S Ⓚ Ⓜ D3. Minister für Landesverteidigung (1. Mai 1907)

Digitized by Google

Generalmajore

Lahousen Edl. v. **Vivremont** Wilhelm EKO-R. 3. Ⓜ D3., Komdt. der 85. LdwIBrig. Lemberg (7. Nov. 1903)

Bockenheimer v. **Bockenheim** Franz Ritt. FJO-OK. EKO-R. 3. MVK. Ⓜ D3., Sektionschef im M. f. LV. (14. Mai 1904)

Leeb Karl EKO-R. 3. MVK. Ⓚ Ⓜ D3., Komdt. der 26. LdwITDiv. in Josefstadt (26. Mai 1904)

Tišljar Michael EKO-R. 3. Ⓚ Ⓜ D3. Gendarmerieinspektor (28. Okt. 1904)

Meixner Otto EKO-R. 3. MVK. Ⓜ D3., Sektionschef im M. f. L. V. (4. Nov. 1904)

Kuchinka Karl EKO-R. 3. MVK. Ⓜ D3., Komdt. der 92. LdwIBrig. Olmütz (8. Nov. 1905)

Vevér Karl Freih. v. EKO-R. 3. MVK. Ⓜ D3., Komdt. der 1. LdwKavBrig. Wien (18. Nov. 1905)

Horbaczewski Edmund EKO-R. 3. Ⓜ D3., Komdt. der 89. LdwIBrig. Przemyśl (26. Nov. 1905)

Addobbati Simeon EKO-R. 3. Ⓜ D3., Komdt. der 42. LdwIBrig. Prag (28. Okt. 1906)

Savij Kato EKO-R. 3. MVK. Ⓚ Ⓜ D3., Komdt. der 88. LSchBrig. Bozen (29. Okt. 1906)

Friedel Johann EKO-R. 3. MVK. Ⓚ Ⓜ D3., Komdt. der 91. LdwIBrig. Krakau (6. Nov. 1906)

Iskierski Julius EKO-R. 3. MVK. Ⓜ D3., Komdt. der 2. LdwKavBrig. Olmütz (7. Nov. 1906)

Madlé Ottomar EKO-R. 3 MVK. Ⓚ Ⓜ D3., Komdt. der 25. LdwIBrig. Wien (13. Nov. 1906

Fidler v. **Isarborn** Ferdinand FJO-OK. EKO-R. 3. MVK. Ⓚ Ⓜ D3., Komdt. der 26. LdwIBrig. Brünn (23. April 1907)

Dąbrowski Artur Ritt. v. EKO-R. 3 MVK Ⓜ D3., Komdt. der 86. LdwIBrig. Czernowitz (9. Mai 1907)

Gherardini Moritz EKO-R. 3 MVK. (KD) Ⓚ Ⓜ D3. Komdt. der 44. LdwIBrig. Laibach (31. Okt. 1907)

Schmidt Bruno v. EKO-R. 3. MVK. Ⓚ Ⓜ D2. Komdt. der 87. LdwIBrig. Linz (12. Nov. 1907)

Gregorowicz Leo EKO-R. 3 MVK. Ⓚ Ⓜ D3., Komdt. der 90. LdwIBrig. Jaroslau (13. Nov. 1907)

Digitized by Google

Oberste

Otschenaschek Eduard FJO-R. MVK ⓜ D3. im Status der Offiziere in Lokalanstellungen (ük.) im LdwIR. St. Pölten Nr. 21, technischer Referent beim M. f. LV. (3. Nov. 1897)

Jakesch Artur EKO-R. 3. MVK. ⓜ D3. (ük.) im LdwIR. Neusandez Nr. 32, Komdt. der 51. LdwIBrig. Josefstadt (15. Nov. 1901)

Schreyer Richard MVK. ♁ ⓜ D3. (ük.) im IR. Graf Clerfayt Nr. 9, Komdt. der 52. LdwIBrig. Leitmeritz (20. Nov. 1901)

Gürtler Josef EKO-R. 3. MVK. ⓜ D3. Komdt. des LdwIR. Prag Nr. 8 (12. Mai 1902)

Attems-Petzenstein Wilhelm Gf. EKO-R. 3. MVK. Ⓚ ⓜ D3. Komdt. des LdwIR. Sebenico Nr. 23 (16. Mai 1902)

Georgi Franz EKO-R. 3. MVK. Ⓚ ⓜ D3. Komdt. des LdwIR. Krakau Nr. 16 (1. Juni 1902)

Jonak v. **Freyenwald** Richard MVK. ⓜ D3. Komdt. des LdwIR. Jungbunzlau Nr. 10 (9. Nov. 1902)

Dobler v. **Friedburg** Bernhard MVK. ⓜ D3. Komdt. des LdwIR. Linz Nr. 2 (11. Nov. 1902)

Lavrič Johann EKO-R. 3. MVK. Ⓚ ⓜ D3. Komdt. des LdwIR. Czernowitz Nr. 22 (25. Nov. 1902)

Fleischmann v. **Theißruck** Moritz EKO-R. 3. MVK. ⓜ D3. Komdt. des LdwUR. Nr. 5 (26. Nov. 1902)

Schudawa Karl EKO-R. 3. MVK. ⓜ D3. Komdt. des LdwUR. Nr. 6 (2. Dez. 1902)

Tauschinski Franz ⓜ D3. Komdt. des Ldw. IR. Budweis Nr. 29 (7. Nov. 1903)

Amon Ludwig MVK. ⓜ D3. im Status der Offiziere in Lokalanstellungen (ük.) im LdwIR. Klagenfurt Nr. 4, Ldwplatzkomdt. in Wien (12. Nov. 1903)

Brumowský Albin Ⓚ ⓜ D3. Komdt. des LdwIR. Brünn Nr. 14 (19. Nov. 1903)

Können Ludwig MVK. ⓜ D3. Komdt. des LdwIR. Hohenmauth Nr. 30 (9. Dez. 1903)

Trollmann Ignaz ⓜ D3. Komdt. des LdwIR. Wien Nr. 1 (10. Dez. 1903)

Kraus Karl MVK. ⓜ D3. Komdt. des LdwIR. Troppau Nr. 15 (30. Mai 1904)

Tarłowski Emil MVK. ⓜ D3. Komdt. des LdwUR. Nr. 4 (17. Juni 1904)

Teufel Jakob MVK. ⓜ D3. Komdt. des LdwUR. Nr. 2 (9. Nov. 1904)

Daute Franz MVK. ⓜ D3. Komdt. des LdwIR. Lemberg Nr. 19 (29. Nov. 1904)

Past Viktor Ritt.v. MVK. ⓜ D3. Komdt. des LdwUR. Nr. 3 (2. Mai 1905)

Büsch Johann ⓜ D2. Komdt. des LdwIR. St. Pölten Nr. 21 (9. Mai 1905)

Salomon v. **Friedberg** Ernst MVK. ⓜ D3. Komdt. des LdwIR. Wien Nr. 24 (14. Mai 1905)

Nastopil Karl ⓜ D3. Komdt. des LdwIR. Teschen Nr. 31 (21. Mai 1905)

Kreysa Eduard Edl. v. EKO-R. 3 MVK. Ⓚ ⓜ D3. Komdt. der LdwIR. Laibach Nr. 27 (8. Juni 1905)

Pokorny Alois MVK. ⓜ D3. Komdt. des LdwIR. Jaroslau Nr. 34 (13. Juni 1905)

Janiczek Wladimir MVK. ♁ ⓜ D3. Komdt. des LdwIR. Olmütz Nr. 13 (14. Juni 1905)

Lütgendorf Kasimir Freih. v. MVK. ⓜ Komdt. des L. Sch. Reg. Trient Nr. 1 (19. Juni 1905)

Fox Wilhelm MVK. Ⓚ ⓜ D3. des L. Sch. Reg. Trient Nr. 1 (4. Juli 1905)

Kral Emanuel ⓜ D3. Komdt. des LdwIR. Graz Nr. 3 (13. Juli 1905)

Habel Artur MVK. ⓜ D3. im Status der Offiziere in Lokalanstellungen (ük.) im LdwIR. Pisek Nr. 28, Komdt. des Ldwmonturdepot (21. Dez. 1905)

Mrázek August MVK. ⓜ D3. Komdt. des LdwIR. Leitmeritz Nr. 9 (23. Dez. 1905)

Lischka Emil MVK ⓜ D3. Komdt. des LdwIR. Kolomea Nr. 36 (7. Jän. 1906)

Glossauer Anton FJO-R. ♁ ⓜ D3. im Status der Offiziere in Lokalanstellungen (ük.) im LdwIR. Pilsen Nr. 7, Vorstand des Dep. I im M. f. LV. (5. Juni 1906)

Alexandrowicz Karl ♁ Ⓚ ⓜ D3. Komdt. des LdwIR. Przemyśl Nr. 18 (6. Juni 1906)

Franzel Johann MVK. Ⓚ ⓜ D3. des LdwIR. Stanislau Nr. 20 (7. Juni 1906) (WG)

Digitized by Google

Wesselý Wilhelm MVK. Ⓜ D3. Komdt. des LdwIR. Złoczów Nr. 35 (8. Juni 1906)

Seidler Viktor MVK. Ⓜ D3. Komdt. des L. Sch. Reg. Bozen Nr. II (11. Juni 1906)

Walla Josef 3 Ⓚ Ⓜ D3. im Status der Offiziere in Lokalanstellungen (Ok.) im LdwIR. Krakau Nr. 16. Vorstand des Dep. VIII im M. f. LV. (1. Dez. 1906)

Walter Karl MVK. 3 Ⓚ Ⓜ D3. Komdt. des LdwIR. Gravosa Nr. 37 (2. Dez. 1906)

Spitzberg Wilhelm Ⓜ D3. Komdt. des LdwIR. Pilsen Nr. 7 (3. Dez. 1906)

Alexandrowicz Franz Ⓜ D3. Komdt. des LdwIR. Jičin Nr. 11 (4. Dez. 1906)

Kamptz v. **Dratow** Hermann MVK. Ⓜ D3. Komdt. des LdwUR. Nr. 1 (19. Dez. 1906)

Schmidt Edl. v. **Fussina** Ignaz MVK. 3 Ⓚ Ⓜ D3. Komdt. des LdwIR. Rzeszów Nr. 17 (23. Dez. 1906)

Hajeck August MVK. Ⓜ D3. Komdt. des LdwIR. Pola Nr. 5 (27. Dez. 1906)

Kocourek Adalbert MVK. Ⓚ Ⓜ D2. Komdt. des LdwIR. Pisek Nr. 28 (10. Mai 1907)

Brandner Edl. v. **Wolfszahn** Adam FJO-R. MVK. (KD) 3 Ⓚ Ⓜ D3. Komdt. des LdwIR. Klagenfurt Nr. 4 (14. Mai 1907)

Nottes Klemens MVK. Ⓜ D3. Komdt. des LdwIR. Marburg Nr. 26 (15. Mai 1907)

Baar Vinzenz MVK Ⓚ Ⓜ D3. Komdt. des LdwIR. Caslau Nr. 12 (2. Juni 1907)

Heß August 3 Ⓜ D3. Komdt. des LdwI R Eger Nr. 6 (3. Juni 1907)

Baar Eduard MVK Ⓚ Ⓜ D3. Komdt. des LdwIR. Kremsier Nr. 25 (11. Nov. 1907)

Drda Robert Ⓜ D3. Komdt. des LdwIR. Stryj Nr. 33 (12. Nov. 1907)

Grimm Josef MVK. 3 Ⓜ D3. Kmdt. des LdwIR. Prag Nr 8 (13. Nov. 1907)

Schwertführer Alfred Edl. v. MVK. Ⓚ Ⓜ D3. Komdt. des LdwIR. Neusandez Nr. 32 (14. Nov. 1907)

Piskaček Ottokar FJO-R. Ⓜ D3. im Status der Offiziere in Lokalanstellungen (Ok.) im LdwIR. Lemberg Nr. 19. Vorstand des Dep. III im M. f. LV. (17. Nov. 1907)

Waldhart Franz MVK. Ⓚ Ⓜ D2. Komdt. des LdwIR. Stanislau Nr. 20 (18. Nov. 1907)

Valentić Johann 3 Ⓚ Ⓜ D3. des LdwIR. Sebenico Nr. 23 (19. Nov. 1907)

Barti Georg Ⓚ Ⓜ D3. des LdwIR. Pola Nr. 5 (20. Nov. 1907)

Leonhardi Theodor Freih. v MVK. Ⓜ D3. (Ok.) im LdwUR. Nr. 1, Komdt. des Ldw-Kavoffkurses in Wels (9. Dez. 1907)

Flick Moritz Ritt. v. MVK. Ⓜ D3. (Ok.) im LdwUR. Nr. 4. Komdt. der LdwKavoffkurses in Olmütz (10. Dez. 1907)

Sauerwein Johann MVK. ○2. Ⓚ Ⓜ D3. des LdwIR. Klagenfurt Nr. 4 (12. Dez. 1907)

Digitized by Google

Unangestellte Oberste und Oberste mit Titel und Charakter

Nichtaktiv

5. Ulanenreg. **Dubsky** v. **Trzebomislitz** Adolf Gf. Ⓚ Ⓜ GHR. † B. O. (10. Juni 1884)

Ruhestand

Arzt Franz Ⓚ Ⓜ **D3.** (Graz)

Basti Ludwig Edl. v. MVK. (KD) Ⓚ Ⓜ **D3.** (Wien)

Bayer v. **Bayersburg** Heinrich FJO-R. Ⓜ **D3.** (Wien)

Belnay Artur v. MVK. Ⓚ Ⓜ **D3.** (Wien)

Biegler Edl. v. **Rognitzfeld** Eduard EKO-R. 3. FJO-R. MVK. (KD) Ⓚ Ⓜ **D2.** (Znaim)

Biehler Edl. v. **Gemmenstein** Moritz Ⓚ Ⓜ **D3.** m. T. u. Ch. (Graz)

Brzesina v. **Birkenhain** Julius MVK. Ⓚ Ⓜ **D3.** (Salzburg)

Bulharyn Georg Ⓚ Ⓜ **D3.** m. T. u. Ch. (Lemberg)

Daněk Stanislaus MVK. Ⓚ Ⓜ **D3.** (Graz)

Dieskau Otto Ritt. v. EKO-R. 3. (KD) MVK. (KD) Ⓚ Ⓜ **D3.** m. T. u. Ch. (Wien)

Dietrich Franz FJO-R. Ⓚ Ⓜ **D2.** m. T. u. Ch. (Innsbruck)

Dobren Daniel Ⓜ **D3.** m. T. u. Ch. (Hermannstadt)

Dworžák Alois EKO-R. 3. MVK. Ⓚ Ⓜ **D3.** (Wien)

Filipowski Miecislaus Ⓚ Ⓜ **D3.** (Lemberg)

Fischer Leonhard Ⓚ Ⓚ Ⓜ **D3.** m. T. u. Ch. (Hötting)

Franck Robert Ritt. v. Ⓚ Ⓚ Ⓜ **D3.** m. T. u. Ch. (Wien)

Gabriel Alfons EKO-R. 3. MVK. Ⓜ **D3.** (Wien)

Geyer Robert Ⓚ Ⓚ Ⓜ **D3.** (Linz)

Głodzinski Gustav EKO-R. 3. Ⓚ Ⓜ **D3.** (Lemberg)

Groß Alois Ⓚ Ⓜ **D3.** (Bozen)

Gýlek Ignaz MVK. (KD) Ⓚ Ⓚ Ⓓ Ⓜ **D3.** (Wien)

Haczek Adolf MVK. Ⓚ Ⓚ Ⓜ **D3.** (Prag)

Haimann Anton Ⓚ Ⓚ Ⓜ **D3.** m. T. u. Ch. (Wien)

Haller v. **Raitenbuch** Karl MVK. Ⓚ Ⓜ Ⓣ Ⓜ **D2.** (Graz)

Handschuh Viktor MVK. Ⓚ Ⓜ **D3.** m. T. u. Ch. (Graz)

Hartlieb v. **Wallthor** Moritz Freih. MVK. (KD) Ⓚ Ⓜ **D3.** (Wien)

Herczik Wenzel Ⓚ Ⓚ Ⓜ **D3.** (Smichow)

Hielle Josef Ⓜ **D3.** (Schönlinde)

Hutter Josef Ⓚ Ⓚ Ⓜ **D3.** m. T. u. Ch. (Prag)

Jaksch Gustav v. FJO-R. MVK. Ⓚ Ⓜ **D3.** m. T. u. Ch. (Prag)

Jandesek Julius MVK. Ⓚ Ⓜ **D3.** (Linz)

Jeglinger Hugo MVK. Ⓚ Ⓜ **D3.** (Linz)

Kántz Johann v. Ⓚ Ⓚ Ⓜ **D3.** (Graz)

Kaufmann Norbert Ⓚ Ⓜ **D3.** m. T. u. Ch. (Teplitz-Schönau)

Klikić Georg MVK. Ⓜ **D3.** (Graz)

Kolitscher Karl Ⓜ **D3.** m. T. u. Ch. (Krakau)

Konschegg Eugen Ⓚ Ⓚ Ⓜ **D3.** m. T. u. Ch. (Salzburg)

Kouďa Wenzel MVK. Ⓚ Ⓚ Ⓜ **D3.** m. T. u. Ch. (Königl. Weinberge)

Kraft Titus MVK. Ⓚ Ⓚ Ⓜ **D3.** (Lemberg)

Kristlik Karl Ⓚ Ⓜ **D3.** m. T. u. Ch. (Budweis)

Kuretschka Friedrich Ⓚ Ⓜ **D3.** m. T. u. Ch. (Linz)

Kynčl Johann Ⓚ Ⓜ **D3.** m. T. u. Ch. (Czernowitz)

Leminger Ferdinand MVK. Ⓚ Ⓚ Ⓜ **D2.** (Prag)

Lendváy v. **Olaszvár** Oskar Ritt. v. MVK. Ⓚ Ⓚ Ⓜ **D3.** (Wien)

Lutschounig Robert MVK. Ⓜ **D3.** m. T. u. Ch. (Graz)

Manasser Ludwig MVK. (KD) Ⓚ Ⓜ **D3.** (Graz)

Mandelsloh Werner Freih. v. EKO-R. 3. Ⓚ Ⓜ **D3.** (Freiburg in Baden)

Mastny Leopold EKO-R. 3. (KD) Ⓚ Ⓚ Ⓚ Ⓜ **D3.** (Wien)

Mayer Karl Ⓚ Ⓚ Ⓜ **D3.** m. T. u. Ch. (Komotau)

Menschik Edl. v. **Forstenstamm** Anton Ⓚ Ⓚ Ⓜ **D3.** (Wien)

Meyer Marzell Edl. v. Ⓚ Ⓜ **D3.** (Złoczów)

Mikuli Vinzenz Ritt. v. Ⓜ **D3.** m. T. u. Ch. (Wien)

Digitized by Google

Mochnacki Karl Ⓚ Ⓜ D3. m. T. u. Ch. (Dołhamościska)
Mück Wilhelm ♁ Ⓚ Ⓜ D3. (Kolomea)
Noé Edl. v. **Nordberg** Artur FJO-R. Ⓚ Ⓜ D3. MO-Justizdonat. m. T. u. Ch. (Wien)
Obermayer Michael MVK. Ⓜ D3. (Wien)
Ochsenheimer Ferdinand Edl. v. Ⓚ Ⓜ D3. m. T. u. Ch. (Wien)
Partsch v. **Paremberg** Anton ♁ Ⓚ Ⓜ D3. (Wien)
Peer Edl. v. **Peerheim** Anton EKO-R. 3. MVK. Ⓚ Ⓜ D3. (Wien)
Peić Edl. v. **Pejindvor** Stephan EKO-R. 3. MVK. (KD) ♁ ♁ Ⓚ Ⓜ D2. (Zara)
Pelzeter Hugo MVK. Ⓜ D3. m. T. u. Ch. (Graz)
Petrowec Ferdinand ♁ Ⓜ D3. m. T. u. Ch. (Wien)
Pfaundler Otto MVK. Ⓚ Ⓜ D3. (Innsbruck)
Pfersmann v. **Eichthal** Alois Ⓚ Ⓜ D3. m. T. u. Ch. (Mährisch Trübau)
Pirka Franz Edl. v. ♁ Ⓚ Ⓜ D3. (Budweis)
Pirner Edl. v. **Marienhort** Ferdinand EKO-R. 3. FJO-R. MVK. (KD) Ⓚ Ⓜ D2. m. T. u. Ch. (Kolomea)
Planner Edl. v. **Pindersheim** Karl ♁ Ⓚ Ⓜ D3. m. T. u. Ch. (Lemberg)
Pregelj Johann MVK. Ⓜ D3. (Schärding)
Rada Johann MVK. ♁ Ⓚ Ⓜ D3. m. T. u. Ch. (Görz)
Riebel v. **Festertreu** Wilhelm Ⓚ Ⓜ D3. (Wien)
Rischka Karl ♁ Ⓚ Ⓜ D3. (Lemberg)
Rohn Josef ♁ Ⓜ D3. m. T. u. Ch. (Innsbruck)
Ryndziak Theophil Ⓚ Ⓜ D3. m. T. u. Ch. (Olmütz)
Rzepiński v. **Rzepek** Ludwig Ritt. Ⓜ D3. m. T. u. Ch. (Wien)
Schafařik Anton ♁ Ⓚ Ⓜ D3. m. T. u. Ch. (Brünn)
Schediwy Josef MVK. ♁ Ⓚ Ⓜ D3. (Landeck)
Schicho Julius ♁ Ⓜ D3. m. T. u. Ch. (Trient)
Schwarz Karl MVK. Ⓚ Ⓜ D3. m. T. u. Ch. (Urfahr)
Semé Franz Ⓜ D3. m. T. u. Ch. (Triest)
Stankiewicz de **Mogila** Leonhard Ritt. EKO-R. 3. ♁ MVK. (KD) Ⓚ Ⓜ D3. (Graz)
Steidl Philipp EKO-R. 3. MVK. ♁ Ⓚ Ⓜ D2. (Zara)
Stein Adolf MVK. Ⓜ D3. m. T. u. Ch. (Graz)
Sternbach zu **Stock** und **Luttach** Otto Freih. v. ♁ Ⓚ Ⓜ m. T. u. Ch. (Kufstein)
Strzelecki Ignaz Ritt. v. Ⓚ Ⓜ D3. m. T. u. Ch. (Krakau)
Svoboda Johann EKO-R. 3. FJO-R. Ⓜ D3. (Innsbruck)
Swoboda Edl. v. **Gustenau** Franz ○ 2. Ⓚ Ⓜ D3. (Wien)
Tachauer Edl. v. **Clärheim** Moritz Ⓚ Ⓜ D3. m. T. u. Ch. (Olmütz)
Tasch Karl Edl. v. MVK. Ⓚ Ⓜ D3. (Wien)
Trost Gabriel Edl. v. EKO-R. 3. MVK. (KD) ♁ Ⓚ Ⓜ D3. (Rieden bei Bregenz)
Tchusi zu **Schmidthoffen** Alois Ritt. v. Ⓚ Ⓜ D3. m. T. u. Ch. (Bozen)
Urbanitzky Eduard ♁ Ⓚ Ⓜ D3. (Salzburg)
Vanino Albert ♁ ♁ Ⓚ Ⓜ D3. m. T. u. Ch. (Graz)
Vogelsang Christian Freih. v. ♁ Ⓜ D3. m. T. u. Ch. (Urfahr bei Linz)
Watzka Hugo Ⓚ Ⓜ D3. m. T. u. Ch. (Wien)
Watzke Ferdinand MVK. ♁ Ⓜ D2. m. T. u. Ch. (Wien)
Weczerek Maximilian EKO-R. 3. MVK. Ⓚ Ⓜ D3. (Wien)
Weisenbrunner Johann FJO-R. Ⓚ Ⓜ D3. (Niemes)
Weißmann Johann ♁ Ⓜ D3. (Wien)
Wereszczyński Felix v. Ⓜ D3. m. T. u. Ch. (Krakau)
Wikulil Karl Ⓜ D3. m. T. u. Ch. (Budweis)
Witoszyński Josef ♁ Ⓜ D3. m. T. u. Ch. (Drohobycz)
Worel Josef ♁ ♁ Ⓚ Ⓜ D3. m. T. u. Ch. (Kgl. Weinberge)
Ziller Josef FJO-R. Ⓚ Ⓜ D3. m. T. u. Ch. (Leoben)

Digitized by Google

Generalstab

Generalstabskorps

Chef des Generalstabes

für die gesamte bewaffnete Macht

Conrad v. **Hötzendorf** Franz LO-R. EKO-R. 3. MVK. (KD) ♁ Ⓚ Ⓜ D3. GHR. FML.

Stellvertreter

Langer Rudolf EKO-R. 3. MVK. ♁ Ⓜ D3. GM.

Oberste

Przyborski Artur EKO-R. 3. MVK. ♁ Ⓜ D3. (ůk.) Komdt. der 43. LdwlBrig. (22. Nov. 1901)

Winkler Artur EKO-R. 3. ♁ Ⓜ D3. (ůk.) Komdt. der 41. LdwlBrig. (17. Mai 1902)

Gerstenberger v. **Reichsegg** und **Gerstberg** Friedrich Ritt. EKO-R. 3. MVK. ♁ Ⓜ D3. Gistbchef 11. Korps und Ldwkomdo. in Lemberg (6. Dez. 1902)

Kuczera Hugo EKO-R. 3. MVK. Ⓚ Ⓜ D3. Gistbchef Mil.- und Ldwkomdo. in Zara (30. Mai 1903)

Schmidt Albert EKO-R. 3. Ⓚ Ⓜ D3. Gistbchef 8. Korps und Ldwkomdo. in Prag (23. Juni 1903)

Langer Karl Edl. v. MVK. Ⓜ D3. (ůk.) Vorstand des Präsidialbureaus im M. f. LV. (24. Nov. 1905)

Scotti Karl MVK. ♁ Ⓜ D3. Gistbchef 3. Korps und Ldwkomdo. in Graz (25. Nov. 1905)

Kanik Franz MVK. Ⓜ D3. Komdt. des Ldw-Stabsoffkurses (17. Juni 1906)

Krauß Rudolf MVK. ♁ Ⓜ (ůk.) Vorstanddes Dep. II im M. f. LV. (18. Juni 1906)

Gabriel Theodor ♁ Ⓜ Gistbchef 1. Korps und Ldwkomdo. in Krakau (19. Juni 1907)

Kuneš Oswald MVK. Ⓚ Ⓜ D3. Gistbchef 9. Korps und Ldwkomdo. in Josefstadt (20. Juni 1907)

le Beau Aurel v. MVK. Ⓜ Gistbchef 2. Korps und Ldwkomdo. in Wien (23. Juni 1907)

Oberstleutnants

1. Mai 1905

Stanoilović v. **Stanogora** Wladislaw MVK. Ⓜ Gistbchef 10. Korps und Ldwkomdo. in Przemyśl

Nemeczek Josef MVK. Ⓜ (ůk.) Gistbchef des LdwOKomdos.

1. November 1905

Bandian Alexander MVK. Ⓜ D3. (ůk.) Ldw-IR. St. Pölten Nr. 21

Pichler Kletus MVK. Ⓜ (ůk.) Gistbchef 14. Korps und LVkomdo. in Innsbruck

Poleschensky Josef MVK. Ⓜ (ůk.) LdwIR. Krakau Nr. 16

1. Mai 1906

Stracker Karl MVK. ♁ Ⓜ D3. (ůk.) Gistbchef 45. LdwlTDiv. Przemyśl

Digitized by Google

1. Mai 1907

Urbański August Ⓜ (ük.) LdwIR. Wien Nr. 1

Podhajský Alois Ⓜ D3. (ük.) LdwIR. Wien Nr. 24

Bańkowski Wilhelm Ⓜ (ük.) LdwIR. Eger Nr. 6

Preißler Oskar Ⓜ D3. (ük.) Lehrer Ldw. Stabsoffkurs

Majore

1. Mai 1904

Wieden Edl. v **Alpenbach** Heinrich Ⓜ (ük.) Lehrer Ldw.-Stabsoffkurs

Zahradniczek Karl ♂ Ⓜ (ük.) Glstbchef 13. LdwITDiv. Wien

Keki Richard Ⓜ (ük.) Glstbchef 26. LdwITDiv. Josefstadt

1. Mai 1905

Schönauer Wenzel ♂ Ⓜ (ük.) Präsidialbureau M. f. LV.

Wlaschütz Ferdinand Ⓜ (ük.) Vorstand Milabt. Ldwgruppe 11. Korps Lemberg

1. November 1905

Werz Emanuel ♂ Ⓜ (ük.) Vorstand Milabt. Ldwgruppe 8. Korps Prag

Wolf Boleslaw Ⓜ D3. (ük.) Glstbchef 46. LdwITDiv. Krakau

Watterich v. **Watterichsburg** Friedrich Ⓜ (ük.) Vorstand Milabt. Ldwgruppe 10. Korps Przemyśl

Habermann Ferdinand v. Ⓜ (ük.) zug. Ldwkavinspektor

Gärtner Michael Ⓜ (ük.) Vorstand Milabt. Ldwgruppe 1. Korps Krakau

Schwarzenberg Felix Prinz zu Durchlaucht ♂ Ⓜ (ük.) Flügeladj. Seiner k. u. k. Hoheit des LdwOKomdten. FZM. Erzherzogs Friedrich

Žaczek Viktor ♂ Ⓜ (ük.) Dep. II M. f. LV.

Meisel Viktor Ⓜ (ük.) Vorstand Milabt. Ldwgruppe 2. Korps Wien

1. Mai 1906

Landwehr v. **Pragenau** Ottokar MVK. Ⓜ (ük.) Lehrer Ldw.-Stabsoffkurs

Loefen Paul v. Ⓜ (ük.) Vorstand Milabt. Ldwgruppe 9. Korps Josefstadt

Zwiedinek Edl. v. **Südenhorst** und **Schidlo** Ferdinand Ⓜ (ük.) Vorstand Milabt. Ldwgruppe 3. Korps Graz

1. November 1906

Zygadłowicz Gustav Ritt. v. ♂ Ⓜ (ük.) Glstbchef 43. LdwITDiv. Lemberg

Straub Eugen MVK. Ⓜ (ük.) Glstbchef 44. LdwITDiv. Innsbruck

Spaur zu **Flavon** und **Valör** Volkmar Gf. Ⓜ ♀ (ük.) Vorstand Milabt. Ldwgruppe 14. Korps Innsbruck

1. November 1907

Spitzmüller v. **Tonalwehr** Amadeo ♂ Ⓜ (ük.) Glstbchef 21. LdwITDiv. Prag

Hauptleute 1. Klasse

1. November 1898

Moser Gustav ♂ Ⓜ (ük.) Dep. II M. f. LV.

Wasserthal v. **Zuccari** Konstantin Ritt. ♂ Ⓜ (ük.) Glstbchef 22. LdwITDiv. Graz

Słoninka v. **Hołodów** Adolf Ⓜ (ük.) 45. LdwITDiv. Przemyśl

Einem William v. Ⓜ (ük.) Milabt. Ldwgruppe 14. Korps Innsbruck

Kemmer v. **Marchau** Gustav Ⓜ (ük.) Präsidialbureau M. f. LV.

1. Mai 1899

Stępski Friedrich Ritt. v. Ⓜ (ük.) 44. LdwITDiv. Innsbruck

Krischke Josef Ⓜ (ük.) (WG)

Walzel Erich v. Ⓜ (ük.) Lehrer Ldwkadettensch.

Stutz Karl Ⓜ (ük.) Lehrer Ldwkadettensch.

1. November 1899

Marchesani Heribert ♂ Ⓜ (ük.) 43. LdwITDiv. Lemberg

1. Mai 1900

Trauttweiller Edl. v. **Sturmheg** Josef Ⓜ (ük.) Dep. II M. f. LV.

1. November 1900

Schinnerer Paul Ⓜ (ük.) Dep. II M. f. LV.

Digitized by Google

1. November 1901

Pulz Wilhelm Ⓜ (ük.) 13. LdwITDiv. Wien

Holzgethan Melchior Ⓜ (ük.) 26. LdwITDiv. Josefstadt

1. November 1902

Mascon Johann Ⓜ (ük.) 21. LdwITDiv. Prag

Salis-Samaden Heinrich Freih. v. Ⓜ (ük.) Ldw-OKomdo.

Turner Felix Edl. v. Ⓜ (ük.) Milabt. Ldwgruppe 6. Korps Prag

1. Mai 1903

Jurke Karl Ⓜ (ük.) Milabt. Ldwgruppe 9. Korps Josefstadt

Klinkigt Wilhelm Ⓜ (ük.) Milabt. Ldwgruppe 1. Korps Krakau

1. Mai 1904

Haller Edl. v. **Hallenburg** Stanislaus Ⓜ (ük.) Milabt. Ldwgruppe 11. Korps Lemberg

Zelený Gottfried Ⓜ (ük.) Milabt. Ldwgruppe 2. Korps Wien

Cordon Viktor Freih. v. Ⓜ (ük.) Milabt. Ldwgruppe 10. Korps Przemyśl

Christalnigg von und zu **Gillitzstein** Alexander Gf. Ⓜ (ük.) 46. LdwITDiv. Krakau

1. Mai 1905

Steurer Hermann Ⓜ (ük.) Milabt. Ldwgruppe 3. Korps Graz

Berger Leo Ritt. v. Ⓜ (ük.) 22. LdwITDiv. Graz

Digitized by Google

Zugeteilte Oberoffiziere

Hauptmann 1. Klasse

Zach Paul Ritt. v. (Ok.) im LdwIR. Pisek Nr. 28, Ordonnanzoffizier beim LdwOKomdo.

Oberleutnants

Rausch Karl (Ok.) im 3. TJR., 25. LdwIBrig. Wien

Ładoš Kasimir (Ok.) im IR. Freih. v. Joelson Nr. 93, 45. LdwITDiv. Przemyśl

Štaral Karl (Ok.) im LdwIR. Laibach Nr. 27, 89. LdwIBrig. Przemyśl

Hondl Emil (Ok.) im IR. Gf. Clerfayt Nr. 9, 41. LdwIBrig. Pilsen

Schmidt Friedrich (Ok.) im LdwIR. Sebenico Nr. 23, 44. LdwIBrig. Laibach

Pfersmann v. **Eichthal** Rudolf (Ok.) im IR. Edl. v. Pokorny Nr. 25, 86. LdwIBrig. Czernowitz

Schuster Blasius (Ok.) im IR. Ritt. v. Czibulka Nr. 91, 87. LdwIBrig. Linz

Richard August (Ok.) im IR. Pucherna Nr. 31, 88. LSchBrig. Bozen

Reneit August (Ok.) im IR. Ernst August Herzog v. Cumberland, Herzog zu Braunschweig und Lüneburg Nr. 42, 46. LdwITDiv. Krakau

Lütgendorf Michael Freih. v. (Ok.) im IR. Freih. v. Waldstätten Nr. 81, 26. LdwITDiv. Josefstadt

Theil Karl (Ok.) im 3. TJR., 52. LdwIBrig. Leitmeritz

Perko v. **Greiffenbühl** Wilhelm Ritt. (Ok.) im LdwUR. Nr. 5, 1. LdwKavBrig. Wien

Dörflinger Max (Ok.) im LdwIR. Rzeszów Nr. 17, 90. LdwIBrig. Jaroslau

Kalhous Rudolf (Ok.) im LdwIR. Zloczów Nr. 35, 21. LdwITDiv. Prag

Franz Viktor (Ok.) im IR. Schönaich Nr. 74, 42 LdwIBrig. Prag

Blumauer Sebastian (Ok.) im LdwUR. Nr. 5, 2. LdwKavBrig. Olmütz

Baldermann Rafael (Ok.) im FJB. Nr. 1, 51. LdwIBrig. Josefstadt

Bartoš Franz (Ok.) im IR. Leopold II. König der Belgier Nr. 27, 92. LdwIBrig. Olmütz

Jenisch Johann (Ok.) im PB. Nr. 13, 43. LdwITDiv. Lemberg

Wiederin Hermann (Ok.) im LdwIR. Stanislau Nr. 20, 22. LdwITDiv. Graz

Taubenkorb Anton (Ok.) im Otočaner IR. Gf. Jellačić Nr. 79, 85. LdwIBrig. Lemberg

Skubec Richard (Ok.) im IR. Parmann Nr. 12, 26. LdwIBrig. Brünn

Pokorný Hermann (Ok.) im LdwIR. Wien Nr. 1, 43. LdwIBrig. Graz

John Konrad (Ok.) im LdwIR. Leitmeritz Nr. 9, 13. LdwITDiv. Wien

Bolschwing Wilhelm Freih. v. (Ok.) LdwIR. Klagenfurt Nr. 4, 44. LdwITDiv. Innsbruck

Klein Josef (Ok.) LdwIR. Leitmeritz Nr. 9, 91. LdwIBrig. Krakau

Digitized by Google

Landwehrfußtruppen

Digitized by Google

Rangliste

der Oberstleutnants, Majore, Hauptleute, Oberleutnants, Leutnants und Kadetten der Landwehrfußtruppen

Oberstleutnants

1. November 1903

21 Reg. **Mederer** v. **Mederer** u. **Wuthwehr** August Ⓜ D3.

1. Mai 1904

16 Reg. **Szczurowski** Maximilian Ⓜ D3.
4 „ **Obwurzer** Bernard Ⓜ D3.
9 „ **Chlebowsky** Robert Ⓜ D3. (WG)

1. November 1904

18 Reg. **Sobota** Stephan Ⓜ D3. (WG)
10 „ **Bobik** Edmund Ⓜ D3.
32 „ **Dorschner** Johann Ⓜ D3.
27 „ **Leyrer** Ignaz Ⓜ D3.

1. Mai 1905

24 Reg. **Reindl** Eduard Ⓚ Ⓜ D3.
12 „ **Bisom** Johann Ⓜ D3.
30 „ **Schwarz** Karl MVK. Ⓜ D3.
28 „ **Sekker** Franz Ⓜ D3.
II „ **Reinisch** Josef Ⓜ D3.
31 „ **Judex** Matthias Ⓜ D3.
15 „ **Erbstein** Adolf FJO-R. Ⓜ D3. (ÖA) Vorstand des Dep. IX im M. f. LV.
3 „ **Székely** de **Doba** Gustav FJO-R. MVK. Ⓚ Ⓜ D3.

1. Mai 1905

27 Reg. **Dornfeld** Lothar Ritt. v. Ⓜ D3.
14 „ **Raft** Wilhelm Ⓜ D3.

1. November 1905

34 Reg. **Hörmann** v. **Wüllerstorf** u. **Urbair** Ernst Ritt. Ⓜ Ⓚ Ⓜ D3.
11 „ **Beneš** Wenzel Ⓜ D3.
15 „ **Pichler** Wratislaw Ⓜ D3.
1 „ **Kaltneker** Artur Ⓜ Ⓚ Ⓜ D3.
22 „ **Karreß** Eduard Ⓜ D3.
4 „ **Bürkl** Rudolf Ⓜ Ⓜ D3.

1. Mai 1906

1 Reg. **Jesser** Moritz Ⓜ Ⓜ D3.
8 „ **Häckel** Wilhelm Ⓜ D3.
35 „ **Rößler** Ludwig Edl. v. Ⓜ D3.
23 „ **Hasch** Friedrich MVK. (KD) Ⓚ Ⓜ D3.
26 **Halmschlager** Eduard Ⓜ D3. (WG)
18 „ **Karmann** Ladislaus Ⓜ D3.
I „ **Georgi** Karl Ⓜ Ⓚ Ⓜ D3.
21 „ **Tröster** Arnold Ⓜ Ⓚ Ⓜ D3.
6 „ **Seydl** Gustav Ⓜ Ⓜ D3.
5 „ **Schaude** Hugo MVK. Ⓜ Ⓜ D3. (WG)
2 „ **Mutter** Eduard Ⓜ D3.
II „ **Englert** Karl Ⓜ Ⓚ Ⓜ D3.

Anmerkung: Die Landesschützenregimenter sind durch römische Ziffern ausgedrückt

Digitized by Google

1. Mai 1906

25 Reg. **Leippert** Edl. v. **Livnofels** Viktor ♂ ○ 2. Ⓚ Ⓜ D3.
19 „ **Thalhammer** Heinrich ♂ Ⓚ Ⓜ D3.
20 „ **Schiviz** v. **Schivizhoffen** Julius ♂ Ⓚ Ⓜ D3.
20 „ **Franke** Julius ♂ Ⓜ D3.
33 „ **Kück** Ferdinand ♂ Ⓜ D3.
16 „ **Müllner** Michael ♂ Ⓜ D3.
2 „ **Lernet** Norbert Ⓜ D3.

1. November 1906

27 Reg. **Liebezeit** v. **Burgschwert** Philipp Ⓜ D3.
36 „ **Zadurowicz** Ludomir Ritt. v. ♂ Ⓚ Ⓜ D3.
37 „ **Mandel** Friedrich Ⓜ D3.

1. Mai 1907

18 Reg. **Nikolits** Artur Ⓜ D3.
24 „ **Dittert** Julius Ⓜ D3.
22 „ **Dobiecki** Siegmund Ritt. v. ♂ Ⓜ D3.
7 „ **Schneller** Vinzenz Ⓚ Ⓜ D3.
12 „ **Lachmann** Josef Ⓜ D3.
13 „ **Michalski** Ambrosius Ⓜ D3.

1. November 1907

17 Reg. **Zawadil** Oskar Ⓜ D3.
15 „ **Kotulski** Richard ♂ Ⓜ D3.
29 „ **Maulik** Karl ♂ Ⓜ D3.
29 „ **Schneider** Emil MVK. (KD) ♂ Ⓩ Ⓜ D3.
30 „ **Kriesch** Konrad ♂ Ⓜ D3.

Digitized by Google

Majore

1. Mai 1903

10 Reg. **Stramlitsch** Emil ♂ Ⓜ D3.
7 „ **Bertagnolli** Maximilian ♂ Ⓜ D3.
3 „ **Czermack** Erich ♂ Ⓜ D3.
37 „ **Fischböck** Franz ♂ Ⓜ D3.
21 „ **Pitaš** Karl Ⓚ Ⓜ D3.
9 „ **Tobel** Johann ♂ Ⓚ Ⓜ D3.
32 „ **Geramb** Rudolf Ritt. v. ♂ Ⓚ Ⓜ D3.
11 „ **Kroupa** Josef Ⓜ D3.

1. November 1903

25 Reg. **Noë** Engelbert ♂ Ⓚ Ⓜ D3.
23 „ **Wacátko** Ladislaus Ⓚ Ⓜ D3.
24 „ **Pfeifer** Franz ♂ Ⓚ Ⓜ D3.
14 „ **Meitner** Franz ♂ Ⓜ D3.
1 „ **Zandra** Julius ♂ Ⓜ D3.
5 „ **Fischbeck** Johann ♂ Ⓜ D3.
34 „ **Theyß** Josef ♂ Ⓜ D3. (Ok.) Vorstand der Milabt. der Ldwgruppe des Milkomdos. in Zara und Ldwkomdoadj.

1. Mai 1904

21 Reg. **Werner** Karl Ⓜ D3.
6 „ **Esch** Oskar MVK. ♂ Ⓜ D3.
29 „ **Fuchs** Hugo ♂ Ⓜ D3.
24 „ **Sommer** Albin ♂ Ⓚ Ⓜ D3.
14 „ **Flach** Franz ♂ Ⓜ D3.
5 „ **Pattay** Edl v. **Kljuć** Emil ♂ ♂ ○ 1. Ⓚ Ⓜ D3.
36 „ **Marek** Karl ♂ Ⓚ Ⓜ D3.
15 „ **Dürfeld** Heinrich Freih. v. ♂ Ⓚ Ⓜ D3.
33 „ **Reichel** Adalbert Ⓚ Ⓜ D3.
4 „ **Eckhardt** v. **Eckhardtsburg** Friedrich ♂ Ⓚ Ⓜ D3.
32 „ **Trausel** Wenzel ♂ Ⓚ Ⓜ D3.
34 „ **Thilen** Moritz ♂ Ⓜ D3.
8 „ **Haas** Josef ♂ Ⓜ D3.
26 „ **Pitschmann** Johann Ⓜ D3.
36 „ **Novotný** Josef MVK. ♂ Ⓜ D3.
1 „ **Hansmann** Adolf MVK. Ⓜ D3.

1. November 1904

34 Reg. **Lober** Edmund ♂ Ⓚ Ⓜ D3.
17 „ **Welley** Albert ♂ Ⓜ D3.
23 „ **Spielvogel** Ottomar Ⓚ Ⓜ D3.
19 „ **Novotný** Johann ♂ Ⓜ D3.
30 „ **Janisch** Wilhelm ♂ Ⓚ Ⓜ D3.
12 „ **Guber** Karl MVK. Ⓜ D3.

1. Mai 1905

37 Reg. **Chytil** Johann ♂ Ⓜ D3.
30 „ **Agostini** Heinrich ♂ Ⓜ D3.
13 „ **Pasquali** Edl. v. **Farrawall** Artur Ⓜ D3.
27 „ **Lukanović** Silvester ♂ ♂ Ⓚ Ⓜ D3.
3 „ **Ochsenfeld** Konrad ♂ Ⓜ D3.
20 „ **Haberditz** Josef MVK. ♂ Ⓜ D3.
31 „ **Veith** Franz ♂ Ⓚ Ⓜ D3.
22 „ **Meißner** Rudolf ♂ Ⓜ D3.
8 „ **Wecker** Rudolf ♂ Ⓜ D3.

1. November 1905

24 Reg. **Wahl** Anton ♂ Ⓜ D3. **A** (Ok.) Komdt. der Ldwkadettensch.
1 „ **Pleskott** Alfred ♂ Ⓜ D3.
11 „ **Buresch** Bartholomäus ♂ Ⓜ D3.
22 „ **Wahle** Eduard ♂ Ⓜ D3. (WG)
36 „ **Spunar** Eugen ♂ Ⓚ Ⓜ D3.
2 „ **Mossang** Kamillo Ⓚ Ⓜ D3.
32 „ **Schilhabl** Engelbert Ⓜ D3.
35 „ **Buchta** Josef ♂ Ⓜ D3.

1. Mai 1906

12 Reg. **Rubritius** Josef ♂ Ⓜ D3.
17 „ **Witt** Leopold Ⓜ D3.
20 „ **Wank** Emil MVK. Ⓜ D3.
6 „ **Merz** Franz ♂ Ⓜ D3.
4 „ **Dietrich** Eduard Edl. v. MVK. Ⓜ D3.
19 „ **Stiller** Josef MVK. Ⓜ D3.
22 „ **Lego** Emil Ⓚ Ⓜ D3.
28 „ **Sappe** Franz ♂ Ⓜ D3.
1 „ **Dini** Alexander MVK. ♂ Ⓜ D3.
18 „ **Schneider** Adalbert Ⓜ D3.

Digitized by Google

1. Mai 1906

14 Reg. **Dernitzky** Josef ♂ Ⓜ D3.
16 „ **Kadlec** Wenzel ♂ Ⓜ D3.
13 „ **Heller** Franz MVK. Ⓜ D3.
19 „ **Grimm** Karl Ⓜ D3.
3 „ **Kopecky** Anton ♂ Ⓜ D3.
17 „ **Herwirsch** Hugo ♂ Ⓚ Ⓜ D3.
14 „ **Benedict** Karl Edl. v. ♂ Ⓜ D3.
1 „ **Burggasser** Johann ♂ Ⓜ D3.
7 „ **Weber** Edl. v. **Webenau** Friedrich ♂ Ⓜ D3.
1 „ **Jent** Karl Ⓜ D3.

1. November 1906

13 Reg. **Regenermel** Alfred ♂ Ⓜ D3.
9 „ **Martini** Anton ♂ Ⓜ D3.
16 „ **Stangl** Emil ♂ Ⓜ D3.
11 „ **Neudert** Ludwig ♂ Ⓜ D3.
7 „ **Fiedler** Friedrich ♂ Ⓜ D3.
5 „ **Zajiček** Johann Ⓜ D3.
2 „ **Wurja** Johann ♂ Ⓜ D3.
11 „ **Pühringer** Alois Ⓜ D3.
18 „ **Krammer** Franz ♂ Ⓜ D3.
32 „ **Sobieczky** Karl Ⓜ D3. (WG)
1 „ **Gstrein** Thomas ♂ Ⓜ D3.
16 „ **Keller** Gustav Ⓜ D3.
29 „ **Großmann** Franz MVK. ♂ Ⓜ D3.
35 „ **Zambra** Josef ♂ Ⓜ D3.
25 „ **Hörtmayr** Anton MVK. Ⓜ D3.
28 „ **Splichal** Ignaz ♂ Ⓜ D3.
3 „ **Stadler** Albin ♂ Ⓚ Ⓜ D3.

1. Mai 1907

31 Reg. **Jary** Franz ♂ Ⓜ D3.
26 „ **Schöpfer** Hermann ♂ Ⓚ Ⓜ D3.
13 „ **Watzka** Anselm ♂ Ⓚ Ⓜ D3.

1. Mai 1907

24 Reg. **Neumann** Karl ♂ Ⓜ D3.
7 „ **Kasal** Rudolf MVK. ♂ Ⓜ D3.
8 „ **Schaffer** Hugo Ⓜ D3.
22 „ **Grabowski** Siegmund ♂ Ⓜ D3. (WG)
11 „ **Bezděk** Ignaz ♂ Ⓜ D3.
27 „ **Kauba** Goświn MVK. Ⓜ D3.
6 „ **Friedel** Viktor ♂ Ⓜ D3.
26 „ **Hromatka** Ludwig ♂ Ⓜ D3.
15 „ **Bezdiczka** Eduard ♂ Ⓜ D3.
37 „ **Pešl** Vinzenz ♂ Ⓚ Ⓜ D3.
22 „ **Latoschinsky** Viktor ♂ Ⓜ D3.
33 „ **Nostadt** Josef ♂ Ⓜ D3.
2 „ **Kenzian** Rudolf ♂ Ⓜ D3.
25 „ **Baumgartl** Anton ♂ Ⓜ D3.

1. November 1907

10 Reg. **Lutsch** Karl ♂ Ⓜ D3.
29 „ **Gans** Julius ♂ Ⓚ Ⓜ D3.
15 „ **Kosel** Anton ♂ Ⓜ D3.
1 „ **Richter** Otto ♂ Ⓜ D3.
9 „ **Göttl** Alois ♂ Ⓜ D3.
31 „ **Helversen** rekte **Benedek** Johann ♂ Ⓜ D3.
31 „ **Pluhař** Robert ♂ Ⓚ Ⓜ D3.
28 „ **Breitschädl** Josef ♂ Ⓜ D3.
25 „ **Fiedler** Josef MVK. Ⓜ D3.
19 „ **Heinz** Wilhelm Ⓜ D3.
23 „ **Schestak** Ludwig ♂ Ⓜ D3.
18 „ **Weilheim** Adolf Ⓜ D3.
26 „ **Schönherr** Hugo MVK. Ⓜ D3.
35 „ **Kožamelj** Karl ♂ Ⓜ D3.
5 „ **Maculan** Emil MVK. Ⓜ
9 „ **Maschke** Karl Edl. v. ♂ Ⓜ
25 „ **Darnhofer** Julius ♂ Ⓜ D3.

Digitized by Google

Hauptleute I. Klasse

1. Mai 1893

8 Reg. **Hrubý** Anton Ⓜ D3.
2 „ **Wiederin** Ferdinand Ⓜ D3.

26. April 1895

19 Reg. **Dobija** Adalbert Ⓜ

1. Mai 1895

34 Reg. **Bóbrik** v. **Boldva** Emil Ⓜ D3.
25 „ **Tuma** Josef Ⓜ D3.
3 „ **Urbanek** Gustav MVK. Ⓜ
1 „ **Pflug** Leo Ⓜ
8 „ **Keller** Artur Ⓜ
16 „ **Siersch** Karl Ⓜ
19 „ **Roth** Johann Ⓚ Ⓜ D3.
3 „ **Vučinić** Eugen MVK. Ⓜ D3.
2 „ **Weber** Johann Ⓜ D3.
22 „ **Flecker** Adolf Ⓜ D3.
9 „ **Tuma** Karl Ⓚ Ⓜ D3.
28 „ **Sanojca** Heinrich Ⓜ D3.
22 „ **Hadler** Friedrich Ⓜ D3.
7 „ **Sauer** Edl. v. **Nordendorf** Wilibald Ⓜ D3.
24 „ **Kraličck** Franz Ⓜ 1. Ⓚ Ⓜ D3.
38 „ **Mafteniuk** Titus Ⓜ D3.
11 „ **Basler** Josef Ⓜ D3.
33 „ **Kreuz** Wenzel MVK. Ⓜ D3.
3 „ **Devarda** Viktor Ⓜ D3.

1. November 1895

29 Reg. **Froschmair** v. **Scheibenhof** Robert Ritt. Ⓜ D3.
37 „ **Stanger** Erich Ⓜ D3.
5 Reg. **Freyschlag** v. **Freyenstein** Adolf Ⓜ Ⓚ Ⓜ D3.
3 „ **Kraael** Kornelius Ⓜ Ⓜ
28 „ **Hackenberg** Hugo Ⓜ
9 „ **Petzold** Karl Ⓜ Ⓜ D3.
5 „ **Pinz** Heinrich Ⓚ Ⓜ D3.
11 „ **Oplan** Friedrich Ⓜ Ⓚ Ⓜ D3.
37 „ **Schwarz** Martin Ⓜ Ⓚ Ⓜ D3.
12 „ **Pitscheneder** Alois Ⓜ Ⓚ Ⓜ D3.
24 „ **Weghaupt** Ernst Ⓜ D3.
20 „ **Förster** Alfred Ⓜ Ⓜ
8 „ **Fasser** Josef Ⓜ Ⓜ
11 „ **Löwenstein** Moritz Ⓜ D3.
32 „ **Ullrich** Franz Ⓜ Ⓜ D3. (WG)
4 „ **Teppner** Friedrich MVK. Ⓜ Ⓜ D3.
10 „ **Pekarek** Kamillo Ⓜ Ⓜ D3.
16 „ **Zawada** Ludwig MVK. Ⓜ D3.
33 „ **Schmidt** Alfred Ⓜ Ⓜ D3.
2 „ **Mayer** Karl Ⓜ Ⓜ D3.
14 „ **Seidler** Franz Ⓜ Ⓚ Ⓜ D3.
34 „ **Baranowski** Josef Ⓜ D3.
4 „ **Balzar** Johann MVK. Ⓜ Ⓜ D3.
1 „ **Cron** Hugo Ⓜ Ⓜ D3.
11 „ **Čebiš** Josef Ⓜ Ⓜ D3.
35 „ **Nowak** Johann MVK. Ⓜ D3.
24 „ **Freisinger** Ludwig MVK. Ⓜ D3.

1. Mai 1896

1 Reg. **Schuschnigg** Artur Edl. v. Ⓜ Ⓜ
1 „ **Pohl** Emil Ⓜ Ⓜ
12 „ **Vitzthum** Josef Ⓜ Ⓜ
26 Reg. **Fritsch** Emanuel MVK. Ⓜ D3.
29 „ **Reindl** Ludwig Ⓜ Ⓜ D3.
22 „ **Mejor** Alfred Ⓜ Ⓜ D3.
15 „ **Veltzé** August Ⓜ D3.
33 „ **Shejwal** Franz Ⓜ D3.
20 „ **Steiner** Karl Ⓜ D3.
4 „ **Bruner** Karl MVK. Ⓜ D3.
8 „ **Müllcitner** Friedrich Ritt. v. MVK. Ⓜ Ⓜ D3.
26 „ **Rosmus** Emil Ⓜ Ⓜ D3.
28 „ **Knopp** Franz MVK. Ⓜ D3.
25 „ **Otter** Josef Ⓜ Ⓜ D3.
21 „ **Kneisl** Robert Ⓜ Ⓜ D3.
31 „ **Ullmann** Maximilian Ⓜ Ⓜ D3.
32 „ **Waßhuber** Oskar Ⓜ Ⓜ D3.
5 „ **Avanzini** Michael Ⓜ Ⓜ D3.
7 „ **Gilli** Paul Ⓜ Ⓜ D3.
36 „ **Fieldorf** Johann Ⓜ D3.

1. November 1896

35 Reg. **Mierka** Bronislaus Ⓜ Ⓜ zug. als prov. Konzepstoff. in der Milabt. der Lalwgruppe des 11. Korpskomdos.
30 „ **Seidl** Johann Ⓜ Ⓜ D3.
22 „ **Pokorný** Josef MVK. Ⓜ D3.
31 „ **Zahn** Bernard Ⓜ Ⓜ D3.
21 „ **Scholten** Erwin Freih. v. MVK. Ⓜ D3.
9 „ **Szeparowicz** Felix Ⓜ Ⓜ D3.
31 „ **Laur** Karl Ⓜ Ⓜ D3.
14 „ **Heider** Moritz Ⓜ Ⓜ D3,

Digitized by Google

1. November 1896

36 Reg. **Trexler** Ludwig Ⓜ D3.
3 „ **Machan** Rudolf MVK. Ⓚ Ⓜ D3.
13 „ **Spiegel** Theodor MVK. Ⓜ D3.

1. Mai 1897

9 Reg. **Lobal** Julius Ⓜ
31 „ **Huber** Ferdinand Ⓜ D3. (WG)
2 „ **Dierkes** Ludwig Edl. v. Ⓜ
29 „ **Schuppanzigh** v. **Frankenbach** Karl Ⓜ
7 „ **Weinovich** Koloman v. Ⓜ
23 „ **Volpi** Richard Ⓜ (ök.) Lehrer an der Ldwkadettensch.
22 „ **Kobylański** Stephan Ⓜ (ök.) Lehrer an der Ldwkadettensch.
21 „ **Markart** Wilhelm MVK. Ⓜ
33 „ **Povolný** Josef MVK. Ⓜ D3.
2 „ **Stöckelle** Gustav Ⓜ D3.
33 „ **Alemann** Emil v. Ⓜ D3.

1. September 1897

12 Reg. **Boscarolli** Alois Ⓜ

1. November 1897

32 Reg. **Lindinger** Karl Ⓜ D3.
14 „ **Zahradnik** Robert Ⓜ D3.
18 „ **Schubert** Karl Ⓜ D3.
23 „ **Castelpietra** Iginio Ⓜ D3.
1 „ **Beck** Johann Ⓜ D3.
5 „ **Mitrović** Georg Ⓜ D3.
22 „ **Arz** Karl Ⓜ D3.
4 „ **Darnhofer** Karl Ⓜ

1. Mai 1898

20 Reg. **Samek** Thomas Ⓜ D3.
25 „ **Böttner** Karl Ⓜ D3.
27 „ **Koch** Edl. v. **Langentreu** Karl Ⓜ D3. (ök.) Ordonnanzoffizier beim LdwOKomdo.

1. Mai 1898

25 Reg. **Brun** Adam Ⓜ D3.
9 „ **Hadaszczok** Josef Ⓜ D3.
19 „ **Rosenkranz** Karl Ⓜ D3.
26 „ **Krenn** Friedrich Ⓜ D3.
9 „ **Schmidt** Franz Ⓜ D3.
11 „ **Quasnitza** Josef Ⓜ D3.
21 „ **Giller** Karl Ⓜ D3.
36 „ **Hradezny** Friedrich Ⓜ D3.
24 „ **Rutta** Franz Ⓜ
17 „ **Androvich** Alois Ⓜ D3.
2 „ **Kutschera** Heinrich MVK. Ⓜ

1. November 1898

6 Reg. **Hruschka** Josef Ⓜ D3.
15 „ **Opletal** Johann Ⓜ D3.
30 „ **Pikola** Konrad Ⓜ D3.
3 „ **Prettner** Karl Ⓜ D3.
11 „ **Kutscher** August Ⓜ
1 „ **Škvára** Alfred Ⓜ (ök.) Lehrer an der Ldwkadettensch.
33 „ **Wanka** Franz Ⓜ D3.
5 „ **Loeser** Ewald v. Ⓜ D3.
27 „ **Brückner** Johann Ⓜ D3.
35 „ **Olszewski** Josef Ⓜ D3.
31 „ **Salzer** Ämilian Ⓜ D3.
2 „ **Unger** Franz Ⓜ
6 „ **Pollak** Julius Ⓜ D3.
21 „ **Dokoupil** Josef Ⓜ D3.
8 „ **Petri** Johann Ⓜ D3.
24 „ **Springinsfeld** Franz Ⓜ D3.
33 „ **Soltoković** Franz Ⓜ D3.
14 „ **Forsthuber** Karl Ⓜ D3.
6 „ **Wallig** Theodor Ⓜ D3.
32 „ **Knirsch** Franz Ⓜ D3.
26 „ **Angjelić** Paul Ⓜ D3.
7 „ **Mahr** Rudolf Ⓜ D3.
11 „ **Mandolfo** Heinrich Ⓜ D3.
6 „ **Stummer** Richard Ⓜ D3.
4 „ **Mösti** Anton Ⓜ D3.
19 „ **Hohenauer** Emanuel Ⓜ D3.
30 „ **Herzogenrath-Ameiung** Robert Ⓜ D3.
25 „ **Stiný** Franz Ⓜ D3.
35 „ **Trink** Josef Ⓜ D3.
4 „ **Reichelt** Karl Ⓜ

1. Mai 1899

24 Reg. **Wurianek** Viktor Ⓜ D3.
16 „ **Jelen** Siegmund Ⓜ D3.
36 „ **Petrović** Emil Ⓜ D3.
25 „ **Palme** Anton Ⓜ D3.
15 „ **Teucher** Franz Ⓜ D3.
22 „ **Gautsch** v. **Frankenthurn** Edgar Ⓜ D3.
16 „ **Bubnik** Karl Ⓜ
5 „ **Reichel** Alois Ⓜ D3.
5 „ **Adamek** Eduard Ⓜ D3.
6 „ **Fasser** Gustav Ⓜ D3.
26 „ **Winternitz** Walter Ⓜ D3.
1 „ **Goßler** Raimund Ⓜ D3.
20 „ **Lindner** Franz Ⓜ D3.
34 „ **Meuel** Josef Ⓜ D3.
9 „ **Bischofberger** Friedrich Ⓜ
1 „ **Fritsch** Alois Edl. v. Ⓜ D3.
21 „ **Konrad** Eduard Ⓜ D3.
22 „ **Rott** Eduard Ⓜ D3.

1. November 1899

37 Reg. **Krainz** Alois Ⓜ D3.
29 „ **Heidrich** Anton Ⓜ D3.
14 „ **Gernt** Johann Ⓜ D3.
33 „ **Schmidt** Alfred Ⓜ D3.
8 „ **Breinl** Artur Ⓜ D3.
2 „ **Bitterlich** Friedrich Ⓜ
1 „ **Brzeziński** Heinrich Ⓜ D3.
11 „ **Černý** Anton Ⓜ D3.
3 „ **Wanggo** Otto Ⓜ D3.
13 „ **Thom** Rudolf Ⓜ D3.
13 „ **Hromada** Adalbert Ⓜ
22 „ **Süß** Alexander Ⓜ
28 „ **Schuberth** Johann Ⓜ D3.
8 „ **Wotruba** Johann Ⓜ D3.
27 „ **Embacher** Matthias Ⓜ D3.
32 „ **Morel** Josef Ⓜ D3.
10 „ **Mayer** Hermann Ⓜ D3.
13 „ **Sax** Franz Ⓜ D3.
37 „ **Wurianek** Friedrich Ⓜ
9 „ **Khil** Franz Ⓜ D3.

1. Mai 1900

13 Reg. **Klimbacher** Josef Ⓜ
7 „ **Weißenberger** Theodor Ⓜ

Digitized by Google

1. Mai 1900

6 Reg. **Wanka** Johann (M)
1 „ **Koch** Josef (M) D3.
10 „ **Mácha** Franz (M) D3.
18 „ **Herbert** Marian (M) D3.
8 „ **Wolf** Franz (M) D3.
14 „ **Štěpánek** Franz (M)
31 „ **Hirsch** Leopold (M) D3.
31 „ **Reichel** Hugo (M) D3.
9 „ **Becker** Julius (M) D3.
26 „ **Pickhart** Theodor (M) D3.
4 „ **Ludwig** Emil (M) (ük.) Lehrer an der Ldwkadettensch.
31 „ **Hirmer** Raimund (M) (ük.) Lehrer an der Ldwkadettensch.
25 „ **Mrázek** Karl (M) D3. zug. als Manipulationsoff. bei der Milabt. der Ldwgruppe des 8. Korpskomdos.
15 „ **Hennig** Ernst Ritt. v. (M)
6 „ **Heß** Viktor (M)
24 „ **Ruß** Eduard (M) D3.
14 „ **Illič** Gustav (M) D3.
36 „ **Tomschi** Heinrich (M) D3.
20 „ **Kispert** Maximilian (M)
9 „ **Meister** Alexander (M)
30 „ **Zdeněk** Jakob (M) D3.
30 „ **Schranz** Adalbert (M)
15 „ **Millanich** Erwin (M) D3.
30 „ **Karpellus** Josef (M)
17 „ **Paulik** Franz (M)
16 „ **Kuczera** Julius (M)
21 „ **Pohlenz** Emil (M) D3.
22 „ **Bezoljak** Jodok (M) D3.
4 „ **Penecke** Julius Ritt. v. (M)
33 „ **Waldek** Julius (M)
3 „ **Hug** Rudolf (M)
3 „ **Alpi** Eduard (M)

1. November 1900

6 Reg. **Steinbrecher** Rudolf (M)
2 „ **Alt** Franz (M)
12 „ **Thurner** Rudolf (M)
27 „ **Schußböck** Karl (M) D3.
21 „ **Panzner** Gustav (M) zug. als prov. Verwltgeoff. beim Landstbezkomdo. Nr. 26 in Marburg

1. November 1900

26 Reg. **Heillinger** Franz Edl. v. (M)
19 „ **Stransky** Cyrill (M)
20 „ **Gednorožec** Johann (M)
6 „ **Pöpel** Rudolf (M)
11 „ **Radda** Johann (M)
19 „ **Marynowicz** Nikolaus (M)
16 „ **Amirowicz** Kajetan (M)
10 „ **Ruckmich** Karl (M)
17 „ **Karchesy** Alexander Edl. v. (M)
29 „ **Moizisch** Augustin (M) D3.
28 „ **Preuß** Erwin (M)
5 „ **Nerber** Moritz (M)
18 „ **Pour** Ludwig (M)
30 „ **Schoen v. Liebingen** Klaudius Ritt. (M)
25 „ **Zacher** Florbert (M)
5 „ **Sztowiček** Karl (M)
23 „ **Tippelt** Franz (M)
15 „ **Thierry** Franz (M)
24 „ **Zangrando** Maximilian (M)
14 „ **Souhrada** Franz (M) D3.
3 „ **Grieber** Tobias MVK. (M)
8 „ **Itz** Edl. v. **Mildenstein** Julius (M)
35 „ **Ficker** Josef (M)
11 „ **Nachtmann** Johann (M)
6 „ **Wohlrab** Friedrich Ritt. v. (M)
34 „ **Pomo v. Weyerthal** Ferdinand (M)
1 „ **Bossi-Fedrigotti** August Gf. (M)
37 „ **Baumgartner** Wilhelm (M)
7 „ **Bannach** Richard (M)
18 „ **Lentsch** Johann (M)
5 „ **Lazar** Edmund (M)
1 „ **Krismanić** Albrecht Ritt. v. (M) D3.
13 „ **Silber** Heinrich v. (M)
11 „ **Panzera** August Ritt. v. (M)
28 „ **Kahabka** Gottfried (M)
15 „ **Zálesky** Ladislaus (M)
12 „ **Theumer** Oswald (M)
35 „ **Popp** Karl (M)
15 „ **Welchert** Josef (M)
17 „ **Pátek** Heinrich (M)
37 „ **Franck** Moritz v. (M)

1. Mai 1901

12 Reg. **Nossek** Oskar (M) (WG)
14 „ **Ventour v. Thurmau** Friedrich (M) D3.
20 „ **Haselsteiner** Rudolf (M)
13 „ **Gruber** Edl. v. **Rehenburg** Artur (M)
24 „ **Klär** Richard (M)
8 „ **Demuth** Albert (M)
25 „ **Dworzak** Johann (M)
23 „ **Bona** Moritz Marq. de (M)
34 „ **Eccher** v. **Echo** Edl. v. **Marienberg** Heinrich (M)
34 „ **Kowarž** Ignaz (M) (WG)
11 „ **Stigler** Alois (M)
29 „ **Mžik** Karl (M)

1. November 1901

11 Reg. **Rigger** Ludwig (M)
2 „ **Preier** Maximilian (M)
15 „ **Meindl** Adolf (M)
30 „ **Mattig** Adolf (M)
21 „ **Bábuška** Theodor (M)
1 „ **Busch** Emil (M)
9 „ **Großauer** Franz (M)
13 „ **Mohelsky** Johann (M)
1 „ **Himbertdroz** Wilhelm (M) (ük.) Lehrer an der Ldwkadettensch.
21 „ **Nikodem** Karl (M)
8 „ **Melzer** Jaroslaw MVK. (M)
28 „ **Zach** Paul Ritt. v. (M) (ük.) zug. dem Generalstabe Ordonnanzoffizier beim Ldw-OKomdo.

1. Mai 1902

12 Reg. **Biborosch** Julius (M)
17 „ **Buchsbaum** Adolf (M)
26 „ **Derfflinger** Anton (M) (C)
16 „ **Plok** Ignaz (M)
10 „ **Wiglitzky** Hugo (M)
33 „ **Ronacher** Simon (M)
17 „ **Czechura** Engelbert (M)
10 „ **Hein** Siegmund (M)
29 „ **Ruß** Oskar (M)
16 „ **Godlewski** de **Magna-Gozdawa Godlewa** Eduard (M)
21 „ **Denifée** Desiderius (M)
7 „ **Winkler** Anton (M)

Digitized by Google

1. November 1902

23 Reg. **Černý** Josef (M)
37 „ **Pasetti-Friedenburg** Florian Freih. v. (M)
2 „ **Barth** v. **Barthenau** Maximilian Ritt. (M)
1 „ **Müller** Eduard (M)
1 „ **Martinetz** Karl (M)
26 „ **Ruprecht** Maximilian (M)
27 „ **Salomon** Robert (M)
31 „ **Claus** Richard (M)
20 „ **Seydl** Alfred (M)
1 „ **Chiba** Johann (M)
20 „ **Kuščer** Johann (M)
11 „ **Franičević** Peter (M)
35 „ **Scheiber** Eduard (M)
35 „ **Opian** Franz (M)
25 „ **Jöbstl** Josef (M)
9 „ **Willomitzer** Anton (M)
8 „ **Fiedler** Anton (M)
23 „ **Redl** Artur (M)
14 „ **Weinbacher** Franz (M)
5 „ **Łubieński** Thomas Gf. v. (M)
1 „ **Hoppe** Julius (M)
27 „ **Gaßer** Franz (M)
29 „ **Sonnleithner** Maximilian (M)
24 „ **Teufel** Johann (M)

1. November 1902

18 Reg. **Jarosz** Viktor (M)
19 „ **Weindorfer** Lothar (M) (WG)
4 „ **Jelinek** Hermann (M)
10 „ **Platzer** Franz (M)
34 „ **Preiß** Johann (M)
13 „ **Mayer-Koffler** Wilhelm (M)
34 „ **Vogl** Julius (M)
12 „ **Rattich** Josef (M)
11 „ **Dalla Torre** Josef (M)
1 „ **Gauß** Franz (M)
1 „ **Hueber** Viktor (M)
14 „ **Bäumel** Ernst (M)
24 „ **Nechi** Ludwig (M)
6 „ **Stangl** Leo (M)
2 „ **Fischer** Karl (M)
27 „ **Fink** Johann (M)
1 „ **Florio** Rudolf (M)
9 „ **Tippmann** Anton (M) (ök.) Lehrer an der Ldwkadettensch.

1. Mai 1903

26 Reg. **Schreyer** Otto (M)
1 „ **Fenderl** Richard (M)
4 „ **Koch** Gottfried (M)
25 „ **Kupferschmid** Karl (M)
30 „ **Berg** Friedrich (M)

1. Mai 1903

19 Reg. **Straßer** August (M)
10 „ **Schnabl** Leopold (M)
21 „ **Hruša** Franz (M) (ök.) Lehrer an der Ldwkadettensch.
15 „ **Winkelmayer** Franz (M)
4 „ **Sittenberger** Josef (M)
26 „ **Waldmann** Adolf (M)
30 „ **Podlipnik** Georg (M)
11 „ **Mottl** Friedrich (M)
18 „ **Wróblewski** Johann Ritt. v. (M)
24 „ **Fischer** Emil Ritt. v. (M)

1. November 1903

12 Reg. **Eitz** Max v. (M) (2. Kl.)
31 „ **Wolf** Josef (M)
35 „ **Wetzer** Eduard (M)
12 „ **Budin** Michael (M)
19 „ **Linde** Miecislaus (M)
27 „ **Schwenk** Johann (M)
34 „ **Beran** Vinzenz (M)
2 „ **Drtina** Franz (M)
22 „ **Knések** Leo (M)
30 „ **Dichtl** Rudolf (M)
19 „ **Raabl** v. **Hauenfreienstein** Emil (M)

Hauptleute 2. Klasse.

1. Mai 1904

1 Reg. **Tischer** Franz (M)
7 „ **Gella** Rudolf (M)
4 „ **Großauer** Johann (M)
14 „ **Welsz** Alexander (M)
7 „ **Pichler** Adolf (M)
20 „ **Schwab** Eugen (M)
22 „ **Wagner** Alois (M)
34 „ **Wiejacki** Franz (M)
3 „ **Parisi** Heinrich (M)
27 „ **Zamarin** Albert (M)
7 „ **Grabski** Peter (M)

1. November 1904

11 Reg. **Procházka** Robert (M) zug. dem M. f. LV.
23 „ **Rizzetti** v. **Monte Trbuk** Cäsar Ritter (M) D3.
20 „ **Sternberg** Viktor Gf. (M)
31 „ **Praunseis** Otto (M)

1. November 1904

6 Reg. **Liebhart** Franz (M)
32 „ **Friedrich** Severin (M)
29 „ **Brauner** Friedrich (M) (ök.) Lehrer an der Ldwkadettensch.
3 „ **Stainer** Heinrich (M)
20 „ **Wariwoda** Anton (M)
22 „ **Lang** Marzell (M)
34 „ **Kosar** Karl (M)
17 „ **Theuer** Julius (M)
11 „ **Piterka** Jakob (M)
32 „ **Sernetz** Alois (M)
23 „ **Skabar** August (M)
37 „ **Radović** Thesimir (M)
34 „ **Dragičević** Johann (M)
26 „ **Kromer** Julius Ritt. v. (M) (WG)
12 „ **Ott** Franz (M)
36 „ **Majcen** Martin (M)

1. November 1904

1 Reg. **Hiltl** Ernst Ritt. v. (M) (ök.) Lehrer an der Ldwkadettensch.
27 „ **Sandri** Hermenegild (M)
33 „ **Thullie** Johann Ritt. v. (M)

1. Mai 1905

4 Reg. **Troyer** Josef (M)
35 „ **Elfmark** Eduard (M)
36 „ **Vojta** Josef (M)
19 „ **Werner** Jaroslaw (M)
13 „ **Rziha** Josef (M)
9 „ **Schaller** Anton (M)
15 „ **Klingelsen** Richard (M)
1 „ **Kastan** Josef (M)
36 „ **Jereb** Josef (M)
4 „ **Link** Oskar (M)
10 „ **Sazenhofen** Maximilian Freih. v. (M)

Digitized by Google

1. Mai 1905

13 Reg. **Škrábek** Wilhelm Ⓜ
37 „ **Matičević** Julius Ⓜ
37 „ **Zaccaria** Maximilian Ⓜ
28 „ **Ecker** Franz Ⓜ
18 „ **Klein** Karl Ⓜ
3 „ **Kuparenko** Leon Ritt. v. Ⓜ
6 „ **Kahrer** Franz Ⓜ zug. als prov. Konzeptsoff. in der Milabt. der Ldw-gruppe des 3. Korpskomdos.

1. November 1905

1 Reg. **Blaschke** August Ⓜ
10 „ **Seibt** Robert Ⓜ
19 „ **Hausner** Richard Ⓜ
16 „ **Fialka** Franz Ⓜ
8 „ **Bayer** Jaroslaw Ⓜ
28 „ **Wolf** Wenzel Ⓜ
22 „ **Klein** Friedrich Ⓜ
13 „ **Loneck** Eduard v.
21 „ **Dirmoser** Ludwig Ⓜ
31 „ **Vogl** v. **Fernheim** Richard Ritt. Ⓜ
11 „ **Paradeiser** Hugo Ⓜ
26 „ **Salomon** v. **Friedberg** Gustav Ⓜ
37 „ **Zahlbruckner** Friedrich Ⓜ
1 „ **Hoyer** Rudolf Ⓜ
16 „ **Stupski** Johann Ⓜ
18 „ **Felx** Rudolf Ⓜ
35 „ **Herz** Kamillo Ⓜ
7 „ **Sponner** Ignaz Ⓜ
30 „ **Weichselbaum** Ernst Ⓜ
32 „ **Czikann** Johann Ⓜ
6 „ **Záreczky** Kornelius Ⓜ
15 „ **Loos** Wilhelm Ⓜ
29 „ **Slawik** Josef Ⓜ
17 „ **Fischer** Josef Ⓜ
37 „ **Schaffer** Karl Ⓜ
18 „ **Hallica** Gottfried Ⓜ
32 „ **Harlaß** Alois Ⓜ
26 „ **Stanger** Josef Ⓜ
8 „ **Silný** Rudolf Ⓜ
25 „ **Czuray** Johann Ⓜ
6 „ **Pohl** Theodor Ⓜ zug. als prov. Konzeptsoff. beim M. f. LV.
8 „ **Gschöpf** Eduard Ⓜ
17 „ **Schaller** Stephan Ⓜ
11 „ **Swoboda** Josef Ⓜ
13 „ **Blaha** Heinrich Ⓜ (WG)

1. Mai 1906

27 Reg. **Babitsch** Friedrich Ⓜ D3.
19 „ **Stramitzer** Friedrich Ⓜ
II „ **Neugebauer** Rudolf Ⓜ
I „ **Polletin** Emil Ⓜ
1 „ **Friedrichsberg** Georg Edl. v. Ⓜ
3 „ **Wolf** Wilhelm Ⓜ
1 „ **Gment** Eugen Ⓜ
30 „ **Platzer** Alois Ⓜ
2 „ **Zirpe** Emil Ⓜ
30 „ **Bier** Karl Ⓜ
23 „ **Steiner** Franz Ⓜ
26 „ **Rašica** Johann Ⓜ
14 „ **Wildhage** Konrad Ⓜ
12 „ **Teichl** Karl Ⓜ
36 „ **Lodgman** v. **Auen** Oskar Ritt. Ⓜ zug. dem Ldw-Waffendepot
17 „ **Kraus** Rudolf Ⓜ
33 „ **Kadlec** Ludwig Ⓜ
I „ **Klinkowström** Klemens v. Ⓜ
18 „ **Baumgartner** Julius Ⓜ
20 „ **Wolf** Ottokar Ⓜ
28 „ **Frinta** Franz Ⓜ
11 „ **Gauser** Edl. v. **Gauenfels** Theodor Ⓜ

1. November 1906

19 Reg. **Schönowsky** v. **Schönwies** Maximilian Ⓜ Ⓒ
28 „ **Popa-Grama** Georg Ⓜ
10 „ **Böhm** Friedrich Ⓜ
32 „ **Bučok** Alois Ⓜ
16 „ **Hartig** Alois Ⓜ
25 „ **Kollarz** Adolf Edl. v. Ⓜ
18 „ **Jašíček** Justus Ⓜ
29 „ **Kučera** Josef Ⓜ
I „ **Nenning** Rudolf Ⓜ (ük.) Lehrer an der Ldw-kadettensch.
18 „ **Schmied** Johann Ⓜ
25 „ **Lopan** Heinrich Ⓜ zug. als prov. Magoff. beim LdwIR. Pisek Nr. 28
I „ **Liendl** Ernst Ⓜ
5 „ **Weltzl** Josef Ⓜ
36 „ **Trawniczek-Uchatius** Hugo Ritt. v. Ⓜ
33 „ **Groß** Alfred Ⓜ
3 „ **Norer** Hermann Ⓜ (ük.) Lehrer an der Ldw-kadettensch.

1. November 1906

34 Reg. **Wallpach** zu **Schwanenfeld** Rudolf v. Ⓜ zug. als prov. Verwltgsoff. beim Landstbezkomdo. Nr. 23 in Sebenico
14 „ **Neudecker** Alois Ⓜ
33 „ **Köle** Eduard Ⓜ
10 „ **Berg** Emil Ⓜ
27 „ **Schreiber** Georg Ⓜ
32 „ **Bečvář** Wenzel Ⓜ
23 „ **Ivanisevich** Nikolaus Ⓜ
37 „ **Radivović** Silvan Ⓜ
31 „ **Kolek** Karl Ⓜ
20 „ **Stefenelli** Julian v. Ⓜ
15 „ **Steffel** Johann Ⓜ
17 „ **Rutschka** Viktor Ⓜ
36 „ **Hofbauer** Wladimir Ⓜ
4 „ **Langer** Karl Ⓜ
12 „ **Feuer** Josef Ⓜ
1 „ **Podešva** Johann Ⓜ (ük.) Lehrer an der Ldwkadettensch.
11 „ **Winter** Viktor Dr. jur. Ⓜ
35 „ **Furmankiewicz** Anton Ⓜ
27 „ **Palese** Edl. v. **Grettaberg** Emil Ⓜ
28 „ **Češka** Roman Ⓜ
16 „ **Fryš** Wilhelm Ⓜ
11 „ **Fock** Emil Ⓜ
11 „ **Kulhánek** Alois Ⓜ
35 „ **Plachota** Karl Ⓜ
17 „ **Schiebel** Artur Ⓜ zug. vom IR. Nr. 18
16 „ **Makowiczka** Gustav Ⓜ zug. vom IR. Nr. 78

1. Mai 1907

29 Reg. **Mixa** Othmar Ⓜ
5 „ **Meschko** Franz Ⓜ
10 „ **Prokof** Anton Ⓜ
11 „ **Beyrer** Josef Ⓜ
31 „ **Eocher** v. **Echo** Edl. v. **Marienberg** Hermann Ⓜ
36 „ **Dietz** Eduard Ⓜ
18 „ **Waloiszewski** Johann Ⓜ
22 „ **Havránek** Franz Ⓜ
37 „ **Trimmel** Josef Ⓜ
11 „ **Gellert** Johann Ⓜ
24 „ **Fischer** Heinrich Ⓜ
7 „ **Wiltschek** Siegmund Ⓜ
7 „ **Czadan** Konrad Ⓜ

Digitized by Google

1. Mai 1907

34 Reg. **Scharf** Bertold (M)
33 „ **Nekolla** Gustav (M)
24 „ **Konwalina** Wilhelm (M)
28 „ **Turnowsky** Oskar (M)
17 „ **Koch** v. **Sternfeld** Anton Ritt. (M)
12 „ **Šimbera** Peregrin (M)
32 „ **Matuschka** Franz (M)

1. November 1907

4 Reg. **Höffern** zu **Saalfeld** Robert Ritt. (M) (Ok.) Personaladj. Sr. k. u. k. Hoheit des Herrn FZM. Erzherzogs Friedrich, Oberkomdtn. der Landwehr
21 „ **Gstir** Edl. v. **Starkbach** Leopold (M)

1. November 1907

21 Reg. **Apfelbeck** Alois (M)
11 „ **Čtvrtnik** Gottfried (M)
13 „ **Geßner** Heinrich (M)
27 „ **Dobnik** Franz (M)
25 „ **Falkner** Sigismund (M)
9 „ **Weimann** Hermann (M)
6 „ **Preusz** Leopold (M)
22 „ **Spigl** Franz (M) (Ok.) Frequentant des Intendanzkurses
16 „ **Januszewski** Johann (M)
29 „ **Grömer** Franz (M)
2 „ **Smitka** Adolf (M) (Ok.) Lehrer an der Ldw-kadettensch.
20 „ **Svetič** Josef (M)
1 „ **Schüller** Hermann (M)
34 „ **Kodera** Josef (M)

1. November 1907

28 Reg. **Hommel** Eduard (M)
10 „ **Posselt** Wilibald (M)
18 „ **Chmel** Wenzel (M)
35 „ **Fieber** Rudolf (M)
3 „ **Bryginowicz** Anton (M)
19 „ **Fischer** August (M)
14 „ **Nußbaumer** Franz (M)
3 „ **Jurman** Karl (M)
4 „ **Schenk** Anton (M)
36 „ **Braun** Julius (M)
24 „ **Todeschi** Karl (M)
32 „ **Fischer** Rudolf (M)
28 „ **Svoboda** Franz (M)
7 „ **Mayer** Karl (M)
5 „ **Blum** Rudolf (M)
31 „ **Leonhardt** Oskar (M)
34 „ **Karalei** v. **Karais** Franz Freih. (M)
12 „ **Weißmayer** Heinrich (M)

Digitized by Google

Oberleutnants

1. November 1897

20 Reg. **Klimeš** Josef Ⓜ
4 „ **Šindelař** Johann Ⓜ
16 „ **Weiser** Karl Ⓜ (WG)
30 „ **Sommer** Karl Ⓜ
8 „ **Brůha** Josef Ⓜ
37 „ **Knaus** Maximilian Ⓜ
17 „ **Halíř** Karl Ⓜ
11 „ **Rosas** Anton Edl. v. Ⓜ
14 „ **Peter** Johann Ⓜ
29 „ **Fischer** Jakob Ⓜ
8 „ **Misař** Franz Ⓜ
8 „ **Cibulka** Franz Ⓜ
17 „ **Roth** Johann Ⓜ
16 „ **Andres** Maximilian Ⓜ
3 „ **Škaloud** Ernst Ⓜ
12 „ **Damaschka** Oskar Ⓜ
15 „ **Krinninger** Franz Ⓜ
1 „ **Schneider** Hugo Ⓜ
36 „ **Ehrbar** Eduard Ⓜ
6 „ **Pobořil** Franz Ⓜ
34 „ **Skalla** Julius Ⓜ
30 „ **Černý** Gottlieb Ⓜ
28 „ **Kožich** Peter Ⓜ

1. Mai 1898

37 Reg. **Naší** Karl Ⓜ (WG)
24 „ **Schramek** Viktor Ⓜ
1 „ **Lichy** Rudolf Ⓜ
9 „ **Marcisiewicz** Florian Ⓜ
15 „ **Calvi** Karl Ⓜ
37 „ **Berkowec** Rudolf Ⓜ
34 „ **Futter** Josef Ⓜ
22 „ **Oborný** Gustav Ⓜ
34 „ **Riemann** Karl Ⓜ
11 „ **Burgermeister** Paul Ⓜ
19 „ **Bielecki** Eduard Ⓜ
22 „ **Boner** Gustav Ⓜ
36 „ **Gemeinböck** Ludwig Ⓜ
8 „ **Rosenberger** Arnold Ⓜ
36 „ **Ubelacker** Josef Ⓜ (Ök.) Lehrer an der Ldw-kadettensch.
18 „ **Kopečný** Robert Ⓜ
14 „ **Friedl** Edl. v. **Gerchsheimfeld** Moritz Ⓜ
3 „ **Lokesch** Gottfried Ⓜ
1 „ **Fehlinger** Wilhelm Ⓜ
18 „ **Battek** Eduard Ⓜ

1. November 1898

7 Reg. **Etmayer** Ferdinand Ⓜ
4 „ **Hülgerth** Ludwig Ⓜ
2 „ **Seidl** Viktor Ⓜ
36 „ **Machan** Karl Ⓜ
15 „ **Veselý** Ferdinand
17 „ **Horoszkiewicz** Kasimir Ⓜ
11 „ **Mlady** Viktor Ⓜ
2 „ **Nagel** Karl v. Ⓜ
27 „ **Rus** Franz Ⓜ
9 „ **Fleischer** Rudolf Ⓜ (Ök.) zug. der Intendanz des M. f. LV.
4 „ **Huschak** Jonas Ⓜ
2 „ **Kobler** Wilhelm Ⓜ (Ök.) Lehrer an der Ldw-kadettensch.
36 „ **Lentner** Albert Ⓜ zug. beim M. f. LV.
28 „ **Noš** Emil Ⓜ
4 „ **Walde** Othmar Ⓜ
2 „ **Herling** Ernst Ⓜ
33 „ **Scharf** Viktor Ⓜ
8 „ **Frič** Bohuslaw Ⓜ
14 „ **Broch** Rudolf Ⓜ
20 „ **Hanel** Josef Ⓜ
33 „ **Mařcha** August Ⓜ
11 „ **Mikseh** Rudolf Ⓜ
17 „ **Myslivec** Julius Ⓜ
19 „ **Petsche** Karl Ⓜ
23 „ **Wiček** Josef Ⓜ zug. dem Ldw Waffendepot
25 „ **Berger** Rudolf Ⓜ
20 „ **Vachuška** Karl Ⓜ
18 „ **Spekmayr** Friedrich Ⓜ
20 „ **Rodt** Josef Ⓜ
31 „ **Riedl** Ludwig Ⓜ (WG)
11 „ **Forbelsky** Ladislaus Ⓜ
15 „ **Veits** Martin Ⓜ
18 „ **Urfus** Richard Ⓜ
5 „ **Tunzer** Franz Ⓜ
35 „ **Jasinski** Anton Ritt. v. Ⓜ
33 „ **Malý** Vinzenz Ⓜ (WG)
31 „ **Kuen** Gilbert Ⓜ
32 „ **Kallíany** v. **Kallian** Josef Freih. Ⓜ
2 „ **Ligotzky** Wilhelm Ⓜ
5 „ **Rein** Heinrich Ⓜ
28 „ **Mlady** Bruno Ⓜ

1. November 1898

1 Reg. **Gmeiner** Anton Ⓜ
7 „ **Murek** Vinzenz Ⓜ
25 „ **Holoubek** Adolf Ⓜ
4 „ **Petřík** Johann Ⓜ
9 „ **Plachy** Ferdinand Ⓜ
32 „ **Hackl** Karl Ⓜ
6 „ **Hauke** Adolf Ⓜ
11 „ **Krippner** Heinrich Ⓜ
28 „ **Turek** Gottlieb Ⓜ
8 „ **Hranička** Josef Ⓜ
1 „ **Wollner** Ferdinand Ⓜ (Ök.) Konzeptsoff. beim M. f. LV.
25 „ **Lederer** Julius Ⓜ (Ök.) Lehrer an der Ldwkadettensch.
27 „ **Suša** Franz Ⓜ
3 „ **Fürnschlief** Anton Ⓜ
10 „ **Gottwald** Maximilian Ⓜ (Ök.) Lehrer an der Ldwkadettensch.
36 „ **Jobst** Johann Ⓜ
14 „ **Karpf** Karl Ⓜ
20 „ **Puchalak** Matthias Ⓜ
9 „ **Konold** Ernst Ⓜ
6 „ **Knirsch** Heinrich Ⓜ
24 „ **Rhomako** Maximilian Ⓜ (Ök.) Konzeptsoff. beim M. f. LV.
3 „ **Wyhildal** Heinrich Ⓜ
17 „ **Haradauer** Edl. v. **Heidendauer** Johann Ⓜ
25 „ **Smutný** Karl Ⓜ
12 „ **Jóry** Oskar Ⓜ
32 „ **Beran** Franz Ⓜ
37 „ **Pellegrini** Johann v. Ⓜ
3 „ **Pacher** Johann Ⓜ
26 „ **Pflegerl** Josef Ⓜ
12 „ **Schlesinger** Ernst Ⓜ
3 „ **Leberl** Johann Ⓜ
11 „ **Scharschmid** Edl. v. **Adlertreu** Josef Ⓜ

1. Mai 1899

31 Reg. **Richter** Moritz Ⓜ
1 „ **Müller** Friedrich Ⓜ
10 „ **Breyl** Wenzel Ⓜ
14 „ **Růža** Leopold Ⓜ
10 „ **Křepinský** Gottlieb Ⓜ

Digitized by Google

1. Mai 1899

17 Reg. **Woszczyński** Miecislaus (M)
3 „ **Ostrowski** Josef (M)
31 „ **Žerebny** Anton (M)
16 „ **Schuster** Artur (M)
35 „ **Seeberger** Johann (M)
35 „ **Siegel** Marzell (M)
15 „ **Kaindl** Michael (M)
18 „ **Haradauer** Edl. v. **Heidendauer** Eugen (M)
10 „ **Záveský** Wenzel (M)
35 „ **Trebicz** Leon (M)
20 „ **Kaiser** Richard (M)
11 „ **Feige** Paul (M) (ök.) Lehrer an der Ldw-kadettensch.
33 „ **Tarnawski** Miron (M)
11 „ **Schauberger** Anton (M)
19 „ **Hermann** Emanuel (M)
4 „ **Düll** Dominik (M)
34 „ **Blaschke** Alois (M)
8 „ **Nießner** Albert (M)
32 „ **Neubauer** Hermann (M)
11 „ **Hyža** Franz (M)
25 „ **Wawra** Oskar (M)
4 „ **Thalhofer** Franz (M)
19 „ **Vondrák** Jaroslaw (M) (ök.) Frequentant des Intendanzkurses
8 „ **Roja** Josef (M)
1 „ **Neißer** Ernst (M) (WG)
25 „ **Ernst** Karl (M)

1. November 1899

19 Reg. **Worliczek** Franz Edl. v. (M)
21 „ **Hornisch** August (M)
9 „ **Hofer** Viktor (M)
28 „ **Kölbl** Eduard (M) (ök.) Frequentant des Intendanzkurses
24 „ **Pachorn** Alfred (M)
11 „ **Stich** Alois (M)
26 „ **Lang** Adolf (M)
34 „ **Doležal** Josef (M)
31 „ **Weidner** Alfred (M)
15 „ **Kikal** Josef (M)
37 „ **Kubin** Josef (M)
4 „ **Gebanz** Ferdinand (M)
24 „ **Jeehl** Karl (M)
33 „ **Hanusch** Johann (M)
37 „ **Bonaventura** Josef (M)
2 „ **Rinke** Hermann (M)
18 „ **Filip** Johann (M)

1. November 1899

15 Reg. **Ciulich** Rinaldo (M)
3 „ **Hofbauer** Leopold (M)
34 „ **Ullmann** Otto (M)
12 „ **Scholze** Johann (M)
37 „ **Graff** Anton Freih. v. (M)
36 „ **Steiner** Anton (M)
19 „ **Dolěnc** Cyrill (M)
6 „ **Bayer** Julius (M)
14 „ **Raninger** Josef (M)
6 „ **Demuth** Anton (M)
7 „ **Lermer** Julius (M)
1 „ **Krongold** Paul (M)
6 „ **Wursche** Johann (M)
6 „ **Wels** Hugo (M)
5 „ **Sterzinger** Edl. v. **Streitfeld** Heinrich (M)
13 „ **Kutschera** Emil (M)
30 „ **Nadalini** Franz (M)
35 „ **Kakač** Robert (M)
36 „ **Zwirn** Franz (M)
15 „ **Reiter** Johann (M)
23 „ **Futter** Emil (M)
14 „ **Brockhoff** Karl (M)
36 „ **Zeis** Karl (M)
26 „ **Klevarday** Johann (M)
26 „ **Martin** Josef (M)
10 „ **Fiša** Wladimir (M)
20 „ **Herrmann** Eduard (M) (ök.) Lehrer an der Ldwkadettensch.
6 „ **Hußlik** Johann (M)

1. Mai 1900

27 Reg. **Maister** Rudolf (M)
36 „ **Schröer** Richard (M)
11 „ **Eltz** Heinrich v. (M)
21 „ **Schwarz** Heinrich (M)
26 „ **Frauendorfer** genannt **Demetschek** August (M)
28 „ **Schmied** Karl (M) zug. als prov. Verwltgsoff. beim Landsthezkomdo. Nr. 1 in Wien
1 „ **Prunner** Alcide (M)
20 „ **Horodyski** v. **Maciejczak** Nikolaus Ritt. (M)
5 „ **Wastler** Paul (M)
32 „ **Beyer** Ferdinand (M)
11 „ **Blažej** Jaroslaw (M)
25 „ **Löcker** Raimund (M)
22 „ **Marek** Heinrich (M)
13 „ **Wolkenstein-Trostburg** Karl Gf. (M) ♀ (WG)

1. November 1900

21 Reg. **Oberer** Friedrich (M)
24 „ **Scholly** Johann (M)
32 „ **Schmid** Johann (M)
1 „ **Matejček** Karl (M) (ök.) Frequentant des Intendanzkurses
27 „ **Štaral** Karl (M) (ök.) zug. dem Generalstab bei der 89. Ldwlbrig.
21 „ **Wanko** Heinrich (M)
7 „ **Schießendoppler** Christian (M)
18 „ **Bauer** Ernst (M)
9 „ **Krenn** Josef (M)
15 „ **Tomaschek** Alois (M)
16 „ **Pelant** Gottlieb (M)
2 „ **Puchmayr** Franz (M)
18 „ **Ježek** Rudolf (M)
20 „ **Förster** Josef (M) (ök.) Lehrer an der Ldwkadettensch.
18 „ **Hawlena** Alfred (M)
2 „ **Kudr** Karl (M)
9 „ **David** Armin (M)
12 „ **Raška** Peter (M)
37 „ **Plaček** Franz (M)
11 „ **Markes** Karl (M)
33 „ **Vydra** Karl (M)
1 „ **Hockauf** Josef (M)
5 „ **Seidler** Karl (M)
28 „ **Fried** Richard (M)
1 „ **Tauer** Johann (M)
16 „ **Tauer** Franz (M)
22 „ **Zalar** Raimund (M)

30. Jänner 1901

30 Reg. **Müller** Hugo (M)

1. Mai 1901

2 Reg. **Engel** Friedrich (M)
4 „ **Krásny** Johann (M)
27 „ **Globočnik** Franz (M)
33 „ **Bieglmayer** Karl (M)
24 „ **Angerer** Josef (M)
33 „ **Müller** Emil (M)
7 „ **Kupka** Oskar (M)
4 „ **Beuk** Franz (M)
13 „ **Kowař** Emil (M)
25 „ **Lampert** Karl (M)
1 „ **Weber** Viktor (M)
8 „ **Pawlowský** Adolf (M)
18 „ **Valentini** Konstantin (M)
23 „ **Schreiber** Gustav (M)
21 „ **Seyler** Johann (M)

Digitized by Google

Digitized by Google

1. Mai 1901

37 Reg. **Dellazotta** Olivier (M)
17 „ **Houdek** Jaroslaw (M)
31 „ **Charvát** Franz (M)
35 „ **Černý** Alois (M)
22 „ **Uneżowski** Friedrich Edl. v. (M)
1 „ **Beier** Emil (M)
11 „ **Schaufler** Anton (M)
20 „ **Jung** Rudolf (M)
29 „ **Kříž** Franz (M)
1 „ **Höfer** Rudolf (M)
12 „ **Konáš** Rudolf (M)

1. November 1901

7 Reg. **Zupanc** Johann (M)
37 „ **Sanzin** Josef (M)
24 „ **Fechter** Artur (M)
37 „ **Vidmar** Hermann (M)
24 „ **Lützow** Ferdinand v. (M)
29 „ **Frühwirth** Oskar (M)
22 „ **Grund** Franz (M)
4 „ **Michner** Emil (M)
27 „ **Kabatnik** Anton (M)
1 „ **Schutz** Gustav (M)
22 „ **Peizel** Marian (M)
14 „ **Knöbl** August (M)
19 „ **Chitry** Edl. v. **Freyse'sfeld** Anton (M)
7 „ **Řezáč** Jakob (M)
10 „ **Langauer** Otto (M)
10 „ **Seidl** Franz (M)
1 „ **Peer** Alois (M)
17 „ **Bílý** Wenzel (M)
13 „ **Soldan** Hubert (M)
15 „ **Polleiin** Alois (M)
11 „ **Busbach** Engelbert (M)
34 „ **Greiner** Ferdinand (M)
13 „ **Kovařík** Othmar (M)
33 „ **Hrbek** Franz (M)
8 „ **Maglen** Franz (M)
37 „ **Löwenhöfer** Johann (M)
27 „ **Zink** Johann (M)
4 „ **Rieck** Alfred (M)
6 „ **Wildmann** Karl (M)
26 „ **Spitzer** Richard (M)
11 „ **Burkert** Anton (M)

1. Mai 1902

6 Reg. **Geržabek** Viktor (M)
13 „ **Demuth** Emil (M)
25 „ **Schachinger** Franz (M)
8 „ **Klar** Friedrich (M)
4 „ **Trexler** Franz (M)
1 „ **Lenz** Rudolf (M) (WG)
13 „ **Schönaich** Theodor (M)

1. Mai 1902

7 Reg. **Hassold** Franz (M)
22 „ **Borkowski** Jakob (M) (WG)
20 „ **Renelt** Rudolf (M)
16 „ **Svoboda** Wenzel (M)
33 „ **Pokorny** Theodor (M) (ük.) Lehrer an der Ldwkadettensch.
26 „ **Körösi** Viktor (M)
11 „ **Seibacher** Johann (M)
32 „ **Huczala** Gustav (M)
1 „ **Feichtenschlager** Johann (M)
14 „ **Wastl** Josef (M)
35 „ **Bernatzky** Ernst (M)
4 „ **Stohl** Karl (M)
29 „ **Elster** Franz (M)
35 „ **Zabloudil** Alois (M)
7 „ **Kopietz** Wilhelm (M)
30 „ **Plaček** Wilhelm (M)
23 „ **Schmidt** Friedrich (M) (ük.) zug. dem Generalstab bei der 44. Ldw-IBrig.
13 „ **Vogel** Alois (M)
4 „ **Schulz** Rudolf (M)
4 „ **Schwiedernoch** Hermann (M)
17 „ **Rubeš** Alois (M)
1 „ **Urban** Julius (M)
30 „ **Swadb'k** Julius (M)
11 „ **Linde** Otto (M)
16 „ **Mašek** Franz (M) (ük.) zug. der Intendanz des Ldwkomdos. in Zara
11 „ **Grubeck** Richard (M)
1 „ **Zöllß** Heinrich (M)
34 „ **Schmid** Rudolf (M)
21 „ **Düregger** Franz (M)
8 „ **Šourek** Josef (M)
20 „ **Trlitza** Karl (M)

1. November 1902

21 Reg. **Veigl** Rudolf (M)
8 „ **Denk** Ferdinand (M)
32 „ **Engelmeyer** Johann (M) (WG)
4 „ **Linhard** Emil (M)
1 „ **Keindl** Artur (M)
34 „ **Weingärtner** Karl (M)
16 „ **Trnka** Otto (M)
36 „ **Agler** Franz (M) (WG)
35 „ **Benesch** Rudolf (M)
16 „ **Bauer** Alfred (M)

1. November 1902

15 Reg. **Schlacht** Ferdinand (M)
11 „ **Šatánek** Franz (M)
6 „ **Just** Emil (M)
22 „ **Wach** Heinrich (M) (ük.) Frequentant des Intendanzkurses
32 „ **Kumpf** Anton (M) (ük.) Frequentant des Intendanzkurses
30 „ **Frank** Josef (M)
12 „ **Lagateiner** Franz (M) (WG)
31 „ **Schefold** Hugo (M)
23 „ **Miller** Richard (M)
32 „ **Stumfohl** Lambert (M)
9 „ **Keller** Ägid (M)
2 „ **Klenert** Klemens (M)
3 „ **Karlik** Theodor (M)
37 „ **Schulz** Karl (M)
32 „ **Zips** Otto (M)
27 „ **Pohl** Anton (M)
16 „ **Noš** Emil Ritt. v. (M)
15 „ **Horák** Richard (M)
2 „ **Hoffmann** Theodor (M)
10 „ **Krischker** Rudolf (M)
32 „ **Linhart** Ladislaus (M)
34 „ **Stuchlik** Josef (M)
24 „ **Neumann** Karl (M)
35 „ **Stiasny** Emil (M)
28 „ **Vanino** Albert (M)
31 „ **Hawlíček** Josef (M)
2 „ **Lanser** zu **Moos** und **Vestenstein** Alfred Edl. v. (M)
16 „ **Bakalář** Franz (M)
7 „ **Mayer** Friedrich (M)
29 „ **Troyer** v. **Aufkirchen** Franz Ritt. (M)
37 „ **Redl** Edmund (M)
3 „ **Kosestachek** Ferdinand (M)
37 „ **Burgstaller** Gottfried (M)
25 „ **Altenburger** Emil (M)
11 „ **Mühlberger** Rupert (M)

1. Mai 1903

11 Reg. **Parentin-Heerdegen** Johann (M) (WG)
22 „ **Nikeforuk** Demeter (M)
32 „ **Linhart** Emil (M)
1 „ **Sazenhofen** Eduard Freih. v. (M)
6 „ **Zippe** Wilhelm (M)
5 „ **Ćujan** Karl (M)

Digitized by Google

1. Mai 1903

8 Reg. **Uiberla** Karl (M)
25 „ **Kausek** Friedrich (M)
9 „ **Kales** Adalbert (M)
36 „ **Czoppi** Alfons (M)
29 „ **Hostowsky** Hermann (M)
32 „ **Cernautian** Alexander (M)
34 „ **Entner** Emmerich (M)
4 „ **Schmidt** Ernst (M)
17 „ **Skwarczyński** August (M)
25 „ **Neußer** Karl (M)
21 „ **Birkopf** Artur (M)
34 „ **Harra** Josef (M)
20 „ **Ciprin** Jaroslaw (M)
10 „ **Siegel** Robert (M)
12 „ **Siegel** Hermann (M)

1. November 1903

32 Reg. **Syré** August (M)
9 „ **Hipper** Ludwig (M)
4 „ **Scotti** Ludwig MVK. (M)
13 „ **Kreutzer** Karl (M)
5 „ **Urban** Otto (M)
1 „ **Michaliczek** Richard (M)
27 „ **Vejlupek** Jaroslaw (M)
30 „ **Truntschnig** Simon (M)
16 „ **Soukup** Josef (M)
14 „ **Wiener** Wenzel (M)
15 „ **Hartmann** Heinrich (M)
9 „ **Wiede** Karl (M)
1 „ **Khil** Ernst (M)

1. Mai 1904

26 Reg. **Ive** Ferdinand (M)
17 „ **Neubauer** Leo (M)
32 „ **Herling** Rudolf (M)
1 „ **Schäfer** Karl (M)

1. November 1904

4 Reg. **Figura** Artur Edl. v. zug. vom FJB. Nr. 23
1 „ **Caravena** Rudolf
21 „ **Reich** Edl. v. **Reidenegg** Heinrich
4 „ **Bregant** Eugen (M)
9 „ **Pivnička** Karl (M)
16 „ **Lochner** Andreas (M) (Ok.) Frequentant des Intendanzkurses
15 „ **Lonský** Franz (M)
22 „ **Trunečck** Wenzel (M)
19 „ **Tarabanowicz** Stanislaus (M) (Ok.) Frequentant der Kriegssch.

1. November 1904

14 Reg. **Krásný** Adalbert (M)
1 „ **Fischer** Josef (M)
29 „ **Kulka** Rudolf (M)
21 „ **Eberl** Heinrich (M)
31 „ **Krejčiřik** Franz (M)
23 „ **Perl** Emil (M)
31 „ **Meißner** Maximilian (M)
10 „ **Löwenstein** Alfred (M)
28 „ **Hoffmann** Adolf (M)
11 „ **Taslar** Franz (M)
33 „ **Frank** Ferdinand (M)
15 „ **Bartel** August (M)
1 „ **Provaznik** Franz (M)
2 „ **Weirauch** Gustav (M)
10 „ **Mach** Hubert (M)
16 „ **Tietze** Leo (M) (Ok.) Frequentant des Intendanzkurses
2 „ **Unar** Alois (M)
23 „ **Glamann** Othmar (M)
32 „ **Kienzl** Ernst (M) (Ok.) zug. der Intdz. des Ldwkomdos. in Josefstadt
3 „ **Zeller** Eduard (M)
31 „ **Wratzl** Franz (M)
30 „ **Veselý** Adolf (M)
25 „ **Musil** Gottlieb (M)
1 „ **Till** Rudolf (M)
36 „ **Supperer** Johann (M)
23 „ **Weiler** Anton (M)
21 „ **Irtweck** Oswald (M)
28 „ **Popelak** Hugo (M)
33 „ **Wasti** Josef (M)
13 „ **Körner** Franz (M)
12 „ **Köhler** Josef (M)
17 „ **Rauch** Michael (M)
37 „ **Kozicki** Johann (M)
24 „ **Kitzberger** Friedrich (M)
2 „ **Huber** Julius (M)
24 „ **Ipolt** Friedrich (M)

1. Mai 1905

1 Reg. Krejčí Anton (M) zug. vom IR. Nr. 31
2 „ **Jessernigg** Gustav (M) zug. vom IR. Nr. 39
5 „ **Kobe** Johann (M) zug. vom IR. Nr. 70
8 „ **Čermák** Oskar (M)
35 „ **Průša** Ladislaus (M) (Ok.) Lehrer an der Ldwkadettensch.
29 „ **Holub** Johann (M)
11 „ **Dočekal** Jaroslaus (M)

1. Mai 1905

23 Reg. **Schattel** Alois (M)
34 „ **Schmid** Karl (M) (Ok.) Frequentant der Kriegsschule
5 „ **Engelmeier** Oskar (M)
19 „ **Doležal** Franz (M)
19 „ **Nowotný** Erwin (M)
31 „ **Völker** Eduard (M)
36 „ **Enenkel** Viktor (M)
11 „ **Pils** Wilhelm (M)
14 „ **Sturm** Josef (M)
27 „ **Hanusch** Viktor (M)
12 „ **Kolibabe** Bernhard (M)
23 „ **Rus** Josef (M)
20 „ **Onheiser** Ferdinand (M)
14 „ **Westhauser** Ernst (M)
37 „ **Topolšek** Franz (M)
7 „ **Golliasch** Maximilian (M)
14 „ **Schwengler** Gustav (M)
35 „ **Dragatin** Emil (M)
33 „ **Powrožnicki** Jaroslaus (M)
34 „ **Trampler** Reinhold (M) (Ok.) Lehrer an der Ldwkadettensch.
36 „ **Münster** Otto (M)
1 „ **Niehaner** Karl (M)
16 „ **Sarsch** Franz (M)
35 „ **Hofhansl** Franz (M)
11 „ **Reisch** Oskar (M)
31 „ **Hussak** Bruno (M) (WG)
7 „ **Steidl** Franz (M)
5 „ **Burgstaller** Johann (M)

31. Oktober 1905

17 Reg. **Dörflinger** Max (Ok.) zug. dem Generalstab bei der 90. Ldwl.Brig.
12 „ **Matzke** Emil
26 „ **Gallent** Rudolf
18 „ **Aspöck** Robert
35 „ **Kalhous** Rudolf (Ok.) zug. dem Generalstab bei der 21. LdwITDiv.

1. November 1905

2 Reg. **Kobierski** Julius Ritt. v. (M)
28 „ **Neuwirth** Otto Ritt. v. (M)
17 „ **Balář** Gottlieb (M)
23 „ **Kopani** Amadeus (M)
36 „ **Holna** Wenzel (M)
11 „ **Bauer** Friedrich (M)

Digitized by Google

1. November 1905

25 Reg. **Jungr** Franz (M)
5 „ **Baatz** Artur (M)
10 „ **Badian Max** (M)
27 „ **Petsche** Emil (M)
24 „ **Wimmer** Artur (M)
20 „ **Hejsek** Franz (M)
10 „ **Klement** Ludwig (M)
13 „ **Sobota** Ottokar (M)
21 „ **Entner** Josef (M)
32 „ **Allasz** Xaver (M) (WG)
14 „ **Gabriel** Karl
2 „ **Klein** Otto Edl. v.

1. Mai 1906

37 Reg. **Čimala** Alois (ßk.) Frequentant des Intendanzkurses
25 „ **Votruba** Josef (ßk.)
28 „ **Franz** Josef
18 „ **Štégr** Bohumir
22 „ **Konáš** Anton (ßk.) Frequentant der Kriegsschule
36 „ **Iwanyszyn** Theodor
20 „ **Wiederin** Hermann (ßk.) zug. dem Generalstab bei der 22. LdwITDiv.
31 „ **Golda** Eduard
19 „ **Fießmann** Rudolf
18 „ **Kolář** Karl
I „ **Kroboth** Robert
1 „ **Bauer** Heinrich
11 „ **Riati** Johann
2 „ **Bekk** Alfred (ßk.) Frequentant des Intendanzkurses
25 „ **Fischer** Karl
22 „ **Schindler** Friedrich ♂ (ßk.) Frequentant des Intendanzkurses
3 „ **Metz** Josef
26 „ **Hrubý** Emil
6 „ **Kremling** Johann
9 „ **Vonka** Franz

1. Mai 1906

35 Reg. **Pretzel** Julius
19 „ **Gredler** Leonhard (ßk.) Frequentant der Kriegsschule
30 „ **Novak** Ignaz
27 „ **Baum** v. **Appelshofen** Ferdinand Freih.
I „ **Proßliner** Eduard
16 „ **Freßl** Ferdinand
9 „ **Gartner** Georg
13 „ **Stroński** Emil
12 „ **Hajek** Karl
22 „ **Buchleitner** Adalbert
17 „ **Frimmel** Johann
29 „ **Eckl** Rudolf

11. August 1906

31 Reg. **Ullrich** Franz (M)

31. Oktober 1906

1 Reg. **Pokorný** Hermann (ßk.) zug. dem Generalstab bei der 43. LdwIBrig.
9 „ **John** Konrad (ßk.) zug. dem Generalstab bei der 13. LdwITDiv.

1. November 1906

11 Reg. **Novack** Richard Ritt. v. (M)
30 „ **Beidl** Leo
28 „ **Purm** Rudolf zug. vom IR. Nr. 53
5 „ **Hrubesch** Franz
34 „ **Büttinghaus** Hermann
19 „ **Weiser** Friedrich
1 „ **Ranki** Jakob
2 „ **Pospischil** Anton
10 „ **Haagen** Gustav
15 „ **Bunzmann** Leo
I „ **Hartwig** Viktor
32 „ **Veselý** Karl
36 „ **Bauer** Moritz
4 „ **Langer** Viktor

1. November 1906

37 Reg. **Formentini** Johann Freih. v.
19 „ **Gürtler** Oskar
37 „ **Weselý** Julian
37 „ **Unger** Richard
11 „ **Bally** Stanislaus v.
10 „ **Schiederer** Gottfried (M)
17 „ **Kellner** Josef (M)
34 „ **Mittermayer** Wilhelm (M)
I „ **Eipek** Valentin (M)
13 „ **Konečný** Ludwig (M)
9 „ **Masurka** Alois
33 „ **Kollinsky** Erwin
8 „ **Lenz** August v.
22 „ **Vychodil** Ladislaus
35 „ **Linde** Artur

5. Dezember 1906

2 Reg. **Scheide** Robert (M) zug. als prov. Magoff. beim LdwIR. Teschen Nr. 31

1. Mai 1907

37 Reg. **Raunacher** Gustav (M)
27 „ **Fischer** Franz
33 „ **Ecoher** ab **Eccho** et **Marienberg** Alfred v.

31. Oktober 1907

4 Reg. **Bolschwing** Wilhelm Freih. v. (ßk.) zug. dem Generalstabe bei der 44. LdwITDiv.
9 „ **Mohr** Josef
15 „ **Krömer** Ludwig
9 „ **Klein** Josef (ßk.) zug. dem Generalstabe bei der 91. LdwIBrig.

1. November 1907

28 Reg. **Rybaček** Eduard
19 „ **Langer** Friedrich
I „ **Freisauff** v. **Neudegg** Johann
8 „ **Svoboda** Johann

Digitized by Google

Leutnants

1. November 1900

20 Reg. **Geyer** Josef (WG)
4 „ **Gabriel** Günter zug. als Manipulationsoff. beid. Milabt. der Ldwgruppe des 9. Korpskomdos.

1. November 1901

15 Reg. **Bothe** Ludwig zug. vom IR. Nr. 70
22 „ **Rýček** Célestin zug. vom IR. Nr. 69
16 „ **Cibulka** Karl zug. vom IR. Nr. 70
22 „ **Candolini** Eduard zug. vom IR. Nr. 61
3 „ **Michl** Friedrich Edl. v. zug. vom IR. Nr. 48
24 „ **Goldmann** Karl zug. vom IR. Nr. 90
1 „ **Reumayer** Hermann zug. vom FJB. Nr. 21
4 „ **Perko** Wilibald
22 „ **Eschberger** Franz
4 „ **Jeuthner** Johann
17 „ **Luniaczek** Johann
13 „ **Fleischlinger** Alois
36 „ **Pietsch** Franz
15 „ **Krist** Friedrich
1 „ **Kremlička** Eduard
1 „ **Stefin** Matthias
20 „ **Konwalina** Viktor
30 „ **Dlouhý** Wenzel
12 „ **Hrabě** Viktor
11 „ **Balzer** Wenzel
25 „ **Trnka** Hugo
1 „ **Trevisan** Leopold
36 „ **Prino** Ludwig
8 „ **David** Karl
14 „ **Kolšek** Augustin
10 „ **Durpek** Arnold
36 „ **Lappat** Johann
29 „ **Seidl** Josef
26 „ **Jošt** Eugen
37 „ **Jurkovič** Franz
20 „ **Gabler** Johann
8 „ **Kittel** Johann
17 „ **Hruška** Wilhelm

1. November 1901

1 Reg. **Machaček** Karl
25 „ **Mayer** Georg
1 „ **Löschner** Richard
28 „ **Bufka** Wilhelm
29 „ **Oberbauer** Franz
1 „ **Müller** Emilian
11 „ **Sengseis** Alois
31 „ **Strauß** Gustav
9 „ **Schmidrkal** Alfred
2 „ **Hladt** Rudolf
23 „ **Beron** Robert (beurl.)
14 „ **Snížek** Franz
21 „ **Steiger** Ferdinand
14 „ **Heiter** Rudolf
17 „ **Ladstätter** Wilhelm
1 „ **Heß** Richard
2 „ **Kaczor** Michael
11 „ **Strohschneider** Hermann
7 „ **Hauska** Jaroslaw
30 „ **Konvalin** Friedrich
16 „ **Grimm** Franz
36 „ **Stefan** Leopold
21 „ **Mattes** Hermann
19 „ **Harhammer** Johann
8 „ **Adulmar** Deodat
20 „ **Fink** Robert
30 „ **Franz** Emilian
35 „ **Warthol** Karl
33 „ **Festi** Otto
24 „ **Pfeifer** Amadeus
3 „ **Rašper** Wilhelm
10 „ **Koch** Richard
23 „ **Wastl** August
13 „ **Pelz** Arlur
21 „ **Huška** Thomas
36 „ **Krön** Richard
12 „ **Hallmann** Rudolf
28 „ **Puffer** Georg
12 „ **Trötscher** Karl
1 „ **Neugebauer** Viktor
11 „ **Rusch** Artur (M)
25 „ **Schimmerling** Rudolf (M)
30 „ **Schally** Karl (M)
5 „ **Philipp** Hermann (M)
15 „ **Fendt** Gustav (M)

1. November 1901

30 Reg. **Friedl** Julius (M)
18 „ **Bylon** Josef
1 „ **Bigontina** Angelo
7 „ **Eschka** Julius
6 „ **Hammer** Josef
2 „ **Kocourek** Jaroslaus

1. Mai 1902

21 Reg. **Piskorz** Alexander
26 „ **Stumpf** Hugo

1. September 1902

3 Reg. **Scolik** Heinrich
2 „ **Denk** Bertold

1. November 1902

4 Reg. **Gobanz** Otto zug. vom IR. Nr. 21
22 „ **Gabrilloni** Alexander zug. vom IR. Nr. 43
27 „ **Podgralschek** Franz (ßk.) Frequentant der Kriegsschule
33 „ **Hluchý** Franz
30 „ **Lamprecht** Josef
22 „ **Gratze** Vinzenz
34 „ **Valla** Franz
9 „ **Trapl** Franz
16 „ **Slostrzonek** Gustav
36 „ **Schubert** Franz (ßk.) Frequentant der Kriegsschule
4 „ **Pinapfel** Johann
20 „ **Panzner** Karl
1 „ **Staab** Adolf
35 „ **Czerney** Karl
36 „ **Birnstein** Max
17 „ **Bergermayer** Johann
27 „ **Kienbauer** Anton
6 „ **Jungwirth** Eduard
26 „ **Bauer** Ludwig
8 „ **Tersch** Franz
18 „ **Menschik** Karl
14 „ **Vanicky** Franz
24 „ **Klose** Johann

Digitized by Google

1. November 1902

16 Reg. **Duffek** Augustin
7 „ **Patzak** Reinhold
28 „ **Cisař** Karl
8 „ **Picek** Karl
10 „ **Löwenstein** Otto
2 „ **Lernet** Artur
5 „ **Moschner** Karl
11 „ **Peklič** Rudolf
7 „ **Suchánek** Josef
31 „ **Semrad** Ludwig
13 „ **Futter** Engelbert
23 „ **Karger** Gustav
25 „ **Berger** Heinrich
31 „ **Helpert** Augustin
12 „ **Ottomanský** Josef
5 „ **Thurner** Leopold
26 „ **Kwiatkowský** Karl
13 „ **Luniaczek** Heinrich
3 „ **Ženíšek** Jaroslaw
15 „ **Bayer** Wilhelm
7 „ **Stejskal** Wladimir
24 „ **Pohlcudek** Karl
18 „ **Stok** Franz
27 „ **Šusteršič** Lorenz
29 „ **Czske** Anton
33 „ **Frühauf** Franz
10 „ **Paukner** Anton
11 „ **Petrini** Alfred
17 „ **Kudzierski** Robert
11 „ **Dedič** Wenzel
36 „ **Taiti** Anton
12 „ **Havliš** Norbert
25 „ **Schwaiger** Emil
22 „ **Wurz** Anton
30 „ **Bleyer** Adolf
16 „ **Löbl** Ernst
18 „ **Pieschel** Augustin
1 „ **Himmel** Wenzel
23 „ **Klemenc** Jakob
3 „ **Miserovský** Karl
14 „ **Kučera** Eduard
30 „ **Šeda** Jaromir
32 „ **Schiefermüller** Karl
5 „ **Zotz** Ludwig
37 „ **Beck** Leo
29 „ **Friedl** Rudolf
26 „ **Knittel** Hugo
9 „ **Šašek** Johann
5 „ **Turba** Robert (R)
30 „ **Nöst** Josef (R)
19 „ **Bilecki** Johann (R)
37 „ **Mautner** Maximilian (R) (ük.) zug. zur Probedienstleistung bei der k. k. Gendarmerie

1. November 1902

8 Reg. **Vitoušek** Josef (ük.) Frequentant der Kriegsschule
17 „ **Friedländer** Max
8 „ **Slunsky** Josef (ük.) Frequentant der Kriegsschule
19 „ **Stritar** Paul
36 „ **David** Ferdinand
1 „ **Leitgeb** Karl
21 „ **Mykitka** Josef

14. April 1903

4 Reg. **Birnbacher** Robert (R)

1. Mai 1903

11 Reg. **Konečný** Julius
15 „ **Stadnik** Karl

1. September 1903

8 Reg. **Orel** Friedrich
5 „ **Roller** Julius
4 „ **Ullrich** Rudolf
9 „ **Bahn** Franz
36 „ **Hornberg** Wilfried v. zug. vom IR. 93

1. November 1903

11 Reg. **Jodas** Wilhelm
21 „ **Möchel** Otto
11 „ **Baumgarti** Richard zug. vom IR. 83
1 „ **Kobányi** Richard zug vom IR. Nr. 19
5 „ **Holinka** Richard
4 „ **Dvořák** Ottokar
14 „ **Heilig** Josef
16 „ **Beeler** Ernst
9 „ **Dobringer** Leopold
32 „ **Seidl** Hermann
22 „ **Ježek** Josef
15 „ **Schimpke** Heinrich
1 „ **Hanák** Rudolf (ük.) Frequentant der Kriegsschule
34 „ **Brenner** Franz
34 „ **Otruba** Franz
20 „ **Šeda** Gottlieb
18 „ **Seeland** Anton
1 „ **Reinl** Richard
16 „ **Pika** Rudolf
35 „ **Matuschka** Othmar
1 „ **Gleisner** Arnold (beurl.)
21 „ **Telle** Eugen
11 „ **Watzlawick** Rudolf

1. November 1903

8 Reg. **Kaßner** Wilhelm
25 „ **Dollansky** Jakob
19 „ **Teuber** Karl
26 „ **Wolff** Robert
27 „ **Praaek** Stanislaus
29 „ **Fischer** Ernest
11 „ **Micheluzzi** Artur
14 „ **Waldek** Johann
8 „ **Krombholz** Josef
7 „ **Günther** Heinrich
31 „ **Prymus** Johann
3 „ **Řimal** Franz
17 „ **Dostal** Emil
20 „ **Weese** Bruno
17 „ **Heinz** Erwin
37 „ **Kolin** Edgard
16 „ **Vokáč** Anton
13 „ **Swatosch** August
19 „ **Pospíšil** Eduard
33 „ **Rücker** Maximilian
32 „ **Tausch** Josef
7 „ **Ströbl** Johann
11 „ **Battistig** Oskar
11 „ **Neugebauer** Emil
37 „ **Baebler** Wilhelm
27 „ **Komp** Karl
4 „ **Jazbec-Schaffenrath** Oskar
31 „ **Šoupal** Josef
32 „ **Přerovský** Richard
12 „ **Dočkal** Johann
1 „ **Petermann** Friedrich
1 „ **Hibler** Otto
8 „ **Ravenegg** Paul (WG)
33 „ **Schmidt** Franz
34 „ **Balzer** Franz
22 „ **Fegarascher** Alois
6 „ **Tomek** Karl
11 „ **Krištof** Emil
18 „ **Kawinek** Artur
35 „ **Zanker** Rudolf
36 „ **Zappe** Karl
17 „ **Rosývač** Josef
29 „ **Douša** Ludwig
26 „ **Hofmann** Paul
28 „ **Basti** Zdenko
3 „ **Scarpatetti** Friedrich v.
24 „ **Dašek** Karl
6 „ **Lukavský** Johann
11 „ **Marek** Heinrich
21 „ **Koegel** Ernst
5 „ **Schörg** Wilhelm
2 „ **Millegger** Hermann
12 „ **Puhoný** Friedrich

Digitized by Google

1. November 1903

24 Reg. **Almer** Karl
19 „ **Singer** Paul
37 „ **Žáček** Wenzel (M)
26 „ **Brusák** Franz (M)
34 „ **Capellmann** Konrad (beurl.)
21 „ **Konczakowski** Iwan (M)
27 „ **Libal** Josef
29 „ **Winter** Max
29 „ **Demartini** Johann
8 „ **Kriha** Johann
17 „ **Eckert** Martin
28 „ **Wundrak** Gustav
32 „ **Frank** Friedrich
19 „ **Dötz** Otto
24 „ **Schum** Karl
23 „ **Štufka** Adolf
1 „ **Kalina** v. **Jaothenstein** Karl
15 „ **Schneider** Franz
24 „ **Pawlak** Leonhard
26 „ **Ruard** Anton GVK.
13 „ **Billy** Josef
16 „ **Mackowitz** Rudolf v.
27 „ **Holásek** Johann

22. April 1904

10 Reg. **Witzmann** Johann (M)

1. Mai 1904

34 Reg. **Böhm** Franz
11 „ **Franke** Rudolf
30 „ **Hoffermann** Rudolf
30 „ **Schwab** Alfons (M)
5 „ **Heide** Franz
22 „ **Brodsky** Rudolf
11 „ **Graf** Friedrich

1. September 1904

4 Reg. **Bukowski** Viktor
13 „ **Krause** Otto
7 „ **Galeta** Rudolf
18 „ **Haut** Johann
29 „ **Pacák** Friedrich

1. November 1904

33 Reg. **Lukavský** Johann
13 „ **Roscher** Adolf
10 „ **Hickel** Eduard
8 „ **Doležal** Karl
20 „ **Kirchhammer** Josef
13 „ **Pulanich** Anton
14 „ **Keller** Johann
37 „ **Reif** Franz

1. November 1904

19 Reg. **Kukačka** Franz
16 „ **Pavlovsky** Alois
1 „ **Kulik** Ignaz
27 „ **Otruba** Alois
35 „ **Orsáček** Franz
33 „ **Glatzel** Johann
23 „ **Glück** Adolf (WG)
15 „ **Popper** Rudolf
37 „ **Vanicky** Rudolf
22 „ **Krepler** Karl
34 „ **Lechmann** Josef
14 „ **Raynoschek** Erwin
17 „ **Neugebauer** Richard
6 „ **Sladký** Karl
31 „ **Neubauer** Anton
18 „ **Wald** Franz
20 „ **Štěpan** August
9 „ **Horgnier** Norbert
10 „ **Bachmann** Ernst
21 „ **Liška** Wladimir
19 „ **Maußer** Friedrich
5 „ **Elsner** Oswald
35 „ **Kraus** Karl
12 „ **Frank** Ignaz
9 „ **Hanikýř** Josef
7 „ **Fischer** Josef
2 „ **Kofler** Franz
26 „ **Schenek** Ubald
1 „ **Mihalowits** Gabriel
26 „ **Kosór** Jaroslaw
25 „ **Nop** Emil
6 „ **Marius** Richard
22 „ **Kočí** Gustav
24 „ **Schum** Arnold
29 „ **Maa** Rudolf
37 „ **Rasper** Innozenz
17 „ **Drozd** Georg
1 „ **Ponež** Wilhelm
3 „ **Ludwig** Johann
7 „ **Hieke** Artur
18 „ **Wrabec** Josef
16 „ **Wurm** Karl
15 „ **Hanisch** Gustav
31 „ **Jokesch** Wenzel
21 „ **Killiches** Friedrich
36 „ **Tippelt** Konrad
20 „ **Baduschek** Bruno
35 „ **Fischl** August
10 „ **Schneiberger** Ludwig
3 „ **Schenek** Egon
28 „ **Werner** Rudolf
4 „ **Kaufmann** Karl
35 „ **Walcher** Johann
30 „ **Schüler** Franz
33 „ **Eckwert** Rudolf

1. November 1904

3 Reg. **Gomansky** Kamillo
12 „ **Fürst** Josef
4 „ **Zobernig** Ernst
33 „ **Kofler** Franz
22 „ **Wlček** Johann
25 „ **Kaiser** Rudolf
13 „ **Tauschek** Johann
9 „ **Haberl** Georg
1 „ **Dolěnc** Karl
11 „ **Jany** Rudolf
23 „ **Mohr** Viktor
5 „ **Waltinger** Rudolf
1 „ **Barborka** Emanuel
31 „ **Marek** Maximilian
25 „ **Kutschera** Ludwig
19 „ **Scheuba** Gustav
1 „ **Schweigl** Richard
14 „ **Olbrich** Alfred
20 „ **Freund** Anton
1 „ **Raynoschek** Othmar
33 „ **Schreiner** Jakob
7 „ **Rainer** Franz
4 „ **Mareth** Johann
2 „ **Pošva** Anton
6 „ **Lenhard** Heinrich
35 „ **Lehninger** Leo
19 „ **Fuchs** Jaroslaw
21 „ **Pavliček** Robert
31 „ **Kreiml** Josef
29 „ **Skala** Josef
37 „ **Kammerlander** Franz
35 „ **Runge** Wilhelm
33 „ **Venus** Otto
24 „ **Werthschitzki** Karl
31 „ **Boxleitner** Alois
32 „ **Mates** Josef
31 „ **Uvira** Rudolf
9 „ **Krásný** Valerian
22 „ **Knopf** Franz
11 „ **Peiske** Oswald
1 „ **Kahlig** Alois
7 „ **Kautezky** Emil
2 „ **Janauschek** Theodor
29 „ **Paukert** Artur
13 „ **Philipp** Josef
24 „ **Huppert** Ernst
28 „ **Hirsch** Johann
10 „ **Mařik** Josef
2 „ **Swoboda** Hugo
22 „ **Beneš** Karl
19 „ **Siemsen** Karl
24 „ **Rašek** Emanuel
33 „ **Wirth** Michael
25 „ **Schmidofsky** Leopold
37 „ **Kukovica** Matthias

Digitized by Google

1. November 1904

2 Reg. **Buckholz** Gustav (WG)
12 „ **Neuberger** Leon
26 „ **Hlavsa** Jaroslaw
13 „ **Lyko** Karl
5 „ **Resizh** Wladimir
76 „ **Kubata** Vinzenz
12 „ **Nestmann** Emil
26 „ **Fremuth** Johann
26 „ **Mahorčič** Georg
27 „ **Walter** Alois
1 „ **Stuniak** Albert

1. Mai 1905

27 Reg. **Petsche** Oskar
7 „ **Minář** Thomas (M)
14 „ **Kordik** Paul
3 „ **Schwarz** Alfred

~~**1. Mai 1905**~~

21 Reg. **Drasky** Alois
36 „ **Slusariuk** Emil
34 „ **Kowalski** Eugen
17 „ **Hojdar** Adalbert
32 „ **Vinař** Franz

1. September 1905

2 Reg. **Schrinner** Leo
15 „ **Hodina** Otto
4 „ **Grießl** Anton
22 „ **Rath** Franz
1 „ **Polster** Ruppert
11 „ **Rabl** Johann
34 „ **Ecker** Leo
11 „ **Zoločnik** vulgo **Pramosch** Josef
21 „ **Eckardt** v. **Feldenbruck** Wilhelm

1. November 1905

11 Reg. **Weiß** Josef zug. vom FJB. Nr. 9
21 „ **Kramer** August
26 „ **Brischnik** Franz
34 „ **Trnka** Franz
11 „ **Apfelthaler** Anton
15 „ **Peschek** Rudolf
14 „ **Krömer** Friedrich
17 „ **Wünsch** Alois
33 „ **Scheliga** Karl
11 „ **Hörmann** Karl
7 „ **Schindler** Karl
21 „ **Hofmann** Wilibald
18 „ **Renner** Gottfried
20 „ **Benatzky** Rudolf (WG)
19 „ **Schöttner** Heinrich

1. November 1905

16 Reg. **Řebik** Josef
27 „ **Nejedlý** Franz
20 „ **Merz** Adolf
27 „ **Pistorius** Karl
22 „ **Hadwich** Leopold
19 „ **Körner** Rudolf
35 „ **Paschma** Othmar
1 „ **Rotter** Robert
1 „ **Grolig** Adolf
11 „ **Hromek** Eduard
32 „ **Gold** Rudolf
10 „ **Thurner** Ludwig
1 „ **Hruschka** Leo
29 „ **Hoffmann** Johann
6 „ **Beier** Siegfried
11 „ **Hengst** Alois
23 „ **Muck** Otto
1 „ **Manowarda** Edl. v. **Jana** Maximilian
34 „ **Wehofer** Adolf
12 „ **Sklenovský** Bruno
8 „ **Knittel** Rudolf
30 „ **Běhal** Bohuslav
28 „ **Hrádek** Zdenko
34 „ **Sedlaček** Johann
26 „ **Stegmüller** Oskar
9 „ **Sanjath** Leopold
13 „ **Kohlert** Adalbert
25 „ **Potechka** Leopold
18 „ **Habler** Rudolf
17 „ **Spalenka** Adolf
26 „ **Höpfler** Ernst
3 „ **Hočevar** Ignaz
5 „ **Reichl** Karl
1 „ **Girtlschmid** Johann
18 „ **Trier** Edmund
28 „ **Grimminger** Rudolf
9 „ **Karásek** Karl
1 „ **Činibulk** Johann
33 „ **Austl** Johann
1 „ **Urrisk** Rudolf
29 „ **Tschida** Karl
16 „ **Kutschera** Friedrich
20 „ **Röhr** Karl (WG)
24 „ **Hiki** Johann
14 „ **Kukovič** Felix
31 „ **Vaňorek** Laurenz
35 „ **Anderle** Johann
30 „ **Hruschka** Adolf
23 „ **Lehner** Ludwig
7 „ **Schneider** Josef (ük.) zug. beim Ldw.-Fachrechndep. des M. f. LV.
15 „ **Schimak** Julius

1. November 1905

6 Reg. **Kienast** Johann
10 „ **Hendl** Rudolf
1 „ **Luger** Franz
27 „ **Křepelka** Anton
1 „ **Balick** Oskar
12 „ **Raschanek** Karl
16 „ **Polašek** Karl
13 „ **Odaterzilik** rekte **Oaterzilik** Leo
33 „ **Klein** Karl
23 „ **Armbrüster** Georg
5 „ **Scheffer** Alexander
11 „ **Talsky** Maximilian
4 „ **Kulterer** Egon
22 „ **Plaskan** Ferdinand
8 „ **Stöhr** Josef
19 „ **Zajic** Karl
32 „ **Wieden** Ludwig
11 „ **Kohout** Friedrich
3 „ **Gemperle** Viktor
32 „ **Kout** Ehrenfried
30 „ **Labaj** Josef
4 „ **Pflanzl** Karl
28 „ **Čížek** Heinrich
13 „ **Sopouch** Siegmund
28 „ **Friedländer** Karl
6 „ **Svatoš** Oldřich
15 „ **Tunkel** Richard
17 „ **Štěpánek** Johann
29 „ **Danner** Karl
28 „ **Bll** Ladislaus
12 „ **Tangel** Viktor
21 „ **Strašek** auch **Straschek** und **Straschegg** Josef
20 „ **Leśniak** Emilian
6 „ **Riehl** Richard
14 „ **Balvin** Wenzel
9 „ **Rubritius** Oskar
19 „ **Köhle** Georg
31 „ **Atzler** Rudolf
3 „ **Klement** Rudolf
29 „ **Lukas** Franz
1 „ **Lagger** Michael
27 „ **Možina** Johann
26 „ **Fritz** Gustav
7 „ **Hackl** Franz
5 „ **Cella** Guido
15 „ **Tomek** Anton
22 „ **Gilczewski** Josef
3 „ **Ebhardt** Alfred v.
6 „ **Kačić** Bogumil
31 „ **Polidor** Josef
14 „ **Peschka** Alois
30 „ **Morák** Karl
28 „ **Jurasky** Theodor

Digitized by Google

1. Mai 1906

27 Reg. **Ravanelli** Oswald
28 „ **Proksch** Eduard
10 „ **Tillemann** Rudolf
2 „ **Frühwirth** Franz
6 „ **Flegl** Ladislaus

7. Mai 1906

12 Reg. **Stekl** Eugen (M)

1. September 1906

6 Reg. **Halbich** Rudolf
10 „ **Navrátil** Leo
17 „ **Schubert** Rudolf
20 „ **Pražák** Karl
11 „ **Förster** Adalbert

1. November 1906

9 Reg. **Záruba** Richard
3 „ **Ender** Irenäus
5 „ **Hanreich** Ferdinand
1 „ **Spigl** Augustin
8 „ **Jindra** Karl
3 „ **Jellinek** August
37 „ **Kiekinger** Richard
31 „ **Schöttner** Rudolf
35 „ **Obst** Josef
13 „ **Janisch** Andreas
32 „ **Kritsch** Friedrich
15 „ **Trupka** Karl
16 „ **Kleer** Friedrich
4 „ **Feigel** Anton (S)
20 „ **Karras** Ludwig
5 „ **Krifka** Heinrich
4 „ **Kálal** Bohuslav
27 „ **Meerwald** Alois
26 „ **Platter** Walfried
33 „ **Foraschik** Adolf
24 „ **Feigel** Karl
32 „ **Tvrzický** Ludwig
34 „ **Knoll** Emil
17 „ **Rejžek** Jaroslav
36 „ **Hrabálek** Franz
36 „ **Dworzak** Eugen
18 „ **Toušek** Franz
19 „ **Huder** Karl
21 „ **Manowarda** Edl. v. Jana Moritz
25 „ **Kastránek** Josef
1 „ **Uffenheimer** Ferdinand
2 „ **Harantha** Paul
33 „ **Engler** Wenzel
7 „ **Löschner** Friedrich
8 „ **Havlíček** Wenzel
6 „ **Daudt** Augustin
20 „ **Dobiáš** Fr. nz

1. November 1906

29 Reg. **Freudensehor** Franz
23 „ **Blesik** Ladislaus
27 „ **Lamplé** Julius
22 „ **Gröschel** Robert
20 „ **Kurz** Karl
17 „ **Kühn** Stephan
32 „ **Sýkora** Franz
10 „ **Štěpánek** Franz
11 „ **Wenig** Martin
24 „ **Sulik** Karl
19 „ **Konofsky** Johann
12 „ **Koubek** Rudolf
16 „ **Dašek** Johann
30 „ **Tauschinsky** Rudolf
9 „ **Smolek** Rudolf
28 „ **Bayer-Kolowrat** Johann
31 „ **Doležal** Leopold
7 „ **Reif** Ferdinand
34 „ **Hawel** Friedrich
10 „ **Achatz** Otto
11 „ **Tausch** Adolf
15 „ **Kidalka** Adalbert
13 „ **Přichystal** Karl
14 „ **Podlešak** Matthias
12 „ **Wolfsberger** Franz
22 „ **Madl** Josef
18 „ **Mazůrek** Wenzel
25 „ **Oberbetz** Gottfried
1 „ **Pitsch** Karl
11 „ **Pultar** Josef
19 „ **Schuster** Josef
35 „ **Hlawitschka** Franz
26 „ **Kasperl** Johann
2 „ **Laurent** Friedrich
34 „ **Hohl** Johann
33 „ **Mann** Wilhelm
18 „ **Mayer** Leopold
11 „ **Gefing** Alfons
20 „ **Talský** Alois
29 „ **Fučik** Karl
36 „ **Juch** Johann
1 „ **Stefin** Eduard
7 „ **Krähan** Rudolf
1 „ **Schmidt** Gustav
28 „ **Hübel** Anton
22 „ **Kofler** Heinrich
28 „ **Knoll** Ludwig
3 „ **Brachtl** Friedrich
14 „ **Sedlaczek-Kuhn** Oskar (WG)
8 „ **Schwillinsky** Karl
4 „ **Haecki** Josef
9 „ **Svačina** Rudolf
24 „ **Sommeregger** Ludwig
14 „ **Zelinka** Wilhelm

1. November 1906

13 Reg. **Kepa** Viktor
10 „ **Pucher** Johann
11 „ **Neuhauser** Robert
31 „ **Šweda** Wenzel
3 „ **Hofer** Richard
35 „ **Rojnik** Johann
26 „ **Mikel** Karl
25 „ **Sommer** Gőleslin
26 „ **Večaj** Alois
18 „ **Drzymalik** Zeno
6 „ **Pařik** Josef
27 „ **Horak** Johann
1 „ **Kerer** Josef
1 „ **Schönauer** Josef
24 „ **Angerer** Felix
8 „ **Bondy** Richard
21 „ **Roháček** Ottokar
24 „ **Winkler** Otto
1 „ **Šir** Georg
23 „ **Bělohubý** Vinzenz
37 „ **Raunacher** Elmar
9 „ **Vašků** Ottokar
30 „ **Petříček** Wenzel
3 „ **Walter** Christian
16 „ **Zadra** Hermann
21 „ **Herold** Alfons
25 „ **Jappel** Ernst
13 „ **Schmirgl** Josef
15 „ **Endler** Oskar

23. Jänner 1907

16 Reg. **Groh** Theodor

1. Mai 1907

11 Reg. **Soukup** Franz
35 „ **Stefaniów** Ignaz
5 „ **Kaltenbrunner** Maximilian
15 „ **Gerstmann** Josef
12 „ **Kubašta** Rudolf
34 „ **Dostal** Josef
29 „ **Kminek** Eduard
30 „ **Wassák** Ernst
34 „ **Ris** Karl
37 „ **Scomazzoni** Josef
26 „ **Kordiš** Johann
23 „ **Cleva** Ernst
21 „ **Leippert** Edler v. Livnofels Viktor
11 „ **Liendl** Friedrich
26 „ **Ukmar** Rudolf
25 „ **Windsor** Rudolf
29 „ **Steiner** Edler v. Treuendorf Friedrich
36 „ **Ruß** Richard

Digitized by Google

1. Mai 1907

32 Reg. **Goll** Ferdinand
7 „ **Woinovich v. Vracsevgáj** Emil
36 „ **Lang** Rudolf
35 „ **Pleniążek** Ladislaus
31 „ **Brendl** Ernst
35 „ **Labęcki** Ludwig
II „ **Heinz** Franz
34 „ **Schaffer** Bruno
28 „ **Havelka** Ottokar
12 „ **Brischnik** Emil
7 „ **Michna** Josef
31 „ **Stöger** August
3 „ **Georgi** Friedrich
1 „ **Fejér v. Bük** Anton
29 „ **Enrich** Alfred
I „ **Sonvico** Karl
12 „ **Jirasko** Zdenko
30 „ **Hruška** Theodor
32 „ **Helm** Friedrich
26 „ **Bozdéch** Emmerich
19 „ **Manowarda** Edl. v. Jana Siegmund
34 „ **Kritsch** Karl

1. November 1907

6 Reg. **Freundl** Eduard
5 „ **Černý** Gottlieb
21 „ **Herdina** Eduard

Rang seinerzeit

15 Reg. **Kovářik** Rudolf
15 „ **Dittrich** Franz
3 „ **Majetič** Viktor
4 „ **Gruber** Ferdinand
5 „ **Zlatý** Karl
27 „ **Koračin** Franz
16 „ **Mošler** Karl
19 „ **Stroscho** August
16 „ **Hoch** Stanislaus
37 „ **Menšik** Josef
10 „ **Steppan** Karl
18 „ **Beneš** Ludwig

Rang seinerzeit

32 Reg. **Wenzel** Otto
18 „ **Mikuta** Johann
11 „ **Wanka** Franz
24 „ **Schaller** Raimund
23 „ **Dyntr** Karl
6 „ **Horner** Theodor
22 „ **Becker** Rudolf
17 „ **Wolf** Emil
28 „ **Wiesner** Adolf
27 „ **Vavken** Alois
25 „ **Lautinger** Otto
I „ **Kastelic** Peter
32 „ **Braun** Jaroslav
7 „ **Roma** Rudolf
12 „ **Gans** Josef
15 „ **Taat** Rudolf
1 „ **Lux** Walter
18 „ **Stauder** Johann
1 „ **Palme** Leonhard
31 „ **Kowář** Friedrich
29 „ **Werrlein** Ferdinand
27 „ **Neschmach** Josef
2 „ **Vaněk** Wenzel
8 „ **Bellony** Richard
16 „ **Andrle** Ulrich
13 „ **Trampisch** Leo
II „ **Rabitsch** Franz
20 „ **Kowář** Johann
33 „ **Worliczek** Julius
36 „ **Heidler** Josef
35 „ **Iglelski** Ladislaus
33 „ **Otruba** Emanuel
2 „ **Wittmann** Josef
I „ **Detela** Karl
31 „ **Benischke** Rudolf
31 „ **Wels** Hugo
33 „ **Dobrzański** Adam
15 „ **Decastello** Armin
6 „ **Martinidesa** Gustav
4 „ **Powalatz** Karl
21 „ **Michna** Rudolf
10 „ **Tuchan** Anton
2 „ **Korda** Richard

Rang seinerzeit

20 Reg. **Vysloužil** Eduard
II „ **Piskatý** Johann
32 „ **Zbytek** Adolf
4 „ **Majcen** Ernest
18 „ **Karmann** Edmund
16 „ **Michalek** Theodor
36 „ **Fiala** Karl
20 „ **Pešek** Karl
23 „ **Orehek** Johann
34 „ **Vobornik** Johann
18 „ **Balka** Sigismund
4 „ **Regensburger** Johann
17 „ **Šimáně** Johann
4 „ **Fornbacher** Richard
21 „ **Zimmer** Viktor
12 „ **Rhemberg** Emil
10 „ **Paskovský** Emanuel
29 „ **Holejcha** August
22 „ **Mánek** Johann
I „ **Pießlinger** Johann
32 „ **Strobe** Vinzenz Edl. v.
1 „ **Kammerlander** Ernest
35 „ **Blahák** Franz
I „ **Lawner** Otto
34 „ **Wisiak** Otto
19 „ **Pilarz** Johann
25 „ **Kroboth** Friedrich
II „ **Becker** Georg
28 „ **Koller** Karl
30 „ **Swadbik** Franz
1 „ **Weinrichter** Theodor
21 „ **Nyers** Alexander
32 „ **Vukits** Johann
13 „ **Mayer** Bruno
36 „ **Uhl** Eduard
8 „ **Klofanda** Ladislaus
20 „ **Pitschl** Josef
28 „ **Haslinger** Johann
14 „ **Kytnar** Jaroslav
I „ **Weinfurter** Ferdinand
11 „ **Buchmann** Heinrich
18 „ **Dollansky** Stephan

Digitized by Google

Kadetten

1. September 1905

34 Reg. **Reich** Johann

1. September 1906

9 Reg. **Horn** Friedrich
7 „ **Meiterer** Alois
6 „ **Schäffer** Alfred
4 „ **Grundner** Johann
21 „ **Zeiler** Rudolf
II „ **Hainschwang** Heinrich
4 „ **Kučera** August
10 „ **Herwerthner** Heinrich
29 „ **Schwabl** Johann
12 „ **Ergert** Karl
34 „ **Šindler** Johann
20 „ **Knops** Gottfried
I „ **Suda** Oddo
35 „ **Kačirek** Josef
II „ **Ježek** Franz
14 „ **Wastl** Franz
24 „ **Wurz** Johann
15 „ **Schubert** Johann
36 „ **Horák** Eduard
37 „ **Koubek** Wilhelm
32 „ **Lerl** Adolf
7 „ **Bittner** Oswald
1 „ **Böhm** Peter
33 „ **Vogler** Adalbert
27 „ **Petrini** Rudolf
18 „ **Reesel** Sigismund
14 „ **Ritterer** Franz
26 „ **Rybička** Emil
29 „ **Scheffler** Johann
31 „ **Medek** Vinzenz
4 „ **Barle** Alois
23 „ **Daum** Karl
20 „ **Köhler** Johann
2 „ **Lehečka** Udalrich
22 „ **Preisher** Friedrich
11 „ **Taffra** Anton
26 „ **Pecher** Johann
14 „ **Surru** Artur
II „ **Dangl** Johann
I „ **Schmidt** Karl
36 „ **Bielut** Bronislaus
22 „ **Hoznourek** Johann
3 „ **Strohbach** Ferdinand
34 „ **Wonisch** Rudolf

1. September 1906

I Reg. **Schneider** Max
25 „ **Schusterbauer** Otto
12 „ **Bunzmann** Paul
13 „ **Jurinka** Maximilian
10 „ **Nuske** Hermann
I „ **Dowrtiel** Julius
24 „ **Bloch-Heidenthaller** Franz
23 „ **Jug** Miljko
9 „ **Holub** Josef
5 „ **Bernardi** Bernhard
24 „ **Klinke** Rudolf
17 „ **Prášek** Josef
30 „ **Pražák** Johann
3 „ **Meyszner** August Edl. v.
19 „ **Weber** Emil
6 „ **Payer** Johann
33 „ **Březina** Friedrich
28 „ **Nawratil** Maximilian
I „ **Lechner** Heinrich
I „ **Schallek** Anton
5 „ **Furian** Adolf
10 „ **Petzak** Josef
35 „ **Motyčka** Gottfried
28 „ **Stumpf** Josef
9 „ **Jebautzke** Josef
16 „ **Čechak** Johann
11 „ **Mathae** Friedrich
15 „ **Schattl** Johann
18 „ **Pfeiffer** Karl
27 „ **Schwarz** Karl
16 „ **Zagórski** Karl
3 „ **Prokop** Gustav
25 „ **Eichler** Alfred
8 „ **Trinka** Rudolf Edl. v.
13 „ **Reinauer** Ferdinand
27 „ **Wurzbach** Edl. v. **Tannenberg** Eugen
14 „ **Lubenik** Friedrich
24 „ **Friedel** Norbert
12 „ **Kroužilka** Rudolf
28 „ **Ebhardt** Oskar v.
37 „ **Salković** Josef
26 „ **Springer** Karl
17 „ **Pouska** Eduard
28 „ **Kröner** Julius
19 „ **Smutný** Franz

1. September 1906

28 Reg. **Zaplotal** Alois
30 „ **Nagy** Karl v.
26 „ **Kerdik** Karl
20 „ **Zemek** Ottokar
7 „ **Pfeifer** Kornel
24 „ **Reinhart** Josef
7 „ **Kalina v. Jäthenstein** Johann
35 „ **Stára** Rudolf
37 „ **Bittermann** Karl
23 „ **Wolfsberger** Peter
5 „ **Ledl** Johann
36 „ **Stufka** Josef

1. September 1907

II Reg. **Cásek** Bartholomäus
8 „ **Lukach** Ludwig
24 „ **Pachucki** Alfred
35 „ **Nagl** Julius
32 „ **Luska** Karl
I „ **Boleslawski** Karl
II „ **Anderlitschek** Max
36 „ **Frinta** Karl
26 „ **Schönegger** Friedrich
33 „ **Berger** Eduard
14 „ **Podhajský** Johann
4 „ **Thiergartner** Felix
20 „ **Röhling** Emil
30 „ **Petřik** Miroslav
I „ **Roeßler** Rudolf
16 „ **Škvařil** Johann
1 „ **Erlebach** Leopold
II „ **Kerber** Felician
1 „ **Drüding** Johann
21 „ **Havlíček** Wladislaus
5 „ **Žitnik** Anton
17 „ **Mück** Josef
25 „ **Schwager** Josef
II „ **Pfrogner** Anton
23 „ **Witesz** Karl
4 „ **Ješovník** Felix
27 „ **Zimmermann** Alfred
11 „ **Schwarzer** Bertold
18 „ **Hovorka** Josef
22 „ **Pollak** Wenzel
35 „ **Kickinger** Alois
15 „ **Martini** Viktor

Digitized by Google

1. September 1907

3 Reg. **Rosmarin** Franz
24 „ **Parzer** Karl
34 „ **Volanský** Wenzel
20 „ **Bernhard** Friedrich
21 „ **Mayer-Koffler** Johann
9 „ **Kubálek** Ladislaus
7 „ **Ripp** Eugen
32 „ **Seubert** Gustav
29 „ **Sýkora** Josef
4 „ **Sterlekar** Milan
19 „ **Nezval** Franz
2 „ **Hofbauer** Ferdinand
31 „ **Fabritius** Johann
1 „ **Jonak** Edl. v. **Freyenwald** Wolfgang
11 „ **Dürschmid** Ludwig
1 „ **Seidl** Franz
28 „ **Prager** Karl
12 „ **Kafka** Alois
1 „ **Navrátil** Emil
10 „ **Zajic** Leopold
13 „ **Fuchs** Edl. v. **Grünfeld** Otto
18 „ **Procházka** Adalbert
37 „ **Genser** Josef
33 „ **Korbel** Karl
1 „ **Pštroš** Josef
21 „ **Reitz** Edl. v. **Bollheim** Franz
36 „ **Rieger** Karl
28 „ **Menschik** Alois
4 „ **Högler** Dominik
17 „ **Svátek** Josef

1. September 1907

6 Reg. **Berger** Karl
10 „ **Horák** Johann
37 „ **Bokšić** Michael
31 „ **Bös** Franz
1 „ **Herbinger** Johann
3 „ **Lahousen** Edl. v. **Vivremont** Wilhelm
7 „ **Lang** Franz
34 „ **Richter** Franz
16 „ **Pésta** Wenzel
30 „ **Rakuša** Cyrill
11 „ **Schestauer** Karl
20 „ **Mach** Ludwig
29 „ **Goppold** v. **Lobsdorf** Franz
4 „ **Herbe** Karl
19 „ **Kalenský** Emil
28 „ **Rudolf** Albrecht
8 „ **Hössel** v. **Ehrenfeld** Karl
9 „ **Schneider** Ladislaus
37 „ **Juvančič** Anton
5 „ **Burgstaller** Ljubomil
12 „ **Zöpnek** Emanuel
22 „ **Reischl** Leo
27 „ **Poßnigg** Artur
24 „ **Hanika** Oskar
35 „ **Statkiewicz** de **Hohna** Klemens
10 „ **Nießner** Otto
27 „ **Svilocossi** Stephan
1 „ **Pohanka** Theodor
16 „ **Dolejš** Alfred
34 „ **Mucha** Ulrich

1. September 1907

13 Reg. **Nemetschke** Alexander
26 „ **Mikulić** Mirko
29 „ **Konrad** Emanuel
15 „ **Peitzker** Adolf
14 „ **Christoph** Eduard
25 „ **Knapp** Julius
23 „ **Denaro** Ludwig v.
30 „ **Forst** Leo
17 „ **Hrubesch** Anton
19 „ **Fischer** Josef
22 „ **Schneider** Hermann
18 „ **Okuniewski** Stephan
32 „ **Kolšek** Anton
31 „ **Withofner** Karl
33 „ **Körner** Julius
5 „ **Maurovich** Karl
2 „ **Voetter** Otto
15 „ **Wanke** Karl
8 „ **Kudrna** Zdenko
12 „ **Turek** Ottokar
36 „ **Štufka** Gottfried
6 „ **Bellazi** Franz
13 „ **Gerlich** Friedrich
11 „ **Massak** Franz
14 „ **Findinger** Ernest
2 „ **Wallner** Herbert
6 „ **Frinke** rekte **Finger** Gottfried
3 „ **Wall** Otto
26 „ **Parlow** Maximilian
9 „ **Erbstein** Anton
7 „ **Fridrich** Johann
25 „ **Koula** Johann

Digitized by Google

Vom k. u. k. Heere zugeteilte Reserveoffiziere

Leutnants

1. Jänner 1907

29 Reg. **Voltr** Wenzel des IR. Nr. 36

1. Jänner 1907

9 Reg. **Zeppel** Emil des IR. Nr. 92

Vom nichtaktiven Stande der k. k. Landwehr dauernd aktivierte Offiziere

Leutnants

1. Jänner 1907

27 Reg. **Preisinger** Theodor d. a. im Regiment

14 „ **Lang** Wilhelm d. a. im Regiment

2 „ **Listhuber** Adolf d. a. im Regiment

1. Jänner 1907

23 Reg. **Zoroc** Josef d. a. im Regiment

24 „ **Lahoda** Eduard d. a. im Regiment

21 Reg. **Duhm** Josef d. a. im Regiment

1. Jänner 1907

8 Reg. **Holubek** Rudolf d. a. im Regiment

25 „ **Komárek** Valerius d. a. im Regiment

1. Jänner 1908

19 Reg. **Fiala** Johann d. a. im Regiment

Vom k. u. k. Heere zugeteilte Reservekadetten

1. Jänner 1906

2 Reg. **Bondi** Josef des IR. Nr. 28

13 „ **Voigt** Hermann des IR. Nr. 51

1. Oktober 1906

29 Reg. **Huber** Alois des IR. Nr. 59

1. Jänner 1907

9 Reg. **Magoy** Josef des IR. Nr. 27

1. Jänner 1907

17 Reg. **Heicmann** Emanuel des IR. Nr. 55

31 „ **Hirsch** Anton des IR. Nr. 35

30 „ **Kahn** Matthias des IR. Nr. 2

II „ **Rößler** Karl des FJB. Nr. 17

37 „ **Kubin** Friedrich des IR. Nr. 27

9 „ **Krystof** Johann des FJB. Nr. 1

1. April 1907

33 Reg. **Tront** Friedrich des IR. Nr. 100

25 „ **Hloušek** Johann des IR. Nr. 11

1. Mai 1907

1 Reg. **Gruber** Ferdinand des IR. Nr. 14

1. Juni 1907

5 Reg. **Rizzoli v. Goldenstern** Franz des 1. Tir. KJR.

Vom nichtaktiven Stande der k. k. Landwehr dauernd aktivierte Kadetten

1. November 1906

29 Reg. **Schneider** Josef d. a. im Regiment

1. Jänner 1907

6 Reg. **Figna** Leopold d. a. im Regiment

1. Jänner 1899

19 Reg. **Korczak-Horodyski** Theophil d. a. im Regiment

22 „ **Pokrajac** Edmund d. a. im Regiment

II „ **Hoegel** Artur d. a. im Regiment

4 „ **Neumann** Manfred d. a. im Regiment

1. Jänner 1907

4 Reg. **Haasz v. Grünenwald** Kamillo d. a. im Regiment

1. März 1907

21 Reg. **Ostermann** Franz d. a. im Regiment

14 „ **Stepke** Rudolf d. a. im Regiment

Digitized by Google

2225/I ex 1907
2496/I ex 1907

Digitized by Google

Nichtaktiv

Major

28. Februar 1861

8 Reg. **Sedlatschek** Edl. v. **Siegeskampf** Heinrich LO-R. (KD.) FJO-R. Ⓚ Ⓜ B. O.

Hauptleute

1. Mai 1888

1 Reg. **Pfretschner** Norbert Ⓜ (1. Kl.)
11 „ **Bachler** Maximilian Ⓜ Ⓒ (1. Kl.)

1. November 1888

31 Reg. **Reisinger** Franz Ritt. v. Ⓜ (1. Kl.)

1. Mai 1889

8 Reg. **Schück** Adalbert Ⓜ (1. Kl.)
22 „ **Weronka** Daniel Dr. phil. Ⓜ Ⓒ (1. Kl.)
1 „ **Sattler** Robert v. Ⓜ Ⓒ (1. Kl.)

1. Mai 1891

28 Reg. **Löschner** Eduard Ⓜ Ⓒ (1. Kl.)

1. Mai 1892

21 Reg. **Scheller** Theodor Ⓚ Ⓜ Ⓒ (1. Kl.)
34 „ **Benesch** Alfred Ⓜ Ⓒ (2. Kl.)

1. November 1894

26 Reg. **Metz** Alexander Edl. v. Ⓜ Ⓒ B. O. (1. Kl.)

1. November 1896

15 Reg. **Gelber** Albert Ⓜ (1. Kl.)

1. Mai 1897

28 Reg. **Heinrich** Emil Ⓜ B. O. (2. Kl.)
22 „ **Pawłowski** Eduard Ⓜ (2. Kl.)

1. Mai 1898

9 Reg. **Liebl** Alois Ⓜ Ⓒ B. O. (2. Kl.)

1. November 1898

1 Reg. **Kohn** Friedrich Ⓜ B. O. (2. Kl.)
8 „ **Opelt** Franz Ⓜ B. O. (2. Kl.)
27 „ **Hentschel** Robert GVK. Ⓜ Ⓒ (2. Kl.)
16 „ **Prawdzic-Szamota** Ludwig Ritt. v. Ⓜ Ⓒ B. O. (2. Kl.)

1. November 1899

20 Reg. **Niklas** Stanislaus GVK. m. Kr. Ⓜ Ⓒ B. O. (2. Kl.)

1. Mai 1900

26 Reg. **Frohm** Alois Ⓜ (2. Kl.)

Digitized by Google

Oberleutnants

1. Mai 1889

26 Reg. **Feldmann** Franz Ⓜ
22 „ **Spreitzenhofer** Josef Ⓚ Ⓜ B. O.

1. Mai 1892

8 Reg. ***Pischa** Franz Ⓜ Ⓒ B. O.

1. November 1892

19 Reg. **Gawacki** Wilhelm Ⓜ Ⓒ B. O.

1. Mai 1893

20 Reg. **Schneider** Josef Ⓜ Ⓒ B. O.
23 „ **Petzoch** Augustin Ⓜ Ⓒ B. O.

1. November 1894

11 Reg. **Kovačević** Karl Ⓜ B. O.

1. Mai 1895

29 Reg. **Kominek** Karl Ⓜ B. O.
II „ **Bonelli** Andreas Ⓜ

1. November 1895

31 Reg. **Schwalm** Karl Ⓜ

1. Mai 1896

8 Reg. **Schmidt** Friedrich Ⓜ B. O.
17 „ **Kiszelka** Ernst Ⓜ B. O.

1. November 1896

19 Reg. **Picha** Viktor Ⓜ Ⓒ B. O.
II „ **Kaiser** Günter Ⓜ B. O.
4 „ **Biedermann** Emil Ⓜ

1. Mai 1897

29 Reg. **Pirker** Friedrich Ⓜ B. O.
19 „ **Mironowicz** Eudoxius Dr. jur. Ⓜ B. O.

1. November 1897

7 Reg. **Hacker** Wenzel Ⓜ B. O.
18 „ **Kny** Hugo Ⓜ B. O.
29 „ **Pazem** Franz Ⓜ B. O.

1. Mai 1898

8 Reg. ***Mayer** Rudolf Ⓜ B. O.
16 „ ***Gottlich** Ladislaus GVK. Ⓜ B. O.
22 „ **Buba** Ferdinand Ⓜ B. O.

1. November 1898

26 Reg. **Teichtmann** Eduard Ⓜ
8 „ ***Bahlsen** Ludwig Ⓜ B. O.

1. Mai 1899

4 Reg. **Martinez** Friedrich Freih. v. Ⓜ B. O.
13 „ **Krieglstein** Matthias Ⓜ B. O.

1. November 1899

16 Reg. **Dyma** Franz Ⓜ B. O.
22 „ **Gliga** Gabriel Ⓜ B. O.

1. November 1900

22 Reg. **Jesianu** Isidor Ⓚ Ⓜ Ⓒ

23. Juli 1901

15 Reg. **Poąschek** Johann Ⓜ B. O.

1. November 1901

27 Reg. **Morawitz** Alois Ⓜ B. O.
26 „ **Fischer** Julius Ⓜ B. O.
6 „ **Karetta** Josef Ⓜ B. O.

1. Mai 1902

1 Reg. **Wagner** Karl Ⓜ

1. November 1902

7 Reg. ***Karschulin** Josef Ⓜ B. O.
36 „ **Grossauer** Karl Ⓜ B. O.
28 „ **Kreutz** Franz Ⓜ B. O.

1. November 1904

1 Reg. **Rossi de Santa Juliana** Hugo Ⓜ Ⓒ B. O.
21 „ **Haag** Karl Ⓜ B. O.

1. Mai 1906

24 Reg. **Schram** Heinrich B. O.
21 „ **Titel** Hans B. O.
1 „ **Dießl** Jakob B. O.

1. November 1906

13 Reg. **Spurný** Heinrich ♁ Ⓜ B. O.
18 „ **Szymonowicz** Adolf B. O.

1. November 1907

19 Reg. **Kantor** Kasimir Dr. jur. Ⓜ B. O.
1 „ **De Castello** Viktor B. O.
12 „ **Löwe** Adolf Ⓜ

Digitized by Google

Leutnants

1. November 1876

22 Reg. ***Myrbach** v. **Rheinfeld** Karl Freih. EKO-R.3· Ⓜ Ⓒ

1. November 1878

14 Reg. ***Rippl** Friedrich GVK. m. Kr. Ⓜ

1. November 1879

3 Reg. ***Skedl** Artur Dr. jur. EKO-R. 3. Ⓜ Ⓒ

1. November 1883

37 Reg. **Vuletin** Johann Ⓜ Ⓒ
31 „ ***Lewin** Leopold Ⓜ

1. November 1884

24 Reg. ***Feßl** Heinrich Ⓜ Ⓒ

1. Jänner 1886

19 Reg. ***Rodakowski** Siegmund Ritt. v. Ⓜ

1. Jänner 1887

36 Reg. **Zellich** Leopold Ⓜ Ⓒ
1 „ **Geppert** Robert Ⓜ Ⓒ
15 „ ***Metzner** Artur Ⓜ

1. Jänner 1888

8 Reg. ***Nosek** Wladimir Ⓜ

1. Jänner 1889

17 Reg. **Stiasny** Stephan Ⓜ Ⓒ
24 „ ***Ronacher** Rudolf Ⓜ

1. November 1889

6 Reg. **Hajek** Karl ○ Ⓜ

1. Jänner 1890

1 Reg. **Schmidt** Karl FJO-R. Ⓜ
6 „ **Menzel** Karl Ⓜ
31 „ ***Berger** Siegmund Dr. jur. Ⓜ Ⓒ
24 „ ***Weiß** Heinrich Ⓜ
1 „ ***Singer** Oskar Ⓜ
19 „ ***Wiluaz** Thaddäus Ⓜ

1. Jänner 1891

6 Reg. **Micko** Richard Ⓜ
37 „ **Eisendle** Robert Ⓜ Ⓒ
31 „ **Huber** Hugo Ⓜ
12 „ **Sobotzky** Karl Ⓜ

1. Jänner 1891

9 Reg. **Heintschel** Edl. v. **Heinegg** Felix Ⓜ
5 „ **Angeli** Georg Ⓜ
3 „ **Musil** Edl. v. **Mollenbruck** Franz Ⓜ
16 „ **Rožański** Wladimir Ⓜ
12 „ **Matucha** Johann Ⓜ
II „ **Rosseguier** de **Miremont** Moritz Gf. Ⓚ Ⓜ Ⓒ
11 „ **Klučina** Wenzel Ⓜ
34 „ **Ječior** Rudolf Ⓜ
24 „ ***Spitzer** Artur Ⓜ
22 „ ***Komoroschan** Ambrosius Dr. jur. Ⓜ Ⓒ
24 „ ***Wiser** Konrad Ritt. v. Ⓜ
1 „ ***Glinski** Johann Ⓜ Ⓒ
15 „ ***Kasparek** Ladislaus Ⓜ
5 „ ***Wrbka** Zdenko Ⓜ
8 „ ***Mautner** Josef Ⓜ

1. Mai 1891

24 Reg. ***Schröder** Friedrich Ⓜ

1. Jänner 1892

37 Reg. **Hübner** Friedrich Ⓜ
14 „ **Raubal** Guido Ⓜ
17 „ **Čech** Eduard Ⓜ Ⓒ
25 „ **Türkl** Leopold Ⓜ
4 „ **Ortwein** Josef Ⓜ Ⓒ
22 „ **Wolfbauer** Franz Ⓜ
18 „ **Hulimka** Michael Ⓜ
35 „ **Porębski** Marian Ⓜ
4 „ **Schmalz** Heinrich Ⓜ Ⓒ
26 „ **Volkmann** v. **Volkmar** Hermann Ritt. Ⓜ
1 „ ***Hipfinger** Karl Ⓜ
19 „ ***Aufschauer** Aaron Ⓜ
20 „ ***Orłowicz** Julius Ⓜ Ⓒ
24 „ ***Schmidl** Gustav Ⓜ
8 „ ***Křižek** Karl Ⓜ Ⓒ
22 „ ***Storfer** Salomon Ⓜ
10 „ ***Procházka** Alois Ⓜ

1. November 1892

3 Reg. **Dolejš** Alois Ⓜ Ⓒ

1. Jänner 1893

19 Reg. **Graf** Viktor Ⓜ
3 „ **Himmer** Karl Ⓜ

1. Jänner 1893

I Reg. **Hoffmann** Richard Ⓜ
14 „ **Kramer** Alfred Dr. jur. Ⓜ
15 „ **Hrbaček** Ferdinand Ⓜ
33 „ **Halpern** Ascher Dr. jur. Ⓜ
22 „ **Widner** Hermann Ⓜ Ⓒ
34 „ **Schimerka** Franz Ⓜ
28 „ **Turinsky** Friedrich Ⓜ Ⓒ
7 „ **Hocke** Wenzel Ⓜ
I „ **Charwath** Heinrich Ⓜ
35 „ **Preis** Anton Ⓜ
16 „ **Karmel** Maximilian Ⓜ
I „ **Vogl** Johann Ⓜ Ⓒ
21 „ **Kohlert** Franz Ⓜ
15 „ **Germela** Raimund Ⓜ
22 „ **Abel** Ludwig Ⓜ
24 „ **Mondolfo** Sebastian Ⓜ
9 „ ***Koller** Gustav Dr. phil. Ⓜ
6 „ ***Trédl** Rudolf Ⓜ
6 „ ***Breiai** Johann Ⓜ
14 „ ***Efran** Emil Ⓜ
29 „ ***Siama** Franz Ⓜ
35 „ ***Tesohlch** Oskar Ⓜ
22 „ ***Sirbul** Georg Ⓜ
6 „ ***Wagner** Maximilian Ⓜ
22 „ ***Frisch** Johann Ⓜ
4 „ ***Trummer** Franz Ⓜ
21 „ ***Dietz** v. **Weidenberg** Friedrich Ⓜ
29 „ ***Kaiser** Bertold Ⓜ
19 „ ***Lang** Thaddäus Ⓜ
22 „ ***Kapralik** Julius Dr. jur. Ⓜ Ⓒ
4 „ ***Pečnik** Karl Ⓜ
7 „ ***Bullowa** Karl Ⓜ

1. Mai 1893

29 Reg. **Wimberger** Franz Ⓜ
10 „ **Závodnik** Ludwig Ⓜ Ⓒ

1. Jänner 1894

36 Reg. **Kardasch** Gregor Ⓜ
28 „ **Frisch** Hugo Dr. jur. Ⓜ
34 „ **Kunert** Johann Ⓜ Ⓒ
21 „ **Ramberger** Ludwig Ⓜ

Digitized by Google

1. Jänner 1894

I Reg. **Andes** Josef Ⓜ
22 „ **Totojeskul** Makarius Ⓜ
29 „ **Walter** Robert Ⓜ Ⓒ
20 „ **Gorgosch** Anton Ⓜ
1 „ **Meyersberg** Alfred Ⓜ
6 „ **Singer** Gustav Ⓜ
9 „ **Buchbinder** Maximilian Ⓜ
24 „ **Sild** Konrad Ⓜ
1 „ **Jost** Hugo Ⓜ
3 „ **Bermüller** Kamillo Ⓜ
33 „ **Wiener** Friedrich Ⓜ
7 „ **Dobner** Anton Ⓜ
22 „ **Kuparenko** Emanuel Ritt. v. Dr. jur. Ⓜ Ⓒ
32 „ **Kučera** Josef Ⓜ
24 „ **Huttrer** Manfred Ⓜ
10 „ **Raaz** Anton Ⓜ
16 „ **Heřmanský** Franz Ⓜ Ⓒ
33 „ **Höfner** Karl Ⓜ
36 „ **Urban** Albert Ⓜ
11 „ ***End** Othmar Ⓜ
2 „ ***Rieß** Karl Ⓜ
35 „ ***Dobrowolski** Stanislaus Ⓜ
1 „ ***Pillwax** Lothar Ⓜ
15 „ ***Radinger** Ernst Edl. v. Ⓜ
1 „ ***Gruber** Karl Ⓜ Ⓒ
21 „ ***Hacker** Ämilius Ⓜ Ⓒ
14 „ ***Herschmann** Artur Ⓜ
14 „ ***Kuntschik** Moritz Ⓜ
14 „ ***Königsgarten** Ludwig Ⓜ
21 „ ***Fuchs** Ladislaus Ⓜ
6 „ ***Müller** Karl Ⓜ
14 „ ***Lechner** Bernhard Ⓜ
11 „ ***Bookhorn** Georg Ⓜ
1 „ ***Fechtner** Hugo Ⓜ
10 „ ***Schur** Gottlieb Dr. jur. Ⓜ
28 „ ***Wiener** Otto Ⓜ
22 „ ***Bumbacu** Severin Ⓜ
4 „ ***Steiner** Maximilian Ⓜ Ⓒ
35 „ ***Zalocaer** Jakob Ⓜ Ⓒ
14 „ ***Biber** Karl Ⓜ
18 „ ***Eisler** Julius Ⓜ
9 „ ***Posnansky** Leon Ⓜ
31 „ ***Inochowsky** Karl Ⓜ
22 „ ***Buga** Alexander Ⓜ
22 „ ***Tuschinski** Demeter Dr. jur. Ⓜ Ⓒ
14 „ ***Erber** Moritz Ⓜ
6 „ ***Asti** Johann Ⓜ

1. Mai 1894

II Reg. **Scarperi** Guido Ⓜ Ⓒ
16 „ **Kadlec** Josef Ⓜ
29 „ **Häže** Franz Ⓜ
29 „ **Brabetz** Adolf Ⓜ
24 „ ***Weiß** Moritz Ⓜ

1. November 1894

22 Reg. **Matzl** Felix Ⓜ Ⓒ
33 „ **Schicki** Johann Ⓜ

1. Jänner 1895

29 Reg. **Fanti** Josef Ⓜ
19 „ **Pazdro** Zbigniew Dr. jur. Ⓜ
16 „ ***Köpfl** Richard Ⓜ
2 „ ***Poosch** Maximilian Edl. v. Ⓜ
II „ ***Radinger** Karl Edl. v. Ⓜ Ⓒ
1 „ ***Reuter** Otto Ⓜ
18 „ ***Hostiuk** Eusebius Ⓜ
23 „ ***Weiß** Erwin Ⓜ Ⓒ
3 „ ***Etschmayer** Josef Ⓜ
9 „ ***Abl** Paul Ⓜ
15 „ ***Klein** Alfred Dr. jur. Ⓜ Ⓒ
32 „ ***Kuška** Anton Ⓜ Ⓒ
36 „ ***Glaser** Arnold Ⓜ
5 „ ***Komouz** Rudolf Ⓜ
5 „ ***Fischer** Emil Ⓜ
33 „ ***Járay** Alexander Ⓜ
16 „ **Gadomski** Stanislaus Ⓜ B. O.

1. Jänner 1896

II Reg. **Sander** Johann Ⓜ
33 „ **Fieber** Viktor Ⓜ
35 „ **Dryák** Alois Ⓜ
26 „ **Obersteiner** Hugo Ⓜ
36 „ **Gürtler** Ladislaus Ⓜ
II „ **Weiser** Adolf Ⓜ
32 „ **Stein** Kamillo Ⓜ
33 „ **Hübner** Alfred Ⓜ
9 „ **Pascheles** Julius Ⓜ
17 „ **Kuna** Josef Ⓜ
9 „ **Neumann** Anton Ⓜ
6 „ **Horschitz** Felix Dr. techn. Ⓜ
8 „ **Eiselt** Franz Ⓜ
19 „ **Müller** Rudolf Ⓜ
7 „ **Grasmück** Adalbert Ⓜ
2 „ **Sonnleitner** Franz Ⓜ
14 „ **Brychta** Friedrich Ⓜ
31 „ **Bernolak** Severin Ⓜ
17 „ **Schneider** Alfred Ⓜ
28 „ **Pollak** Ignaz Ⓜ

1. Jänner 1896

16 Reg. **Moravek** Josef Ⓜ Ⓒ
8 „ **Kafka** Franz Ⓜ Ⓒ
18 „ **Jasiński** v. **Topór** Sigismund Ritt. Dr. jur. Ⓜ
20 „ **Schäffer** Edmund Dr. jur. Ⓜ
25 „ **Petter** Rudolf Ⓜ Ⓒ
1 „ **Giberti** Artur Ⓜ
11 „ **Raffelner** Josef Dr. Ⓜ
3 „ **Wiatschil** Viktor Ⓜ Ⓒ
2 „ **Winderle** Karl Ⓜ
10 „ **Czelechowský** Ferdinand Ⓜ
1 „ ***Egger** Friedrich Ⓜ
10 „ ***Hirsch** Friedrich Dr. phil. Ⓜ
19 „ ***Kirschner** Gustav Ⓜ
10 „ ***Lorenz** Friedrich Ⓜ
4 „ ***Scheibler** Eduard Ⓜ
1 „ ***Linder** Leo Ⓜ
17 „ ***Köhler** Friedrich Ⓜ
6 „ ***Slivka** Franz Ⓜ
2 „ ***Hirsch** Julius Ⓜ
15 „ ***Regen** Richard Ⓜ
22 „ ***Jelinek** Michael Ⓜ
10 „ ***Vyborný** Josef Ⓜ
5 „ ***Popper** Josef Ⓜ

1. Jänner 1897

33 Reg. **Pellar** Georg Ⓜ
33 „ **Thenius** Otto Ⓜ Ⓒ
20 „ **Klimesch** Adalbert Ⓜ
33 „ **Knob** Method Ⓜ Ⓒ
35 „ **Georg** Kasimir Ⓜ Ⓒ
28 „ **Omcirk** Gustav Ⓜ
2 „ **Reith** Josef Ⓜ
16 „ ***Schwarz** Robert Ⓜ
24 „ **Löschner** Karl GVK. m. Kr. Ⓜ
4 „ **Laus** Josef Ⓜ
4 „ **Jeršinovič** Anton Ⓜ
34 „ **Schreiner** Emmerich Ⓜ
20 „ **Selig** Otto Ⓜ
36 „ **Vogel** Rudolf Ⓜ Ⓒ
2 „ ***Schmid** Josef Ⓜ
23 „ ***Erti** Eduard Ⓜ
4 „ ***Gumpl** Rudolf Ⓜ Ⓒ
36 „ ***Plesch** Walter Ⓜ
15 „ **Brenner** Adolf Ⓜ
13 „ **Linnert** Gustav Ⓜ
16 „ **Bleier** Leopold Ⓜ
24 „ **Kleczeński** Peter Ⓜ Ⓒ
1 „ **Weyrer** Ernst Ⓜ

Digitized by Google

1. Jänner 1897

24 Reg. **Finger** Adolf Ⓜ
31 „ **Lindner** Hugo Ⓜ
8 „ **Staudinger** Hugo Ⓜ
19 „ **Dziurzyński** Johann Ⓜ Ⓒ
6 „ **Lajfr** Rudolf Ⓜ Ⓒ
16 „ **Polešovsky** Emil Dr. jur. Ⓜ Ⓒ
1 „ **Forster** Julius Ⓜ
35 „ **Chutkowski** Stanislaus Ⓜ Ⓒ
1 „ **Stoetter** Karl Ⓜ
13 „ **Fauska** Otto Ⓜ
29 „ **Fritz** Karl Ⓜ
1 „ **Mutschlechner** Ägid Dr. phil. Ⓜ
14 „ **Burčik** Emil Ⓜ
16 „ **Ružička** Jaroslav Ⓜ
28 „ **Stein** Artur Ⓜ
22 „ **Fuglewicz** Josef Ⓜ
17 „ **Jllek** Anton Ⓜ
1 „ **Sander** Heinrich Ⓜ
11 „ **Simeoni** Alois Ⓜ
22 „ **Adelsberger** Edmund Ⓜ Ⓒ
10 „ **Vostrý** Wenzel Ⓜ Ⓒ
13 „ **Dostal** Adolf Ⓜ
13 „ **JindřichWenzel** Dr. jur. Ⓜ Ⓒ
15 „ **Bernich** Heinrich Ⓜ Ⓒ
10 „ **Knobloch** Josef Ⓜ
14 „ ***Löw-Beer** Benno Ⓜ
12 „ ***Voß** Hugo Ⓜ
16 „ ***Falter** Heinrich Ⓜ
1 „ ***Erggelet** Rudolf Freih. v. Ⓜ
22 „ ***Benadorff** Kasimir Ⓜ
9 „ ***Pfannhauser** Wilhelm Dr. phil. Ⓜ
5 „ ***Bielohaubek** Ludwig Ⓜ
22 „ ***Reininger** Heinrich Dr. jur. Ⓜ Ⓒ
11 „ ***Letzel** Ludwig Ⓜ
8 „ ***Berger** Rudolf Ⓜ
6 „ ***Spiegel** Robert Ⓜ
21 „ ***Fasan** Ludwig Ⓜ
25 „ ***Feldmann** Adolf Ⓜ
4 „ ***Jeglitsch** Anton Ⓜ B. O.
1 „ ***Horák** Josef Ⓜ Ⓒ
30 „ ***Beck** Oskar Dr. jur. Ⓜ
19 „ ***Richter** Johann Ⓜ
8 „ ***Waniček** Gottlieb Ⓜ

1. Jänner 1897

18 Reg. ***Joß** Ernst Ⓜ
11 „ ***Rimrich** Anton Ⓜ
1 „ ***Schöffer** Oskar Ⓜ
33 „ ***Rieß** Maximilian Ⓜ
33 „ ***Wirsch** Franz Ⓜ
18 „ ***Bernfeld** Otto Ⓜ
11 „ ***Werner** Hugo Ⓜ
16 „ ***Held** Artur Ⓜ
19 „ ***Berke** Karl Dr. jur. Ⓜ
6 „ ***Löbl** Leopold Ⓜ
35 „ ***Urbánek** Mojmir Ⓜ
16 „ ***Mittler** Paul Ⓜ
17 „ ***Barta** Oskar Ⓜ
12 „ ***Kvasnička** Franz Ⓜ
25 „ ***Bader** Artur Ⓜ
18 „ ***Theumann** Friedrich Ⓜ
17 „ ***Rosenbaum** Siegfried Ⓜ
34 „ ***Frankenbusch** Otto Ⓜ
35 „ ***Nirschy** Rudolf Ⓜ
11 „ ***Schöffer** Ludwig Ⓜ
23 „ ***Sturm** Alexander Ⓜ
27 „ ***Löwe** Felix Ⓜ
26 „ ***Mende** Othmar Ⓜ
17 „ ***Dosoudil** Josef Ⓜ
34 „ ***Kuthan** Ferdinand Ⓜ

1. Jänner 1898

6 Reg. **Müller** Otto Ⓜ
9 „ **Prüller** Georg Ⓜ
22 „ **Hauser** Johann Ⓜ
17 „ **Danielski** Siegmund Ⓜ
36 „ **Mika** Gustav Ⓜ Ⓒ
22 „ **Kobylanski** Alexander Ⓜ
14 „ **Sedlaczek** Wilhelm Ⓜ
11 „ **Balsi** Valentin Ⓜ
28 „ **Tomasi** Josef Ⓜ
11 „ **Petrl** Attilio Ⓜ
11 „ **Budaker** Karl Ⓜ
10 „ **Reinhold** Ottomar Ⓜ
14 „ **Rosenberg** Edmund Ⓜ
6 „ **Pfeiffer** Alois Ⓜ
27 „ **Schwegel** Vinzenz Dr. jur. Ⓜ
29 „ **Blechschmid** Johann Ⓜ
9 „ **Just** Friedrich Ⓜ
7 „ **Juranek** Ernst Ⓜ
33 „ **Legner** Anton Ⓜ Ⓒ
8 „ **Šmidt** Wenzel Ⓜ Ⓒ
8 „ **Dušek** Franz Ⓜ Ⓒ
10 „ **Simm** Emil Ⓜ
26 „ **Müller** Josef Ⓜ

1. Jänner 1898

8 Reg. **Kretsch** Rudolf Ⓜ Ⓒ
16 „ **Krisler** Franz Ⓜ
29 „ **Kosek** Heinrich Ⓜ Ⓒ
3 „ **Wolfbauer** Johann Ⓜ
11 „ **Jobb** Anton Ⓜ Ⓒ
1 „ **Lachmann** Emanuel Dr. phil. Ⓜ
11 „ **Eocher** Karlo v. Ⓜ Ⓒ
34 „ **Frank** Artur Ⓜ
34 „ **Littmann** Leo Ⓜ
28 „ **Haberl** Paul Ⓜ
18 „ **Micklewicz** Marian Ⓜ
10 „ **Jantsch** Heinrich Ⓜ
9 „ **Dannhauser** Ernst Ⓜ
33 „ **Puszyński** Michael Ⓜ Ⓒ
24 „ **Rafelsberger** Ludwig Dr. jur. Ⓜ Ⓒ
21 „ **Sandberger** Friedrich Ⓜ
24 „ **Aichinger** Johann Dr. jur. Ⓜ
11 „ **Fußenegger** Erwin Ⓜ
4 „ **Wix** Karl Dr. jur. Ⓜ
32 „ **Strakele** Viktor Ⓜ
29 „ **Schlebl** Karl Ⓜ
1 „ **Steiner** Josef Ⓜ
24 „ **Umlauff v. Frankwell** Kurt Ritt. Ⓜ Ⓒ
18 „ **Kussy** Maximilian Ⓜ
11 „ **Mayer** Albert Ⓜ
19 „ **Stepan** Albin Ⓜ
34 „ **Eichhorn** Josef Ⓜ
1 „ **Heibok** Engelbert Ⓜ Ⓒ
1 „ **Krausz** Alexander Ⓜ
37 „ **Hanamann** Alexander Ⓜ
9 „ **Beck** Maximilian Ⓜ
15 „ **Stepan** Rudolf Ⓜ
1 „ **Zottl** Otto Ⓜ
1 „ **Schachermayer** Rudolf Ⓜ
22 „ **Pawlowski** Adam Ⓜ Ⓒ
14 „ **Tugendhat** Karl Ⓜ
1 „ **Rimi** Vinzenz Ⓜ Ⓒ
10 „ **Schmied** Julius Ⓜ
33 „ **Winter** Gustav Ⓜ Ⓒ
27 „ **Mauerhofer** Franz Ⓜ
25 „ **Ertel** Maximilian Ⓜ Ⓒ
35 „ **Brechner** Elias Ⓜ
12 „ **Gürtler** Julius Ⓜ
4 „ **Zajiček** Josef Ⓜ
2 „ **Naderer** Richard Ⓜ
1 „ **Ulmer** Ferdinand Ⓜ
16 „ **Wachal** Fortunat Ⓜ Ⓒ
11 „ **Konzert** Friedrich Ⓜ

Digitized by Google

1. Jänner 1898

14 Reg. **Czada** Gustav Ⓜ
27 „ **Untergasser** Silvius Ⓜ
29 „ **Proysa** Franz Ⓜ
29 „ **Hyhlik** Josef Ⓜ Ⓒ
6 „ **Ebert-Schubert** Rudolf Ⓜ
16 „ **Müller** Konrad Ⓜ
35 „ **Feuerstein** Saul Ⓜ
4 „ **Mannaberg** Simon GVK. Ⓜ
1 „ **Wiser** Adolf Ⓜ Ⓒ
14 „ **Klepetař** Bertold Ⓜ
36 „ **Bláha** Johann Ⓜ Ⓒ
15 „ **Šrámek** Anton Ⓜ
16 „ **Benedikt** Siegmund Ⓜ
24 „ **Simon** Paul Ⓜ
4 „ **Mühleisen** Julius Ⓜ
12 „ **Moravec** Albert Ⓜ
25 „ **Brauner** Josef Ⓜ Ⓒ
4 „ **Zarfl** Viktor Ⓜ Ⓒ
1 „ **Knapp** Walter Dr. jur. Ⓜ
9 „ **Ressel** Oskar Ⓜ
6 „ **Hennig** Eduard Ritt. v. Ⓜ
2 „ **Großer** Ernst Ⓜ
26 „ **Duka** Hans Freih. v. Ⓜ
18 „ **Srpek** Alois Ⓜ
16 „ **Kmentt** Hans Ⓜ
29 „ **Schlesinger** Friedrich Ⓜ
15 „ **Kaisler** Josef Ⓜ Ⓒ
26 „ **Seidl** Wilhelm Ⓜ
14 „ **Winter** Robert Ⓜ
37 „ **Janovič** Andreas Ⓜ
14 „ **Hlinka** Franz Ⓜ
16 „ **Zakrzewski** Thaddäus Ritt. v. Dr. jur. Ⓜ
24 „ **Klimesch** Leopold Ⓜ
15 „ **Dubský** Anton Ⓜ
13 „ **Bauer** Ludwig Ⓜ
8 „ **Schah** Johann Ⓜ
33 „ **Nawratil** Wladimir Ⓜ
27 „ **Ryschavy** Hubert Ⓜ
4 „ **Kropsch** Albin Ⓜ Ⓒ
1 „ **Putz** Friedrich Ⓜ
6 „ **Schramm** Franz Ⓜ
26 „ **Alker** Adolf Ⓜ
7 „ ***Pietschmann** Franz Ⓜ
27 „ **Oberndorfer** Friedrich Ⓜ
26 „ **Pelikan** Hans Ⓜ
11 „ **Lechthaler** Ignaz Ⓜ
26 „ **Santo-Passo** Otto Ⓜ
11 „ **Waltz** Paul Dr. phil. Ⓜ

1. Jänner 1898

I Reg. **Hoffingott** Armin v. Ⓜ
I „ **Ledl** Artur Dr. phil. Ⓜ
II „ **Huber** Hermann v. Ⓜ
37 „ **Wenzel** Rudolf Ⓜ
6 „ **Mayer** Karl Ⓜ Ⓒ
5 „ **Comploi** Carlo Ⓜ
1 „ **Schönwiese** Adolf Ⓜ Ⓒ
19 „ **Kotyk** Ernst Ⓜ Ⓒ
7 „ **Freund** Moritz Dr. phil. Ⓜ
10 „ **Kirschbaum** Karl Dr. jur. Ⓜ
37 „ **Bauer** Johann Ⓜ
14 „ **Illek** Wilhelm Ⓜ
3 „ **Bartel** Erich Ⓜ
II „ **Seifert** Leopold Ⓜ
II „ **Malina** Josef Dr. jur. Ⓜ
24 „ **Tropschuh** Wenzel Ⓜ
35 „ **Baron** Alfons Ⓜ
28 „ **Matoušek** Emanuel Ⓜ
26 „ **Lonauer** Rudolf Dr. jur. Ⓜ
37 „ **Gabrić** Franz Ⓜ
13 „ **Barfuß** Johann Ⓜ Ⓒ
34 „ **Kneifel** Karl Ⓜ
26 „ **Traximayr** Josef Dr. jur. Ⓜ
II „ **Pedroni** Albino Dr. jur. Ⓜ Ⓒ
27 „ **Bodensteiner** Franz Ⓜ
27 „ **Wolfmayr** Karl Ⓜ
34 „ **Jelonek** Bruno Ⓜ
17 „ **Dobry** Josef Ⓜ Ⓒ
33 „ **Düboll** Heinrich Ⓜ
25 „ **Czulik** Franz Ⓜ
6 „ **Scherzinger** Franz Ⓜ
14 „ **Indra** Karl Ⓜ
II „ **Alberti** Prospero Ⓜ
27 „ **Vrančič** Johann Ⓜ
7 „ ***Regal** August SVK. m. Kr. Ⓜ
21 „ ***Sládeczek** Emil Ⓜ Ⓒ
35 „ ***Koltschim** Josef Ⓜ Ⓒ
15 „ ***Bayer** Karl Ⓜ
6 „ ***Korndörfer** Erich Ⓜ
15 „ ***Tögel** Richard Ⓜ Ⓒ
14 „ ***Zebisch** Emil Ⓜ
26 „ ***Schreiber** Leopold Ⓜ
19 „ ***Hoszowski** Ignaz Ⓜ
26 „ ***Wurbs** Josef Ⓜ
6 „ ***Borovanský** Anton Ⓜ
15 „ ***Käs** Alfred Ⓜ
31 „ ***Baldaß** Karl Edl. v Ⓜ

1. Jänner 1898

31 Reg. ***Feichtinger** Rudolf Ⓜ
1 „ ***Schereschewski** Arnold Dr. jur. Ⓜ
1 „ ***Ratzenhofer** Gustav Ⓜ
1 „ ***Lenhart** Julius Ⓜ
14 „ ***Tagleicht** Gustav Ⓜ
11 „ ***Seykora** Franz Ⓜ
3 „ ***Billitzer** Johann Ⓜ
1 „ ***Furtenbach** Anton v. Ⓜ
32 „ ***Exner** Felix Dr. phil. Ⓜ
32 „ ***Sobotka** Hans Ⓜ
12 „ ***Kryza-Gersch** Alfons Ⓜ
15 „ ***Marschowsky** Eduard Dr. jur. Ⓜ Ⓒ
34 „ ***Mautner** Stephan Ⓜ
1 „ ***Baborek** Josef Ⓜ
29 „ ***Stift** Magnus Ⓜ
20 „ ***Langenhan** Philipp Dr. jur. Ⓜ
29 „ ***Smetana** Karl Ⓜ
35 „ ***Portisch** Vinzenz Ⓜ
16 „ ***Jakubowski** Edmund Ⓜ
30 „ ***Schlögl** Josef Ⓜ
15 „ ***Rosenfeld** Wilhelm Ⓜ
8 „ ***Kroupa** Alois Ⓜ
1 „ ***Heidecker** Emil Ⓜ
34 „ ***Dylag** Anton Ⓜ
32 „ ***Defris** Siegmund Ⓜ
36 „ ***Bochenek** Stanislaus Ⓜ
13 „ ***Bellak** Josef Ⓜ
4 „ ***Walter** Karl Ⓜ
13 „ ***Walter** Josef Ⓜ
12 „ ***Limbach** Heinrich Ⓜ
33 „ ***Matakiewicz** Maximilian Ⓜ
6 „ ***Mallowan** Friedrich Ⓜ
20 „ ***Marek** Gustav Ⓜ
17 „ ***Berger** Louis Dr. jur. Ⓜ
27 „ ***Leuchtag** Alfred Dr. jur. Ⓜ
27 „ ***Strunz** Karl Dr. jur. Ⓜ
12 „ ***Fuchs** Anton Ⓜ
8 „ ***Langer** Josef Ⓜ
7 „ ***Kaše** Albrecht Ⓜ
6 „ ***Anger** Anton Ⓜ
35 „ ***Paravicini** Ernst Ⓜ
9 „ ***Hoblik** Anton Ⓜ

Digitized by Google

1. Jänner 1898

27 Reg. *Adam Franz Ⓜ
8 „ *Petřik Peter Ⓜ
9 „ *Reinitz Siegmund Ⓜ
1 „ *Rottenberg Alfred Ⓜ
2 „ *Vaugoin Emil Ⓜ
4 „ *Bernt Rudolf Ⓜ
12 „ *Schulz Ludwig Ⓜ
26 „ *Bürger Josef Ⓜ
7 „ *Pášma Ignaz Ⓜ
17 „ *Stiasny Gustav Ⓜ
16 „ *Adamowicz Stanislaus Ⓜ
21 „ *Pomberger Josef Ⓜ
2 „ *Glaser Gustav Ⓜ
21 „ *Reichel Gustav Ⓜ
15 „ *Getreuer Richard Dr. jur. Ⓜ
21 „ *Hanisch Franz Ⓜ Ⓒ
12 „ *Leißner Georg Ⓜ
11 „ *Dušek Jaroslaus Ⓜ
10 „ *Durych Ottokar Ⓜ
18 „ *Csánk Eduard Ⓜ
17 „ *Šubert Karl Ⓜ
1 „ *Lospichl Eduard v. Ⓜ
18 „ *Mehlo Rudolf Ⓜ
11 „ *Tomáš Friedrich Ⓜ
1 „ *Part Viktor Ⓜ Ⓒ
16 „ *Deiches James Ⓜ
27 „ *Albrecht Theodor Ⓜ
27 „ *Mößler Gustav Dr. phil. Ⓜ
18 „ *Adami Maximilian Ⓜ

1. Jänner 1899

25 Reg. Svoboda Augustin Ⓜ
4 „ Vodušek Konrad Dr. jur. Ⓜ
32 „ Gorzecki Rudolf Ⓜ Ⓒ
16 „ Doppelreiter Daniel Ⓜ
19 „ Lazica Stanislaus Ⓜ
32 „ Rudolf Oskar Ⓜ
16 „ Jurewicz Zenon Ⓜ Ⓒ
36 „ Ševčík Stanislaus Ⓜ
16 „ Matwiński Karl Ⓜ
35 „ Piesch Hugo Ⓜ Ⓒ
9 „ Nagel Alfred v. Ⓜ
33 „ Kirschner Eduard Ⓜ
33 „ Schultze Wilhelm Ⓜ
17 „ Schuster Friedrich Ⓜ
36 „ *Hromádka Franz Ⓜ
28 „ Tischer Friedrich Ⓜ
35 „ Szczepański ‖ Johann Ⓜ

1. Jänner 1899

7 Reg. Picha Jaroslaus Ⓜ
35 „ Bergmann Adolf Ⓜ
34 „ Fritze Otto Ⓜ
12 „ Marek Cyrill Ⓜ
7 „ Holzner Alexander Ⓜ
17 „ Richter Josef Ⓜ Ⓒ
27 „ Szendrö Ludwig Ⓜ
4 „ Muschik Anton Ⓜ
19 „ Halla Raimund Ⓜ
25 „ Capello Anton Ⓜ Ⓒ
31 „ Machaček Emanuel Ⓜ
18 „ Rosenkranz Anton Ⓜ
1 „ Groß Alfred Ⓜ
35 „ Schors Ludwig Ⓜ
6 „ Bach Friedrich Ⓜ
16 „ Kappelmacher Albert Ⓜ
1 „ Erlacher Josef Ⓜ Ⓒ
15 „ Hauck Richard Ritt v. Dr. jur. Ⓜ Ⓒ
19 „ Drągowski Siegmund Ⓜ
13 „ Schurda Hubert Ⓜ
11 „ Winterstein Theodor Ⓜ
2 „ Wurzer Anton Ⓜ
19 „ Blaschek Franz Ⓜ
22 „ Munk Josef Ⓜ
14 „ Kautný Eugen Ⓜ
1 „ Müller Artur Ⓜ
1 „ Vareschi Karl Ⓜ Ⓒ
36 „ Süsser Karl Ⓜ Ⓒ
17 „ Stein David Ⓜ
20 „ Běhal Wenzel Ⓜ Ⓒ
11 „ Molignoni Giuseppe Ⓜ
16 „ Rill Wilhelm Ⓜ Ⓒ
11 „ Lehnhart Leopold Ⓜ
1 „ Klemenc Karl Ⓜ Ⓒ
27 „ Budan Lambert Ⓜ
1 „ Lorber Anton Ⓜ
11 „ Perathoner Eligius Ⓜ
19 „ Goldner Artur Ⓜ
4 „ Krzisch v. Kuimthal Norbert Ⓜ
16 „ Podsadecki Johann Ⓜ
27 „ Gostiša Josef Ⓜ
35 „ Abrahamovicz Karl Ⓜ Ⓒ
13 „ Pospíšil Franz Ⓜ
11 „ Preyer Viktor Ⓜ Ⓒ
16 „ Bartuš Johann Ⓜ
9 „ Ulbrich Josef Ⓜ Ⓒ
20 „ Vysloužil Karl Ⓜ Ⓒ
4 „ Zenki Josef Ⓜ
20 „ Hellwig Karl Ⓜ
1 „ Holzer Robert Ⓜ
37 „ Tretthan Ferdinand Ⓜ

1. Jänner 1899

9 Reg. Steckimacher Heinrich Ⓜ
2 „ Stephan Emil Ⓜ
21 „ *Posselt Gustav Ⓜ
27 „ *Hackel Robert Ⓜ
11 „ *Zapadlo Karl Ⓜ
13 „ *Sedlaček Ladislaus Ⓜ
9 „ *Ludwig Gustav Ⓜ
3 „ *Notthaft Maximilian Ⓜ
19 „ *Finkelstein Chaim Ⓜ
33 „ Rohlik Bohumil Ⓜ
26 „ Langeder Heinrich Ⓜ Ⓒ
17 „ Kubitschek Rudolf Ⓜ
15 „ Bartel Viktor Ⓜ
15 „ Krasny Maximilian Ⓜ
29 „ Ferus Johann Ⓜ Ⓒ
28 „ Subak Richard Dr. jur. Ⓜ
1 „ Ziegler Josef Dr. jur. Ⓜ
29 „ Püttner Viktor Dr. phil. Ⓜ
26 „ Melzer Franz Ⓜ Ⓒ
10 „ Biemann Otto Ⓜ
7 „ Jokl Ernst Dr. phil. Ⓜ
1 „ Beyer Hugo Ⓜ
14 „ Sliwka Stephan Dr. jur. Ⓜ
15 „ Schneider Maximilian Ⓜ
12 „ Schmidt Richard Dr. jur. Ⓜ
31 „ Schlesinger Maximilian Ⓜ
11 „ Hönig Friedrich Ⓜ
26 „ Mazi Emil Ⓜ
11 „ Schubert Richard Dr. phil. Ⓜ
11 „ Gruber Ernst Dr. jur. Ⓜ
27 „ Leskovar Josef Dr. jur. Ⓜ
21 „ Fanta Gustav Ⓜ
29 „ Kerschner Robert Ⓜ
33 „ Fritsch Artur Ⓜ
33 „ Barton Josef Ⓜ
12 „ Riepe Otto Dr. jur. Ⓜ
25 „ Göbel Willibald Ⓜ
9 „ Pröll Artur Ⓜ
14 „ Mehrl Josef Dr. jur. Ⓜ
27 „ Ruber Ignaz Edl. v. Ⓜ
7 „ Kornitzer Leon Ⓜ
13 „ Holub Ludwig Ⓜ

Digitized by Google

1. Jänner 1899		
2 Reg.	**Mayer** Karl Ⓜ	
30 „	**Braß** Walter Ⓜ	
7 „	**Pollak** Heinrich Ⓜ	
28 „	**Österreicher** Oskar Dr. jur. Ⓜ	
33 „	**Bürgel** Ámilian Ⓜ Ⓒ	
35 „	**Kolloros** Karl Ⓜ	
22 „	**Halip** Theodat Ⓜ Ⓒ	
10 „	**Gerstenhöfer** Franz Ⓜ	
5 „	**Zar** Nikolaus Ⓜ	
25 „	**Derka** Josef Ⓜ	
9 „	**Cronbach** Ernst Ⓜ	
1 „	**Mark** Johann Dr. jur. Ⓜ	
30 „	**Mendl** Robert Ⓜ	
4 „	**Hubmer** Heinrich Ⓜ	
5 „	**Molitor** Karl Ⓜ	
29 „	**Patz** Johann Dr. jur. Ⓜ	
26 „	**Bäck** Ernst Ⓜ	
2 „	**Schneck** Ernst Ⓜ	
34 „	**Kölbia** Adolf Ⓜ	
31 „	**Rieger** Gustav Ⓜ	
26 „	**Krzisch** v. **Kulmthal** Viktor Ⓜ	
II „	**Meiojer** August Ⓜ	
30 „	**Köpf** Alfred Dr. Ⓜ	
II „	**Kaltenbäck** Leo Ⓜ	
2 „	**Korschan** Karl Ⓜ	
13 „	**Beer** Viktor Ⓜ	
10 „	**Beichel** Reinhold Ⓜ	
1 „	**Strobl** Alois Ⓜ	
9 „	**Stadlmayr** Leopold Ⓜ	
5 „	**Wagner** Friedrich Ⓜ	
10 „	**Jacobi** Alexander Ⓜ	
10 „	**Wollmann** Ferdinand Ⓜ	
5 „	**Wick** Ludwig Ⓜ	
30 „	**Hofbauer** Edmund Ⓜ	
2 „	**Prager** Viktor Ⓜ Ⓒ	
29 „	**Petránek** Anton Ⓜ	
11 „	**Kantor** Maximilian Ⓜ	
25 „	**Filla** Anton Ⓜ Ⓒ	
13 „	**Bokisch** Heinrich Ⓜ	
II „	**Boscarolli** Ernst Ⓜ	
23 „	**Panuska** Ottokar Ⓜ	
36 „	**Österreicher** Augustin Ⓜ	
8 „	**Stein** Richard Ⓜ	
7 „	**Thamm** Emil Ⓜ	
37 „	**Szalatnay** v. **Nagy-Szalatna** Richard Ⓜ	
7 „	**Sieger** Johann Ⓜ	
5 „	**Kirpal** Josef Dr. tech. Ⓜ	
27 „	**Leskowitz** Karl Ⓜ	
37 „	**Binder** Leopold Ⓜ	

1. Jänner 1899		
24 Reg.	**Neurath** Rudolf Ⓜ	
4 „	***Findeis** Robert Ⓜ	
1 „	**Brabbée** Karl Dr. tech. Ⓜ	
24 „	**Ohmeyer** Kamillo Edl. v. Dr. jur. Ⓜ Ⓒ	
13 „	**Lieb** Felix Ⓜ	
34 „	**Fluß** Friedrich Ⓜ	
5 „	**Wodrażka** Wilhelm Ⓜ	
35 „	**Mader** Emil Ⓜ	
25 „	**Hanaček** Hermann Ⓜ	
31 „	**Dollmann** Viktor Dr. phil. Ⓜ	
3 „	**Hradil** Raimund Ⓜ	
8 „	**Walch** Paul Ⓜ	
16 „	**Kamiński** Ludwig Ⓜ	
32 „	**Kroupa** Ludwig Ⓜ	
3 „	**Guba** Franz Ⓜ	
30 „	**Neumann** Otto Dr. jur. Ⓜ	
31 „	**Köller** Rudolf Ⓜ	
36 „	**Weiß** Hubert Ⓜ	
I „	**Juch** Otto Ⓜ	
16 „	**Pětzl** Theodor Ⓜ Ⓒ	
5 „	**Kaltenbrunner** Georg Dr. jur. Ⓜ	
31 „	**Steinhauer** Hugo Ⓜ	
32 „	**Przybylski** Siegmund Dr. jur. Ⓜ	
1 „	**Durig** Karl Ⓜ	
10 „	**Schubert** Rudolf Ⓜ	
3 „	**Legat** Anton Ⓜ	
31 „	**Leichner** Richard Ⓜ	
28 „	**Ryba** Ernst Ⓜ	
16 „	**Kerl** Maximilian Ⓜ	
37 „	**Werk** Hugo Dr. jur. Ⓜ Ⓒ	
14 „	**Juranek** Rudolf Ⓜ	
33 „	**Pšeničný** Wilhelm Ⓜ	
13 „	**Schiebl** Anton Ⓜ	
12 „	**Chlud** Radovan Ⓜ	
II „	**Schneeweiß** Alfred Ⓜ	
8 „	**Pražak** Josef Ⓜ	
31 „	**Kraus** Richard Ⓜ	
6 „	**Tschiesche** Josef Ⓜ	
32 „	**Swarovsky** Josef Ⓜ	
16 „	**Massalski** Konstantin Ⓜ	
5 „	**Kelec** Johann Ⓜ	
7 „	**Volesky** Rudolf Ⓜ	
17 „	**Holik** Franz Ⓜ	
12 „	**Wagmeister** Josef Ⓜ	
13 „	**Srka!** Josef Ⓜ Ⓒ	
31 „	**Palliardi** Karl Ⓜ	
13 „	**Hausner** Johann Ⓜ	

1. Jänner 1899		
15 Reg.	**Alscher** Erwin Dr. jur. Ⓜ	
34 „	**Slavík** Johann Ⓜ Ⓒ	
36 „	***Staniszewski** Ladislaus Ⓜ	
15 „	***Zipser** Robert Ⓜ	
5 „	***Puelacher** Rudolf Ⓜ	
32 „	***Klębkowski** Siegmund Ⓜ	
30 „	***Klapka** Josef Ⓜ	
17 „	***Baraniecki** Johann Ⓜ	
1 „	***Ritter** Ludwig Ⓜ	
28 „	***Neumann** Artur Ⓜ	
II „	***Ragg** Manfred Ⓜ	
25 „	***Prunner** Gustav Dr. jur. Ⓜ	
16 „	***Bachrach** Salomon Ⓜ	
II „	***Klein** August Ⓜ	
29 „	***Huß** Oskar Ⓜ	
2 „	***Kratochwill** Eduard Dr. jur. Ⓜ Ⓒ	
22 „	***Zotta** Alexander Ritt. v. Dr. jur. Ⓜ	
35 „	***Blau** Hermann Ⓜ	
31 „	***Jordan** Rudolf Ⓜ	
15 „	***Ruß** Franz Ⓜ	
29 „	***Posselt** Alfred Ⓜ	
15 „	***Franzl** Ernst Ⓜ	
2 „	***Kolb** Alois Ⓜ	
10 „	***Katzer** Karl Ⓜ	
19 „	***Neubek** Paul Ⓜ	
1 „	***Zemsauer** Anton Ⓜ	
9 „	***Loebl** Wilhelm Ⓜ	
8 „	***Riethof** Eugen Ⓜ	
9 „	***Müller** Wenzel Ⓜ	
13 „	***Skřebsky** Rudolf Ⓜ	
9 „	***Mocker** Albin Ⓜ	
17 „	***Kořinek** Josef Ⓜ	
1 „	***Steinbuch** Hermann Ⓜ	
16 „	***Łukacz** Wladimir Ⓜ	
19 „	***Kwiatkowski** Emil Ⓜ	
3 „	***Jakobi** Erich Ritt. v. Dr. jur. Ⓜ	
14 „	***Studenik** Rudolf Ⓜ Ⓒ	
20 „	***Teodorowicz** Kasimir Ⓜ	
4 „	***Dobrawsky** Otto Ⓜ	
33 „	***Egger** Richard Ⓜ	
34 „	***Matašovsky** Johann Ⓜ	
19 „	***Getter** Leon Ⓜ Ⓒ	
33 „	***Sciborowski** Siegmund Ⓜ	
19 „	***Schayer** Julian Ⓜ	

Digitized by Google

1. Jänner 1899

35 Reg. *Chrzanowski Ladislaus Ⓜ Ⓒ
4 „ *Fondi August Ⓜ
9 „ *Herzig Alfred Ⓜ
25 „ *Kovařík Adalbert Ⓜ
11 „ *Glas Ernst Dr. jur. Ⓜ
28 „ *Graetz Viktor Dr. jur. Ⓜ
34 „ *Kluge Ignaz Ⓜ
33 „ *Weeber Rudolf Ⓜ
29 „ *Guha Edl. v. Ahnbach Karl Ⓜ
1 „ *Bothe Friedrich Ⓜ
35 „ *Jordan-Rozwadowski Konstantin Ⓜ
8 „ *Kindl Josef Ⓜ
22 „ *Straetz Maximilian Ⓜ
1 „ *Lindenthal Robert Ⓜ
30 „ *Bittner Arnold Ⓜ
I „ *Heindl Richard Ⓜ
I „ *Sacher Karl Ⓜ
32 „ *Scholz Artur Ⓜ
II „ *Thausing Julius Ⓜ
29 „ *Knapp Alois Ⓜ
24 „ *Ostatek Viktor Ⓜ Ⓒ
2 „ *Langhein Artur Ⓜ
27 „ *Hojnik Karl Dr. jur. Ⓜ
25 „ *Zelsel Alfred Ⓜ
36 „ *Keschmann Vinzenz Ⓜ
26 „ *Planckh Rudolf Ⓜ
I „ *Eggerth Karl Ⓜ
29 „ *Heidler Karl Ⓜ
I „ *Gattereder Matthias Ⓜ Ⓒ
29 „ *Krasser Richard Ⓜ
25 „ *Wallauschek Gustav Ⓜ
29 „ *Tuscany Heinrich Ⓜ Ⓒ
33 „ *Fasal Oskar Ⓜ
17 „ *Schey Otto Dr. Ⓜ
25 „ *Knöpfelmacher Isidor Ⓜ
7 „ *Blondek Benno Ⓜ
5 „ *Pollak Oskar Ⓜ
18 „ *Fleischmann Benno Ⓜ (KB 1/10)*)
2 „ *Steyrer Hermann Ⓜ (KB 1/14)
32 „ *Grötzinger Julius Ⓚ (KB 1/1)
9 „ *Bornett Siegfried Ⓜ

1. Jänner 1899

3 Reg. *Bayer Hermann Dr. jur. Ⓜ (KB 1/3)
22 „ *Seleski Demeter Ⓜ
26 „ *Grafl Otto Ⓜ (KB 1/3)
20 „ *Stępski-Doliwa Richard Ritt. v. Dr. phil. Ⓜ (KB 1/11)
35 „ *Till Stanislaus Ⓜ (KB 1/11)
2 „ *Stumpf Anton Dr. jur. Ⓜ
30 „ *Ritter-Záhony Ernst v. Ⓜ (KB 1/9)
5 „ *Pflug Wilhelm Ⓜ (KB 1/3)
25 „ *Steinbrecher Ernst Ⓜ (KB 1/2)
19 „ *Olešnicki Jaroslav Dr. jur. Ⓜ
11 „ *Kluge Konrad Ⓜ (KB 1/9)
24 „ *Fastenbauer Johann Dr. jur. Ⓜ
7 „ *ZieglerOtto Ⓜ (KB 1/8)
13 „ *Lendl Moritz Ⓜ
20 „ *Raczyński Josef Dr. jur. Ⓜ
32 „ *Heide Karl Ⓜ
21 „ *Lintner Karl Ⓜ
5 „ *Schläfrig Friedrich Ⓜ
13 „ *Bekárek Jaroslaus Ⓜ
25 „ *Čech Anton Ⓜ Ⓒ
23 „ *Spitzer rekte Spitz Oskar Ⓜ
21 „ *Kreß Wilhelm Ⓜ
33 „ *Drexler Franz Ⓜ Ⓒ
37 „ *Fibiger August Ⓜ
29 „ *Heimann Eduard Ⓜ
13 „ *Müller Rudolf Ⓜ
29 „ *Microya Julius Ritt. v Ⓜ
14 „ *Truschka Viktorin Ⓜ
37 „ *Kreysa Theodor Ⓜ
14 „ *Deckert Friedrich Ⓜ
13 „ *Čech Adalbert Ⓜ
25 „ *Peikert Alois Ⓜ
25 „ *Chromý Alois Ⓜ
I „ *Anker Heinrich Ⓜ
28 „ *Pelda Rudolf Ⓜ
23 „ *Disertori Pietro Ⓜ
37 „ *Wöhrl Paul Ⓜ
25 „ *Duchâček Franz Dr. techn. Ⓜ

1. Jänner 1899

23 Reg. *Seidel Karl Ⓜ
22 „ *Luczanski Anton Ⓜ
32 „ *Karl Wenzel Ⓜ
36 „ *Antonowicz Emanuel Ⓜ
31 „ *Wojnar Georg Ⓜ
1 „ *Steffan Wilhelm Ⓜ
34 „ *Sykała Julian Ⓜ
19 „ *Brzeski Josef Dr. jur. Ⓜ
7 „ *Hanszel Hubert Ⓜ
17 „ *Biedermann Johann Ⓜ
16 „ *Hajnovský Georg Ⓜ
17 „ *Oblatt Jakob Ⓜ
12 „ *Le Gros Ottokar Ⓜ
4 „ *Tremel Friedrich Ⓜ Ⓒ
34 „ *Komárek Josef Ⓜ
35 „ *Vinický Ottokar Dr. jur. Ⓜ Ⓒ
36 „ *Folkmann Johann Ⓜ
34 „ *Reiner Hermann Dr. jur. Ⓜ
37 „ *Englert Rupert Ⓜ
35 „ *Lemberger Friedrich Ⓜ
1 „ *Rupp Josef Ⓜ
36 „ *Merdinger Rudolf Ⓜ
10 „ *Holzner Paul Ⓜ
36 „ *Štěpánek Josef Ⓜ
34 „ *Weißlitz Karl
8 „ *Kfeček Josef Ⓜ
10 „ *Tauber Magnus
12 „ *Kohn Ernst Ⓜ
12 „ *Frida Johann Ⓜ
12 „ *Lohmer Emil Ⓜ
10 „ *Rektorys Adolf Ⓜ
11 „ *Ziller Isidor Ⓜ
30 „ *Hauke Norbert Ⓜ
10 „ *Pollak Heinrich Ⓜ
30 „ *Napravil Wenzel Ⓜ
30 „ *Heller Otto Ⓜ
4 „ *Popper Leopold Dr. jur. Ⓜ
12 „ *Hanuš Josef Ⓜ
11 „ *Šesták Franz Ⓜ
16 „ *Elias Josef Ⓜ
36 „ *Veltrubsky v. Veltrub Anton Dr. jur. Ⓜ
27 „ *Huck Karl Ⓜ
7 „ *Fanta Karl Ⓜ
10 „ *Starzynski v. Boguta Franz Ritt. Ⓜ

*) Die in Klammer angefügte Bezeichnung bedeutet die Widmung des Betreffenden für eine Kanonenbatterie.

Digitized by Google

1. Jänner 1899

1 Reg. *Fischer Eugen (M)
30 „ *Joessel Eugen (M)
24 „ *Koch Otto (M)
37 „ *Bubeníček Hermann (M)
37 „ *Kučera Ladislaus M
3 „ *Schmid Oskar (M)
7 „ *Kunygr Josef (M)
34 „ *Bart Otto (M)
13 „ *Novotný Wenzel (M)
5 „ *Blasig Franz (M)
31 „ *Říha Josef (M)
31 „ *Škrábek Alois (M)
2 „ *Foges Johann (M)
33 „ *Schwarzer Heinrich (M)
36 „ *Fanta Gottlieb (M)
2 „ *Girhartz Theodor (M)
36 „ *Nevařil Anton (M)
35 „ *Zita Franz (M)
29 „ *Werner Siegfried (M)
35 „ *Langer Alexander (M)
8 „ *Nedbal Anton (M)
1 „ *Herzl Maximilian (M)
26 „ *Kauer Josef (M)
26 „ *Eichhorn Rudolf M
30 „ *Wöhle Franz (M)
35 „ *Öhlgießer Josef M
18 „ *Hofmann Josef (M)
36 „ *Linzer Richard (M)
8 „ *Petráček Emil (M)
7 „ *Heřmanovský Emil (C) (M)
7 „ *Šafařík Anton (M)
12 „ *Högr Wenzel (M)
8 „ *Schubert Albert (M)
36 „ *Seibold Franz (M)
27 „ *Walach v. Hallborn Rudolf Ritt. (M) (Ersres.)
8 „ *Pátek Johann (M)
16 „ *Beran Franz (M)
6 „ *Köhler Alfred (M)
18 „ *Nübel Heinrich Dr. jur. (M)
36 „ *Driml Johann M
11 „ *Pompe Karl (M)
6 „ *Janka Ambros (M)
15 „ *Munk Eugen (M)
35 „ *Malý Franz (M)
14 „ *Braun Edmund (M)
36 „ *Mašín Anton (M)
8 „ *Urban Jaroslaus (M)
21 „ *Huber Alexander (M)
8 „ *Kornfeld Hugo (M)
32 „ *Kudielka Albert (M)

1. Jänner 1899

28 Reg. *Kožich Karl (M)
18 „ *Subak Oskar M
33 „ *Steiner Franz (M)
21 „ *Gerngroß Robert (M)
11 „ *Kramář Ulrich (M)
6 „ *Lang Josef (M)
2 „ *Steiner Otto Dr. phil. (M)
1 „ *Abschlag Josef (M)
27 „ *Zupanič Nikolaus Dr. phil. (M)
21 „ *Wessely Maximilian (M)
32 „ *Čupr Karl (M)
30 „ *Jerusalem Georg
31 „ *Schmeja Walter (M)
12 „ *Heřmanovský Karl
9 „ *Wuch Karl
10 „ *Niklas Hugo (M)
27 „ *Doblinger Karl (M) (C)
2 „ *Pollak Oskar Dr. jur. (M)
27 „ *Vavruška Josef (M) (C)
6 „ *Hirsch Richard (M)
27 „ *Cinner Gustav (M) (C)
7 „ *Jiroš Karl (M)
19 „ *Moldauer Dietrich Dr. phil. (M)
29 „ *Rothschläger Franz M
23 „ *Markus Ludwig Dr. jur. (M)
37 „ *Hamburger Friedrich (M)
8 „ *Machát Franz Dr. phil. (M)
11 „ *Spal Heinrich (M)

1. November 1899

4 Reg. Eltz Eduard v. (M) B. O.

1. Jänner 1900

6 Reg. Köhler Anton (M) (C)
1 „ Zambelli Daniello (M) (C)
16 „ Nowak Kaspar (M)
35 „ Ostachowicz Karl (M) (C)
36 „ Kobrzyński Wladimir (M)
11 „ Krousky Julius (M)
7 „ Gmey Franz (M)
5 „ Sanzin Johann (M)
22 „ Malinowski Rudolf (M)
25 „ Kokoška Kamill (M)
8 „ Schopf Anton (M)
9 „ Rosenfeld Emil (M)

1. Jänner 1900

34 Reg. Marchesetti Viktor v. (M)
27 „ Primo Josef (M)
22 „ Komarek Anton (M)
22 „ Mandyczewski Nikolaus (M) (C)
17 „ Prager Moritz (M)
4 „ Suppersberger Andreas (M)
4 „ Außerladscheider Maximilian (M)
10 „ Wolf Wilhelm (M)
25 „ Appelt Hugo (M)
19 „ Pešera Wenzel (M)
37 „ Hausbrandt Peter (M)
33 „ Schanek Franz (M)
31 „ Schieri Alfred (M)
19 „ Pospichal Ignaz (M) (C)
32 „ Marczak Peter (M)
3 „ Klinzer Maximilian (M)
18 „ Differenz Gustav (M)
4 „ Meder Julius (M)
2 „ Klieber Leopold (M)
1 „ Seitz Ferdinand (M)
4 „ Tunner August (M)
14 „ Rosenzweig Karl (M)
10 „ Keindl Johann (M)
24 „ Habel Julius (M)
33 „ Dubik Josef (M)
8 „ Kriner Eduard (M)
4 „ Reibnegger Georg (M)
20 „ Lewicki Anton (M)
25 „ Zügner Franz (M) (C)
18 „ Scherff Paul Dr. phil. (M)
15 „ PetermannFerdinand (M)
25 „ Stingl Josef (M) (C)
27 „ Abram Heinrich (M)
29 „ Bauer Rudolf (M)
28 „ *Roesler Julius (M)
2 „ *Dürr Josef (M)
30 „ *Čácha Josef (M)
4 „ Neuner Julius (M)
15 „ Rychlik Johann (M)
28 „ Ilovar Franz (M) (C)
14 „ Spiegl Emil (M)
10 „ Weil Arnold (M)
16 „ Kaden Witold (M)
26 „ Kočzirž Valerian (M)
31 „ Čížek Josef (M)
16 „ Fáborský Josef (M)
34 „ Klug Ferdinand Dr. jur. (M)
27 „ Urbanc Franz (M)
9 „ Palme Peter (M)

Digitized by Google

1. Jänner 1900			
2	Reg.	Pawelka Karl Ⓜ Ⓒ	
24	„	Feichtner Rudolf Ⓜ Ⓒ	
7	„	Hrussa Adolf Ⓜ	
12	„	Grimm Emil Ⓜ	
11	„	Philipp Josef Ⓜ	
2	„	Slowak Adolf Ⓜ	
I	„	Haupner Josef Ⓜ	
13	„	Fröhlich Heinrich Ⓜ	
21	„	Grögl Friedrich Dr. jur. Ⓜ	
31	„	Tabischetzky Karl Ⓜ	
22	„	Radomski Johann Ⓜ	
7	„	Bešťák Alois Ⓜ Ⓒ	
26	„	Fleischer Julius Dr. phil. Ⓜ	
37	„	Teschner Rudolf Ⓜ Ⓒ	
13	„	Stenzl Franz Ⓜ	
37	„	Weiler Edmund Ⓜ	
6	„	Křeček Wenzel Ⓜ Ⓒ	
30	„	Fanta Heinrich Ⓜ	
21	„	Haslinger Karl Ⓜ Ⓒ	
13	„	Valenta Franz Ⓜ	
30	„	Götz Willibald Ⓜ	
20	„	König Karl Ⓜ	
13	„	Hanek Franz Ⓜ	
27	„	Chrt Ludwig Ⓜ	
16	„	Heik Jaroslav Ⓜ	
25	„	Buchberger Alois Ⓜ	
15	„	Vogler Josef Ⓜ	
27	„	Gleisberg Friedrich Ⓜ	
21	„	Braun Wenzel Dr. jur. Ⓜ	
8	„	Zeithammer Franz Ⓜ	
24	„	Strauch Ludwig Ⓜ	
4	„	Blüthgen Richard Ⓜ	
24	„	Knöpfmacher Hugo Ⓜ	
37	„	Bartoli Johann Ⓜ	
II	„	Oberhueber Adalbert Ⓜ	
11	„	Krompke Josef Ⓜ	
5	„	Merhar Johann Dr. phil. Ⓜ	
II	„	Gary Franz Ⓜ Ⓒ	
11	„	Hoffmann Bohuslav Ⓜ	
29	„	Sixta Johann Ⓜ	
13	„	Brebera Theodor Ⓜ Ⓒ	
10	„	Neider Heinrich Ⓜ	
5	„	Glossig August Ⓜ Ⓒ	
6	„	Krupka Anton Ⓜ	
36	„	Kipper Heinrich Ⓜ	
24	„	Groß Alois Ⓜ Ⓒ	
21	„	Prodinger Maximilian Dr. phil. Ⓜ	
4	„	Neugebauer Friedrich Ⓜ	
10	„	Böhal Klaudius Ⓜ	

1. Jänner 1900			
11	Reg.	Gottwald Franz Ⓜ Ⓒ	
25	„	Adler Emil Ⓜ	
25	„	Wicki Anton Ⓜ	
24	„	Schwarzäugl Theodor Ⓜ Ⓒ	
4	„	Adler Otto Ⓜ	
11	„	Ramajzl Josef Ⓜ	
30	„	Heikenwälder Josef Ⓜ	
3	„	Zeman Anton Ⓜ	
37	„	Tilsch Ferdinand Dr. jur. Ⓜ	
24	„	Strobel Rudolf Ⓜ	
10	„	Meissner Siegmund Ⓜ	
26	„	Bräu Robert Ⓜ	
13	„	Bölik Gottlieb Ⓜ	
12	„	Zwiener Rudolf Ⓜ	
25	„	Oppenheimer Albin Ⓜ	
21	„	Zeidler Richard Ⓜ	
37	„	Baldia Josef Ⓜ	
6	„	Wolfrum Hermann Ⓜ	
27	„	Weixler Matthias Ⓜ	
II	„	Poli Guido Ⓜ	
31	„	Hübner Ottokar Ⓜ Ⓒ	
12	„	Lustgarten Adolf Ⓜ	
36	„	Kowanda Wilhelm Ⓜ	
13	„	Ružička Josef Ⓜ	
16	„	Peszkowski Kasimir Ⓜ	
36	„	Brüll Josef Ⓜ	
37	„	Krone Paul Dr. jur. Ⓜ	
6	„	Jansky Ferdinand Ⓜ	
9	„	Rodt Franz Ⓜ	
9	„	Max Jaroslaus Dr. jur. Ⓜ	
25	„	Moser Karl Ⓜ	
12	„	Pühringer Johann Ⓜ	
3	„	Klaffensack Ignaz Ⓜ	
25	„	Kočí Karl Ⓜ	
25	„	Jilly Ludwig Ⓜ Ⓒ	
13	„	Penka Franz Ⓜ	
26	„	Götz Otto Ⓜ	
31	„	Tschunko Josef Ⓜ	
7	„	Hoffmeister Ferdinand Dr. phil. Ⓜ	
34	„	Mikosz Johann Ⓜ Ⓒ	
27	„	Tomo Johann Ⓜ	
35	„	Miklas Eduard Ⓜ	
25	„	Drabálek Johann Ⓜ Ⓒ	
3	„	Prokop Alfred Ⓜ	
4	„	Mernig Eduard Ⓜ Ⓒ	
26	„	Dolar Anton Ⓜ	
24	„	Howicker Franz Ⓜ Ⓒ	
20	„	Sieradzki Miecislaus Ⓜ	
26	„	Ticho Maximilian Ⓜ	
17	„	Wolfbauer Franz Ⓜ	

1. Jänner 1900			
11	Reg.	Liebus Adalbert Dr. phil. Ⓜ	
32	„	Gismann Karl Ⓜ	
37	„	Trautmann Friedrich Ⓜ	
30	„	Drechsel Anton Ⓜ	
30	„	Vavruška Ottokar Ⓜ	
29	„	Uhlik Hermann Dr. jur. Ⓜ	
27	„	Rößler Wilhelm Ⓜ	
30	„	Selig Ottomar Ⓜ Ⓒ	
5	„	Reimann Rudolf Ⓜ	
27	„	Glinšek Johann Ⓜ	
36	„	Bucheit Siegmund Ⓜ Ⓒ	
5	„	Marki Josef Ⓜ	
5	„	Chlebeček Bruno Ⓜ	
2	„	Blume Heinrich Dr. phil. Ⓜ	
28	„	Mañhai Wenzel Ⓜ	
29	„	Messerklinger Karl Ⓜ Ⓒ	
11	„	Prokša Josef Ⓜ	
37	„	Nouhold Alexander Ⓜ Ⓒ	
26	„	Střiž Adalbert Ⓜ	
27	„	Wutte Rudolf Ⓜ	
36	„	Gorecki Ferdinand Ⓜ Ⓒ	
31	„	Klein Johann Ⓜ	
5	„	Mayer Candido de Ⓜ	
37	„	Gutwald Karl Ⓜ Ⓒ	
14	„	Jellinek Friedrich Ⓜ	
24	„	Sonnenthal Artur Ⓜ	
4	„	Koffler Albert Ⓜ	
II	„	Moser Otto Ⓜ	
7	„	Sládeček Anton Ⓜ	
35	„	Panek Artur Ⓜ	
21	„	Lindner Otto Ⓜ	
I	„	Lieblein Edmund Ⓜ Ⓒ	
9	„	Grüll Ferdinand Ⓜ	
30	„	Lendner Hugo Ⓜ	
3	„	Steinfeld Alois Ⓜ Ⓒ	
27	„	Wutscher Konrad Ⓜ Ⓒ	
10	„	Jentsch Hugo Ⓜ	
33	„	Laifr Wenzel Ⓜ	
26	„	Hartinger Karl Ⓜ	
7	„	Aitschul Leopold Ⓜ	
8	„	Maier Felix Ⓜ	
4	„	Uiberlacher Josef Ⓜ Ⓒ	
4	„	Kreutziger Friedrich v. Ⓜ	
I	„	Hueber Oskar Ⓜ	
II	„	Siucca Silvio Ⓜ Ⓒ	
8	„	Žaluda Karl Ⓜ	
8	„	Riedl Ottomar Ⓜ	

Digitized by Google

1. Jänner 1900

	Reg.	Kraus Adolf Ⓜ
	9 .	Wolf Theodor Ⓜ
	10 .	Strobl Emil Ⓜ
	25 .	Böhm Johann Ⓜ
Dr. jur.	1 .	Kraft Karl Dr. techn. Ⓜ
[illegible] Oskar Ⓜ	25 .	Mackovik Heinrich Ⓜ
[illegible] Josef Ⓜ	23 .	Pirka Josef Ⓜ Ⓒ
Schwarz Karl Ⓜ	1 .	Haußmann v. Stetten, Stein unter Lebenberg, Lanegg und Greifenegg Gaston Freih. Ⓜ
Fischer Josef Ⓜ		
Watzke Alfred Ⓜ		
Fuchsgelb [illegible] Ⓜ		
Dutka [illegible] Ⓜ	4 .	Kovač Eduard Ⓜ Ⓒ
Ⓒ	29 .	Schindler Otto Ⓜ
Seifried Alfred Ⓜ	28 .	Ambes Alexander Ⓜ
Glaser Ernst Ⓜ	18 .	Leitersdorf Moritz Ⓜ
Ječek Josef Ⓜ	3 .	Allacz Johann Ⓜ Ⓒ
Plaček [illegible] Ⓜ	14 .	Levisson Siegfried Ⓜ
Ramer Josef Ⓜ	29 .	Vachta Heinrich Ⓜ Ⓒ
Gregor Josef Ⓜ		
Prech Augustin Ⓜ	30 .	Bilý Wratislaw Ⓜ Ⓒ
[illegible] Ⓜ	37 .	Čihák Stanislaus Ⓜ
Lieb Johann Ⓜ	7 .	Pachmann Karl Ⓜ Ⓒ
Blau [illegible] Ⓜ	9 .	Köhler Ernst Ⓜ
Derrer Max [illegible] Ⓜ	11 .	Blüh Hugo Ⓜ
[illegible] Josef Ⓜ	17 .	Uiberbacher Franz Ⓜ
Popowicz [illegible] Ⓜ	25 .	Bichler Alois Ⓜ Ⓒ
Weiss [illegible] Ⓜ	25 .	Klein Philipp Ⓜ
Petryszak [illegible] Ⓜ	19 .	Aleksiewicz Basil Ⓜ
Hruska Anton Ⓜ	11 .	Werner Karl Ⓜ
Hollitzer [illegible] Ⓜ	17 .	Vinklář Emil Ⓜ
Wonasek Emanuel Ⓜ	21 .	Fritsch Ferdinand Ⓜ
Mandl [illegible] Ⓜ	21 .	Pfanni Adolf Ⓜ
Waltzenkorn [illegible] Ⓜ	7 .	Gottas Franz Ⓜ
	32 .	Kózka Johann Ⓜ
Hauwiger Franz Ⓜ	1 .	Lindner Josef Ⓜ
Hartl Rudolf Ⓜ	10 .	Oppelt Friedrich Ⓜ
Grabowienski Jan Ⓜ	8 .	Kutin Adolf Ⓜ
Tosař Anton Ⓜ Ⓒ	30 .	Spitzer Hugo Ⓜ
Svoboda Wenzel Ⓜ	30 .	Nepustil Alois Ⓜ Ⓒ
Pietsch Josef Ⓜ	19 .	Jaworowski Ladislaus Ⓜ Ⓒ
Mareš Adalbert Ⓜ		
Ruiter Paul Ⓜ	37 .	Gallent Franz Ⓜ
Marouschek Edl. v.	11 .	Mattausch Josef Ⓜ
Maroo Karl Ⓜ	13 .	Kaupe Hubert Ⓜ
Kubicki Siegmund Ⓜ	37 .	Reitinger Emil Ⓜ
Schaffer Johann Ⓜ	37 .	Großmann Alexander Ⓜ
Schroll Leo Ⓜ		
Grimm Artur Ⓜ	2 .	Scheuer Otto Ⓜ
Henschel Hugo Ⓜ	7 .	Fleischer Wendelin Ⓜ
Mercina Franz Ⓜ	15 .	Hertl Josef Ⓜ
Prinzl Paul Ⓜ	20 .	Starak Karl Ⓜ
Wirth Anton Ⓜ	17 .	Merunowicz Wladimir Ⓜ
Port Hans Dr. jur. Ⓜ		
Horka Adolf Ⓜ Ⓒ	2 .	Herrmann Othmar Ⓜ

Digitized by Google

1. Jänner 1900

2 Reg. **Choschell** Moritz Ⓜ
6 „ **Brosick** Dominik Ⓜ (Ersres.)
5 „ **Ogris** Robert Ⓜ
27 „ **Bullmann** Otto Ⓜ
18 „ **Kollek** Alfred Ⓜ
27 „ **Pfundner** Ernst Ⓜ
19 „ **Śniadowski** Ladislaus Ⓜ
2 „ **Blodnik** Martin Ⓜ
21 „ **Eichhorn** Franz Ⓜ
29 „ **Karg** Emil Dr. jur. Ⓜ
26 „ **Vollgold** Julius Ⓜ
14 „ **Budischovsky** Wilhelm Ⓜ
18 „ **Fiala** Hugo Ⓜ
28 „ **Brož** Jaroslaus Ⓜ
10 „ **Erben** Andreas Ⓜ
28 „ **Michler** Wenzel Ⓜ
11 „ **Innerhofer** Alois Ⓜ
33 „ **Kubský** Franz Ⓜ
29 „ **Marouschek** Edl. v. **Maroó** Ferdinand Ⓜ
5 „ **Sterer** Richard Ⓜ
1 „ **Bonapace** Viktor Ⓜ
19 „ **Postępski** Stanislaus Ⓜ
27 „ **Zitterbart** Johann Ⓜ
8 „ **Korb** Friedrich Dr. jur. Ⓜ
32 „ **Šebesta** Franz Ⓜ
17 „ **Behr** Jakob Dr. jur. Ⓜ
10 „ **Eccher** Dino de Ⓜ
30 „ **Krieger** Wenzel Ⓜ
8 „ **Netzer** Alois Ⓜ
24 „ **Bartunek** Franz Dr. jur. Ⓜ
22 „ **Roth** Karl Ⓜ
7 „ **Sattler** Jakob Ⓜ
7 „ ***Hájek** Josef Ⓜ
26 „ **Infeld** Theodor Ritt. v. Ⓜ
28 „ **Wagner** Heinrich Ⓜ
30 „ **König** Ferdinand Ⓜ
22 „ **Moskaliuk** Karl Ⓜ Ⓒ
11 „ **Ceypek** Thaddäus Ⓜ Ⓒ
9 „ **Seidel** Rudolf Ⓜ
29 „ **Wolffschütz** Emanuel Dr. jur. Ⓜ
18 „ **Mathes** Eduard Ⓜ
30 „ **Brunner** Josef Ⓜ
23 „ **Zechner** Karl Dr. jur. Ⓜ Ⓒ
14 „ **Matzner** Franz Ⓜ
21 „ **Kraus** Zdenko Dr. jur. Ⓒ

1. Jänner 1900

5 Reg. **Merk** Ernst Ⓜ
3 „ **Bareder** Heinrich Ⓜ
1 „ **Fleischmann** Johann Ⓜ
15 „ **Klinger** Karl Ⓜ
1 „ **Sölder** Oskar Dr. jur. Ⓜ
30 „ **Buchgraber** Oskar Ⓜ
13 „ **Stutz** Josef Ⓜ
18 „ **Schwarz** Karl Ⓜ
27 „ **Fischer** Josef Ⓜ
14 „ **Watzke** Alfred Ⓜ
25 „ **Fuchsgelb** Guido Ⓜ
36 „ **Dutka** Włodzimierz Ⓜ Ⓒ
2 „ **Seifried** Alfred Ⓜ
7 „ **Glaser** Ernst Ⓜ
4 „ **Ježek** Josef Ⓜ
12 „ **Ptáčnik** Alois Ⓜ
30 „ **Rumler** Josef Ⓜ
15 „ **Gregor** Josef Ⓜ
1 „ **Frech** Augustin Ⓜ
37 „ **Ilić** Peter Ⓜ
29 „ **Liebl** Johann Ⓜ
36 „ **Blau** Simon Ⓜ
1 „ **Dorrer** Maximilian Ⓜ
17 „ **Tichaček** Josef Ⓜ
20 „ **Popowicz** Zdislaw Ⓜ
25 „ **Weiss** Robert Ⓜ
35 „ **Petryszak** Michael Ⓜ
6 „ **Hruška** Anton Ⓜ
10 „ **Hollitzer** Alois Ⓜ
14 „ **Wonásek** Emanuel Ⓜ
13 „ **Mandl** Wilhelm Ⓜ
25 „ **Waltzenkorn** Richard Ⓜ
21 „ **Hadwiger** Franz Ⓜ
11 „ **Harti** Rudolf Ⓜ
34 „ **Grabowieński** Jan Ⓜ
35 „ **Tesař** Anton Ⓜ Ⓒ
35 „ **Svoboda** Wenzel Ⓜ
33 „ **Pietsch** Josef Ⓜ
16 „ **Mareš** Adalbert Ⓜ
25 „ **Roller** Paul Ⓜ
29 „ **Marouschek** Edl. v. **Maroó** Karl Ⓜ
19 „ **Kubicki** Siegmund Ⓜ
27 „ **Schaffer** Johann Ⓜ
32 „ **Schröfl** Leo Ⓜ
1 „ **Grimm** Artur Ⓜ
27 „ **Henschel** Hugo Ⓜ
5 „ **Mercina** Franz Ⓜ
6 „ **Prinzl** Paul Ⓜ
18 „ **Wirth** Anton Ⓜ
24 „ **Port** Hans Dr. jur. Ⓜ
7 „ **Horka** Adolf Ⓜ Ⓒ

1. Jänner 1900

4 Reg. **Kraus** Adolf Ⓜ
9 „ **Wolf** Theodor Ⓜ
10 „ **Strobl** Emil Ⓜ
25 „ **Böhm** Johann Ⓜ
1 „ **Kraft** Karl Dr. techn. Ⓜ
25 „ **Mackovik** Heinrich Ⓜ
23 „ **Pirka** Josef Ⓜ Ⓒ
1 „ **Haußmann** v. **Stetten, Stein** unter **Lebenberg, Lanegg** und **Greifenegg** Gaston Freih. Ⓜ
4 „ **Kovač** Eduard Ⓜ Ⓒ
29 „ **Schindler** Otto Ⓜ
28 „ **Ambes** Alexander Ⓜ
18 „ **Leitersdorf** Moritz Ⓜ
3 „ **Allacz** Johann Ⓜ Ⓒ
14 „ **Levisson** Siegfried Ⓜ
29 „ **Vachta** Heinrich Ⓜ Ⓒ
30 „ **Bílý** Wratislaw Ⓜ Ⓒ
37 „ **Čihák** Stanislaus Ⓜ
7 „ **Pachmann** Karl Ⓜ Ⓒ
9 „ **Köhler** Ernst Ⓜ
11 „ **Bilh** Hugo Ⓜ
17 „ **Uiberbacher** Franz Ⓜ
25 „ **Bichler** Alois Ⓜ Ⓒ
25 „ **Klein** Philipp Ⓜ
19 „ **Alekslewicz** Basil Ⓜ
11 „ **Werner** Karl Ⓜ
17 „ **Vinklář** Emil Ⓜ
21 „ **Fritsch** Ferdinand Ⓜ
21 „ **Pfanni** Adolf Ⓜ
7 „ **Gettaa** Franz Ⓜ
32 „ **Kózka** Johann Ⓜ
1 „ **Lindner** Josef Ⓜ
10 „ **Oppelt** Friedrich Ⓜ
8 „ **Kutin** Adolf Ⓜ
30 „ **Spitzer** Hugo Ⓜ
30 „ **Nepustil** Alois Ⓜ Ⓒ
19 „ **Jaworowski** Ladislaus Ⓜ Ⓒ
37 „ **Gallent** Franz Ⓜ
11 „ **Mattausch** Josef Ⓜ
13 „ **Kaupe** Hubert Ⓜ
37 „ **Reitinger** Emil Ⓜ
37 „ **Großmann** Alexander Ⓜ
2 „ **Scheuer** Otto Ⓜ
7 „ **Fleischer** Wendelin Ⓜ
15 „ **Herti** Josef Ⓜ
20 „ **Starak** Karl Ⓜ
17 „ **Merunowicz** Wladimir Ⓜ
2 „ **Herrmann** Othmar Ⓜ

Digitized by Google

1. Jänner 1900

16 Reg. **Orzechowski** Stanislaus Ⓜ
24 „ **Eder** Franz Ⓜ
29 „ **Schneid** Karl Ⓜ
16 „ **Kadečka** Ferdinand Dr. jur. Ⓜ Ⓒ
36 „ **Schubert** Franz Ⓜ
26 „ **Rottleuthner** Karl Ⓒ
12 „ **Czerny** Hermann Ⓜ
30 „ **Legler** Josef Ⓜ
37 „ **Schön** Franz Ⓜ
4 „ **Novotny** Karl Ⓜ
16 „ **Spannbauer** Ladislaus Ⓜ
19 „ **Gajczak** Stanislaus Ⓜ
26 „ **Almoslechner** Josef Ⓜ
20 „ **Tomaszewski** Stefan Dr. phil. Ⓜ
11 „ **Schlesinger** Rudolf Dr. jur. Ⓜ
24 „ **Traub** Richard Ⓜ
23 „ **Singer** Friedrich Ⓜ
1 „ **Ganahl** Edl. v. **Bergbrunn** Maximilian Ⓜ Ⓒ
16 „ *Wróbel Theophil Ⓜ
8 „ *Tomaschek Eugen Ⓜ
14 „ *Schwehelka Franz Ⓜ
32 „ *Odnéga Ernst Ⓜ
33 „ *Juva Wenzel Ⓜ
33 „ *Negrusz Roman Ⓜ Ⓒ
10 „ *Stolle Karl Ⓜ
19 „ *Gebert Bronislaus Ⓜ
26 „ *Fieber Alexander Ⓜ
20 „ *Krokowski Boleslaus Ⓜ
33 „ *Kocyłowski Josef Ⓜ (KB. 1/10)
26 „ *Sieß Rudolf Ⓜ
26 „ *Lorber Hermann Dr. jur. Ⓜ
32 „ *Fischmeister Viktor Dr. jur. Ⓜ (KB. 1/1)
4 „ *Randl Oskar Ⓜ
4 „ *Strobl Richard Dr. jur Ⓜ Ⓒ
18 „ *Heczko Josef Ⓜ
1 „ *Huschek Karl Ⓜ
11 „ *Chlup Ottokar Ⓜ
17 „ *Wnęk Josef Dr. jur. Ⓜ
25 „ *Bořecký Karl Dr. phil. Ⓜ
28 „ *Eliáš Josef Ⓜ Ⓒ
17 „ *Warchałowski Felix Dr. jur. Ⓜ

1. Jänner 1900

23 Reg. [illegible]rund Franz Ⓜ
27 „ *Wessely Adolf Ⓜ
31 „ *Mikolasch Rudolf Ⓜ
8 „ *Rameš Wladimir Ⓜ
24 „ *Riedel Augustin Ⓜ
24 „ *Maly Othmar Ⓜ
12 „ *Cukr Alois Ⓜ
17 „ *Waśniowski Anton Ⓜ
1 „ *Hoppe Emil Ⓜ
19 „ *Lewicki Stanislaus Ⓜ
15 „ *Delfel Robert Ⓜ
14 „ *Koutný Johann Ⓜ
4 „ *Müller Leopold Ⓜ
29 „ *Pozděna Rudolf Ⓜ
26 „ *Lex Franz Dr. phil. Ⓜ
11 „ *Hauser Alois Ⓜ
18 „ *Goldfinger Samuel Ⓜ
26 „ *Otto Leo Ⓜ
19 „ *Rasiński Ladislaus Dr. jur. Ⓜ Ⓒ
30 „ *Lerchenfelder Karl Ⓜ
34 „ *Graubner Viktor Ⓜ
37 „ *Swoboda Hermann Dr. jur. Ⓜ
27 „ *Lackner Friedrich Ⓜ
12 „ *Fischer Friedrich Ⓜ
1 „ *Hellmich Othmar Ⓜ
24 „ *Etzmansdorfer Wilhelm Ⓜ
29 „ *Pascher Emmerich Ⓜ
22 „ *Tuschek Eugen Ⓜ
3 „ *Gauglitz Maximilian Ⓜ
35 „ *Setkowicz Paul Ⓜ
9 „ *Hofmann Richard Ⓜ
15 „ *Rudolf Anton Ⓜ
21 „ *Burkhard Armin Ⓜ
1 „ *Reuter Josef Ⓜ
13 „ *Auer Karl Ⓜ
24 „ *Onderliczka Karl Ⓜ
21 „ *Wöhrl Rudolf Ⓜ
2 „ *Stark Florian Ⓜ
34 „ *Janik Leopold Ⓜ
17 „ *Sporn August Ⓜ
10 „ *Steigelfest Siegfried Ⓜ
30 „ *Maixner Wilhelm Ⓜ
37 „ *Spörr Robert Ⓜ
35 „ *Slavik Franz Ⓜ
12 „ *Heller Otto Ⓜ
30 „ *Strauss Siegmund Ⓜ
32 „ *Bank Max Ⓜ
10 „ *Šipal Viktor Ⓜ
8 „ *Řeháček Franz Ⓜ

1. Jänner 1900

30 Reg. *Kučera Karl Ⓜ
25 „ *Jünger Johann Ⓜ
25 „ *Juer Saul Ⓜ
30 „ *Stern Michael Dr. jur. Ⓜ
15 „ *Steinbrecher Anton Ⓜ
14 „ *Werner Max Ⓜ
28 „ *Břesofsky Johann Ⓜ
34 „ *Kovařik Emil Ⓜ
34 „ *Černý Josef Ⓜ
14 „ *Pollak Karl
14 „ *Časlava Josef Ⓜ
8 „ **Frýdl Gottlieb Ⓜ
2 „ *Fabry Paul Ⓜ
11 „ *Kohn Emil Ⓜ (Erases.)
32 „ *Schwitzer Ernst Ⓜ
7 „ *Peterlák Jaroslav Ⓜ
12 „ *Stiaßný Hugo Ⓜ
6 „ *Rau Josef Ⓜ
30 „ *Kára Johann Ⓜ
11 „ *Bělohradský Georg Ⓜ
10 „ *Pohl Wilhelm Ⓜ
19 „ *Hausmann Ephraim Ⓜ
33 „ *Goldschmidt Egon Ⓜ
8 „ *Jizba Emanuel Ⓜ
3 „ *Wasservogel Richard Ⓜ
13 „ *Glas Rudolf Ⓜ
9 „ *Ascher Rudolf Ⓜ
2 „ *Schneider Josef Dr. phil. Ⓜ
24 „ *Schmidt Heinrich Ⓜ
„ *Wurmfeld Egon Ⓜ
10 „ *Trefil Rudolf Ⓜ
10 „ *Pick Ernst Ⓜ
11 „ *Zuleger Karl Ⓜ
10 „ *Šnýdr Wenzel Ⓜ
1 „ *Winternitz Ludwig Edl. v. Ⓜ
31 „ *Kostelnik Zdenko Ⓜ
6 „ *Neumayer Anton Ⓜ
33 „ *Schick Kamillo Ⓜ
25 „ *Rubinstein Walter Ⓜ
15 „ *Hausenblas Franz Ⓜ
30 „ *Zvěřina Emanuel Ⓜ
8 „ *Verich Georg Ⓜ
11 „ *Černy Anton Ⓜ
17 „ *Tišer Karl Ⓜ
13 „ *Michnik Georg Ⓜ
1 „ *Kohn Ludwig Ⓜ
29 „ *Scheiner Rudolf Ⓜ
18 „ *Halle Georg Ⓜ
12 „ *Brand Julius Ⓜ

Digitized by Google

1. Jänner 1900

21 Reg. *Altman Harry Ⓜ
24 „ *Dötzl August Ⓜ
15 „ *Appelmann Karl Ⓜ
8 „ *Souček Karl Ⓜ
31 „ *Elláš Franz Ⓜ
14 „ *Stabernak Josef Ⓜ
7 „ *Kocourek Ottokar Ⓜ
11 „ *Fiala Jaroslav Ⓜ
9 „ *Murath Oskar Ⓜ
28 „ *Kučera Gottlieb Dr. phil. Ⓜ
17 „ *Grauer Alois Dr. jur. Ⓜ
18 „ *Míšek Hubert Ⓜ
28 „ *Klinger Julius Ⓜ
16 „ *Spitz Rudolf Dr. jur. Ⓜ
25 „ *Wessely Jakob Ⓜ
9 „ *Výborný Josef Ⓜ
18 „ *Tandler Adolf Ⓜ
15 „ *Prochaska Adolf Ⓜ
9 „ *Harnisch Vinzenz Ⓜ
18 „ *Rösch Otto Dr. jur. Ⓜ
20 „ *Černý Othmar Dr. jur. Ⓜ Ⓒ

1. Mai 1900

1 Reg. Luegmayer Anton Ⓜ B. O.

1. November 1900

27 Reg. Endl Rudolf B. O.

1. Jänner 1901

2 Reg. Leitgeb Johann Ⓜ
23 „ Dević Georg Ⓜ
19 „ Krauß Marian Ⓜ
26 „ Formacher auf Lilienberg Alfred v. Ⓜ
10 „ Neumann Karl Ⓜ Ⓒ
1 „ *Berger Wilhelm Dr. jur. Ⓜ
26 „ Außerladscheider Josef Ⓜ
16 „ Rakus Emmerich Ⓜ
22 „ Horák Eugen Ⓜ Ⓒ
1 „ Krall Alois Ⓜ Ⓒ
34 „ Baczenski Julius Ⓜ
19 „ Łonicki Johann Ⓜ
22 „ Baumunk Jakob Ⓜ Ⓒ
33 „ Bogdas Thomas Ⓜ
35 „ Cibulka Johann Ⓜ Ⓒ
17 „ Durdil Emil Ⓜ
22 „ Prelioz Eugen Ⓜ Ⓒ

1. Jänner 1901

27 Reg. Prek Jakob Ⓜ
31 „ Rupprecht Johann Ⓜ
29 „ Solterer Rudolf Ⓜ
22 „ Serfas Valerius Ⓜ
26 „ Hirsch Julius Ⓜ
8 „ Malý Thaddäus Ⓜ
17 „ Kołodnicki Ämilian Ⓜ
25 „ Niemetz Hubert Ⓜ
20 „ Wittmann Samuel Ⓜ
31 „ Schubert Rafael Ⓜ
22 „ Halip Aurelian Ⓜ
4 „ Brandner Johann Ⓜ
10 „ Münnich Franz Ⓜ
27 „ Bučar Josef Ⓜ
1 „ Egg Franz Ⓜ
1 „ Koepf Anton Ritt. v. Ⓜ
37 „ Quantschnigg Thomas Ⓜ Ⓒ
3 „ Merth rekte Mörth Franz Ⓜ
31 „ Kankovský Alois Ⓜ
37 „ Wurmrband Josef Ⓜ
30 „ Forster Veit Ⓜ Ⓒ
12 „ Hölzel Gustav Ⓜ
26 „ Smath Ehrenfried Ⓜ
24 „ Baldauf Friedrich Ⓜ
13 „ Ingrisch Franz Ⓜ
26 „ Ott Karl Ⓜ
11 „ Schubert Otto Ⓜ
37 „ Plhert Heinrich Dr. jur. Ⓜ
24 „ Watznauer Richard Ⓜ
33 „ Koloc Jaroslav Ⓜ Ⓒ
14 „ Frieß Adolf Ⓜ
10 „ *Strnad Karl Ⓜ
2 „ Bartowsky Karl Ⓜ Ⓒ
13 „ Prosinger Hubert Ⓜ
35 „ Kühnel Wenzel Ⓜ
31 „ Heger Raimund Ⓜ
6 „ Šabart Josef Ⓜ
12 „ Grünwald Artur Ⓜ
1 „ Kmosko de Bernicze Géza Ⓜ
35 „ Szydłowski Kasimir Ⓜ
12 „ Kornfeld Rudolf Ⓜ
25 „ Neoral Heinrich Ⓜ
11 „ Glicha Engelbert Ⓜ
27 „ Perne Ignaz Ⓜ
7 „ Mattausch Georg Ⓜ
4 „ Drabesch Georg Ⓜ
5 „ *Örley Leopold Ⓜ
7 „ *Kubasta Friedrich Ⓜ
11 „ *Liebsch Johann Ⓜ
9 „ Kirpal Anton Ⓜ

1. Jänner 1901

21 Reg. Kirchberger Karl Ⓜ
23 „ *Naoovsky Maximilian Ⓜ
27 „ *Schmitt Ferdinand Ⓜ
15 „ *Hantke Viktor Ⓜ
32 „ Fantl Richard Ⓜ
5 „ Goldschmied Jakob Ⓜ
9 „ *Schön Otto Ⓜ
36 „ Schmidt August Ⓜ
7 „ Hahn Oskar Ⓜ
10 „ Kunz Richard Ⓜ
2 „ Wild Leopold Ⓜ Ⓒ
14 „ Werner Karl Ⓜ
24 „ Taglcicht Franz Ⓜ
1 „ Hofegger Franz Ⓜ
29 „ Kaller Franz Ⓜ
6 „ Baumgartl Karl Ⓜ
17 „ Brix Eugen Ⓜ
23 „ Bloan Josef Ⓜ
4 „ Kaßberger Franz Ⓜ
20 „ Ptaszek Andrej Ⓜ
6 „ Klötzer Paul Ⓜ
22 „ Feigel Berlold Dr. jur. Ⓜ Ⓒ
8 „ Richter Oswald Dr. phil. Ⓜ
33 „ Jelinek Adolf Ⓜ
34 „ Tenzer Isidor Ⓜ
12 „ Juppe Ernst Ⓜ
9 „ Göbelt Josef Ⓜ
20 „ Gerber Richard Ⓜ
2 „ Klang Heinrich Dr. jur. Ⓜ Ⓒ
11 „ Kräutner Emil Ⓜ
11 „ Reichert Karl Ⓜ
11 „ Dimitz Josef Ⓜ Ⓒ
8 „ Wachter Hermann Dr. jur. Ⓜ
4 „ Hirschmann Josef Ⓜ Ⓒ
18 „ Ruppert Wilhelm Ritt. v. Ⓜ
32 „ Bärmann Hugo Ⓜ
12 „ Herrmann Rudolf Ⓜ
29 „ Dworan Franz Ⓜ
3 „ Birnbacher Rupert Ⓜ
6 „ Kühnl Franz Ⓜ
3 „ Klempner Friedrich Ⓜ
8 „ Keller Josef Dr. jur. Ⓜ
32 „ Wytrzens Leo Ⓜ
2 „ Vavrovsky Viktor Ⓜ
13 „ Oborny Hugo Ⓜ
7 „ Schickl Emil Dr. jur. Ⓜ
51 „ Hietsch Julius Ⓜ Ⓒ

Digitized by Google

1. Jänner 1901

24 Reg. **Schnurrer** Theodor Ⓜ
32 „ **Anger** Josef Ⓜ
11 „ **Erlsbacher** Angelus Ⓜ
10 „ **Sieger** Ernst Ⓜ
32 „ **Stötzer** Robert Ⓜ
24 „ **Löwa** Otto Ⓜ
6 „ **Stangl** Hugo Ⓜ Ⓒ
5 „ **Zupano** Johann Ⓜ
30 „ **Schauberger** Siegmund Ⓜ
36 „ **Sasowsky** Josef Ⓜ
15 „ **Rittler** Theodor Dr. jur. Ⓜ
5 „ **Steinpach** Alfred Ⓜ Ⓒ
27 „ **Hočevar** Kuno Ⓜ
16 „ **Schneck** Siegfried Ⓜ
26 „ **Lukovnjak** Karl Ⓜ
1 „ **Handl** Johann Ⓜ
11 „ **Petříček** Josef Ⓜ
31 „ **Havranek** Georg Ⓜ
12 „ **Feifel** Hugo Ⓜ
6 „ **Tilp** Anton Ⓜ
1 „ **Oberhueber** Johann Ⓜ
5 „ **Popper** Theodor Ⓜ
14 „ **Eisenstein** Alfred Ⓜ
37 „ **Rößler** Franz Ⓜ
4 „ **Pichler** Johann Ⓜ
18 „ **Reines** Jakob Dr. jur. Ⓜ
1 „ **Zachistal** Adolf Dr. jur. Ⓜ
11 „ **Kastner** Alois Ⓜ
23 „ **Hinterberger** Alois Ⓜ Ⓒ
37 „ **Stern** Moritz Ⓜ
19 „ **Łaz** Kasimir Ⓜ
16 „ **Oreziński** Karl Ⓜ
26 „ **Pavlovsky** Otto Ⓜ
36 „ **Blümel** Franz Ⓜ
13 „ **Rehořka** Wenzel Ⓜ Ⓒ
31 „ **Böhm** Leo Ⓜ
12 „ **Schafarik** Oskar Ⓜ
18 „ **Hála** Eduard Dr. phil. Ⓜ
17 „ **Bittmann** Artur Dr. jur. Ⓜ
14 „ **Hradetzky** Viktor Ⓜ
15 „ **Sobotka** Leo Ⓜ
5 „ **Sládek** Wenzel Dr. jur. Ⓜ
28 „ **Širek** Wenzel Ⓜ
35 „ **Meizer** Isaak Ⓜ
32 „ **Blahut** Ludwig Ⓜ
18 „ **Ženíšek** Friedrich Dr. jur. Ⓜ

1. Jänner 1901

17 Reg. **Viero** Giuseppe Dr. jur. Ⓜ
32 „ **Kwiecinski** August Ⓜ
12 „ **Erti** Franz Ⓜ
29 „ **Gierth** Heinrich Dr. jur. Ⓜ
10 „ **Reiter** Hugo Ⓜ
3 „ **Richter** Hans Ⓜ
32 „ **Buchberger** Ferdinand Ⓜ
24 „ **Rösch** Ferdinand Dr. jur. Ⓜ Ⓒ
20 „ **Kranner** Julius Ⓜ
2 „ **Haagn** Ernst Dr. phil. Ⓜ
1 „ **Horschitz** Oskar Ⓜ
25 „ **Lusar** Karl Ⓜ
3 „ **Lanz** Anton Ⓜ
20 „ **Mansfeld** Wenzel Ⓜ
9 „ **Kubitschke** Karl Ⓜ
12 „ **Kölbl** Eduard Ⓜ
30 „ **Stoslus** Leo Ⓜ
28 „ **Kreiner** Josef Dr. phil. Ⓜ
1 „ **Schwarz** Julius Ⓜ
32 „ **Schwarz** Edmund Ⓜ
3 „ **Hagen** Karl Ⓜ
4 „ **Eisendle** Josef Ⓜ
35 „ **Zahajkiewicz** Wladimir Dr. jur. Ⓜ
7 „ **Guttenstein** Franz Ⓜ
20 „ **Koch** Ernst Ⓜ
37 „ **Miani** Josef Ⓜ
13 „ **Drucker** Richard Ⓜ
18 „ **Kreysa** Franz Ⓜ
21 „ **Huber** Johann Dr. jur. Ⓜ
7 „ **Tolscher** Engelbert Ⓜ
3 „ **Baumgartner** Johann Ⓜ
2 „ **Koch** Franz Ⓜ
30 „ **Polzer** Eduard Ⓜ
19 „ **Ragetté** Oskar Ⓜ Ⓒ
18 „ **Putzker** Viktor Ⓜ
11 „ **Hacki** Heinrich Ⓜ
26 „ **Weinberg** Emil Dr. jur. Ⓜ
24 „ **Paravicini** Otto Ⓜ
1 „ **Weeber** Paul Ⓜ
32 „ **Heller** Karl Ⓜ
20 „ **Mazánek** Emanuel Ⓜ
32 „ **Borzewski** Eduard Ⓜ
30 „ **Schlesinger** Heinrich Ⓜ
32 „ **Weiß** Franz Ⓜ

1. Jänner 1901

22 Reg. **Popowicz** Dormidond a Leon Ⓜ Ⓒ
37 „ **Figurić** Stephan Ⓜ
15 „ **Tkačik** Theodor Ⓜ
37 „ **Mašera** Franz Ⓜ
7 „ **Nase** Johann Ⓜ
6 „ **Niklas** Rudolf Ⓜ
2 „ **Salzer** Felix Ⓜ Ⓒ
37 „ **Haunold** Anton Ⓜ
8 „ **Weisz** Richard Ⓜ
6 „ **Wartha** Franz Ⓜ
34 „ **List** Johann Ⓜ
1 „ **Kohlrausch** Ernst Ⓜ
27 „ **Zajec** Rudolf Ⓜ
9 „ **Rösler** Ernst Ⓜ
2 „ **Grundel** Johann Ⓜ Ⓒ
3 „ **Issleib** Karl Dr. jur. Ⓜ
23 „ **Huber** Otto Ⓜ
24 „ **Wellsch** Maximilian Dr. jur. Ⓜ
32 „ **Vesely** Karl Ⓜ
5 „ **Zwanziger** Hugo Ⓜ
21 „ **Fischer** Ignaz Ⓜ
11 „ **Mayer** v. **Maybach** Paul Ritt. Ⓜ
21 „ **Falkensammer** Johann Ⓜ
1 „ **Schadek** v. **Degenburg** Raoul Dr. jur. Ⓜ
6 „ **Porsche** Karl Dr. jur. Ⓜ
18 „ **Brüll** Oskar Dr. jur. Ⓜ
10 „ **Seifert** Anton Ⓜ
22 „ **Deutsch** Julius Ⓜ
1 „ **Rümler** Karl Ⓜ
28 „ **Frank** Friedrich Ⓜ
9 „ **Fuchs** Franz Ⓜ
5 „ **Zeis** Otto Ⓜ
31 „ **Lohner** Franz Ⓜ
21 „ **Aprißnig** Felixian Ⓜ
2 „ **Thöny** Friedrich Ⓜ
18 „ **Fröhlich** Gustav Ⓜ
28 „ **Hochweber** Konrad Ⓜ
28 „ **Steinhard** Arnold Ⓜ
21 „ **Laber** Karl Ⓜ
23 „ **Buček** Milan Ⓜ
19 „ **Schindler** Hugo Ⓜ
31 „ **Millner** Hans Ⓜ
14 „ **Galbavy** Anton Ⓜ
23 „ **Althaller** Maximilian Ⓜ
11 „ **Tschurtschenthaler** Ernst v. Dr. jur. Ⓜ
20 „ **Klimowicz** Adam Ⓜ
25 „ **Benedikt** Moritz Ⓜ
34 „ **Klein** Maximilian Ⓜ

Digitized by Google

1. Jänner 1901

10 Reg. **Dub** Alfred (M)
18 „ **Straßmann** Oskar (M)
21 „ **Kammerer** Emil (M)
15 „ **Schlesinger** Theodor (M)
3 „ **Knobloch** Maximilian (M)
2 „ **Rieger** Kamillo (M) (C)
15 „ **Krause** Josef (M)
34 „ **Gschöpf** Erich (M)
I „ **Ziegeleder** Justus (M)
31 „ **Wluka** Johann (M) (C)
3 „ **Jovanović** Viktor (M)
10 „ **Wesselsky** Ludwig (M)
31 „ **Priester** Leo (M)
25 „ **Blau** Ernst (M)
15 „ **Deabis** Ignaz (M)
29 „ **Merker** Adolf (M)
3 „ **Sugg** Hugo (M)
23 „ **Prokesch** Franz (M)
3 „ **Reinthaller** Franz (M)
33 „ **Slavetinek** Stephan (M)
2 „ **Pichler** Franz (M)
11 „ **Löschner** Josef (M)
3 „ **Fiedler** Artur (M)
6 „ **Mänhardt** Julius (M)
20 „ **Pisko** Oskar (M)
4 „ **Eichler** Robert (M)
5 „ ***Tosoni-Pittoni** Franz (M)
23 „ **Živković** Leopold (M) (C)
11 „ **Köckert** Karl (M)
7 „ **Hanaček** Emil (M)
24 „ **Konradt** Ottokar (M)
20 „ **Titl** Karl (M) (C)
35 „ **Wronka** Marian (M)
3 „ **Leicht** Richard (M)
15 „ **Spinar** Josef (M)
13 „ **Mück** Ernst (M)
18 „ **Hübner** Rudolf (M)
31 „ **Walencinowicz** Adolf (M)
25 „ **Urbanek** Johann (M)
2 „ **Graf** Moritz (M)
31 „ **Hemala** Franz Dr. jur. (M)
3 „ **Müller** Heinrich (M)
28 „ **Tröster** Josef (M)
32 „ **Kleinert** Gustav (M)
3 „ **Zeithammer** August Dr. jur. (M)
1 „ **Gruber** Josef (M) (C)
28 „ **Prošek** Wenzel (M)
31 „ **Filipi** Josef (M)
21 „ **Cmyral** Matthias (M)
35 „ **Steidl** Anton (M)
13 „ **Gallitzenstein** Rudolf (M)
9 „ **Kellner** Ernst (M)

1. Jänner 1901

3 Reg. **Stanovich** Friedrich (M)
2 „ **Binder** Julius (M)
8 „ **Matoušek** Gottlieb (M)
13 „ **Déri** Emil (M)
2 „ **Lang** Anton (M)
28 „ **Platzer** Karl (M) (C)
19 „ **Sokola** Johann (M)
31 „ **Jellinek** Wenzel (M)
30 „ **Král** Robert (M)
21 „ **Latzko** Wilhelm Dr. phil. (M)
10 „ **Niklas** Friedrich (M)
3 „ **Merten** Karl (M)
30 „ **Zaunmüller** Maximilian (M)
14 „ **Horowitz** Felix (M)
26 „ **Sonna** Raimund (M)
36 „ **Rükl** Anton (M)
16 „ **Ottmann** Wladimir (M)
1 „ **Löwy** Artur (M)
13 „ **Löwenthal** Hans (M)
12 „ **Čechák** Jaroslav (M)
23 „ **Karstulović** Johann (M)
10 „ **Schmidt** Alfred (M)
34 „ **Dąbrowski** Johann (M)
1 „ **Urban** Otto (M)
17 „ **Bilski** Miecislaus (M)
35 „ **Novotný** Josef (M)
37 „ **Trentini** Giovanni (M)
11 „ **Nejedlý** Wilhelm (M)
34 „ **Hoffmann** Eugen (M)
6 „ **Rosenfeld** Paul (M)
19 „ **Ressel** Rudolf (M)
15 „ **Straberger** Theodor (M)
1 „ **Noderer** Robert (M) (C)
2 „ **Wendt** Karl (M)
13 „ **Klug** Franz (M)
2 „ **Bruckmüller** Johann (M)
7 „ **Floßmann** Anton Dr jur. (M)
33 „ **Ausländer** rekle **Winter** Isaak (M)
22 „ **Schmucker** Maximilian (M) (C)
21 „ **Weiß** Friedrich (M)
21 „ **Lederbauer** Anton (M) (C)
31 „ **Odehnal** Jaroslaus (M)
1 „ **Schönherr** Artur (M)
32 „ **Rákos** Stanislaus (M)
17 „ **Zaczek** Ladislaus (M)
36 „ **Körner** Eduard (M)
28 „ **Schick** Gustav (M)
9 „ **Hübner** Heinrich (M)
19 „ **Bogdanowicz** Stanislaus (M)

1. Jänner 1901

I Reg. **Dal-Trozzo** Primo (M)
18 „ **Klapetek** Emil (M)
9 „ **Hohler** Ämilian (M)
12 „ **Heinitz** Ottokar Dr. jur. (M)
18 „ **Rajski** Ferdinand (M)
24 „ **Schulze** Karl (M)
2 „ **Stockhammer** Emmerich (M) (C)
10 „ **Traub** Hugo (M)
14 „ **Geyer** Julius (M)
25 „ **Erban** Wilhelm (M)
12 „ **Müller** Leo (M)
20 „ **Urbánek** Bohumil (M)
2 „ **Gottlob** Harry (M)
31 „ **Weißenstein** Adalbert (M)
3 „ **Gerstlhofer** Josef (M)
28 „ **Jellinek** Hugo (M)
18 „ **Bittmann** Siegfried (M) (C)
2 „ **Zibermayr** Ignaz Dr. phil. (M)
1 „ **Pichler** Anton (M)
30 „ **Balihar** Johann (M)
18 „ **Šolin** Franz (M)
21 „ **Powischer** Johann (M)
12 „ **Chadraba** Rudolf (M)
11 „ **Kümmerlin** v. **Eichenau** Alois (M)
15 „ **Obermayer** Andreas (M)
12 „ **Červinka** Alois (M)
30 „ **Faraký** Franz (M)
36 „ **Kopff** Marian Ritt. v. (M)
37 „ **Turek** Mario (M)
30 „ **Kostka** Rudolf (M)
8 „ **Wojpustek** Viktor (M)
5 „ **Sanzin** Gastone (M) (C)
12 „ **Luschka** Vinzenz (M)
11 „ **Proner** Ricardo (M)
26 „ **Röthel** Matthias (M)
18 „ **Polatschek** Hugo (M)
1 „ **Reitstätter** Heinrich (M)
24 „ **Gapp** Karl (M)
31 „ **Kupka** Wilhelm (M)
11 „ **Stolle** Franz (M)
1 „ **Lorenz** Aldis (M)
36 „ **Kołodziejski** Siegmund (M)
21 „ **Kuchelbacher** Josef (M)
6 „ **Prade** August (M)
31 „ **Prusenovský** Eduard (M)
28 „ **Kopecký** Josef (M)
27 „ **Kalek** Franz (M)

Digitized by Google

1. Jänner 1901

7 Reg. **Zeschitz** Maximilian Ⓜ
17 „ **Zita** Richard Ⓜ
30 „ **Pahlich** Albin Ⓜ
6 „ **Ruschka** Wilhelm Ⓜ
33 „ **Jeřabek** Josef Ⓜ
21 „ **Schuch** Karl Ⓜ
9 „ **Flát** Hugo Ⓜ
36 „ **Osuchowski** Ludwig Ⓜ
7 „ **Karmazin** Josef Ⓜ
10 „ **Hasenöhrl** Heinrich Ⓜ
7 „ **Schorsch** Emil Ⓜ
2 „ **Hahn** Maximilian Ⓜ
24 „ **Bürger** Viktor Ⓜ
15 „ **Engel** Julius Ⓜ
24 „ **Neuländer** Oskar Ⓜ
7 „ **Schicker** Johann Ⓜ
8 „ **Ulbrich** Emil Ⓜ
1 „ **Zunterer** Hermann Ⓜ
1 „ **Kubica** Alfred Ⓜ
19 „ **Kuczek** Josef Ⓜ
11 „ **Svoboda** Emil Ⓜ
31 „ ***Svoboda** Johann Ⓜ
24 „ ***Kučera** Franz Ⓜ
21 „ **Hollnsteiner** Paulinus Dr. jur. Ⓜ
13 „ **Klug** Hermann Ⓜ
7 „ **Ippen** Maximilian Ⓜ
24 „ **Kaiser** Friedrich Ⓜ
15 „ **Dvořák** Johann Ⓜ
1 „ **Krause** Alexander Ⓜ
21 „ **Hanauska** Rudolf Ⓜ
1 „ **Schneider** Alois Ⓜ
1 „ **Hoffmann** Franz Ⓜ
11 „ **Modena** Ettore Ⓜ
3 „ **Lehmann** Robert Ⓜ
9 „ **Schwarzer** Adolf Ⓜ
11 „ **Nießner** Alois Ⓜ
11 „ **Hofbauer** Rudolf Ⓜ
8 „ **Kraus** Hugo Ⓜ
3 „ **Puchmayer** Anton Ⓜ
14 „ **Potrides** Richard Ⓜ
2 „ **Höller** Georg Ⓜ
1 „ **Baudisch** Franz Ⓜ
2 „ **Tibitanzl** Johann Ⓜ ©
37 „ **Ladisch** Eduard Ⓜ
9 „ **Bárány** Paul Ⓜ
32 „ **Slezáček** Rudolf Ⓜ
18 „ **Petsch** August Dr. jur. Ⓜ
17 „ **Seitz** Gustav Ⓜ
31 „ **Kesseldorfer** Ferdinand Ⓜ
12 „ **Popper** Richard Ⓜ
11 „ **Mayr** Friedrich Ⓜ
26 „ **May** Hermann Ⓜ

1. Jänner 1901

1 Reg. **Petschacher** Richard Ⓜ
8 „ **Reinel** Albin Ⓜ
31 „ **Rippel** Otto Ⓜ
34 „ **Leppin** Josef Ⓜ ©
8 „ **Horsky** Karl Ⓜ
24 „ **Nahlik** Karl Ⓜ
32 „ **Kopp** Eduard Ⓜ
33 „ **Némethy** Anton Ⓜ
9 „ **Krack** Paul Ⓜ
10 „ **Pohl** August Ⓜ
34 „ **Fanti** Josef Ⓜ „
4 „ **Heid** Walter Ⓜ
14 „ **Wüstendorfer** Franz Ⓜ
3 „ **Parthilla** Emil Ⓜ
20 „ **Schleißnigg** Franz Ritt. v. Ⓜ
2 „ **Bergmaier** Gustav Ⓜ
3 „ **Ghedina** Ferdinand Ⓜ
26 „ **Medwed** Josef Ⓜ
7 „ **Schmotz** Anton Ⓜ
7 „ **Pošik** Josef Ⓜ
2 „ **Eichlehner** Ferdinand Ⓜ
29 „ **Soyka** Heinrich Ⓜ
23 „ **Kastner** Oskar Ⓜ
34 „ **Obešlo** Jaroslaus Dr. jur. Ⓜ
29 „ **Ittenheim** Rudolf Ⓜ
22 „ **Kreiner** Adolf Ⓜ
35 „ **Trauer** Ottokar Ⓜ
2 „ **Lessiak** Primus Ⓜ
20 „ **Hlavač** Karl Ⓜ
9 „ **Czerney** Josef Ⓜ
1 „ **Winterberg** Friedrich Ⓜ
7 „ **Villicus** Karl ⊙ Ⓜ
29 „ **Switák** Karl Ⓜ
5 „ **Liseč** Adolf Ⓜ
11 „ **Lukas** Adolf Ⓜ
17 „ **Mnerka** Ladislaus Ⓜ
11 „ **Brada** Richard Ⓜ
11 „ **Wittek** Ernst Ⓜ
25 „ **Procházka** Johann Ⓜ
7 „ **Cizl** Eduard Ⓜ
3 „ **Liedermann** Adolf Dr. jur. Ⓜ
17 „ **Freytag** Karl Ⓜ
5 „ **Massiguerra** Walter Ⓜ
30 „ **Bretschneider** Siegmund Ⓜ
30 „ **Hille** Karl Ⓜ
6 „ **Tauber** Franz Ⓜ
11 „ **Havranek** Ottokar Ⓜ
17 „ **Karásek** Anton Ⓜ
26 „ **Stuchetz** Viktor Ⓜ
1 „ **Strickner** Martin Ⓜ

1. Jänner 1901

16 Reg. **Poláček** Emil Ⓜ
10 „ **Tilp** August Dr. Ⓜ
31 „ **Brady** Gustav Ⓜ
3 „ **Mairhofer** Josef Dr. phil. Ⓜ
12 „ **Suchý** Vinzenz Ⓜ
31 „ **Kragora** Karl Ⓜ
1 „ **Madlener** Otto Ⓜ
29 „ **Schmelowsky** Josef Ⓜ
8 „ **Salzer** Franz Dr. phil. Ⓜ
17 „ **Löwy** Richard Ⓜ
17 „ **Glückner** Emil Ⓜ
36 „ **Šebesta** Heinrich Ⓜ
13 „ **Schlöger** Heinrich Ⓜ
13 „ **Marczell** Johann v. Ⓜ
6 „ **Weeber** Adolf Ⓜ
19 „ **Bujak** Luzian Ⓜ
10 „ **Riedel** Hugo Ⓜ
32 „ **Jirku** Heinrich Ⓜ
8 „ **Duchek** Johann Ⓜ
19 „ **Mallý** Kamillo Ⓜ
19 „ **Prohaska** Anton Ⓜ
7 „ **Kottek** Adolf Ⓜ
5 „ **Canetti** Hermann Ⓜ
12 „ **Pollák** Oskar Ⓜ
36 „ **Klíčka** Rudolf Ⓜ
20 „ **Rożański** Czesław Ⓜ
23 „ **Bischitzky** Ludwig Ⓜ
10 „ **Pobitschka** Johann Ⓜ ©
25 „ **Dundalek** Hugo Ⓜ
28 „ **Pešek** Gottlieb Ⓜ
15 „ **Arnberger** Albin Ⓜ
36 „ **Deutsch** Samuel Ⓜ
35 „ **Petr** Franz Ⓜ
14 „ **Donat** Ludwig
22 „ **Polak** Johann
25 „ **Proesfreund** Emil
21 „ **Wagner** Franz
1 „ **Dobringer** Johann Ⓜ
2 „ **Weiß** August Ⓜ
3 „ **Denzel** Ignaz
1 „ **Tinter** Josef Ⓜ
15 „ **Schmied** Karl Ⓜ
17 „ **Marek** Josef Ⓜ
22 „ **Löw** Eduard
14 „ **Vrtěl** Ludwig
4 „ **Reisp** Julius
25 „ **Frel** Siegmund Dr. jur.
13 „ ***Hoschek** Alfred
24 „ **Kriehuber** Othmar
17 „ **Schick** Oskar Dr. jur.
5 „ **Giesslg** Artur Ⓜ

Digitized by Google

1. Jänner 1901

1	Reg.	**Bilger** Ferdinand Dr. jur.	
31	„	**Ploennies** Hermann Ritt. v.	
5	„	**Peichl** Josef Ritt. v. Dr. jur.	
35	„	**Fieker** Leo Dr. jur.	
19	„	**Terlecki** Siegmund	
1	„	**Glatter** Franz	
10	„	**Kinzel** Ferdinand Ⓜ	
1	„	**Beyrer** Gustav Dr. jur.	
27	„	**Freiheim** Max Dr. jur.	
18	„	**Kirchner** Heinrich	
30	„	**Binko** Rupert	
22	„	**Ernst** Otto	
4	„	**Kalan** Franz	
21	„	**Weißenberg** Robert	
12	„	**Sum** Josef	
7	„	**Koubek** Emanuel	
37	„	**Nordis** Karl de Dr. jur.	
22	„	**Bartfeld** Hermann	
3	„	**Mischan** Anton Ⓜ	
15	„	**Popp** Richard Ⓜ Ⓒ	
6	„	**Proksch** Robert Ⓜ	
6	„	**Tauber** Rudolf Ⓜ	
26	„	**Hübner** Franz Ⓜ Ⓒ	
19	„	**Smolka** Adam Ⓜ Ⓒ	
18	„	**Huber** Maximilian Ⓜ	
24	„	**Schömer** Martin Ⓜ	
16	„	**Franke** Albert Ⓜ Ⓒ	
4	„	**Schocher** Ludwig Ⓜ	
21	„	**Bittmann** Josef Ⓜ	
8	„	**Šretr** Karl Ⓜ	
15	„	**Pospišil** Wenzel Ⓜ	
18	„	**Walczak** Johann Ⓜ	
19	„	**Grzywa** Franz Ⓜ Ⓒ	
8	„	**Weil** Josef Ⓜ	
1	„	**Dobrucki** v. **Dobruty-Doliwa** August Ritt. Dr. jur. Ⓜ Ⓒ	
1	„	**Schwertner** Adolf Ⓜ Ⓒ	
26	„	**Kleinhans** Georg Ⓜ	
15	„	**Spitzer** Emil Ⓜ	
31	„	**Gutwinski** Viktor Dr. jur. Ⓜ	
14	„	**Kantor** Artur Dr. jur. Ⓜ	
14	„	**Fröhlich** Alfred Ⓜ	
6	„	**Lampel** Richard Ⓜ	
2	„	**Korb** Heinrich Ⓜ	
1	„	**Krönig** Augustin Ⓜ	
31	„	**Lederer** Max Ⓜ	
24	„	**Schückher** Friedrich Ⓜ	
21	„	**Löffler** Bertold Ⓜ	

1. Jänner 1901

6	Reg.	**Stern** Ernst Ⓜ	
4	„	**Hübel** Josef Ⓜ Ⓒ	
10	„	**Tlučhoř** Anton Ⓜ Ⓒ	
26	„	**Anker** Eduard Ⓜ	
3	„	**Schromm** Viktor Ⓜ	
3	„	**Wurzinger** Leopold Ⓜ	
1	„	**Wilhelm** Friedrich Ⓜ	
14	„	**Wagner** Karl Dr. jur. Ⓜ Ⓒ	
24	„	**Seip** Alfred Ⓜ Ⓒ	
1	„	**Mařík** Leopold Ⓜ	
12	„	**Wiener** Paul Ⓜ	
15	„	**Grünwald** Robert Ⓜ	
35	„	**Prützner** Wilhelm Ⓜ Ⓒ	
27	„	**Grünwald** Karl Ⓜ	
11	„	**Chlumský** Vinzenz Ⓜ	
5	„	**Weitlich** Josef Ⓜ Ⓒ	
4	„	**Hupfeld** Max Ⓜ	
21	„	**Kreisler** Friedrich Ⓜ	
2	„	**Hofer** Adolf Ⓜ	
2	„	**Haidinger** Maximilian Ⓜ Ⓒ	
2	„	**Kaiganic** Oskar Ⓜ Ⓒ	
12	„	**Staněk** Ottokar Ⓜ	
21	„	**Gerber** Eugen Ⓜ	
9	„	**Vilimek** Anton Ⓜ	
30	„	**Waniek** Karl Ⓜ	
2	„	**Grabmayr** Leopold Ⓜ Ⓒ	
21	„	**Brodicky** Robert Ⓜ	
4	„	**Ganzarolli** Wilhelm Ⓜ Ⓒ	
6	„	**Ginzel** Josef Ⓜ	
21	„	**Brici** Karl Ⓜ	
25	„	**Klimeš** Josef Ⓜ	
35	„	**Sas-Topolnicki** Eugen Ritt. v. Ⓜ	
19	„	**Gelber** Josef Ⓜ Ⓒ	
37	„	**Lucianović** Janko Ⓜ	
13	„	**Ranna** Ottokar Ⓜ	
1	„	**Kretschy** Franz Ⓜ	
6	„	**Hübscher** Karl Ⓜ	
15	„	**Kloß** Alfred Ⓜ	
1	„	**Muckenschnabl** Karl Ⓜ	
1	„	**Poliak** v. **Rudin** Artur Ritt. Ⓜ	
8	„	**Pfeiffer** Ferdinand Ⓜ Ⓒ	
6	„	**Lenk** Franz Ⓜ Ⓒ	
9	„	**Templer** Heinrich Ⓜ	
29	„	**Müller** Viktor Ⓜ	
1	„	**Usinger** Ferdinand Ⓜ	
1	„	**Güntner** Johann Ⓜ	
7	„	**Fleischmann** Josef Ⓜ	

1. Jänner 1901

9	Reg.	**Winter** Adolf Ⓜ	
5	„	**Lang** Josef Ⓜ	
24	„	**Brabbée** Richard Ⓜ	
9	„	**Hrausek** Adolf Ⓜ	
7	„	**Provaznik** Robert Ⓜ Ⓒ	
18	„	**Lichtenstern** Viktor Dr. jur. Ⓜ	
1	„	**Prey** Adalbert Dr. phil. Ⓜ	
30	„	**Nedvěd** Josef Ⓜ	
27	„	**Wahl** Gustav Ⓜ	
5	„	**Graf** Max Dr. jur. Ⓜ	
2	„	**Markus** Jordan Ⓜ	
3	„	**Skřipsky** Karl Ⓜ	
29	„	**Stubner** Josef Ⓜ	
1	„	**Hitschmann** Emil Ⓜ	
3	„	**Bergmann** Emanuel Ⓜ	
31	„	**Stefflček** Peter Ⓜ	
1	„	**Witz-Oberlin** Edgar Dr. jur. Ⓜ	
27	„	**Louženský** Johann Ⓜ Ⓒ	
12	„	**Schrötter** Alois Ⓜ	
21	„	**Bohrmann** Heinrich Ⓜ	
11	„	**Kopecký** Ottokar Ⓜ	
30	„	**Kořen** Ladislaus Ⓜ Ⓒ	
21	„	**Pastor** Moritz Ⓜ Ⓒ	
27	„	**Stefin** Karl Ⓜ	
21	„	**Sprinzl** Johann Ⓜ Ⓒ	
1	„	**Jellinek** Rudolf Dr. jur. Ⓜ	
1	„	**Gabriel** Johann Ⓜ	
9	„	**Riecken** Heinrich Ⓜ	
25	„	**Weinberger** Richard Ⓜ	
4	„	**Smetana** Johann Ⓜ	
27	„	**Levičnik** Albert Ⓜ	
3	„	**Götz** Franz Ⓜ	
20	„	**Gerich** Alois Ⓜ Ⓒ	
1	„	**Hummel** Josef Ⓜ	
32	„	**Blöch** Moritz Ⓜ	
30	„	**Seidl** Oskar Ⓜ	
12	„	**Hojný** Franz Ⓜ Ⓒ	
21	„	**Pilz** Richard Ⓜ	
26	„	**Scholz** Johann Ⓜ Ⓒ	
21	„	**Rösler** Julius Ⓜ	
26	„	**Senčar** Matthäus Dr. jur. Ⓜ	
12	„	**Svoboda** Ludwig Ⓜ Ⓒ	
12	„	**Hoffer** Augustin Ⓜ	
14	„	**Tramer** Oskar Ⓜ	
3	„	**Speany** Franz Ⓜ	
17	„	**Mudra** Maximilian Ⓜ Ⓒ	
32	„	**Deutsch** Ferdinand Ⓜ	

Digitized by Google

1. Jänner 1901

25 Reg. **Seidler** Alfred (M)
2 „ **Basel** Alfred (M)
1 „ **Müller** Otto Josef (M)
35 „ **Rys** Karl (M)
34 „ ***Löwy** Zdenko Dr. jur. (M)
2 „ ***Frank** Felix Dr. jur. (KB. 1/14)
19 „ ***Watorek** Karl
26 „ ***Glančnik** Franz Dr. jur.
22 „ ***Heinisch** Richard Dr. jur.
19 „ ***Rožankowski** Theodor
35 „ ***Wierzbicki** Leo
8 „ ***Doctor** Guido
30 „ ***Bertoni** Karl Dr. jur.
3 „ ***Langer** Hermann
14 „ ***Fischer** Ernst Dr. phil.
19 „ ***Michejda** Wladislaus Dr. jur. (M)
30 „ ***Hołubowicz** Ladislaus Dr. jur. (M)
18 „ ***Prokopowicz** Marian
34 „ ***Groch** Leon
25 „ ***Pommer** Otto Dr. phil.
9 „ ***Strauss** Siegmund (M)
14 „ ***Winheim** Albrecht (M)
3 „ ***Lagler** Ernst (M)
5 „ ***Schwegel** Rudolf (M)
13 „ ***Dasch** Josef (M)
17 „ ***Maršik-Gautsch** Johann (M)
32 „ ***Kaha** Franz (M)
12 „ ***Korálek** Rudolf (M)
8 „ ***Vyhnanovský** Johann (M)
2 „ ***Knitschke** Adolf (M)
17 „ ***Rekiewski** Ladislaus (M)
7 „ ***Polak** Emil (M)
9 „ ***Hofmann** Franz (M)
8 „ ***Dědeček** Josef (M)
31 „ ***Navrátil** Anton (M)
35 „ ***Beneš** Wenzel (M)
11 „ ***Ludvik** Rudolf (M)
1 „ ***Hirsch** Isidor (M)
21 „ ***Stefiček** Leopold (M)
7 „ ***Brand** Philibert Dr. phil. (M)
27 „ ***Staré** Emil (M)
32 „ ***Würth** Franz (M)
18 „ ***Ostrowski** Gustav (M)
28 „ ***Justitz** Ernst (M)
4 „ ***Sánta de Kozmás** Alexander (M)

1. Jänner 1901

13 Reg. ***Střitecký** Augustin (M)
27 „ ***Degen** Franz Dr. jur. (M)
10 „ ***Taußig** Maximilian Dr. jur. (M)
29 „ ***Brückner** Robert (M)
21 „ ***Österreicher** Alfred Rit. v. (M)
9 „ ***Wurdinger** Alfred (M)
18 „ ***Czerlunczakiewicz** Roman (M)
20 „ ***Wołoszyn** Josef (M)
28 „ ***Hlaváček** Friedrich (M)
7 „ ***Glaser** Karl (M)
10 „ ***Spurný** Josef (M)
18 „ ***Cyga** Ladislaus Dr. jur. (M)
20 „ ***Hýbner** August (M)
8 „ ***Jarolimek** Ladislaus
20 „ ***Heßler** Ottokar Dr. jur.
24 „ ***Fritsch** Rudolf
16 „ ***Bach** Hermann Dr. phil.
11 „ ***Venzara** Jaroslav
36 „ ***Kurz** Karl (M)
9 „ ***Wermer** Siegfried (M)
36 „ ***Rzonca** Sigismund (M)
6 „ ***Ritter** Ignaz (M)
14 „ ***Zlámal** Josef (M)
20 „ ***Brejcha** Jaroslaus Dr jur.
23 „ ***Nebuška** Ottokar

1. November 1901

4 Reg. **Schweigl** Viktor B. O.
29 „ **Fischer** Gustav B. O.

1. Dezember 1901

3 Reg. ***Spondr** Karl (M)

1. Jänner 1902

37 Reg. **Perić** Jerolim (M)
4 „ **Bauer** Hermann GVK (M)
17 „ **Maschek** Karl (M)
17 „ **Sameš** Vinzenz (M) (C)
22 „ **Burduhos** Wasili (M)
16 „ **Bieler** Jakob (M)
34 „ **Korsovar** Elias (M)
25 „ **Valenta** Josef (M)
10 „ **Janek** Johann (M)
15 „ **Trefný** Leopold (M)
11 „ **Baader** Hermann (M)
28 „ **Rauch** Maximilian (M)

1. Jänner 1902

6 Reg. **Fischer** Wilhelm (M)
32 „ **Cyhan** Alois (M)
3 „ **Buschan** Leopold (M)
25 „ **Jäckel** Friedrich (M)
9 „ **Rottleuthner** Ernest (M)
33 „ **Groß** Jakob (M)
4 „ **Marko** Markus (M)
27 „ **Koch** Jakob (M)
5 „ **Ziliotto** Marcello (M)
31 „ **Pölzl** Karl (M)
32 „ **Kalmár** Marian (M)
27 „ **Seunig** Vinzenz Dr. phil. (M)
26 „ **Woelz** Anton (M)
30 „ **Müller** Alois Dr. jur. (M)
28 „ **Chwojka** Johann (M)
35 „ **Blad** Sebastian (M)
18 „ **Rupp** Maximilian Dr. jur. (M)
37 „ **Ferrari** Josef (M)
16 „ **Michalek** Artur (M)
37 „ **Pavliček** Viktor Dr. jur. (M)
29 „ **Huttrer** Jakob (M)
4 „ **Geißler** Viktor (M)
31 „ **Waurisch** Hermann (M)
5 „ **Marinić** Friedrich Dr. jur. (M)
30 „ **Ernst** Wilhelm (M)
17 „ **Vortrefflich** Moses Dr. jur. (M)
26 „ **Triller** Leo (M)
14 „ **Weisz** Eduard (M)
35 „ **Urban** Anton (M)
10 „ **Panek** Richard (M)
5 „ **Catelan** Peter (M)
20 „ **Ženišek** Josef (M)
30 „ **Spitzer** Siegmund (M)
32 „ **Blau** Albert (M)
33 „ **Troszkiewicz** Anton (M)
1 „ **Kirchmayr** Alfred (M)
22 „ **Gregorowicz** Philipp (M)
20 „ **Eisinger** Alfred (M)
33 „ **Waldmann** Isaak (M)
20 „ **Humplik** Franz (M)
1 „ **Glaubauf** Friedrich (M)
2 „ **Stumpe** Robert (M)
34 „ **Hranáč** Josef (M)
11 „ **Frieser** Adolf (M)
26 „ **Rajaš** Georg (M)
7 „ **Schlesinger** Emil (M)
37 „ **Prasser** Franz (M)
4 „ **Egger** Wilhelm (M)
1 „ **Wallpach** Robert v. (M)

Digitized by Google

1. Jänner 1902

8 Reg. **Straka** Franz M
7 „ **Sieber** Franz M
21 „ **Kaltenbach** Rudolf M
12 „ **Piša** Anton M
33 „ **Kintzl** Peter M
28 „ **Baum** Oskar M
10 „ **Baudisch** Rudolf M
35 „ **Strauß** Emil M
8 „ **Brabenec** Karl Dr. jur. M
10 „ **Goll** Johann M
29 „ **Marek** Anton M
29 „ **Kurz** Josef M
28 „ **Rios** Karl M
32 „ **Dziwota** Wenzel M
1 „ **Ferrari** Eduard de
9 „ **Neumann** Josef M
5 „ **Hlawatý** Rudolf M
14 „ **Scharf** Rudolf M
11 „ **Dienel** August M
36 „ **Niemozewski** Marian Dr. jur. M
1 „ **Baumann** Oskar M
9 „ **Egerer** Karl M
11 „ **Sperk** Alois M
13 „ **Jahn** Otto M
13 „ **Kolbert** Jakob M
19 „ **Kuitya** Ladislaus M
11 „ **Toman** Anton M
35 „ **Suchý** Karl M
36 „ **Schröder** Virgil M
26 „ **Hussa** Julius M
21 „ **Röck** Adolf M
19 „ **Lubinsky** Johann M
9 „ **Vejšický** Josef M
23 „ **Nagler** Heinrich M
36 „ **Zapletal** Josef M
29 „ **Říha** Jakob M
25 „ ***Filipek** Hermann M
5 „ ***Hilek** Rudolf M
17 „ ***Wohlmeyer** Robert M
4 „ ***Starek** Artur M
3 „ ***Pfob** Gustav M
30 „ ***Sequens** Stanislaus M
32 „ **Winter** Adolf M
30 „ **Lantzberg** Friedrich Dr. jur. M
15 „ **Richter** Leopold M
16 „ **Kalinowski** Ladislaus M
25 „ **Prochaska** Hugo M
12 „ **Kopetzky** v. **Rechtperg** Eugen Dr. jur. M
30 „ **Bondy** Friedrich Dr. jur. M

1. Jänner 1902

6 Reg. **Kirschner** Josef M
33 „ **Allerhand** Salomon M
34 „ **Herbatschek** Maximilian M
35 „ **Bašny** Emanuel M
31 „ **Fischer** Heinrich M
20 „ **Losik** Otto Dr. jur.
22 „ ***Müller** Heinrich
1 „ **Andorf** Josef Dr. jur.
37 „ **Oberwimmer** Eduard GVK. m. Kr.
11 „ **Hanisch** Alfred
17 „ **Schwarz** Adolf Dr. jur.
17 „ **Kunte** Karl
2 „ **Pohlhammer** Oskar
18 „ **Ehrenfreund** Siegfried Dr. jur.
8 „ **Pick** Otto
17 „ **Rausnitz** Alfred Dr. jur.
36 „ **Dębiński** de **Rawicz** Thaddäus
9 „ **Czech** Friedrich M
36 „ **Klopek** Alois M
33 „ **Kaloč** Alois M C
37 „ **Leder** Wilhelm M
19 „ **Pruchnik** Josef M
12 „ **Bilý** Max M
28 „ **Kareis** Wladimir M
11 „ **Nettl** Richard M
4 „ **Fröhlich** Otto Dr. jur. M
1 „ **Fischer** Alois M
2 „ **Düregger** Karl M C
28 „ **Žemlička** Josef M
24 „ **Kitzler** Rudolf M
12 „ **Voříček** Andreas M
33 „ **Uramek** Stanislaus M
2 „ **Hintermayer** Rudolf Dr. jur. M
10 „ **Pfeffer** Anton M C
9 „ **Grohmann** Max M
1 „ **Buchgraber** Friedrich Dr. jur. M
30 „ **Eisenschimi** Leo M
36 „ **Hölzel** Richard M
26 „ **Dytrych** Hugo Dr. jur. M
11 „ **Goliath** Maximilian M
5 „ **Franceschi** Rudolf v. M
21 „ **Kral** Hugo M
27 „ **Kamitz** Vinzenz M
30 „ **Javurek** Josef M
11 „ **Benik** Karl M

1. Jänner 1902

30 Reg. **Fučik** Milan M
3 „ **Wohlmuth** Julius M
26 „ **Smutny** Oskar M
11 „ **Jakoubek** Wenzel M
36 „ **Scherber** Johann M
14 „ **Kramer** Siegfried M
11 „ **Mandelik** Friedrich M
12 „ **Čapek** Heinrich M
34 „ **Jänner** Isidor Dr. jur. M
36 „ **Škaloud** Franz M
34 „ **Balak** Franz M
36 „ **Hendrych** Franz M
26 „ **Schäcke** Ferdinand M
35 „ **Sanetra** Thaddäus M
19 „ **Svoboda** Karl M
27 „ **Kittinger** Anton M
34 „ **Würfel** Franz M
21 „ **Geyder** Karl M
15 „ **Harwot** Johann M
34 „ **Kosak** Heinrich M
14 „ **Wozniakowsky** Stephan M C
36 „ **Hoszowski** Johann M C
1 „ **Göttlicher** Paul Dr. jur. M
22 „ **Engelberg** Benno M
19 „ **Piórkiewicz** Josef M
11 „ **Větach** Franz M
34 „ **Linnemann** Gustav M
4 „ **Langer** Artur M
34 „ **Spazier** Anton M
34 „ **Zenker** Franz M
33 „ **Huß** Franz M
28 „ **Ullrich** Josef M C
33 „ **Läufer** Vinzenz M
5 „ **Eder** Hans M
22 „ **Strauhal** Wenzel Dr. jur. M
31 „ **Höpp** Josef M
17 „ **Kubiček** Rupert M C
4 „ **Gabriel** Siegfried M
26 „ **Frena** Josef M
5 „ **Kohner** Alfred M
33 „ **Malee** Georg M C
22 „ **Wolf** Viktor Dr. jur. M C
14 „ **Heiter** Franz M
1 „ **Philipp** Josef M
27 „ **Politzer** Karl M
21 „ **Nowak** Gustav M
11 „ **Hassinger** Hugo Dr. phil. M
22 „ **Matz** Karl M

Digitized by Google

1. Jänner 1902

5 Reg. **Wurmbrand** Aristides (M)
19 „ **Skulski** Michael (M) (C)
31 „ **Eder** Gustav (M)
34 „ **Landau** Saul Dr. jur. (M)
„ „ **Püschel** Rudolf (M) (C)
30 „ **Skalicky** Vinzenz (M) (C)
1 „ **Herz** Gustav (M)
12 „ **Basche** Karl (M)
36 „ **Turowicz** August (M) (C)
5 „ **Zangl** Stephan (M)
33 „ **Sievert** Max (M)
7 „ **Müller** Hugo (M)
36 „ **Kosmann** Peter Dr. jur. (M) (C)
4 „ **Huber** Franz (M)
13 „ **Stubner** Anton (M)
14 „ **Hummel** Heinrich (M)
7 „ **Scheuer** Bertold (M)
5 „ **Postet** Josef (M) (C)
II „ **Schönbrunner** Josef (M)
4 „ **John** rekte **Jaun** Karl (M)
27 „ **Završan** Johann (M)
5 „ **Henke** Josef (M)
27 „ **Erhovniz** Egon (M)
22 „ **Smetaczek** Viktor (M)
30 „ **Bauer** Heinrich (M)
29 „ **Pollauf** Wilhelm (M) (C)
28 „ ***Milčic** Gottlieb (M) (C)
22 „ ***Feller** Julius (M)
9 „ ***Banko** Gustav (M)
6 „ ***Wenger** Albert (M)
10 „ ***Herrmann** Julius (M)
36 „ ***Kottek** Adam (M)
15 „ ***Lehmann** Franz (M)
29 „ ***Tesař** Jaromir (M)
32 „ ***Kirchmayer** Peter (M)
34 „ ***Michałowski** Ludwig Ritt. v. (M)
II „ ***Hecht** Egon (M)
31 „ ***Kluge** Franz (M)
31 „ ***Helm** Friedrich (M)
22 „ ***Sander** Otto Dr. jur. (M) (C)
15 „ ***Wolczik** Alfred (M)
II „ ***Fürst** Artur (M)
3 „ ***Seidl** Ludwig GVK. (M)
30 „ ***Sercoiczkowski** Alexander (M)
4 „ ***Baumgartner** Franz (M)

1. Jänner 1902

II Reg. ***Gerstel** Ritt. v. **Ucken** Adolf Dr. phil. (M)
4 „ ***Wilfert** Franz (M)
33 „ ***Oszeida** Georg (M)
2 „ ***Friedmann** Artur (M)
5 „ ***Wirth** Otto (M)
25 „ ***Bosma** Alfred (M)
I „ ***Granichstädten** Emmerich Dr. phil. (M)
15 „ ***Horny** Heinrich (M)
2 „ ***Mannheimer** Theodor (M)
6 „ ***Gröger** Otto (M)
16 „ ***Müller** Hermann (M)
11 „ ***Wenzel** August (M)
I „ ***Brosche** Friedrich (M)
19 „ ***Krudysz** Jan (M)
II „ ***Fuchs** Wilhelm (M)
14 „ ***Schütz** Otto (M)
14 „ ***Heinke** Norbert (M)
4 „ ***Lechner** Johann (M)
11 „ ***Fahrner** Adolf
7 „ ***Käßmann** Friedrich (M)
15 „ ***Rohner** Karl (M)
13 „ ***Volkert** Richard (M)
31 „ ***Bude** Paul (M)
25 „ ***Hofmokl** Sigismund Dr. jur. (M) (C)
3 „ ***Burmann** Anton (M)
4 „ ***Kann** Alfred (M)
32 „ ***Fickert** Eduard (M)
21 „ ***Mattes** Karl (M)
9 „ ***Resch** Engelbert (M)
27 „ ***Heilmann** Josef (M)
3 „ ***Wolfrum** Otto (M)
25 „ ***Wüstinger** Oskar Dr. jur. (M) (C)
I „ ***Romani** Josef (M)
26 „ ***Rosamann** Josef (M)
5 „ ***Schiller** Hugo (M)
1 „ ***Hayek** Paul Edl. v. Dr. jur. (M)
21 „ ***Kaiserfeld** Paul Ritt. v. Dr. jur. (M)
21 „ ***Neudörfer** Otto Dr. jur. (M)
16 „ ***Jankowski** Ernst (M)
29 „ ***Soffer** Siegmund (M)
12 „ ***Just** Alois (M)
13 „ ***Benirschke** Karl (M)
28 „ ***Brož** Viktor (M)
1 „ ***Diemmer** Ernst (M)
9 „ ***Festl** Hugo (M)
11 „ ***Halla** Karl

1. Jänner 1902

3 Reg. ***Herrmann** Walter (KB. 1/3)
25 „ ***Hoch** Anton Dr. jur. (KB. 1/2)
23 „ ***Žmurko** Josef
20 „ ***Kostecki** Theophil (KB. 1/11)
22 „ ***Mironowicz** Valerian (KB. 1/11)
18 „ ***Kamiński** Leon (M) (C)
11 „ ***Frieb** Josef (M) (C)
29 „ ***Sobetz** Arnold (M)
7 „ ***Forberich** Josef (M)
12 „ ***Chabera** Franz (M)
24 „ ***Böck** Friedrich Dr. jur. (M)
35 „ ***Janczy** Adalbert (M)
28 „ ***Schröder** Hermann (M)
22 „ ***Urobczuk-Markiewicz** Valerian
7 „ ***Bárta** Jaroslaus (M)
6 „ ***Fürst** Paul (M)
II „ ***Fluck** Eduard (M)
2 „ ***Nadwodzki** Alexander (M)
18 „ ***Krützner** Emanuel (M)
22 „ ***Guttmann** Otto (M)
17 „ ***Böhm** Stanislaus
9 „ ***Popper** Hugo
14 „ ***Kolář** Rudolf Dr. jur.
33 „ ***Popper** Josef
11 „ ***Janata** Paul
29 „ ***Brychta** Anton (M)
7 „ ***Balzer** Otto (M)
26 „ ***Singer** Oskar Dr. jur.
22 „ ***Weinstein** Emil Dr. jur.

28. Jänner 1902

33 Reg. **Królikowski** Johann (M) B. O.

1. November 1902

16 Reg. **Thörmer** Franz B. O.
21 „ **Pazelt** Emil B. O.

1. Jänner 1903

22 Reg. **Goričar** vulgo **Makse** Josef (M)
15 „ **Werber** Eduard (M)
14 „ **Kučera** Heinrich (M)
13 „ **Kalla** Josef (M) (C)
11 „ **Reismüller** Karl (M)
28 „ **Vacek** Franz (M)
16 „ **Kudelka** Alois (M)
33 „ **Tritsch** Leopold (M)

Digitized by Google

1. Jänner 1903

6 Reg. **Stumpf** Franz Ⓜ
7 „ **Komorad** Franz Ⓜ Ⓒ
15 „ **Čechak** Johann Ⓜ
27 „ **Schüller** Karl Ⓜ
21 „ **Bauer** Franz Ⓜ
6 „ **Kubový** Karl Ⓜ Ⓒ
36 „ **Baumgartner** Karl Ⓜ
1 „ **Marzadro** Oreste Dr. jur. Ⓜ Ⓒ
9 „ **Panz** Anton Ⓜ
21 „ **Tillemann** Karl Ⓜ
25 „ **Epler** Julius Ⓜ
23 „ **Šarlć** Ivo Ⓜ
28 „ **Novotný** Karl Ⓜ
17 „ **Nowosławski** Franz Ⓜ
6 „ **Nistler** Maximilian Dr. jur. Ⓜ
3 „ **Heimberger** Josef Dr. jur. Ⓜ
8 „ **Zindl** Karl Ⓜ
24 „ **Pfarr** Karl Ⓜ
32 „ **Grund** Wilhelm Ⓜ
11 „ **Schick** Artur Ⓜ
18 „ **Divecký** Alois Ⓜ
10 „ **Grünert** Josef Ⓜ
1 „ **Lüftenegger** Josef Ⓜ
33 „ **Skibinski** Miecislaus Ⓜ
34 „ **Nowak** Josef Ⓜ
7 „ **Hoberlant** Franz Ⓜ
47 „ **Klešnik** Heinrich Ⓜ
5 „ **Tiefengruber** Karl Ⓜ
16 „ **Pallčka** Friedrich Ⓜ
1 „ **Goetzl** Josef Dr. jur. Ⓜ
11 „ **Christ**Rudolf Dr. jur. Ⓜ
24 „ **Moshammer** Josef Ⓜ
24 „ ***Kloedorfer** Rudolf Ⓜ
7 „ **Winkler** Maximilian Dr. jur. Ⓜ
22 „ **Semaka** Leon Ⓜ
20 „ **Korous** Josef Ⓜ
27 „ **Wester** Josef Ⓜ
37 „ **Kořara** Franz Dr. jur. Ⓜ
11 „ **Hecht** Josef Dr. jur. Ⓜ Ⓒ
15 „ **Bloch** Maximilian Dr. jur. Ⓜ
7 „ **Klier** Reinhold Ⓜ
18 „ **Kraucher** Karl Ⓜ
15 „ **Sams** Karl Dr. jur. Ⓜ
20 „ **Sanzin** Rudolf Ⓜ
32 „ **Raithel** Richard Dr. phil. Ⓜ
25 „ **Winter** Alfred Ⓜ
20 „ **Michale** Johann Ⓜ Ⓒ

1. Jänner 1903

11 Reg. **Jaroš** Karl Ⓜ
6 „ **Käs** Ludwig Ⓜ Ⓒ
11 „ **Großmann** Emil Ⓜ
17 „ **Krasa** Robert Dr. jur. Ⓜ
23 „ **Hovora** Rudolf Ⓜ
27 „ **Jereb** Franz Ⓜ
35 „ **Dobrzański** Ladislaus Ⓜ
23 „ **Desnica** Uroš Dr. jur. Ⓜ Ⓒ
16 „ **Glaß** Guido Ⓜ
9 „ **Lusk** Franz Ⓜ
11 „ **Záleský** Josef Ⓜ
32 „ **Jachymczak** Franz Ⓜ
35 „ **Stefanovici** Alexander Ⓜ
37 „ **Petković** Anton Ⓜ
8 „ **Fink** Emil Ⓜ
25 „ **Michálek** Viktor
33 „ **Rappaport** Julius Dr. jur.
20 „ **Niewiadomski** v. **Prus** Marian Ritt.
35 „ **Saphir** Maylech Ⓜ Ⓒ
17 „ **Švec** Josef Ⓜ
26 „ **Folk** Franz Dr. jur. Ⓜ
10 „ **Šip** Franz Ⓜ
10 „ **Krejčík** Anton Ⓜ
34 „ **Kuśnierz** Ladislaus Ⓜ
8 „ **Kučera** Franz Ⓜ
13 „ **Pášma** Franz Ⓜ
25 „ **Karásek** Alois Ⓜ
32 „ **Bayer** Edmund Ⓜ
13 „ **Kohout** Franz Ⓜ
25 „ **Daucha** Ludwig Ⓜ
37 „ **Rončević** Johann Ⓜ Ⓒ
22 „ **Zoffal** Ferdinand Ⓜ Ⓒ
9 „ **Model** Emil Ⓜ
17 „ **Orłowski** Johann Ⓜ
18 „ **Reif** Ernst Ⓜ
5 „ **Novaković** Nikolaus Ⓜ
3 „ **Pamberger** Ferdinand Ⓜ
3 „ **Hohl** Paul Dr. jur. Ⓜ
27 „ **Gustin** Emil Ⓜ
34 „ **Kearney** Heinrich Ⓜ
31 „ **Wilfort** Moritz Dr. jur. Ⓜ
36 „ **Havliček** Ludwig Ⓜ
35 „ **Strejn** Karl Ⓜ
35 „ **Glaser** Hermann Ⓜ
36 „ **Profic** Johann Ⓜ

1. Jänner 1903

13 Reg. **Ťoka** rekte **Ťuka** Augustin Ⓜ
35 „ **Fousek** Anton Ⓜ
33 „ **Szymański** Stanislaus Ⓜ
18 „ **Froněk** Wenzel Ⓜ
28 „ **John** Anton Ⓜ
6 „ **Hantschel** Rudolf Ⓜ
25 „ **Beranek** Vladimir Ⓜ Ⓒ
20 „ **Hirsch** Rudolf Ⓜ
18 „ **Filipowicz** Marian Ⓜ Ⓒ
7 „ **Kučera** Johann Ⓜ
18 „ **Wójcik** Kasimir Ⓜ
8 „ **Ružička** Anton Ⓜ
18 „ **Schleyen** Hugo Ⓜ
25 „ **Jonas** Emil Ⓜ Ⓒ
13 „ **Vavřik** Heinrich Ⓜ
18 „ **Winter** Gustav Ⓜ
17 „ **Jarosz** Sebastian Ⓜ
25 „ **Benedikt** Oskar Ⓜ
36 „ **Hoch** Karl Ⓜ
29 „ **Nachtweh** Heinrich Ⓜ
36 „ **Schöberl** Hugo Ⓜ
35 „ **Schwarz** Gustav Ⓜ
18 „ **Pawelek** Bruno Ⓜ
12 „ **Prätorius** Heinrich Ⓜ
25 „ **Rieger** Alfred Ⓜ
1 „ **Rothermann** Alfred Ⓜ
24 „ **Hirschbein** Georg
28 „ ***Hajek** Otto Ⓜ
31 „ ***Karkoschka** Josef Ⓜ
2 „ ***Zakutzky** Karl Dr. jur. Ⓜ Ⓒ
8 „ ***Gregor** Johann Ⓜ
14 „ ***Wohlauf** Wilhelm Ⓜ
34 „ ***Rogowski** Johann Ⓜ
1 „ ***Bujan** Alois Ⓜ
7 „ ***Vybiral** Jakob Ⓜ
8 „ ***Vávra** Karl Ⓜ
8 „ ***Bubenik** Wenzel Ⓜ
3 „ ***Krücki** Johann
19 „ ***Halpern** Michael Ⓜ
30 „ ***Chmelik** Josef
8 „ ***Chleborád** Milan
28 „ ***Chudoba** Johann
12 „ ***Holý** Josef
8 „ ***Janatka** Emil
12 „ ***Stefliček** Johann

12. März 1903

13 Reg. **Braß** Richard Ⓜ

24. Juli 1903

17 Reg. **Ruby** Heinrich B. O.

Digitized by Google

1. November 1903

31 Reg. **Franzke** Anton B. O.
19 „ **Böhme** Walter B. O.
20 „ **Fiderer** Kasimir B. O.

1. Jänner 1904

37 Reg. **Kunjasić** Joachim Ⓜ
37 „ **Meyer** Eduard Ⓜ
1 „ **Lorenz** Ferdinand Ⓜ
3 „ **Schwarz** Karl Ⓜ
11 „ **Zikmund** Franz Ⓜ
1 „ **Kreuzhuber** Rudolf Ⓜ Ⓒ
10 „ **Robitscher** Otto Ⓜ
20 „ **Dočkal** Franz Ⓜ
37 „ **Lochner** Johann Ⓜ
1 „ **Lochner** Vinzenz Ⓜ
1 „ **Weigend** Wilhelm Ⓜ
31 „ **Sellner** Alois Dr. phil. Ⓜ
1 „ **Wolfersberger** Alois Ⓜ
15 „ **Wechsberg** Siegfried Ⓜ
27 „ **Vajda** Franz Ⓜ
8 „ **Kindermann** Viktor Ⓜ
1 „ **Puelli** Luigi Dr. jur. Ⓜ
9 „ **Pesendorfer** Oskar Ⓜ
12 „ **Barbier** Karl Ⓜ
37 „ **Lenauer** August Ⓜ
26 „ **Gasparin** Philipp Ⓜ
24 „ **Preisegger** Franz Ⓜ
37 „ **Delpiero** Josef Ⓜ
32 „ **Fink** Franz Ⓜ
30 „ **Bešta** Wenzel Ⓜ
8 „ **Mahr** Leo Ⓜ
2 „ **Weber** Franz Ⓜ
18 „ **Kofránek** Josef Ⓜ
9 „ **Sokup** Georg Ⓜ
21 „ **Günther** Bruno Ⓜ
19 „ **Rapaport** Samuel Dr. jur. Ⓜ
5 „ **Dernovšek** Karl Ⓜ
33 „ **Wenzel** Friedrich Ⓜ
7 „ **Lux** Ulrich Ⓜ
32 „ **Hořanek** Josef Ⓜ
31 „ **Tlustý** Anton Ⓜ
13 „ **Říha** Franz Ⓜ
35 „ **Fedusiewicz** Julian Ⓜ
23 „ **Randi** Oskar Ⓜ
7 „ **Schöppe** Walter Ⓜ
20 „ **Bojarski** Michael Ⓜ
32 „ **Różecki** Stephan Ⓜ
20 „ **Thorn** Berisch Ⓜ
4 „ **Canstein** Robert Freih. v. Dr. jur. Ⓜ Ⓒ
6 „ **Tichý** Jaroslav Ⓜ
25 „ **Stříž** Johann Ⓜ

1. Jänner 1904

34 Reg. **Smalawski** v. Pilava Stanislaus Ritt. Ⓜ
23 „ **Horák** Bohumil Ⓜ
34 „ **Horn** Heinrich Ⓜ
15 „ **Wagner** Karl Ⓜ
11 „ **Guschelbauer** Rudolf Ⓜ
22 „ **Kinsbrunner** Chaim Dr jur. Ⓜ
19 „ **Wiener** Berl Ⓜ
37 „ **Neustadl** Maximilian Ⓜ
1 „ **Honig** Josef Ⓜ
35 „ **Payersfeld** Kamillo Ritt. v. Ⓜ
24 „ **Knöbl** Hugo Ⓜ
18 „ **Dzerowicz** Eugen Ⓜ
11 „ **Švagr** Emil Dr. phil. Ⓜ
37 „ **Günther** August Ⓜ
18 „ **Schebesta** Rudolf Ⓜ
15 „ **Kornet** Theodor Ⓜ
34 „ **Strzyżowski** v. **Strzyżów** Marian Ritt. Ⓜ
20 „ **Orobkiewicz** Ladislaus Ⓜ
15 „ **Donath** Josef Ⓜ
19 „ **Kouki** Wenzel Ⓜ
31 „ **Kunz** Karl Ⓜ
20 „ **Souček** Karl Ⓜ
3 „ **Spuller** Viktor Ⓜ
11 „ **Schmalz** Adalbert Ⓜ
5 „ **Reya** Heinrich v. Ⓜ
10 „ **Sieber** Viktor
4 „ **Nepel** Johann
6 „ **Paul** Alois
22 „ **Szöltes** Michael
18 „ **Schefozik** Heinrich Ⓜ
35 „ **Lincker** Adam
11 „ **Kratochwil** Franz Ⓜ
30 „ **Konrád** Anton
30 „ **Pleil** Oskar Ⓜ
14 „ **Slaný** Johann Ⓜ
18 „ **Himmel** Karl Ⓜ
15 „ **Kunz** Viktor Ⓜ
24 „ **Hrdy** Hugo Ⓜ
30 „ **Zoufalý** Wenzel
17 „ **Mang** Edmund
7 „ **Strohaim** Franz
13 „ **Rojman** Franz Ⓜ
6 „ **Winterstein** Josef Ⓜ
30 „ **Schier** Guido Ⓜ
25 „ **Kausek** Hubert Ⓜ
8 „ **Jedlička** Jaroslav
20 „ **Morávek** Jaroslaus
33 „ **Wahle** Viktor Ⓜ

1. Jänner 1904

10 Reg. **Schön** Wilhelm Ⓜ
10 „ **Šindelář** Karl
20 „ **Welz** Bronislaus Ⓜ
20 „ **Rathausky** Karl
24 „ **Stirner** Paul Ⓜ
23 „ **Sachs** Karl
14 „ **Poustka** Wenzel Ⓜ
15 „ **Losos** Ludwig Ⓜ
5 „ **Vardabasso** Guido Ⓜ
2 „ **Schick** Josef
1 „ **Mündle** Johann Ⓜ
32 „ **Richter** Anton Ⓜ
37 „ **Stierhof** Johann Ⓜ
26 „ **Mohorko** Josef
20 „ **Freund** Eduard
27 „ **Borstnar** Franz
15 „ **Speck** Oskar Ⓜ
1 „ **Delpenbrock** Hugo
14 „ **Oohs** Max
30 „ **Müller** Friedrich
21 „ **Hartmann** Gustav Ⓜ
22 „ **Soalat** Stephan
10 „ **Mayer** Ludwig
23 „ **Langer** Karl Ⓜ
4 „ **Röhrich** Franz
32 „ **Skrejschowsky** Johann Ⓜ
2 „ **Bauer** Alois Ⓜ
9 „ **Worth** Rudolf
10 „ **Pollak** Josef
11 „ **Redlich** Robert
15 „ **Lewin** Moritz
4 „ **Stopar** Josef
31 „ **Havliš** Raimund Ⓜ
37 „ **Wagner** Josef Ⓜ
26 „ **Klarmann** Viktor
5 „ **Kropáč** Josef
13 „ **Röder** Raimund
28 „ **Mennet** Ludwig Dr. jur.
26 „ **Pitter** Hermann
37 „ **Fleischner** Richard Ⓜ
28 „ **Kubát** Hugo Ⓜ
23 „ **Ditz** Johann
35 „ **Fangor** Stanislaus
1 „ **Hinterlechner** Friedrich
31 „ **Binderhofer** Josef
13 „ **Weiß** Josef Ⓜ
30 „ **Kriesche** Josef
13 „ **Balke** Adalbert
29 „ **Fahringer** Josef Dr. phil.
28 „ **Krumböck** Rudolf
2 „ **Straffner** Josef Ⓜ
12 „ **Král** Ladislaus Ⓜ
16 „ **Ermich** Karl Ⓜ

Digitized by Google

1. Jänner 1904

12 Reg. **Miksch** Karl Dr. jur. Ⓜ
14 „ **Neubauer** Hermann
5 „ **Neumair** Josef Ⓜ
21 „ **Czasny** Hugo Ⓜ
15 „ **Vrtěl** Adalbert
31 „ **Blažek** Josef
33 „ **Sloniowski** Heinrich
36 „ **Tomowicz** Viktor
34 „ **Sobin** Demetrius Ⓜ
10 „ **Kadečka** Josef
24 „ **Lorenz** Paul
1 „ **Gottlieb** Hermann
20 „ **Tschunko** Hermann Ⓜ
17 „ **Heinisch** Alois
34 „ **Keller** Alfred Ⓜ
31 „ **Souček** Georg Ⓜ
10 „ **Lange** Rudolf
34 „ **Hosch** Karl Ⓜ
32 „ **Waldherr** Othmar Ⓜ
29 „ **Schuhmeier** Josef
8 „ **Gärtner** Adolf
12 „ **Gaela** Franz
29 „ **Tafler** Franz
31 „ **Krejčí** Karl
2 „ **Rodler** Friedrich Ⓜ
3 „ **Matscher** Anton Ⓜ
1 „ **Lienhardt** Friedrich Ⓜ
20 „ **Baar** Josef Ⓜ
1 „ **Pawlik** Heinrich Dr. jur.
6 „ **Forster** Hannibal Ritt. v. Dr. jur.
5 „ **Mann** Hektor
18 „ **Krones** Johann
24 „ **Grünzweig** v. **Eichensieg** Richard Dr. jur. Ⓒ
13 „ **Schreyer** Johann
3 „ **Ferch** Maximilian
29 „ **Kubischta** Ludwig
9 „ **Teller** David Dr. jur.
5 „ **Morpurgo** Artur Ⓒ
30 „ **Weingart** Johann
36 „ **Kotowicz** Wladimir
23 „ **Dubokovič** Georg
4 „ **Cuizza** Emil
12 „ **Cejp** Heinrich
4 „ **Pogutz** Friedrich
27 „ **Kašpar** Franz
24 „ **Tomola** Adolf
24 „ **Marek** v. **Marchthal** Eduard
1 „ **Bartos** Anton
21 „ **Altmann** Adolf Dr. jur.
32 „ ***Mróz** Adam Ⓜ
20 „ ***Matoik** Elias Ⓜ
31 „ ***Pelc** Ferdinand

1. Jänner 1904

20 Reg. ***Martinec** Zdenko

10. Oktober 1904

23 Reg. **Kment** Eugen

1. Jänner 1905

36 Reg. **Rohrer** Josef Ⓜ
19 „ **Więsowicz** Stanislaus Ⓜ
18 „ **Zachajkiewicz** Karl Ⓜ
37 „ **Samiz** Alois Ⓜ
33 „ **Gędzinski** Ladislaus Ⓜ
30 „ ***Babor** Karl Ⓜ
12 „ **Schimmel** Anton Ⓜ
21 „ **Urbanek** Anton Ⓜ
25 „ **Weiß** Gustav Ⓜ
22 „ **Lenk** Rudolf Ⓜ
32 „ **Hochstaedt** Sigismund Ⓜ
28 „ **Hlavča** Hubert Ⓜ
6 „ **Rathousky** Eduard
9 „ **Görlich** Franz
20 „ **Zlazka** Kasimir
25 „ **Kaßner** Paul Ⓜ
19 „ **Haas** Adolf
24 „ **Liebel** Isidor Ⓜ
13 „ **Pavelka** Artur Ⓜ
15 „ **Hrdina** Johann
1 „ **Kos** Franz Ⓜ Ⓒ
21 „ **Harti** Franz
4 „ **Aue** Max Ⓜ
18 „ **Trnka** Augustin Ⓜ
35 „ **Man** Wenzel
17 „ **Beránek** Franz
34 „ **Šustera** Miroslav
33 „ **Bahut** Josef
23 „ **Perco** Anton Ⓜ
23 „ **Müller** Josef
20 „ **Kšir** Wenzel
18 „ **Helf** Bruno
11 „ **Janda** Rudolf Ⓜ
20 „ **Červený** Milan
22 „ **Popescul** Paulil
32 „ **Tronner** Karl Ⓜ
1 „ **Weltenhiller** Gustav Edl. v. Ⓜ
5 „ **Fon** Anton
12 „ **Ružička** Franz Ⓜ
36 „ **Poliak** Ernst
30 „ **Hendel** Josef
34 „ **Pasch** Julius Dr. jur.
29 „ **Queißer** Franz
21 „ **Kinschel** Otto Ⓜ
2 „ **Rammer** Julius Dr. jur.
36 „ **Josefowicz** Antou

1. Jänner 1905

35 Reg. **Hromada** Emil
2 „ **Pichler** Franz
11 „ **Chertek** Edgar Ⓜ
7 „ **Černoch** Emanuel Ⓜ
10 „ **Böhm** Josef Ⓜ
28 „ **Fasching** Max Ⓜ
28 „ **Kohn** Heinrich Dr. jur.
12 „ **Heicl** Anton Ⓜ
29 „ **Myslivečck** Josef
1 „ **Sterzinger** Gustav
35 „ **Naske** Theodor Dr. techn.
30 „ **Zikán** Franz Dr. jur.
20 „ **Laidler** Kasimir
25 „ **Riedel** Viktor
28 „ **Öhm** Adolf
15 „ **Kubetz** Franz
14 „ **Höllbinger** Anton Ⓜ
8 „ **Herrscher** Leo Ⓜ
28 „ **Popper** Max Ⓜ
36 „ **Krzemiński** Kasimir
31 „ **Kubiče** Alois
17 „ **Kohn** Julius Dr. jur.
1 „ **Pigarelli** Luigi Dr. jur.
19 „ **Biloński** Eduard Ⓜ
5 „ **Leva** Anton Ⓜ
33 „ **Fiala** Ottokar
16 „ **Majerski** Alexander Ⓜ
16 „ **Sternfeld** Jacques
28 „ **Hořeňovský** Josef
36 „ **Słowiak** Josef
19 „ **Vaněk** Franz Dr. jur.
32 „ **Blomann** Anton Ⓜ
17 „ **Kozłowski** Johann
1 „ **Endres** Heinrich
22 „ **Bursztyn** Gottfried
14 „ **Kreuessel** Irenäus
37 „ **Bevk** Stanislaus Dr. phil.
1 „ **Bergson-Sonnenberg** Oskar
1 „ **Lindner** Ernst
21 „ **Stöckl** Manfred Dr. jur.
29 „ **Moser** Karl
25 „ ***Vrtěl** Jaroslaus
5 „ **Lupatini** Girolamo Dr. jur.
8 „ **Salus** Alfred Dr. jur.
11 „ **Souček** Dobromir
1 „ **Conci** Luigi Dr. jur.
14 „ **Rath** Johann
11 „ **Loacker** August
1 „ **Granichstädten** Johann
33 „ **Žuławski** Adalbert Ⓜ Ⓒ

Digitized by Google

1. Jänner 1905

16 Reg. **Mikeš** Wenzel M
13 „ **Thöndel** Heinrich M
15 „ **Dürr** Alexander M
1 „ **Krammer** Albert M
22 „ **Mück** Abraham Dr. jur. M
1 „ **Petritsch** Karl
5 „ **Bartsch** Franz Dr. jur.
30 „ *Toman Eduard M C
31 „ *Drobniak Felix M
24 „ *Handl Rudolf M
4 „ *Hassler Jakob M
1 „ *Heintschel Edl. v. *Heinegg Alfred Dr. jur. M
15 „ *Thumb Richard M
29 „ *Schuster Rudolf M
19 „ *Krupski Heinrich M
9 „ *Friedrich Raimund M
15 „ *Seifert Richard M
2 „ *Subak Walter Dr. phil. M
21 „ *Schwarz Robert M
10 „ *Künstner Richard M
21 „ *Obentraut Ernst Ritt. v. Dr. jur. M
28 „ *Wolf Adolf M
2 „ *Pranz Ludwig M C
18 „ *Schelle August M
28 „ *Paroubek Otto M
1 „ *Petzer Anton M C
24 „ *Bellak Viktor M
15 „ *Lieben Ernst v. M
3 „ *Mayer Karl M
32 „ *Solanski Stanislaus Dr. jur. M
2 „ *Schuhmacher Franz M
8 „ *Eckerth Adolf M
12 „ *Korab Emil M
2 „ *Holzleitner Hugo M
4 „ *Huntemüller Wolf M
31 „ *Adler Theodor M
9 „ *Jedek Theodor M
8 „ *Laube Gustav Dr. jur. M
21 „ *Breitenecker Friedrich M
6 „ *Maier Ernst M
30 „ *Wirth Ottokar M
3 „ *Tanzer Simon ⊙ M
28 „ *Gnirs Karl M
35 „ *Obertyński Johann M
14 „ *Münzberg Ludwig M

1. Jänner 1905

4 Reg. *Lejeune Franz M
25 „ *Walter Karl M
13 „ *Mück Rudolf M
9 „ *Schiffner Karl M
2 „ *Focke Emil M
29 „ *Klaudy Zelenko Ritt. v. M
6 „ *Nestel Edl. v. Eichhausen Gustav M
24 „ *Jelem Josef M
31 „ *Brenner Otto M
8 „ *Sviták Wenzel M
18 „ *Skąpski Boleslaus Ritt. v. M
9 „ *Parsch Karl M
2 „ *Reiner Adolf M
19 „ *Skarbek v. Malczewski Witold Ritt. M
7 „ *Hunna Rudolf M C
28 „ *Knotek Friedrich M
31 „ *Fiedler Julius M
6 „ *Pfeiffer Emil M
14 „ *Michel Gustav M
28 „ *Nitschmann Oskar Dr. jur. M
15 „ *Hitzigrath Ludwig M
29 „ *Fiala Gustav M
33 „ *Dzierzykray v. Morawski Karl Ritt. Dr. M
25 „ *Drazdil Karl M C
35 „ *Neudörfl Ottokar M
7 „ *Svoboda Johann M
16 „ *Niemczewski Ladislaus M
27 „ *Buchner Franz Dr. jur. M
21 „ *Kreutmayer Eduard M
33 „ *Bárány Otto M (KB. 1/10)
7 „ *Wirth Alfred M
20 „ *Ungethüm Johann Dr. techn. M (KB. 1/11)
2 „ *Vollhofer Julius Dr. jur. M (KB. 1/14)
35 „ *Winnicki Bronislaus M (KB. 1/11)
24 „ *Biegel Josef M
24 „ *Klebacher Otto M (KB. 1/2)
1 „ *Friedmann Gustav
4 „ *Des Enffans d'Avernas Karl Gf. M (KB. 1/3)
11 „ *Rademacher Karl M (KB. 1/9)

1. Jänner 1905

35 Reg. *Geyer Viktor M C
5 „ *Kellner Ottokar M (KB. 1/3)
15 „ *Franzke Rudolf M (KB. 1/1)
9 „ *Baumann Adolf M
9 „ *Schmidt Julius M
24 „ *Zienert Hugo Dr. jur. M
33 „ *Tötsner Karl M (KB. 1/10)
5 „ *Weinczierl Johann v. Dr. jur. M
27 „ *Schapira Ludwig M
22 „ *Charwat Josef M C
31 „ *Stoslus Richard M (KB. 1/1)
29 „ *Ritt Paul M (KB. 1/8)
21 „ *Müller Adolf M
21 „ *Bédé Rudolf M
14 „ *Petrides Franz M
22 „ *Šafařik Leo M C (KB. 1/11)
9 „ *Oßwald Ferdinand M
28 „ *Krieschke Siegmund M (KB. 1/8)
26 „ *Rudolf Johann M
10 „ *Freyberg Edmund M (KB. 1/9)
19 „ *Lewicki Alexander M (KB. 1/11)
27 „ *Czellnich Rudolf M
13 „ *Gröger Hermann M (KB. 1/1)
34 „ *Strauß Siegfried M
19 „ *Pautsch Friedrich M (KB. 1/14)
18 „ Srbik Franz Ritt. v. Dr. jur. M (KB. 1/14)
13 „ *Samek Karl M
21 „ *Bastendorff Rudolf M C (KB. 1/14)
2 „ *Hiller Josef M (KB 1/2)
36 „ *Steiner Emil Dr. jur. M
3 „ *Mayer Ludwig M (KB. 1/14)
32 „ *Winterstein Julius M
7 „ *Gallisti Artur M
35 „ *Linke Franz M
1 „ *Klaubert Hermann M
6 „ *Morgenstern Maximilian M

Digitized by Google

1. Jänner 1905

13 Reg. *Fellner v. Feldegg Norbert Ritt. Ⓜ
26 „ *Reiser Maximilian Dr. jur. Ⓜ Ⓒ
32 „ *Bohutinský Oktavian Ⓜ (KB. 1/1)
7 „ *Fischer Ernst Ⓜ (KB. 1/8)
25 „ *Perles Ernst Dr. jur. Ⓜ
12 „ *Mandelik Otto Ⓜ (KB. 1/9)
11 „ *Toufar Friedrich Ⓜ (KB. 1/9)
2 „ *Skroch Karl Ⓜ (KB. 1/14)
18 „ *Fröhlich Adolf Ⓜ
34 „ *Gieler Robert Ⓜ (KB. 1/10)
10 „ *Blaha Ernst Ⓜ (KB. 1/9)
33 „ *Laurynów Johann Ⓜ
30 „ *Kluge Hugo Ⓜ (KB. 1/8)
26 „ *Sernec Guido Dr. jur. Ⓜ (KB. 1/3)
9 „ *Moor Ernst Ⓜ (KB. 1/14)
15 „ *Zwiauer Peter Ⓜ (KB. 1/2)
21 „ *Jankó Hugo Ⓜ
34 „ *Włodek Roman Ⓜ Ⓒ
22 „ *Seligmann Friedrich Ⓜ
18 „ *Janowitz Robert Dr. jur. Ⓜ
32 „ *Hoor Ludwig Ⓜ (KB. 1/14)
24 „ *Czerny Friedrich Ⓜ
21 „ *Schinko Franz Ⓜ
36 „ *Käufler Karl Ⓜ
29 „ *Wozelka Franz Ⓜ
2 „ *Dierzer v. Traunthal Josef Ritt. Dr. jur. Ⓜ
28 „ *Sohr Richard Ⓜ
9 „ *Roedl Walter Ⓜ
1 „ *Wertheim Leopold Ⓜ
31 „ *Mücke Emil Ⓜ (KB. 1/1)
16 „ *Keller Hugo Ⓜ
4 „ *Gold Friedrich Ⓜ
17 „ *Haßfurther Alfred Ⓜ (KB 1/10)
34 „ *Ludwig Johann Ⓜ Ⓒ (KB. 1/10)

1. Jänner 1905

27 Reg. *Polyak Nikolaus Ⓜ
6 „ *Stein Ernst Ⓜ
32 „ *Fusiarski Karl Dr. jur. Ⓜ (KB. 1/2)
18 „ *Winternitz Felix Edl. v. Dr. jur. Ⓜ
33 „ *Riedl Ferdinand Ⓜ
9 „ *Reich Friedrich Ⓜ
35 „ *Sahanek Stanislaus Ⓜ Ⓒ
17 „ *David Ernst Ⓜ (KB 1/10)
6 „ *Sander Karl Dr. jur. Ⓜ (KB. 1/8)
1 „ *Stein Maximilian Ⓜ
15 „ *Kloeß Friedrich Ⓜ
1 „ *Niedermayr Ferdinand Ⓜ (KB. 1/14)
32 „ *Folner Thaddäus Ⓜ
16 „ *Schwarz Ludwig Ⓜ
3 „ *Hütter Leopold Ⓜ (KB. 1/3)
6 „ *Pleschner Edl. v. Eichstett Leo Ⓜ (KB. 1/8)
20 „ *Ehrenfest Friedrich Ⓜ
18 „ *Schick Friedrich Dr. jur. Ⓜ
13 „ *Walch Alois Ⓜ (KB. 1/2)
31 „ *Larisch Viktor Ⓜ (KB 1/1)
3 „ *Kleinhans Franz Ⓜ (KB. 1/3)
30 „ *Ressel Emil Ⓜ (KB. 1/8)
20 „ *Cramer Felix Ⓜ (KB. 1/11)
16 „ *Schmidt Alfred Ⓜ (KB. 1/10)
3 „ *Wagner Otto Ⓜ
11 „ *Rädler Friedrich Ⓜ
30 „ *Wölfel Friedrich Edl. v. Ⓜ (KB. 1/9)
20 „ *Burghart Viktor Ⓜ Ⓜ (KB. 1/11)
6 „ *Schreiter Richard Ⓜ
1 „ *Rüsch Alfred Ⓜ
7 „ *Leipen Franz Dr. jur. Ⓜ
7 „ *Bukovanský Viktor Ⓜ (KB. 1/8)
27 „ *Finze Julius Ⓜ
26 „ *Suchy Alfred Ⓜ (KB 1/3)
32 „ *Heleig Karl Ⓜ (KB. 1/1)

1. Jänner 1905

19 Reg. *Wittowski Michael Ⓜ
10 „ *Opluastil Rudolf Ⓜ (KB. 1/9)
33 „ *Szajer Ladislaus Ⓜ
33 „ *Figna Rudolf Ⓜ (KB. 1/10)
11 „ *Hasert Rudolf Dr. jur. Ⓜ (Ersres.)
10 „ *Osborne Heinrich Ⓜ
19 „ *Friedrich Arnold Ⓜ
9 „ *Weigend Ernst Ⓜ (KB. 1/9)
32 „ *Hayek Ignaz Ⓜ (KB. 1/2)
14 „ *Lintner Felix Ⓜ
24 „ *Jungmichl Hermann Ⓜ
31 „ *Schröter Walter Ⓜ (KB. 1/8)
20 „ *Zechner Hermann Ⓜ (KB. 1/2)
9 „ *Klemperer Viktor Dr. jur. Ⓜ
10 „ *Pollauer Adolf Dr. jur. Ⓜ
28 „ *Papirnik Anton Dr. phil. Ⓜ
36 „ *Kopr Alfred Ⓜ
18 „ *Wurm Josef Ⓜ
15 „ *Rolsberg Maximilian Freih. v. (KB. 1/1)
13 „ *Schreyer Friedrich Ⓜ
8 „ *Thaussing Friedrich Dr. jur. Ⓜ
33 „ *Schlegel Alfred Ⓜ
34 „ *Marjanek Anton
33 „ *Schachner Hermann
18 „ *Eisner Eisik
13 „ *Löw Rudolf Dr. jur.
31 „ *Žebrák Ferdinand
35 „ *Winiarski Stanislaus
21 „ *Kratochwil Leopold
34 „ *Manuel Max
35 „ *Musiał Franz
22 „ *Nistor Johann
33 „ *Förster Josef
33 „ *Koncki Josef
28 „ *Freyn Arnold
8 „ *Jaroš Franz
5 „ *Strohschneider Karl
23 „ *Bambula Hermann
32 „ *Goldfuß Nathan
9 „ *Vrátil Josef
30 „ *Dostrašil Adolf
11 „ *Bašta Vinzenz

Digitized by Google

I. Jänner 1905

20 Reg. *Bedernik Johann
14 „ *Spira Gustav
31 „ *Korzinek Norbert
3 „ *Wolff Ludwig
7 „ *Wellner Franz

I. Jänner 1906

18 Reg. Reich Aaron
24 „ Oertel Franz (M)
6 „ Dub Robert Dr. (M)
20 „ Skrzypek Anton
19 „ Zborowski Bronislaus
19 „ Urbański Johann
17 „ Lasch Eduard
10 „ Hejtmánek Johann
4 „ Vogel Albin Dr. jur.
30 „ Hammel Maximilian
17 „ Wicki Franz
28 „ Schmitz Richard Dr. jur.
5 „ Mauthner Leo Dr. jur.
26 „ Terstenjak Roman
32 „ Hutter Josef
2 „ Brunnmayr Heinrich Dr. phil.
9 „ Pič rekte Pietsch Karl
36 „ Sekot Josef
35 „ Czarnecki Josef
22 „ Antschel Heinrich
19 „ Laidler Sigismund
11 „ Ducati Quidobaldo
26 „ Rechts Max
33 „ Lukesch Josef
16 „ Krajewski Adalbert
14 „ Sturm Karl
32 „ Hilbricht Alfred
32 „ Rybicki August
19 „ Vindyš Rudolf
37 „ Kindlmann Jaroslav
1 „ Überreiter Egyd
32 „ Vrzal Rostislav
28 „ Lešanovský Karl
20 „ Hacker Leib
22 „ Stern Tobias
11 „ Vlasák Oktavian
34 „ Horowitz Samuel
11 „ Riedl Josef
18 „ Błożecki Johann
36 „ Michnik Jakob
7 „ Langer Rudolf
13 „ Malik Rudolf
7 „ Poliak Franz
36 „ Wagner Wladimir
12 „ Srdinko Josef
15 „ Glos Bohuslav

I. Jänner 1906

10 Reg. Mrvik Franz
3 „ Lukeš Josef
30 „ Morávek Rudolf
1 „ Zanotti Alfred (M)
6 „ Kristl Georg
7 „ Sucharda Karl
7 „ Drobilek Josef
34 „ Sigmund Josef
8 „ Holda Heinrich
28 „ Zapotil Karl
8 „ Splitek Jaroslav (M)
30 „ Schacherl Edmund
1 „ Indra Franz (M)
33 „ Wójcik Thomas
20 „ Martinetz Hugo
11 „ Bajor Franz
30 „ Novák Josef
15 „ Pilař Josef (M)
12 „ Deutsch Otto
5 „ Fuchs Otto (M)
3 „ Kiest Walter
6 „ Watzka Alexander (M)
15 „ Škluhal Franz
15 „ Löw Robert
12 „ Široký Franz
18 „ Dašek Wenzel
36 „ Polaczek Johann
15 „ Fischer Rudolf
2 „ Schreiber Adolf
35 „ Kadner Wenzel
19 „ Trzesky Johann
9 „ Knobloch Heinrich
17 „ Konečný Rudolf (M)
28 „ Krátký Josef (M)
19 „ Ortynski Hippolyt (M)
8 „ Robiček Otto (M)
13 „ Beichel Franz (M)
8 „ Weidner Zdenko (M)
30 „ Rotsch Wilhelm
11 „ Hanisch Ladislaus
28 „ Mates Friedrich (M)
24 „ Jirsa Franz
8 „ Charvát Karl
11 „ Keller Josef
16 „ Kostórkiewicz Wenzel
7 „ *Skokan Heinrich
33 „ Reif rekte Rares Baruch Dr. jur.
28 „ *Bazika Eduard
6 „ Rohrer Anton
30 „ Scholz Leopold (M)
15 „ Schmidt Ernst
11 „ Brosche Josef
29 „ Honig Paul
18 „ Svoboda Wenzel

I. Jänner 1906

20 Reg. Bartoníček Franz
28 „ Mohal Johann
34 „ Hruby Gustav
18 „ Zeit Salomon Dr. jur. (M)
16 „ Günther Paul
21 „ Keller Viktor
1 „ Vollhofer Robert
1 „ Wenzelburger Adolf
14 „ Willfort Friedrich
11 „ Raboch Johann (M)
31 „ Willer Emil (M)
26 „ Dumbacher Rudolf (M) (C)
29 „ Žďárský Cyrill (M)
16 „ Krzykowski Julian (M)
1 „ Graziadei Heinrich Dr. phil. (M)
37 „ Markovinčić Slavomir (M) (C)
35 „ Tuttnauer Josef
16 „ Rotnagel Josef (M)
31 „ Zajas Johann (M)
22 „ Hoffmann Friedrich (M)
36 „ Wyrobek Miecislaus (M)
4 „ Wouk Karl (M)
3 „ Grabner Silvester (M)
14 „ Kluckhenn Daniel (M)
1 „ Halwa Ottokar (M) (C)
26 „ Barta Adolf Dr. jur. (M) (C)
14 „ Kälbl Alfred (M)
26 „ Sigl Johann (M) (C)
21 „ Horner Leopold (M)
33 „ Láha Franz (M)
19 „ Petzold Heinrich (M) (C)
7 „ Steigerstorfer Johann (M)
35 „ Imber Michael (M)
4 „ Höpperger Johann (M)
4 „ Hammerschmidt Titus (M)
7 „ Koch Hugo (M) (C)
11 „ Handschmann Franz (M)
10 „ Dießner Johann (M)
18 „ Skřehota Philipp (M)
29 „ Rink Wilhelm Dr. jur. (M)
8 „ Kubiček Franz (M)
17 „ Procyszyn Basilius (M)
23 „ Alaga Michael (M)
12 „ Krauter Josef Dr. phil. (M)
7 „ Katerschafka Karl (M) (C)

Digitized by Google

1. Jänner 1906

25 Reg. **Hayek** Gustav Ⓜ
34 „ **Besirske** Vinzenz Dr. jur. Ⓜ
5 „ **Pogatschnik** Josef Ⓜ
31 „ **Bing** Josef Dr. jur. Ⓜ
28 „ **Zelníček** Franz Ⓜ Ⓒ
30 „ **Hasitschka** Rudolf Ⓜ
8 „ **Herrmann** Friedrich Ⓜ
14 „ **Deutsch** Emil Ⓜ
36 „ **Piotrowski** Stanislaus Ⓜ
35 „ **Gregor** Emil Ⓜ
22 „ **Woprschalek** Gustav Ⓜ
31 „ **Golba** Josef Dr. jur. Ⓜ
19 „ **Brož** Adalbert Ⓜ
13 „ **Melzer** Johann Dr. jur. Ⓜ Ⓒ
32 „ **Sobota** Viktor Ⓜ
16 „ **Rogoź** Stanislaus Ⓜ
18 „ **Kugler** Emil
18 „ **Schmeja** Konrad
15 „ **Rolthner** Alois
24 „ **Weiszmandl** Wilhelm
18 „ **Raubal** Leo
19 „ **Šimek** Peter
3 „ **Zych** Gustav
1 „ **Sturmberger** Franz Ⓜ
8 „ **Engländer** Oskar Dr. jur.
8 „ **Popper** Georg
14 „ **Bastl** Oskar
26 „ **Mathe** Pius
3 „ **Riedel** Alois
20 „ **Scholz** Karl
34 „ **Rothansel** Edmund
19 „ **Černý** Josef
12 „ **Černý** Johann
34 „ **Drögsler** Franz
27 „ **Gertscher** Fedor
11 „ **Musch** Oskar
6 „ **Möschl** Georg
6 „ **Martin** Rudolf
1 „ **Linser** Wolfgang
23 „ **Gregović** Milivoj
17 „ **Rudolf** Ferdinand
12 „ **Kratěna** Josef
20 „ **Blach** Simon Dr. jur.
21 „ **Rund** Rudolf
27 „ **Vehovc** Alois
5 „ **Klofetz** Ignaz
2 „ **Ahammer** Franz Dr. phil.
8 „ **Kudielka** Ernst
26 „ **Eichholzer** Vinzenz Ⓒ
7 „ **Leyrer** Ernst Dr. jur.

1. Jänner 1906

13 Reg. **Kinzel** Josef
4 „ **Blažek** Franz
34 „ **Svoboda** Emil Dr. jur.
30 „ **Navrátil** Engelbert
10 „ **Telecký** Franz
12 „ **Žižka** Franz
2 „ **Hesse** Rudolf
17 „ **Zeimer** Abraham
12 „ **Wenzel** Josef
17 „ **Wang** Edmund Dr. jur.
1 „ **Specht** Oskar
34 „ **Šebor** Miloslav
22 „ **Reiter** Oskar
13 „ **Toifl** Leopold
13 „ **Heilich** Franz
34 „ **Putz** Otto Dr. jur.
3 „ **Strobl** Josef
31 „ **Boguth** Albert Ⓒ
4 „ **Meglitsch** Heinrich
1 „ **Schwarz** Viktor
2 „ **Weis** Rudolf Ⓒ
25 „ **Besel** Heinrich Ⓒ
21 „ **Kraft** Johann
28 „ **Biabolil** Karl
29 „ **Svoboda** Jaroslaus
29 „ **Novák** Josef
11 „ **Hockauf** Johann Dr. jur.
6 „ **Kaderschafka** Johann
14 „ **Tobias** Franz
32 „ **Straßmann** Paul Dr. jur.
14 „ **Vykypěl** Franz
3 „ **Streißler** Josef
18 „ **Richter** Maximilian
25 „ **Kollarz** Franz
6 „ **Dubitzky** Adolf
19 „ **Schön** Stanislaus
26 „ **Albrecht** Egon
35 „ **Solarski** Klaudius
25 „ **Biegler** Eugen Ⓒ
4 „ **Hanauer** Karl
8 „ **Pražák** Wladimir
11 „ **Laszkiewicz** Julian
16 „ **Wolfrum** Hans
20 „ **Burda** Anton
14 „ **Korner** Siegfried
20 „ **Novosad** Emanuel
22 „ **Gottwald** Anton
15 „ **Schmidt** Julius
29 „ **Wilhelm** Johann Dr. phil.
22 „ **Kamieniecki** Leon Ⓒ
1 „ **Schuëcker** Franz
31 „ **Batheit** Richard
34 „ **Hanel** Otto

1. Jänner 1906

22 Reg. **Janotta** Maximilian
13 „ **Dohnálek** Rudolf
36 „ **Dusel** Franz
31 „ **Buraztyn** Thaddäus
22 „ **Oczko** Ladislaus
27 „ **Püringer** Karl Ⓒ
36 „ **Meider** Louis
22 „ **Kottala** Stephan
3 „ **Streintz** Maximilian Dr. jur.
21 „ **Brunar** Heinrich Dr. jur.
25 „ **Wallentin** Johann Dr. jur.
34 „ **Hedrich** Rudolf
7 „ **Suda** Josef Dr. jur.
21 „ **Braunschweig** Rudolf
26 „ **Knapitsch** Max Edl. v.
22 „ **Tölg** Franz Dr. phil.
21 „ **Weinlich** Viktor
14 „ **Schramm** Richard
6 „ **Kirschnek** Eduard
6 „ **Weitzdörfer** Rudolf
10 „ **Winter** Leo Dr. phil.
9 „ **Hübner** Gustav
1 „ **Faulmann** Otto
16 „ **Bott** Josef
27 „ **Zaplotnik** Johann
21 „ **Menschik** August
28 „ **Hladký** Josef Dr. jur.
14 „ **Procházka** Wladimir
8 „ **Žiher** Franz Dr. jur.
3 „ **Grafenauer** Heinrich Dr. jur.
8 „ **Veselý** Josef
35 „ **Mazura** Josef
6 „ **Neubauer** Johann
14 „ **Piskorsch** Julius
9 „ **Kökert** Theodor
20 „ **Jurkiewicz** Michael
16 „ **Westry** Wilhelm Dr. phil.
20 „ **Dostal** Hugo
22 „ **Chisilija** Alexander
11 „ **Schwarz** Willi
19 „ **Simon** Michael
4 „ **Lukes** Julius
20 „ **Orzechowski** Michael
9 „ **Pickenhan** Emil
8 „ **Weiser** Wladimir
9 „ **Rösch** Josef
21 „ **Lagler** Ignaz
34 „ **Walenta** Ernst
8 „ **Janoušek** Leopold

Digitized by Google

1. Jänner 1906

36 Reg. **Günsberg** Alfred
1 „ **Schlögl** Heinrich
4 „ **Winkler** Robert
9 „ **Seidel** Karl
16 „ **Koszko** Ladislaus
9 „ **Hohl** Franz Dr. jur.
I „ **Treichl** Alfred Dr. jur.
11 „ **Bonaventura** Johann Dr. jur.
1 „ **Stern** Alfred
23 „ **Makale** Anton Dr. jur.
1 „ **Schönbrunner** Robert
1 „ **Stadtherr** Josef
27 „ **Block** Franz Dr. jur.
22 „ **Baudisch** Oskar
22 „ **Scheberle** Ernst
3 „ **Proboscht** Erwin Dr. jur.
4 „ **Reich** Otto Dr. phil.
18 „ **Ebenhöch** Rudolf Dr. jur.
4 „ **Schöler** Alfons Dr. jur.
22 „ **Goldfinger** Heinrich
4 „ **Krainer** Richard
24 „ **Dottori degli alberoni** Josef Ritt. v. Dr. jur.
3 „ **Gerlitz** Artur
14 „ **Hanaček** Viktor
2 „ **Aichelburg** Hermann Freih. v.
24 „ **Düsterbehn** Friedrich
5 „ **Steidler** Josef
27 „ **Miklič** Matthias
1 „ **Resch** Adalbert
19 „ **Gebert** Sigismund
32 „ **Blumenthal** Rudolf
8 „ **Hrubý** Wenzel
31 „ **Krupinski** Johann
9 „ **Schubert** Josef
1 „ **Hannes** Leopold
2 „ ***Nekola** Alfred Ⓜ
17 „ ***Żurówski** Johann Ritt. v. Ⓜ (KB. 1/11)
33 „ ***Lang** Karl Ⓜ
12 „ ***Havlin** Vinzenz Ⓜ
25 „ ***Rakowitz** Josef
32 „ ***Studnicki v. Gilbert** *Miecislaus (KB. 1/1)
32 „ ***Schenker** Adolf Ⓜ (KB. 1/8)
30 „ ***Schultze** Robert Ⓜ (KB. 1/9)

1. Jänner 1906

15 Reg. ***Radek** Alfred (KB. 1/1)
18 „ ***Pindelski** Josef Ⓜ (KB. 1/10)
23 „ ***Hanusch** Franz Dr. jur.
36 „ ***Gificzek** Friedrich Dr. jur. (KB. 1/11)
26 „ ***Lindner** Friedrich
20 „ ***Heller** Ernst
10 „ ***Rothe** Emil Dr. jur.
20 „ ***Jeżowski** Severin
21 „ ***Mayrgündter** Gustav Dr. jur.
34 „ ***Pollak** Emil
14 „ ***Vichta** Eduard
12 „ ***Kupec** Josef
12 „ ***Mička** Zdeněk
26 „ ***Ringel** Josef

21. April 1906

25 Reg. **Kupsa** Karl Ⓜ

1. Mai 1906

19 Reg. **Długoszowski** de **Wieniawa** Kasimir

29. Juli 1906

22 Reg. **Piątkiewicz** Thaddäus

1. Jänner 1907

20 Reg. **Frankiewicz** Johann Ⓜ
34 „ **Čech** Jaroslav Ⓜ
20 „ **Kalina** Josef
30 „ **Váně** Anton Ⓜ
32 „ **Rudolf** Josef
8 „ **Franz** Augustin Ⓜ
17 „ **Huber** Rudolf Ⓜ
13 „ ***Förster** Emil Ritt. v.
37 „ ***Manojlović** Milan
33 „ **Glaser** Josef
I „ **Steiner** Hugo
1 „ **Pilz** Edl. v. **Wernhof** Otto
2 „ **Bednař** Josef
13 „ **Bednař** Ottokar
13 „ **Lexa** Anton
35 „ **Borysławski** Stanislaus
32 „ **Teodorowicz** Marian
22 „ **Bokance** Epaminondas
30 „ **Papoušek** Wenzel
1 „ **Kende** Paul
26 „ **Založnik** Ignaz
11 „ ***Dvořák** Heinrich
31 „ **Fink** Johann
26 „ **Kukovec** Alois Dr. jur.
14 „ **Dittrich** Ernst Dr. jur.

1. Jänner 1907

36 Reg. **Lusiaczek** Ludwig
33 „ **Vrťátko** Anton
17 „ **Bojdecki** Alois
13 „ **Wolf** Karl
33 „ **Kooyan** Stanislaus
18 „ **Wessely** Gustav
15 „ **Freiberger** Emil Dr. jur.
34 „ **Ziarkiewicz** Vinzenz
33 „ **Weiß** Simon
35 „ **Szajna** Stanislaus
32 „ **Stauffer** Henryk
13 „ **Sonnleitner** Ägid
21 „ **Tedesco** Wilhelm
33 „ **Veigel** Anton
34 „ **Bernfeld** Nathan
31 „ **Drexler** Ludwig Dr. jur.
35 „ **Wojciechowski** Guido
37 „ **Petrovský** Franz
34 „ **Mokrzycki** Georg
7 „ **Freudenberg** Adolf
22 „ **Peroes** Aurelian
11 „ **Andreatta** Remo
30 „ **Vávra** Robert Dr. jur.
11 „ **Abeles** Rudolf Dr. jur.
32 „ **Borowiczka** Thaddäus
12 „ **Berndorf** Karl
8 „ **Mařík** Gottlieb
35 „ **Konopka** Adam Ritt. v.
15 „ **Neuwirth** Adolf Ⓜ
9 „ **Hauska** Leopold
10 „ **Strádal** Josef
22 „ **Lochmüller** Rudolf Ⓜ
27 „ **Semen** false **Klander** Karl Ⓜ (Ersres.)
16 „ **Borowicz** Josef Ⓜ
19 „ **Pospichal** Theodor Ⓜ
11 „ **Blaschke** Anton Ⓜ ©
19 „ **Piórecki** Marian Ⓜ
7 „ **Janoušek** Fridolin Ⓜ
28 „ **Pitka** Alois Ⓜ
I „ **Tschamler** Rudolf Ⓜ ©
36 „ **Mayerberg** Stanislaus Ⓜ
36 „ **Rumpl** Franz Ⓜ
I „ **Stadlbauer** Rudolf Ⓜ ©
20 „ **Anton** Josef Ⓜ
33 „ **Horák** Anton Ⓜ
29 „ **Meßner** Karl Dr. Ⓜ
16 „ **Leonhardt** Boleslaus Ⓜ
29 „ **Henrich** Karl Dr. jur. Ⓜ

Digitized by Google

1. Jänner 1907

28 Reg. **Kröner** Karl Ⓜ
19 „ **Bitzan** Josef Ⓜ
22 „ **Kalmutzki** Alexander Ritt. v.
25 „ **Liebeany** Hugo
10 „ **Tápai** Johann
9 „ **Novák** Jaroslaw Dr. jur.
24 „ **Manuel** Oskar Dr. jur.
9 „ **Brichta** Max
20 „ **Berger** Berl
1 „ **Aukenthaler** Engelbert
4 „ **Guttey** Ernst
16 „ **Špaček** Emanuel
27 „ **Souczek** Franz
34 „ **Franczykowski** Ladislaus
35 „ **Kužma** Alexis
6 „ **Zimmermann** Franz
1 „ **Schulz** Louis
24 „ **Eckelhart** Franz
6 „ **Doležal** Franz
1 „ **Sasse** Otto
24 „ **Sperber** Heinrich
25 „ **Štěrba** Josef
15 „ **Vavrouch** Josef
10 „ **Pavlousek** Vitěslav
35 „ **Rachalski** Gerhard Ⓜ
27 „ **Hude** Josef
36 „ **Sereth** Salomon
22 „ **Iwanowicz** Theophil
19 „ **Miekota** Stanislaus
II „ **Gaudernak** Franz
11 „ **Munser** Rudolf
5 „ **Stohl** Karl
35 „ **Karg** Josef
29 „ **Laštovka** Karl Dr. jur.
31 „ **Machura** Hermann
12 „ **Laudat** Franz
4 „ **Kwapil** Theodor
34 „ **Mahler** Heinrich
6 „ **Hofmann** Josef
22 „ **Becker** Wilhelm Dr. jur.
22 „ **Gelber** Hersch
32 „ **Hoffmann** Isaak
5 „ **Fogar** Franz
1 „ **Traximayr** Friedrich Dr. jur.
31 „ **Stipanits** Moritz
14 „ **Gromann** Alfred
17 „ **Hrala** Moritz
1 „ **Zambra** Alfons
16 „ **Materna** Alois
32 „ **Weißkirchner** Gustav
26 „ **Petrasch** Karl
17 „ **Woliński** Stanislaus

1. Jänner 1907

9 Reg. **Sitte** Emil
1 „ **Dora** Rudolf
12 „ **Kantor** Eugen
10 „ **Polikan** Julius
23 „ **Žnidarčič** Josef
4 „ **Zomljič** Milan
16 „ **Klosowski** August
33 „ **Hrbek** Johann
I „ **Hibler** Richard Dr. jur
5 „ **Baldauf** Alfred
26 „ **Orzan** Anton
16 „ **Kuhn** Ernst Ⓒ
16 „ **Mayerhofer** Richard
7 „ **Doškář** Josef
27 „ **Kunst** Theodor
28 „ **Bočan** Adolf
28 „ **Procházka** Otto
17 „ **Frąozek** Ludwig
I „ **Erne** Franz Dr. jur.
II „ **Khol** Richard
2 „ **Steurer** Josef
16 „ **Kariger** Adolf
1 „ **Hermann** Hugo Dr. techn.
21 „ **Kopf** Friedrich
6 „ **Wührer** Josef
20 „ **Rakosnik** Josef
19 „ **Fišera** Josef
9 „ **Luft** Josef
30 „ **Tietz** Artur
4 „ **Michori** Franz
20 „ **Willusz** Julius
31 „ **Pospischill** Leopold
29 „ **Cisař** Rudolf
28 „ **Vogel** Rudolf
29 „ **Ryba** Wenzel
16 „ **Fischer** Josef
9 „ **Rupprich** Rudolf
33 „ **Hoszowski** Marian
6 „ **Brehm** Viktor
25 „ **Ondra** Otto
4 „ **Nedoschill** Karl
1 „ **Breuer** Johannes Dr. jur.
28 „ **Krajic** Franz
27 „ **Lang** Felix
11 „ **Pompe** Julius
20 „ **Bix** Siegmund
26 „ **Süßner** Alfred
28 „ **Tobias** Franz
31 „ **Tugendhat** Albert
29 „ **Bräuer** Josef
1 „ **Libowitzky** Josef
24 „ **Odersky** Oskar
12 „ **Beyer** Rudolf
28 „ **Křížek** Franz

1. Jänner 1907

12 Reg. **Janko** Otto
11 „ **Kvasnička** Franz
17 „ **Žlábek** Wenzel
28 „ **Živnůstka** Josef
II „ **Maccani** Friedrich
11 „ **Kříž** Josef Dr. jur.
18 „ **Demel** Karl
6 „ **Kindl** Ottokar
21 „ **Rathner** Johann
25 „ **Klager** Rudolf
20 „ **Ważny** Eduard
11 „ **Mič** Viktor
37 „ **Androvich** Karl
34 „ **Kuska** Jakob
29 „ **Krejcar** Josef
1 „ **Knaipp** Karl
24 „ **Branky** Franz Dr. phil.
12 „ **Běhounek** Heinrich
33 „ **Hollaus** Leopold
1 „ **Skarpil** Johann
14 „ **Strauss** Walter
21 „ **Wiedermayer** Rudolf
29 „ **Würth** Christoph
32 „ **Pająk** Franz
35 „ **Strůno** Viktor
9 „ **Lohwasser** Karl
11 „ **Fuxa** Eduard
34 „ **Svěřák** Ottokar
20 „ **Vondruška** Robert
7 „ **Paillier** Wenzel
14 „ **Kratochvil** Josef
32 „ **Hampl** Alois
5 „ **Glassar** Rudolf
15 „ **Rotter** Josef
10 „ **Beneš** Ladislaus
21 „ **Duhm** Josef d. a. im Regiment
34 „ **Gellen** Adalbert
35 „ **Sikorski** Ladislaus
8 „ **Friedl** Anton
34 „ **Baj** Johann
7 „ **Pfeifer** Leo
3 „ **Seifert** Rudolf
3 „ **Wagner** Rudolf
15 „ **Just** Rudolf
17 „ **Herrmann** Otto
26 „ **Stajnko** Markus
5 „ **Kleinzeller** Bertold
8 „ **Benda** Georg (KB. 1/8)
16 „ **Pollak** Alfons Dr. jur.
8 „ **Frey** Josef
24 „ **Mannlicher** Egbert Dr. jur.
30 „ **Rudolph** Karl Dr. phil.
33 „ **Bechtloff** Johann

Digitized by Google

1. Jänner 1907

17 Reg. **Vodrážka** Karl
27 „ **Preisinger** Theodor d. a. im Regiment
14 „ **Lang** Wilhelm d. a. im Regiment
20 „ **Rubinstein** Adolf
18 „ **Freud** Rudolf
18 „ **Hajný** Josef
12 „ **Panzer** Ernst
18 „ **Wittek** Eduard
37 „ **Anastpoll** Virgilius
17 „ **Kolinský** Ottokar
18 „ **Brossmann** Walter
32 „ **Glack** Theobald
2 „ **Liathuber** Adolf d. a. im Regiment
23 „ **Zorec** Josef d. a. im Regiment
33 „ **Frödo** Paul
9 „ **Hanke** Wilibald
18 „ **Winkler** Wenzel
3 „ **Gartlgruber** Albert
18 „ **Sieber** Emil
6 „ **Horner** Otto
11 „ **Schubert** Heinrich
30 „ **Groß** Leo
24 „ **Lahoda** Eduard d. a. im Regiment
36 „ **Giegl** Albin
19 „ **Bartelmus** Josef
8 „ **Holubek** Rudolf d. a. im Regiment
35 „ **Bäumi** Richard
36 „ **Jaitner** Bruno
25 „ **Komárek** Valerius d. a. im Regiment
21 „ ***Flir** Franz
25 „ ***Potměšil** Rudolf (KB. 1/2)
33 „ ***Student** Franz Ⓜ
26 „ ***Matuschczik** Ferdinand Ⓜ (KB. 1/3)
33 „ ***Wagner** Rudolf Ⓜ
20 „ ***Schaefer** Wilhelm (KB. 1/2)
II „ ***Bilý** Anton
36 „ ***Witoszyński** Aital
32 „ ***Gaweł** Emil Dr. jur.
17 „ ***Orzechowicz** Johann
12 „ ***Beran** Ferdinand
21 „ ***Peschel** Rudolf

1. Mai 1907

23 Reg. **Gridl** Max

1. Jänner 1908

9 Reg. **Nick** Adolf
2 „ **Martin** Gustav
21 „ **Wessely** Leopold
7 „ **Hanke** Ludwig
37 „ **Martinelli** Anton Ⓜ
10 „ **Rejnart** Josef Ⓜ
33 „ **Koloz** Josef Ⓜ
30 „ **Pacák** Lambert Ⓜ
33 „ **Moryc** Stanislaus Ⓜ
II „ **Teich** Konstantin Ⓜ Ⓒ
7 „ **Matějček** Johann Ⓜ
28 „ **Braun** Otto Ⓜ
22 „ **Altschul** Emil Dr. phil. Ⓜ
14 „ **Rieß** Karl Ⓜ
32 „ **Bořicky** Ottokar Ⓜ
5 „ **Olivetti** Humbert Ⓜ
20 „ **Král** Franz Ⓜ
25 „ **Vrána** Josef
22 „ **Bilobram** Dionys
29 „ **Trubka** Thomas
3 „ **Hirsch** Theodor
32 „ **Kohaut** Heinrich
2 „ **Sekal** Hugo
19 „ **Hornung** Franz
32 „ **Beňa** Bohuslav
15 „ **Richter** Josef
9 „ **Rasim** Otto
20 „ **Mierzeński** Felix
25 „ **Petrželka** Johann
34 „ **Muszyński** Miecislaus
9 „ **Grünbaum** Karl
33 „ **Raban** Anton
10 „ **Grohme** Josef
33 „ **Fintajsl** Franz
26 „ **Prasse** Franz
27 „ **Skok** Franz
31 „ **Sovik** Franz
8 „ **Czermack** Waldemar
7 „ **Strauß** Rudolf
26 „ **Fischer** Johann
34 „ **Berounsky** Jaroslaus
31 „ **Pospíšil** Karl
7 „ **Brož** Johann
20 „ **Pitulka** Leo
16 „ **Vlasak** Josef
13 „ **Bäumi** Otto
7 „ **Hoffmann** Karl
I „ **Hellebrand** Ernst
25 „ **Klos** Heinrich
28 „ **Makowitz** Julius Dr. jur.
32 „ **Geppert** Rudolf
7 „ **John** Emmeran
21 „ **Hacki** Ferdinand
7 „ **Pick** Wilhelm

1. Jänner 1908

15 Reg. **Steiner** Johann
23 „ **Sardelić** Eugen
8 „ **Janeček** Franz
15 „ **Bartelmus** Felix
24 „ **Zacharias** Heinrich
28 „ **Slaba** Wenzel
30 „ **Jiroušek** Josef
28 „ **Třebitzký** Otto
28 „ **Černý** Adalbert
24 „ **Horwitz** Hugo
21 „ **Röggla-Achrenthal** Alfred v. Dr. jur.
13 „ **Zak** August
6 „ **Nachtigall** Robert
7 „ **Koretz** Siegfried
24 „ **Brabenec** Josef
1 „ **Zegermacher** Karl
21 „ **Petri** Viktor (Ersres.)
19 „ **Herman** de **Valois** Eugenius
34 „ **Dobrzański** Stephan
4 „ **Steinberger** Josef
32 „ **Ressler** Abraham Dr. jur.
19 „ **Homik** Wladimir
11 „ **Fohl** Anton
5 „ **Günsberger** Siegmund Ⓜ
28 „ **Wotický** Josef
1 „ **Kovacs** August
21 „ **Linhardt** Eugen
11 „ **Guttmann** Oskar
13 „ **König** Johann
5 „ **Wenninger** Josef Dr. jur.
22 „ **Germann** Jakob
17 „ **Šimaček** Franz
4 „ **Wagner** Franz Dr. jur.
13 „ **Berger** Eduard
34 „ **Maschka** Otto
30 „ **Deyl** Ignaz
2 „ **Bazant** Vinzenz Ritt. v.
I „ **Ruppert** Adolf Ritt. v. Dr.
32 „ **Winternitz** Paul
25 „ **Veilšek** Franz
13 „ **Mlčoch** Wilhelm Dr. jur.
31 „ **Mahowsky** Alfred
12 „ **Mejstřík** Anton
10 „ **Gudra** Franz
28 „ **Tichý** Alois
26 „ **Hrbek** Otto
27 „ **Plantan** Alois
14 „ **Trmal** v. **Toušic** Zdenko Ritt.

Digitized by Google

1. Jänner 1968

11 Reg. **Severa** Jaromir
7 „ **Walsch** Augustin
3 „ **Potpeschnigg** Max
27 „ **Rasp** Josef
22 „ **Antensteiner** Maximilian
13 „ **Krämer** Richard
14 „ **Schlicht** Ludwig
16 „ **Schildenfeld** Guido Ritt. v.
1 „ **Beck** Max
8 „ **Dušek** Rudolf
23 „ **Tončić** Kamillo
34 „ **Stiasny** Ernst Dr. jur.
4 „ **Peternell** Hugo Dr. jur. ©
26 „ **Erhardt** Anton
21 „ **Rotter** Johann
1 „ **Gold** Josef
5 „ **Grimus** v. **Grimburg** Wilhelm Ritt. Dr. jur.
6 „ **Schmid** Eduard
10 „ **Lino** Rudolf
27 „ **Koberer** Peter ©
24 „ **Fischer** Johann
14 „ **Höfl** Leopold
29 „ **Arnstein** Hugo Dr. jur.
8 „ **Dubský** Gustav
26 „ **Korošec** Franz Dr. jur.
37 „ **Senica** Franz
5 „ **Conradin** Edl. v. **Michelini** Johann
22 „ **Covaşa** Johann
11 „ **Proschko** Kornelius
1 „ **Hawelka** Franz
23 „ **Gazzari** Gualtiero
1 „ **Piller** Friedrich
1 „ **Schick** Paul
1 „ **Girtler** Rudolf Dr. techn.
21 „ **Pfund** Otto
20 „ **Walter** Josef
15 „ **Kunz** Karl
3 „ **Gsell** Alois
34 „ **Prucha** Oskar
32 „ **Klein** Artur
1 „ **Graf** Robert ©
21 „ **Schöcki** Josef
37 „ **Alačevich** Tibertus
3 „ **Höpfl** Alexander Dr. jur.
27 „ **Trtnik** Wilhelm
26 „ **Hall** Emanuel
31 „ **Walter** Rudolf
13 „ **Neumann** Friedrich Dr. jur.

1. Jänner 1968

30 Reg. **Šilhavý** Wenzel
8 „ **Kalouš** Ulrich
11 „ **Kochler** Josef
27 „ **Pravdič** Viktor
14 „ **Küni** Gustav
1 „ **Wrana** Rudolf ©
24 „ **Kauweith** Martin
26 „ **Petrović** Ambrosius
17 „ **Raußal** Leopold
4 „ **Stöckl** Johann
19 „ **Lewicki** Wladimir
19 „ **Parachoniak** Jakob
31 „ **Mair** Otto
14 „ **Wibiral** Eugen
4 „ **Endlicher** Josef
21 „ **Nagele** Ferdinand Dr. phil.
7 „ **Smutný** Anton
8 „ **Holeček** Anton
8 „ **Čuda** Karl
34 „ **Pruschek** Heinrich
37 „ **Ghetaldi** Nikolaus de Dr. jur.
17 „ **Nedvěd** Karl
4 „ **Keszthely** Alexander v.
37 „ **Saraca** Artur de
23 „ **Seguich** Peter ©
36 „ **Mádlo** Johann
32 „ **Pechanek** Anton
35 „ **Wokač** Josef
26 „ **Haudek** Leopold
32 „ **Kleinmann** Heinrich
19 „ **Hawranek** Eduard
27 „ **Riglar** Johann
34 „ **Marek** Josef
36 „ **Hlaváč** Ludwig
19 „ **Dušek** Josef
27 „ **Pezdič** Franz
12 „ **Rudolf** Eduard
30 „ **Drábek** Josef
26 „ **Christian** Johann
34 „ **Piontok** Alexander
32 „ **Lauer** Josef
31 „ **Rumpf** Friedrich
36 „ **Šenk** Engelbert
20 „ **Pospíšilik** Johann
32 „ **Maršik** Karl
5 „ **Oehner** Guido Dr. jur
20 „ **Rádi** Franz Dr. phil.
26 „ **Curellich** Diego
22 „ **Koller** Viktor
11 „ **Knoll** Friedrich
19 „ **Kirschner** Moritz
5 „ **Zohar** Rudolf
1 „ **Stolle** Ferdinand

1. Jänner 1908

19 Reg. **Rapp** Majer
28 „ **Rodr** Karl Dr. jur.
24 „ **Baieri** Franz
28 „ **Morávek** Josef
30 „ **Bělohradský** Karl
9 „ **Klamert** Karl Dr. jur.
8 „ **Bloch** Oskar Dr. jur.
8 „ **Rameš** Ottokar
11 „ **Fuchs** Otto
7 „ **Merbs** Rudolf Dr. jur.
22 „ **Nekeforuk** Johann
11 „ **Kubr** Jaroslav
11 „ **Schober** Josef
7 „ **Smrž** Jaroslav
23 „ **Turschner** Ottokar
37 „ **Reiß** Jakob
7 „ **Drucker** Friedrich
28 „ **Stampf** Hugo
33 „ **Kaziurkiewicz** Artur
16 „ **Dybowski** Roman
27 „ **Freyberger** Karl
15 „ **Tománek** Emil
1 „ **Burstyn** Werner
19 „ **Fiala** Johann d. a. im Regimente
11 „ **Kohlitz** David
13 „ **Broda** Johann
8 „ **Deinlein** Erwin
32 „ **Grycz** Karl
30 „ **Hübner** Otto
30 „ **Bernhauer** Otto
24 „ **Möbius** Artur
29 „ **Jeřabek** Johann
31 „ **Muttwill** Wilhelm
30 „ **Pflugpeil** Ludwig
11 „ **Zámečník** Anton Dr. jur. (KB. 1/9)
9 „ **Endlich** Anton
37 „ **Birimiša** Basilius Dr. jur.
30 „ **Maier** Franz
1 „ **Fuß** Ignaz
31 „ **Zimmermann** Anton
18 „ **Napravil** Rudolf (KB. 1./10)
32 „ **Friedrich** Wilhelm Dr. phil.
32 „ **Biskoroványi** Ferdinand
30 „ **Ulbricht** Josef
19 „ **Bouček** Adolf
37 „ **Feyl** Emanuel
17 „ **Wladyga** Ambros
29 „ **Hoskowec** Franz
32 „ **Müller** Karl Dr. jur.
30 „ **Charwat** Edmund

Digitized by Google

Kadetten

1. September 1896

13 Reg. *Baumann Leo Ⓜ
1 „ Sorée Karl Ⓜ

1. Jänner 1898

32 Reg. Kucik Paul Ⓜ
5 „ Bombig Aurelius Ⓜ
27 „ Franzl Ernst Ⓜ Ⓒ
24 „ Wawrzyk Karl Ⓜ
25 „ Jurnečka Johann Ⓜ
26 „ Hauptmann Franz Ⓜ
32 „ Kostka Franz Ⓜ
13 „ Suchánek Stanislaus Ⓜ
4 „ Kwaśniewski Bronislaus Ⓜ
1 „ Sedlmayer Alexander Ⓜ
20 „ Stankiewicz Ludomir Ⓜ
22 „ Petraschko Konstantin de Ⓜ
34 „ Switek Johann Ⓜ
30 „ Šťastný Břetislaw Ⓜ
21 „ Hutter Otto Ⓜ
37 „ Petričević Tripo Ⓜ Ⓒ
II „ Tovazzi Heinrich Ⓜ Ⓒ
13 „ Klestil Franz Ⓜ
16 „ Hoszowski Andreas Ⓜ
1 „ *Kollischer Viktor Dr. jur. Ⓜ

1. Jänner 1899

2 Reg. Bausek Wilhelm Ⓜ
5 „ Pollak Ignaz Ⓜ
20 „ Kruszelnicki Michael Ⓜ
16 „ Stankiewicz Bronislaus Ⓜ
34 „ Saferna Stanislaus Ⓜ
12 „ Sámek Franz Ⓜ
8 „ Voraček Anton Ⓜ
19 „ Dunin v. Wąsowicz Alexander Ritt. Ⓜ
10 „ Mann Stephan Ⓜ
2 „ Zajíček Emil Ⓜ
32 „ Dyroz Vinzenz Ⓜ
15 „ Groag Robert Ⓜ (Ers-res.)
11 „ Fleischmann Anton Ⓜ
34 „ Karpiński Alfons Ⓜ

1. Jänner 1899

11 Reg. Barvíř Josef Ⓜ
8 „ Preisler Heinrich Ⓜ
18 „ Urbanicki Wilhelm Ⓜ
II „ Panhans Rudolf Ⓜ
35 „ Goruk Simeon Ⓜ
2 „ Jechl Martin Ⓜ
32 „ Kurtyka Franz Ⓜ
3 „ Lipold Wladimir Ⓜ
30 „ Řešatko Adolf Ⓜ
23 „ Rolja v. Ohmučević Ivo Ritt. Ⓜ
6 „ Roßberg Hugo Ⓜ
30 „ Plaška Emanuel Ⓜ
30 „ Řezníček Franz Ⓜ
I „ Ohnesorge Theodor Ⓜ
36 „ Rysiakiewicz Johann Ⓜ
11 „ Honsa Karl Ⓜ
I „ Angelini Oreste Dr. jur. Ⓜ
18 „ Etterle Karl Ⓜ
23 „ Lučić-Roki Guido Ⓜ
36 „ Štrupl Josef Ⓜ
36 „ Sitta Emanuel Ⓜ
30 „ Kouba Theodor Ⓜ
30 „ Hladký Franz Ⓜ
19 „ Rippl Ludwig Ⓜ
24 „ *Schuchart Paul Ⓜ
24 „ *Hock Paul Ⓜ

1. Jänner 1900

8 Reg. Muneles Otto Ⓜ
7 „ Pizák Zdenko Ⓜ
25 „ Schieszl Josef Dr. jur. Ⓜ
22 „ Krob Karl Ⓜ
12 „ Král Karl Ⓜ
16 „ Seifert Thaddäus Ⓜ
8 „ Dušek Wenzel Ⓜ
19 „ Rangl Johann Ⓜ
36 „ Pfeifer Adalbert Ⓜ
2 „ Ebner Theodor Ⓜ
18 „ Jeřabek Gottfried Ⓜ
11 „ Neese Reinhold Ⓜ
17 „ Mudrecki Stephan Ⓜ
18 „ Selinger Moritz Ⓜ
7 „ Aschenbrenner Eduard Ⓜ
4 „ Unterlechner Josef Ⓜ
12 „ Pilz Ladislaus Ⓜ

1. Jänner 1900

32 Reg. Kwiecień Johann Ⓜ
25 „ Havelka Roman Ⓜ
7 „ Huger August Ⓜ
18 „ Aufwerber Gustav Ⓜ
32 „ Twardus Johann Ⓜ
34 „ Binar Wilhelm Ⓜ
18 „ Vlasaty Johann Ⓜ
18 „ Hraba Jaroslaw Ⓜ
25 „ Polášek Franz Ⓜ
19 „ Kokesch Ernst Ⓜ

1. September 1900

12 Reg. Schwarz Ernst

1. Jänner 1901

21 Reg. Ilgner Edmund
34 „ Mokrzycki Kornelius Ⓜ
10 „ Steiner Theodor Ⓜ
32 „ Gałuszka Ludomir Ⓜ
22 „ Bottuschan Emanuel Ersres.
33 „ Romański Richard
11 „ Richter Franz Ⓜ
34 „ Paliński Roman Dr. jur.
30 „ Wohrizek Artur Dr. jur.
II „ Gasteiner Paul
18 „ Jost Valerian
4 „ Novak Milan
9 „ Müller Maximilian
18 „ Wanio Theodor Dr. jur.
5 „ Vodopivec Josef
17 „ Winnicki Josef
9 „ Hortig Rudolf
17 „ Pietroszyński Rudolf
10 „ Švagrovský Josef Dr. jur.
13 „ Zbořil Engelbert
18 „ Hofmann Johann
18 „ Popowicz Boleslaus
18 „ Lychickyj Nasar
30 „ Komárek Heinrich
28 „ Prošek Wenzel
I „ Bahn Adolf Ⓒ
31 „ Sieroslawski Kasimir
14 „ Čaněk Franz
3 „ Staufer Franz
32 „ Haßny Josef
I „ Schwarz Franz
18 „ Wittemberski Aurel

Digitized by Google

1. Jänner 1901

II Reg. Schönegger Wilhelm
18 „ Lozański Ladislaus
32 „ Chudoba Stanislaus
25 „ Ban Josef Dr. jur.
13 „ Najdekr Stephan
32 „ Lipiński Stephan
31 „ Humenink Simon
30 „ *Bernkopf Franz
24 „ *Haller Johann

1. Jänner 1902

36 Reg. Kohut Peter
30 „ *Tobiasch Viktor
14 „ Wettach Emmerich
37 „ Rismondo Josef
30 „ Juren Julius
36 „ Žytny Leo
15 „ *Hulva Viktor
6 „ Lukeš Josef
25 „ Spičák Karl
33 „ Ambach Abraham Dr. jur.
18 „ Rosenbach Heinrich
33 „ Frydlewicz Franz
14 „ *Duré Max
1 „ Gradl Franz
18 „ Zgórniak Johann
16 „ Nehmer Isaak Dr. jur.
4 „ Prunk Josef
3 „ Schachner Markus
14 „ Trapl Eduard
8 „ Kropáč Rudolf
36 „ Zaloscer Markus Dr. jur.
33 „ Eršil Anton Dr. jur.
16 „ Jurkiewicz Demeter
12 „ Vlček Wladimir
34 „ Pařizek Ernst
32 „ Baecker Thaddäus
33 „ Klika Wilhelm
28 „ Nosek Jaroslaw
5 „ Perko Anton
18 „ Urbásek Franz
2 „ Pfaffelmoser Johann
33 „ Orel Heinrich
34 „ Mára Anton
15 „ Fica Bruno
11 „ Guetti Marius Dr. jur.
11 „ Vanžura Raimund
28 „ Kerber Jaromir
20 „ Swierczyński Thaddäus
34 „ Váchal Wenzel
34 „ Skoczyński Roman
20 „ Burda Anton

1. Jänner 1902

25 Reg. Schwalb Anton
10 „ Dostalek Ottokar
30 „ Kuchynka Bohuslaw
34 „ Kuno Wenzel
8 „ Patlejch Franz
2 „ Parger August
37 „ Cravos Jakob
33 „ Wiśniewski Stanislaus
5 „ Antonaz Aldus
11 „ Brunelli Jakob Dr. jur.
18 „ Šilingr Bohumir
17 „ Manastyrski Theodor
17 „ Cholewa Felix
25 „ Němčka Johann
30 „ Chmelař Franz
33 „ Brychta Johann
7 „ Svátek Karl
37 „ Kamenarović Ciro
33 „ Zieliński Kasimir
19 „ Wronlewski Thaddäus
10 „ Peukert Daniel
19 „ Bukowski Wladimir Ritt. v.
1 „ Plant Anton
1 „ Klaunzner Rudolf
25 „ Mucha Josef
1 „ Šlechta Franz
35 „ Erychleb Wenzel
11 „ Rößler Karl
10 „ Štěpánek Bretislaw
16 „ Krauß Leo —
22 „ Harlender Eduard
9 „ Kramer Erwin —
9 „ *Panzner Karl
8 „ *Vaníček Wilhelm
16 „ *Szczęśniak Josef
33 „ *Rak Anton
13 „ *Žáček Heinrich
27 „ *Tro Ludwig Dr. jur.
3 „ *Daumann Maximilian
35 „ *Kulczycki Kasimir
25 „ *Weiß Eduard
11 „ *Vodseďálek Franz
19 „ *Hirsch Philipp
36 „ *Perfecki Wladimir
9 „ *Pfeffer Ludwig
12 „ *Teklý Zdenko
15 „ *Spitzer Hugo
35 „ *Kaliszczak Anton
32 „ *Krawczyński Franz
30 „ *Matoušek Karl

1. September 1902

25 Reg. Fröhlich Johann

1. Jänner 1903

36 Reg. Klein Wilhelm
11 „ Patzelt Hugo (M)
16 „ Pollak Leopold
25 „ Krecht Wenzel
8 „ Müller Rudolf
10 „ Schittler Josef
9 „ Tetzner Johann
4 „ Guhr Karl
24 „ Schwab Karl —·
10 „ Hoffmann Eduard
28 „ Körner Richard ——
12 „ Svoboda Karl
9 „ Kronholz Erich
14 „ Knappek Ottokar (M) —
28 „ Tekal Anton
25 „ Adametz Oskar (M)
10 „ *Steinz Rudolf
12 „ Kinel Josef (M)
14 „ Uchytil Johann
25 „ Spitt Johann
10 „ Bušek Josef —
7 „ Anýž Franz —
9 „ Fischer Leopold
32 „ Wróbel Josef
35 „ Berner Samuel
1 „ Uličnik Franz —
27 „ Potočnik Rudolf
11 „ Žitný Josef (M)
15 „ *Hanel Josef
15 „ Kundela Tobias Dr. jur.
14 „ Czepek Rudolf Dr techn.
25 „ Gerber Julius
25 „ Brichta Isidor
35 „ Petz Leopold
16 „ Rolanowski Kasimir
13 „ Schrott Eduard Dr. jur.
1 „ Solerti Karl
4 „ *Stanek Viktor
31 „ *Perl Siegfried
32 „ Ječabek Karl
33 „ Vacilk Franz
11 „ Afuhs Johann
18 „ Skarbek Kasimir
35 „ Engel Sender —
3 „ Bratich Nikolaus
2 „ Martius Theodor
8 „ Balant Johann
11 „ Straka Josef
12 „ Glaser Karl
31 „ Nikodem Paul
26 „ Skapin Karl
36 „ Bednarowski Adolf Dr. phil.

Digitized by Google

1. Jänner 1903

5 Reg. **Fanin** Rudolf
11 „ **Heller** Karl
21 „ **Seidel** Johann
2 „ **Kohn** Josef
27 „ **Petrič** Josef
34 „ **Menzi** Friedrich
12 „ **Ondroušek** Julius
27 „ **Kuster** Franz
36 „ **Hawryluk** Elias
6 „ **Weinmann** Leonhard Dr. jur.
16 „ **Stepan** Karl
11 „ **Pilser** Alois
33 „ **Staeger** Rudolf
29 „ **Valenta** Johann
35 „ **Mareček** Anton
37 „ **Dobrilović** Josef
3 „ **Siller** Karl Dr. jur.
11 „ **Steinert** Otto
2 „ **Kreyaler** Franz
11 „ **Čámsky** Franz
27 „ **Zupančič** Otto
36 „ **Kohn** Rudolf
32 „ **Beran** Alois
16 „ **Deutscher** Arnold
18 „ **Apelmann** Josef
35 „ **Pecák** Franz
13 „ **Schadek v. Degenburg** Guido
36 „ **Wesoliński** Franz
22 „ **Blum** Major
29 „ **Schicho** Gustav
11 „ **Sinn** Jakob
36 „ **Kuchař** Jaroslaw
33 „ **Fišer** Karl
15 „ **Poppe** Josef
10 „ **Pavlát** Jaroslaus
11 „ **Pluhař** Franz
11 „ **Girardi** Amadeo
34 „ **Gańczakowski** Zdislaus
22 „ **Rothballer** Hugo
6 „ **Pollak** Felix
5 „ **Bouvard** Edl. v. **Châtelet** Gustav
3 „ **Penitz** Johann
31 „ **Winkler** Zdenko
17 „ **Götzel** Adolf
22 „ **Krenn** Franz
7 „ **Kreiski** Rudolf
35 „ **Blum** Artur
33 „ **Boxer** Julius
18 „ **Merkl** Rudolf
16 „ **Lerner** Friedrich
35 „ **Janowicz** Hippolyt
21 „ **Crammer** Eduard

1. Jänner 1903

20 Reg. **Boháč** Ottokar Dr. jur.
33 „ **Moučka** Franz
9 „ **Hönig** Paul
5 „ **Taddel** Dario
35 „ **Tauber** Artur Dr. jur.
36 „ **Konšel** Wladimir
17 „ **Nosal** Franz
26 „ **Pfeifauf** Alois
33 „ **Neustadtl** Theodor
34 „ **Wiśniewski** Stanislaus
36 „ **Krongold** Wilhelm
19 „ **Štěpán** Jaroslaw
17 „ **Ukleja** Michael
34 „ **Stopka** Ludwig
32 „ **Popiel** Stanislaus
36 „ **Ulanicki** Wladimir
3 „ ***Wolfbauer** Alois
15 „ ***Lindenthal** Emil
32 „ ***Wajda** Michael
1 „ ***Hempel** Friedrich

1. Juni 1903

17 Reg. **Riesenfeld** Jakob

1. Juli 1903

31 Reg. **Koller** Max Dr. jur.

1. August 1903

29 Reg. **Souček** Georg
30 „ **Chejnovsky** Alois
13 „ **Pelleter** Edgar

1. September 1903

30 Reg. **Steinbrecher** Eduard
3 „ **Willfort** Egon
13 „ **Meznik** Georg

1. Jänner 1904

12 Reg. **Závodský** Franz (K)
12 „ **Nypl** Ottokar (K)
29 „ **Drneo** Wilhelm
24 „ **Sachs** Moritz
34 „ **Matzka** Ladislaus
25 „ **Selva** Josef
19 „ **Rauch** Adolf
14 „ **Feifalik** Otto
3 „ **Biber** Josef
24 „ **Swoboda** Anton
26 „ **Domicelj** Alois
30 „ **Karasek** Franz
11 „ **Koníček** Alois
29 „ **Gratzer** Josef
35 „ **Sikorski** Valerian
10 „ **Tischer** Friedrich
33 „ **Karpiński** Sigismund

1. Jänner 1904

12 Reg. **Švihnoš** Rudolf
24 „ **Kann** Robert
19 „ **Orzechowski** Stanislaus Ritt. v. (K)
20 „ **Kusznir** Stefan
6 „ **Giebl** Franz
11 „ **Defant** Enrico
20 „ **Czerniawski** Wladislaw
25 „ **Gazda** Anton
1 „ **Mühlegger** Nikolaus
13 „ ***Fabian** Karl
11 „ ***Schönfeld** Julius
31 „ ***Fritsche** Johannes
24 „ **Litschauer** Robert
1 „ **Diamant** rekte **Deman** Leopold
29 „ **Jungbauer** Adalbert
7 „ **Pizák** Jaroslav
11 „ **Řiha** Miloslaus
27 „ **Freiberger** Josef
24 „ **Dungl** Jakob
10 „ **Král** Franz
13 „ **Nowotný** Josef
19 „ **Swiecicki** Hilary Dr. phil.
24 „ **Jentsch** August
8 „ **Widtmann** Karl
24 „ **Echsel** Hugo
13 „ **Laß** Alois
8 „ **Hála** Heinrich
14 „ **Czerny** Wilhelm
24 „ **Heger** Ignaz
9 „ **Heller** Franz
13 „ **Alt** Theodor
15 „ **Walig** Guido Dr. jur.
3 „ **Rudi** Anton
27 „ **Capuder** Karl
31 „ **Rossel** Josef
12 „ **Trojan** Jaroslaus
28 „ **Trykar** Josef Dr. jur.
6 „ **Högg** Franz
14 „ **Zabel** Karl
35 „ **Jakubowski** Stanislaus
9 „ **Schneider** Ferdinand Dr. phil.
36 „ **Wójcik** Stanislaus
35 „ **Müller** Josef
35 „ **Schützer** Abraham
21 „ **Braun** Rudolf
33 „ **Ženíšek** Anton
1 „ **Heinisch** Wilhelm
34 „ **Płoszczański** Johann
12 „ **Wirth** Zdenko
3 „ **Mosdorfer** Balthasar
29 „ **Aixner** Johann

Digitized by Google

1. Jänner 1904		
8	Reg.	Zelenka Karl
20	„	Javurek Miloslaw Dr. jur.
27	„	Goričnik Johann
9	„	Melliwa Rudolf
9	„	Knölle Hugo
1	„	Richter Franz
2	„	Frauenberger Eduard
12	„	Franke Karl
33	„	Karzel Karl
15	„	Hartwig Ignaz
9	„	Wanie Franz
33	„	Pajączkowski Anton
7	„	Vorel Wenzel
30	„	Cejp Johann
25	„	Hanuš Rudolf
32	„	Chrz Ferdinand
34	„	Sieroslawski Viktor
13	„	Gechöpf Richard
24	„	Amthor Max
8	„	Mayer Eduard
11	„	Pachl Franz
22	„	Lauer Emanuel Dr. jur.
25	„	Lang Ludwig
23	„	Belada Anton
12	„	Radda Artur
10	„	Tupý Wenzel
31	„	Diouhy Karl
12	„	Klein Josef
30	„	Kohn Otto
9	„	Newoklowsky Albert
14	„	Troller Ernst
16	„	Postulka Eugen
24	„	Heerdt Karl
6	„	Zuckermann Hugo
6	„	Garels Karl
26	„	Brence Valentin
10	„	Tropschug Richard
14	„	Munk Julius Dr. phil.
7	„	Wenzl Karl Dr. jur.
13	„	Liška Franz
26	„	Pavlin Josef
11	„	Ehrlich Josef
8	„	Kuthan Josef
29	„	Weil Emil
10	„	Ženišek Karl
11	„	Zattoni Benedikt
1	„	Schalich Paul
20	„	Katz Heskel
32	„	Hrbač Josef
17	„	Staeger Ferdinand
6	„	Adler Michael
24	„	Riedl Edl. v. Lauenstern Hermann

1. Jänner 1904		
12	Reg.	Kostein Emil
27	„	Cerk Josef
18	„	Piwowarczyk Stanislaus
26	„	Barle Gustav
6	„	Liška Karl
14	„	Schwetz Oskar
13	„	Zweig Oskar
14	„	Schratt Otto
24	„	Zips Paul
17	„	Kropaczek Thaddäus
29	„	Patka Heinrich
1	„	Krebs Vinzenz
12	„	Radouš Franz
30	„	Šťastný Viktor Dr. jur.
26	„	Krisper Franz
8	„	Watzke Kamill
11	„	Pařour Karl Dr. jur.
12	„	Drahokoupil Josef
4	„	Golli Franz
27	„	Blažon Franz
10	„	Libal Jaroslaus
30	„	Burdych Hugo
22	„	Halpern rekte Karg Zindel
31	„	Štěpnička Gustav
1	„	Danter Anton
17	„	Brosig Rudolf
13	„	Nevřala Alois
28	„	Roubíček Wilhelm Dr. jur.
14	„	Holle Friedrich Ritt. v.
6	„	Leutner Karl
14	„	Blecha Karl
28	„	Mareš Johann
30	„	Beneš Peter
37	„	Inchiostri Rudolf
5	„	Gučlé Wladislaw
35	„	Jastrzębski Miecislaus
30	„	Beyer Anton
24	„	Kaisler Josef
3	„	Vituj Josef
25	„	Kvapil Johann
13	„	Bažant Jaromir
3	„	Brus Josef
29	„	Stefan Franz
10	„	Pfiler Karl
11	„	Angelini Julius
5	„	Conci Silvio
4	„	Brunner Rupert
30	„	Soukal Franz
15	„	Czermak Rudolf
24	„	Krause Karl Edl. v.
3	„	Stix Theodor
37	„	Petrič Bruno

1. Jänner 1904		
4	Reg.	Lierg Rudolf Dr. jur
18	„	Baranowski Miecislaus
4	„	Němec Alois Dr. jur.
2	„	Pötzl Christoph
1	„	Baumann Franz Dr. jur.
22	„	Zentner Ernst
8	„	Řehák Wenzel
21	„	Pekarek Karl
17	„	Piciński Severin
20	„	Hendrychowski Boleslaus
32	„	Schönthal Siegfried
24	„	Lagler Anton
29	„	Emr Josef
21	„	Baroch Ladislaus
3	„	Adametz Dominik
2	„	Schmid Josef
13	„	Adler Edmund
30	„	Slupecký Franz
12	„	Pleskáč Gottlieb
4	„	Lenart Adolf
4	„	Kovač Alexander
1	„	Anselmi Ernst
11	„	Kubelka Ottokar
28	„	Pergal Anton
15	„	Čadek Rudolf
10	„	Seifert Josef
24	„	Hirschfeld Richard
8	„	Švehla Anton
33	„	Lochner Leopold
34	„	Prikner Ferdinand
32	„	Novák Wenzel
34	„	Hýbner Jaroslaus
31	„	Peikert Josef
23	„	Smolčić Vinzenz Dr. jur.
3	„	Schröder Friedrich
5	„	Stallo Simeon
13	„	Bohuslav Franz
4	„	Zunzer Hermann
33	„	Kalluš Johann
35	„	Gerbel Josef
36	„	Lang Bronislaus
36	„	Fediuk Isidor
35	„	Lochschmid Rudolf
27	„	Čad Josef
24	„	Risti Cyrill
24	„	Drechsler Anton
14	„	Frank Alfred
1	„	Konjf Heinrich
25	„	Solnička Paul
14	„	Tögel Florian
31	„	Winter Wilhelm

Digitized by Google

1. Jänner 1904

22 Reg. **Blážej** Eduard
9 „ **Chmelař** Vladislaw
36 „ **Buxbaum** Nathan
2 „ **Moser** Jakob
30 „ **Votrubec** Miloš
17 „ **Ochab** Michael
31 „ **Wellart** Leo
31 „ **Rudolf** Vinzenz
18 „ **Sokolowski** Thaddäus
21 „ **Ball** Josef
4 „ **Pirini** Karl
12 „ **Stýblo** Alois
24 „ **Nigg** Otto Dr. jur.
11 „ **Nicolussi** David
34 „ **Schmidt** Josef
8 „ **Mysik** Heinrich
1 „ **Brix** Eduard
11 „ **Šlossar** Peter
8 „ **Mareš** Franz
21 „ **Junk** Georg
15 „ **Jung** Gustav
3 „ **Weiß** Rudolf
25 „ **Gläser** Konrad Dr. phil.
21 „ **Fürst** Josef
11 „ **Seibt** Adolf
2 „ **Wolf** Anton
29 „ **Kodet** Maximilian
17 „ **Wolf** Heinrich
20 „ **Peszkowski** Kasimir
16 „ **Havlena** Johann
31 „ **Neugebauer** Hermann
20 „ **Studziński** Adam
34 „ **Mekler** Josef
19 „ **Szmigielski** Johann
20 „ **Vogel** Fischel
25 „ **Speiser** genannt **Nußbaum** Salomon
6 „ **Lizalek** Zdenko
2 „ **Ramsauer** Christian
3 „ **Schuster** Rudolf
15 „ **Kornblüh** Julius
12 „ **Marek** Josef
9 „ **Müller** Karl
3 „ **Ovořák** Wladimir
11 „ **Eisenbaum** Josef v.
24 „ **Straßer** Adalbert
11 „ **Toffler** Friedrich
3 „ **Guggenthal-Schack** Karl
7 „ **Bruj** Matthias
1 „ **Brich** Adolf
2 „ **Töpfer** Ludwig Dr. jur.
15 „ **Haičmann** Oswald Dr. jur.

1. Jänner 1904

8 Reg. **Šenk** Donat
16 „ **Warczewski** Josef
21 „ **Krumpholz** Richard
2 „ **Lindenthal** Hugo
13 „ **Švábenský** Andreas
14 „ **Pásek** Leopold
8 „ **Bodlak** Ottokar
24 „ **Scheuer** Julius
28 „ **Krčmář** Ottokar
35 „ **Landau** Leib
32 „ **Przeworski** Josef
25 „ **Odstrčil** Gottlieb
30 „ **Vaněa** Karl
13 „ **Pešák** Vinzenz
1 „ **Wasservogel** Moritz
21 „ **Wurzer** Ludwig
24 „ **Belovsky** Rudolf
13 „ **Schneeweiß** Franz
1 „ **Witting** Rudolf
16 „ **Gąsiorek** Franz
8 „ **Habětin** Wenzel
9 „ **Cimický** Wenzel
1 „ **König** Franz
21 „ **Oellerer** Anton
31 „ **Baluk** Stanislaus
23 „ **Storich** Emanuel
17 „ **Charłampowicz** Ladislaus
14 „ **Petru** Franz
10 „ **Müller** Rudolf
13 „ **Kyzlink** Ernst
2 „ **Jonas** Anton
22 „ **Hasenöhrl** Vitold
37 „ **Ivon** Oskar
19 „ **Firganek** Boleslaus
30 „ **Česák** Wenzel
23 „ **Mardesić** Kužma
1 „ **Kretschmer** Josef
1 „ ***Hellin** Egon Dr. jur.

1. Jänner 1905

33 Reg. **Żurawski** Johann
12 „ **Novák** Josef
17 „ **Neumann** Moritz
2 „ **Kankowsky** Rudolf
11 „ **Bílý** Wenzel
1 „ **Häfner** Gustav
27 „ **Poznik** Viktor
10 „ **Feurich** Wilhelm
8 „ **Mach** Jaroslav
16 „ **Minasowicz** Josef Dr. jur.
36 „ **Rawski** Leon
2 „ **Rieder** Matthias
8 „ **Perner** Ernst

1. Jänner 1905

24 Reg. **Löwy** Anton Dr. jur.
24 „ **Ehrlich** Philipp
27 „ **Deikin** Rudolf
9 „ **Glaser** Josef
11 „ **Heller** Artur Dr. jur.
13 „ **Mottl** Heinrich
19 „ **Szwajkowski** Zdislaus
7 „ **Burmann** Felix
2 „ **Switalek** Franz
26 „ **Šlander** Maximilian
8 „ **Brabec** Julius
6 „ **Fritsche** Maximilian
11 „ **Günther** Rudolf
12 „ **Brabenec** Viktor
10 „ **Rathouský** Franz Dr. jur.
29 „ **Janetschek** Edwin
20 „ **Buber** Oswald Dr. jur.
6 „ **Ströhl** Alois
5 „ **Micori** Paul
28 „ **Veselý** August
9 „ **Hundhammer** Ernst
29 „ **Lukas** Anton Dr. jur.
7 „ **Rausch** Johann
21 „ **Eisenhut** Lambert
8 „ **Štefka** Romuald
30 „ **Guttmann** Rudolf
33 „ **Strycharski** Ignaz
10 „ **Heuschneider** Ottokar
21 „ **Turmann** Ernst Dr. jur.
14 „ **Langer** Rudolf
31 „ **Forner** Karl
31 „ **Pillinger** Anton
32 „ **Międzybrodzki** Ludwig
3 „ **Florian** Friedrich
11 „ **Hampl** Franz
26 „ **Černé** Franz
19 „ **Pałka** Stanislaus
20 „ **Ohrenstein** Sucher
13 „ **Lamich** Alexander
15 „ **Springer** Hermann
29 „ **Huller** Rudolf
5 „ **Doktorič** Christian
1 „ **Kileba** Anton
1 „ **Ewald** Heinrich
2 „ **Rieger** Josef
30 „ **Hütti** Gustav
28 „ **Spitzenberger** Franz
2 „ **Stiedl** Johann
14 „ **Wallauschek** Emil
3 „ **Fohringer** Josef
25 „ **Pospěch** Josef
5 „ **Goldarbeiter** Marzell
25 „ **Tomanek** Franz

Digitized by Google

1. Jänner 1905		
5 Reg.	Henke	Rudolf
36 „	Kubiaztal	Adam
31 „	Dworzak	Karl
34 „	Szczurowskyj	Nikolaus
5 „	Auswald	Karl
10 „	Havel	Johann
11 „	Felix	Karl
35 „	Posacki	Stephan
13 „	Hanke	Josef
21 „	Lachmayer	Alexander Dr. jur.
29 „	Kural	Adalbert
28 „	Holub	Heinrich
16 „	Kramarski	Johann
15 „	Czernin	Paul
17 „	Pęczek	Johann
4 „	Czeke	Eduard
18 „	Wyszyński	Stanislaus
4 „	Rössel	Ottokar
15 „	Schubert	Robert
23 „	Welter	Julius
28 „	Kalbač	Anton
I „	Lichtenberg	Anton
19 „	Reszetylo	Wladimir
27 „	Grablovic	Josef
9 „	Unger	Albert
8 „	Rytíř	Josef
17 „	Zeman	Rudolf
18 „	Hlaváček	Franz
3 „	Monsberger	Rudolf
16 „	Mánek	Franz
21 „	Nowak	Alfred Dr. tech.
32 „	Kreutzer	Ernst
31 „	Kiaza	Rudolf
1 „	Mautner	Jakob
22 „	Vitáček	Ferdinand
21 „	Elias	Adolf
II „	Friedland	Adolf
11 „	Müller	Ernst
6 „	Utschig	Anton
6 „	Höni	Otto
6 „	Grimm	Alfred
17 „	Štěpán	Wladimir
18 „	Stránský	Rudolf
23 „	Uvizl	Karl
1 „	Stix	Alfred
1. „	Winsauer	Heinrich
16 „	Wilczyński	Josef
4 „	Müller	Alexander Dr. jur.
29 „	Vondruška	Jaromir
28 „	Hnilička	Miloslav
7 „	Popper	Otto
5 „	Kraus	Walter
29 „	Kočí	Josef

1. Jänner 1905		
22 Reg.	Pihulak	Viktor
21 „	Beichl	Josef
15 „	Navrátil	Viktor
15 „	Hozky	Ludwig
I „	Überbacher	Emil
26 „	Fuhrmann	Heinrich
14 „	Špork	Karl
28 „	Walter	Emil
33 „	Melichar	Wenzel
I „	Preußler	Gustav
I „	Beyrer	Johann
II „	Huber	Albert
13 „	Roth	Ferdinand
16 „	Jedlička	Vinzenz
17 „	Ružek	Johann
18 „	Šustr	Franz
6 „	Merker	Rudolf
6 „	Beer	Wenzel
29 „	Hlöckl	Anton
16 „	Nevrlý	Anton
22 „	Czerkawski	Emanuel
35 „	Struš	Ladislaus
22 „	Iliuj	Eugen
26 „	Sommer	Karl
26 „	Graf	Leopold
23 „	Kraft	Anton
13 „	Polzer	Johann
12 „	Šmok	Nikolaus Dr. phil.
29 „	Jindra	Emilian
4 „	Wolf	Josef
31 „	Sikora	Georg
10 „	Křelina	Franz
11 „	Kadleo	Eduard
30 „	Jedlička	Wilhelm
28 „	Rößler	Emil
28 „	Vytlačil	Johann
27 „	Bukovnik	Wilhelm
10 „	Sechovský	Ignaz
12 „	Ložek	Karl
16 „	Frými	Josef
8 „	Dušek	Wenzel
18 „	Firman	Jaroslaw
22 „	Szkurhan	Alexander
20 „	Nastasi	Konstantin
2 „	Lambart	Josef
31 „	Černy	Josef
15 „	Volkmann	Robert
13 „	Roßmanith	Rudolf
25 „	Hebling	Ernst
27 „	Schlesinger	Rudolf
24 „	Spiegel	Hugo
9 „	Hanka	Franz
34 „	Skácel	Josef
21 „	Teufel	Josef

1. Jänner 1905		
I Reg.	Istitzer Pőa	Josef
11 „	Kaplan	Emanuel
12 „	Černý	Josef
2 „	Edlbacher	Ludwig
32 „	Kouba	Rudolf
33 „	Krištof	Anton
17 „	Kapustka	Josef
16 „	Flis	Stanislaus
18 „	Houser	Thomas
6 „	Hein	Friedrich
30 „	Totsche	Anton
31 „	Thieberger	Josef
20 „	Doboš	Filaret
I „	Rossi	Paul
2 „	Diermayr	Karl
27 „	Schneider	Josef
26 „	Schürr	Otto
7 „	Hauer	Josef
26 „	Hoffmann	Felix
11 „	Šorf	Anton
25 „	Maša	Paul
26 „	Deutsch	Gustav
26 „	Utler	Karl
14 „	Šebek	Eduard
4 „	Kraus	Raimund
21 „	Kaltenbrunner	Johann
21 „	Sedlmayer	Adalbert
I „	Ewald	Robert
28 „	Záruba	Ladislav
27 „	Košmerl	Johann
33 „	Schmatera	Theodor
I „	Plangger	Franz
7 „	Albl	Bernard
9 „	Nitsche	Bruno
16 „	Kuppermann	Leo
8 „	Frýdl	Miroslaw
4 „	Magerl	Josef
36 „	Szarawarków	Michael
29 „	Fišer	Franz
28 „	Roubal	Josef
3 „	Wind	Franz
24 „	Singer	Richard
1 „	Öhlzelt	Heinrich
1 „	Böhm	Johann
36 „	Dostál	Gottlieb
15 „	Knirsch	Heinrich
15 „	Machan	Rudolf
4 „	Deorinis	Moritz
36 „	Blažek	Josef
I „	Girardi	August
2 „	Uebel	Erwin
34 „	Ruppert	Karl
37 „	Buzolić	Stephan
20 „	Ruml	Johann
20 „	Suchý	Karl

Digitized by Google

1. Jänner 1905

19 Reg. **Havlik** Wladimir
17 „ **Schlegel** Ferdinand
7 „ **Langer** Karl
9 „ **Peschek** Karl
17 „ **Srdinko** Karl
6 „ **Lehrmann** Adolf
27 „ **Kadunec** Franz
32 „ **Langr** Franz
31 „ **Opěla** Alois
16 „ **Arnošt** Alois
17 „ **Jaworník** Karl
34 „ **Cieśliński** Andreas
17 „ **Buraztyn** Franz
1 „ **Fürthner** Friedrich
19 „ **Kodeš** Johann
14 „ **Schubert** Friedrich Dr. phil.
29 „ **Novák** Wenzel
20 „ **Bieniek** Laurenz
33 „ **Sawicki** Ludwig
19 „ **Dudziak** Johann
37 „ **Ivsta** Niko
23 „ **Sablić** Iwan
18 „ **Juránek** Franz
10 „ **Straka** Franz
29 „ **Koller** Franz
18 „ **Koutný** Andreas
25 „ **Plachý** Ferdinand
30 „ **Radda** Gottlieb
5 „ **Calvi** Eugen
20 „ **Nosál** Thomas
18 „ **Waligórski** Josef
31 „ **Jarzyna** Titus
32 „ **Zywczak** Adalbert
11 „ **Staudacher** Leopold
37 „ **Tentor** Matthäus Dr. jur.
22 „ **Boca** Arkadius
34 „ **Tomkowyd** Nikolaus
36 „ **Roszkowski** Ladislaus
36 „ **Vlach** Ferdinand
35 „ **Weiner** Josef
35 „ **Buczyński** Simeon
30 „ **Pitter** Anton
2 „ **Breyer** Valentin
21 „ **Weißmann** Josef
3 „ **Meisner** Franz
10 „ **Bureš** Rudolf
8 „ **Podubecký** Eugen
26 „ **Kretschmer** Eduard
36 „ **Novak** Johann
14 „ **Hausenblas** Josef
36 „ **Špinka** Alois
29 „ **Zikmund** Alois
33 „ **Schimer** Rudolf

1. Jänner 1905

13 Reg. **Zerbs** Artur
34 „ **Poledne** Johann
34 „ **Bušta** Franz
5 „ **Nezweda** Alfred
26 „ **Bührlen** Johann
34 „ **Węglorz** Johann
4 „ **Wenedikter** Gustav
36 „ **Bajer** Alois
3 „ **Sperl** Karl
28 „ **Piesen** Julius
13 „ **Römer** Emil
36 „ **Królikiewicz** Marjan
24 „ **Hirsch** Otto
4 „ **Schwarz** Artur
35 „ **Neumann** Julius Dr. jur.
33 „ **Hauer** Ferdinand
26 „ **Renauer** Felix
33 „ **Fischer** Otto
32 „ **Dwořak** Anton
19 „ **Baltowski** Bronislaus
33 „ **Turteltaub** Osias
20 „ **Gizowski** Bruno
19 „ **Cywiński** v. **Pukało** Konstantin
34 „ **Gładyszowski** Stephan
20 „ **Seja** Alfons
32 „ **Hamrle** Gottlieb
31 „ **Gumiński** Boleslaus
8 „ **Rufer** Heinrich
34 „ **Stöckel** Anton
35 „ **Šimůnek** Ottokar
25 „ **Kautz** Karl
29 „ **Raimann** Erwin
22 „ **Sikora** Franz
30 „ **Neumann** Franz
7 „ **Kresta** Alfred
26 „ **Pollak** Leopold
16 „ **Weinelt** Josef
17 „ **Weinlich** Otto
18 „ **Srnský** Alois
33 „ **Dobuszowski** Michael
37 „ **Jasprica** Ivan
27 „ **Korodi** Julius
23 „ **Bardecki** Anton
3 „ **Schachner** Rudolf
11 „ **Franch** Hermann
30 „ **Kudlič** Josef
2 „ **Fischer** Karl
1 „ **Marberger** Andreas
1 „ **Höllriegl** Josef
20 „ **Anger** Gottlieb
22 „ **Schön** Engelbert
19 „ **Warzel** Franz
32 „ **Swider** Josef
35 „ **Foretnik** Franz

1. Jänner 1905

5 Reg. **Moser** Josef
28 „ **Knittl** Viktor
19 „ ***Klimowicz** Karl

1. Februar 1905

14 Reg. **Marat** Ludwig
15 „ **Vemola** Augustin

1. Juni 1905

1 Reg. **Grundmann** Ernst

1. Jänner 1906

22 Reg. **Homiuca** Emilian
28 „ **Löser** Albin (M)
31 „ **Nerád** Georg
30 „ **Vinař** Franz
13 „ ***Fleischer** Karl
32 „ **Kukuk** Nathan
18 „ **Dziubinski** Anton
12 „ **Pejchal** Ladislaus
12 „ **Makeš** Ottokar
26 „ **Greif** Stephan
15 „ **Kunz** Alois
29 „ **Krobot** Josef
1 „ **Wachter** Siegfried
23 „ **Osana** Marius
14 „ **Malý** Hugo
10 „ **Bauer** Josef
36 „ **Hescheles** David Dr. jur.
23 „ **Dančević** Antonio
22 „ **Bruckner** Isidor
-1 „ **Schwarz** Georg Dr. jur.
13 „ **Hofmann** Karl
24 „ **Stögermayer** Max Dr. jur.
36 „ **Pikuzinski** Ladislaus
5 „ **Rudella** Karl
25 „ **Duchkowitsch** Edmund
26 „ **Hofer** Anton
4 „ **Forster** Ludwig
24 „ **Fantl** Gustav
26 „ **Premerstein** Alfons Ritt. v.
25 „ **Tausch** Karl
2 „ **Schmalnauer** Rudolf
1 „ **Gibala** Otto
36 „ **Heindl** Oskar
25 „ **Hofbauer** Franz
29 „ **Meuth** Anton
27 „ **Trattinick** Josef
9 „ **Wächter** Hermann
28 „ **Samek** Karl
6 „ **Lill** Anton

Digitized by Google

1. Jänner 1906

17 Reg. **Łodziński** v. **Radwan** Ladislaus Ritt.
16 „ **Ullmann** Johann
13 „ **Philipp** Bertold
31 „ **Veselý** Franz
32 „ **Holoubek** Alois
II „ **Taddel** Otto
23 „ **Burich** Martin
5 „ **Feresini** Karl
12 „ **Lochmann** Anton
30 „ **Kříž** Emil
21 „ **Blümel** Karl
25 „ **Albrecht** Kamillo
7 „ **Domes** Franz
15 „ **Ulsperger** Karl
18 „ **Jelec** Ferdinand
20 „ **Neumann** Albert
14 „ **Biegler** Alfred
8 „ **Janauschek** Karl
19 „ **Stern** Friedrich
33 „ **Pfuster** Ladislaus
30 „ **Klepsch** Adolf
34 „ **Paružek** Jaroslav
36 „ **Postrzednik** Julius
33 „ **Grünwald** Josef
35 „ **Vepřek** Franz
6 „ **Koltzl** Josef
36 „ **Jonáš** Josef
7 „ **Menzel** Ottomar
3 „ **Goll** Friedrich
12 „ **Hoffmann** Gustav
8 „ **Löwner** Moritz
20 „ **Tenczar** Karl
1 „ **Eisler** Edl. v. **Terramare** Stephan
2 „ **Landl** Karl
3 „ **Weingerl** Davorin
23 „ **Pajalić** Dominikus
10 „ **Neuber** Karl
31 „ **Lonč** Wilhelm
11 „ **Waißnix** Karl
5 „ **Gravial** Johann de Dr. phil.
1 „ **Wedl** Robert
37 „ **Paulichievich** Julius
33 „ **Streitberg** Franz Ritt. v.
32 „ **Baltowski** Franz
34 „ **Jakoubek** Josef

1. November 1906

29 Reg. **Schneider** Josef d. a. im Regiment
5 „ **Winheim** Emil

1. Jänner 1907

31 Reg. **Mortek** Ernst
14 „ **Mathes** Karl
4 „ **Czerwenka** Karl
20 „ **Haczewski** Leonard
9 „ **Hofmann** Franz
12 „ **Polaček** Rudolf
1 „ **Herbat** Franz
1 „ **Paradeiser** Robert
15 „ **Pretsch** Josef
24 „ **Půlt** Eduard
14 „ **Eder** Heinrich
1 „ **Hoffmann** Karl
6 „ **Stříbrský** Anton
15 „ **Müller** Gottlieb
24 „ **Gmeiner** Hermann
9 „ **Šafář** Otto
21 „ **Edlbacher** August
12 „ **Kuhitschek** Anton
15 „ **Seidel** Artur
27 „ **Defranceschi** Theodor
1 „ **Mayer** Otto
28 „ **Kožený** Johann
7 „ **König** Ernst
7 „ **Rameš** Zdenko
15 „ **Kabela** Richard
31 „ **Feizmann** Emil
15 „ **Etti** Viktor
1 „ **Moritz** Ferdinand
6 „ **Distler** Johann
29 „ **Schwarz** Franz
10 „ **Tschinkel** Oskar
24 „ **Mahlke** Wilhelm
21 „ **Frischauer** Ernst
15 „ **Opel** Kamillo
29 „ **Němec** Ferdinand
4 „ **Pektor** Franz
1 „ **Hutter** Franz
16 „ **Kurdijak** Georg
31 „ **Pavlik** Jaroslaw
12 „ **Douděra** Wenzel
23 „ **Schmidt** Erwin
23 „ **Makomaski** August Ritt. v.
23 „ **Zellner** Alois
7 „ **Schimandl** Anton
23 „ **Barbalić** Vinzenz
16 „ **Hirsch** Oskar
37 „ **Dražica-Matković** Josef
37 „ **Nesanović** Radoslaw
18 „ **Wanlek** Ludwig
1 „ **Schlechter** Johann
1 „ **Wagner** Franz
1 „ **Mayer** Karl
37 „ **Juránek** Josef
11 „ **Plaha** Robert

1. Jänner 1907

23 Reg. **Battig** Hektor
II „ **Klettenhammer** Artur
9 „ **Katz** Albert
15 „ **Suchy** Oskar
9 „ **Wieden** Hugo
17 „ **Kormanek** Stanislaus
11 „ **Černý** Josef
17 „ **Halibej** Stephan
1 „ **Kuppe** Rudolf
6 „ **Kümmel** Eduard
6 „ **Figna** Leopold d. a. im Regiment
1 „ **Diesner** Oskar
23 „ **Cvrček** Gottlieb
19 „ **Korczak-Horodyski** Theophil d. a. im Regiment
29 „ **Seidl** Wenzel
4 „ **Heß** Alfred
27 „ **Gölles** Franz
11 „ **Pruckmair** Rudolf
7 „ **Kühn** Ludwig
37 „ **Focke** Konstantin
22 „ **Pokrajac** Edmund d. a. im Regiment
26 „ **Heckel** Friedrich Dr. phil.
31 „ **Czerweny** Alois
14 „ **Novák** Erich
7 „ **Kratochvil** Johann
24 „ **Lambertz** Hugo
28 „ **Moučka** Alfred
23 „ **Zeithammer** Anton
23 „ **Zoulek** Leopold
23 „ **Lorenz** Jaromir
15 „ **Eckstein** Josef
10 „ **Kříž** Johann
1 „ **Rafael** Richard
16 „ **Rozbořil** Josef
7 „ **Křižek** Bohuslaw
3 „ **Albensberg** Karl
31 „ **Loidolt** Josef
15 „ **Mahler** Benno
19 „ **Eibuschütz** Erich
10 „ **Piovarcsy** Rudolf
11 „ **Hoegel** Artur d. a. im Regiment
10 „ **Kračmer** Josef
17 „ **Böhm** Walter
10 „ **Machek** Karl
7 „ **Mikeš** Ludwig
4 „ **Baader** Albert
9 „ **Allertshammer** Johann
9 „ **Kugel** Theodor
9 „ **Kolbenschlag** Karl

Digitized by Google

1. Jänner 1907

9 Reg. **Silbermann** Simon Dr. jur.
10 „ **Röckel** Wenzel
9 „ **Ohnheiser** Wilibald
28 „ **Syrový** Franz
22 „ **Žákovsky** Ottokar
35 „ **Dušek** Josef
II „ **Hofmann** Wilhelm
37 „ **Pauplé** Richard
35 „ **Filipovský** Karl
37 „ **Katalinić** Andjelo
23 „ **Rocco** Georg Dr. jur.
22 „ **Rainer** Hugo
35 „ **Schornböck** Karl
6 „ **Hartl** Felix
4 „ **Weis** Leo
6 „ **Kaiser** Michael
35 „ **Žyzinvský** Ignaz
23 „ **Lechner** Rudolf
I „ **Wörtz** Anton Ritt. v.
9 „ **Proch** Eberhard
16 „ **Dostál** Karl
22 „ **Klemt** Rudolf
35 „ **Fischl** Friedrich Dr. jur.
22 „ **Kučza** Johann
4 „ **Neumann** Manfred d. a. im Regiment
37 „ **Tolentino** Josef
22 „ **Nebeský** Karl
37 „ **Bystřický** Franz
31 „ **Gert** Hugo
16 „ **Šilhaček** Karl
4 „ **Strobel** Friedrich
23 „ **Pichler** Edmund Dr. jur.
37 „ **Kraljić** Anton
16 „ **Sellner** Gustav
27 „ **Schauberger** Franz
6 „ **Tomasits** Daniel
I „ **Köstler** Josef
10 „ **Novák** Wenzel
9 „ **Schindler** Rudolf
7 „ **Slaba** Rudolf
16 „ **Morgenstern** Rudolf
17 „ **Grünhut** Oskar
29 „ **Fitz** Oskar
31 „ **Sika** Anton
35 „ **Sadura** Anton
4 „ **Hasaz v. Grünenwaldt** Kamillo d. a. im Regiment
16 „ **Venturelli** Josef
37 „ **Dvořák** Jaroslaw

1. Jänner 1907

17 Reg. **Pretsch** Josef
23 „ **Schober** Otto
37 „ **Weiss** Humbert
II „ **Kadawý** Anton
22 „ **Posselt** Emil
16 „ **Šípek** Emil
10 „ **Melczer** Karl
23 „ **Hendl** Karl
37 „ **Bauer** Ernst
37 „ **Adam** Josef

1. Februar 1907

24 Reg. **Strauch** Franz

16. Februar 1907

1 Reg. **Kužel** Gregor Dr. jur.

1. März 1907

21 Reg. **Ostermann** Franz d. a. im Regiment
14 „ **Stepke** Rudolf d. a. im Regiment

16. August 1907

24 Reg. *Strobl Franz Dr. jur.

18. September 1907

24 Reg. **Paschanda** Erwin

1. Jänner 1908

31 Reg. **Gwizdonik** Johann (KB. 1/8)
10 „ **Profeld** Friedrich
12 „ **Beneš** Anton
I „ **Borschke** Josef
I „ **Bader** Christian
37 „ **Mandolfo-Levi** Mario
7 „ **Kříž** Franz
24 „ **Kugelweich** Ignaz
I „ **Spitzer** Artur
4 „ **Kolka** Alois
8 „ **Böhm** Josef
1 „ **Šedivý** Josef
8 „ **Stein** Oskar
II „ **Navrátil** Hugo
14 „ **Winkler** Jakob
12 „ **Pekárek** Johann
22 „ **Visin** Pasko
24 „ **Kratochwyle** Friedrich
24 „ **Weitzer** auch **Weitzner** Franz
11 „ **Hošek** Josef
4 „ **Kadlec** Ferdinand
9 „ **Angele** Emil
31 „ **Beyer** Alois

1. Jänner 1908

7 Reg. **Procházka** Gustav
21 „ **Hanmer** Ferdinand
24 „ **Witzmann** Karl
II „ **Mutschlechner** Josef
8 „ **Kaše** Johann
14 „ **Podhrský** Josef
21 „ **Hagel** Josef
7 „ **Schönbaum** Anton
15 „ **Mikulka** Johann
16 „ **Cleciel** Josef
15 „ **Schindler** Adolf
7 „ **Egermaier** Josef
8 „ **Černovský** Rudolf
24 „ **Nader** Engelbert
30 „ **Lenbenhart** Artur
17 „ **Kossak** Gregor
9 „ **Schreiber** Rudolf
20 „ **Kratochvile** Ottokar
12 „ **Vorel** Wladimir
14 „ **Podal** Alois
7 „ **Martinek** Karl
29 „ **Divoký** Wenzel
21 „ **Köhler** Edwin
28 „ **Petr** Karl
1 „ **Skrobanek** Theodor
I „ **Haduch** Zdislaus
4 „ **Einsiedler** Johann
15 „ **Bernhauer** Rudolf
15 „ **Drischel** Eugen
7 „ **Beznekr** Karl Dr. jur.
22 „ **Hahn** Rudolf Dr. jur.
2 „ **Hopfinger** Max
I „ **Jussel** Vinzenz
I „ **Eisler** Ernst
31 „ **Knopp** Ferdinand
4 „ **Zagoričnik** Ludwig
25 „ **Reiner** Karl
II „ **Getattner** Sebastian
4 „ **Kober** Jakob
11 „ **Kafka** Karl
31 „ **Trupka** Rudolf
4 „ **Skaupy** Franz Dr. phil.
5 „ **Kolař** Ottokar
11 „ **Kaudera** Richard
14 „ **Katscher** Theodor
25 „ **Michalik** Paul
4 „ **Golliasch** Johann
28 „ **Kořensky** Wenzel
4 „ **Stein** Moritz
6 „ **Slavik** Josef
19 „ **Siebenschein** Siegfried
20 „ **Sedláček** Emanuel
27 „ **Volek** Rudolf
4 „ **Sahner** Konrad
25 „ **Hrachovina** Franz

Digitized by Google

1. Jänner 1908

27 Reg. **Smetana** Thomas
20 „ **Kindl** Wenzel
17 „ **Bradáč** Franz
16 „ **Sponar** Josef
28 „ **Jelinek** Jaroslaus
19 „ **Skoczyński** Josef
II „ **Überbacher** Gottfried
II „ **Grogger** Johann
II „ **Jošt** Rudolf
II „ **Stumpf** Ernst
II „ **Titze** Karl
9 „ **Pohl** Johann
12 „ **Svoboda** Jaroslaus
13 „ **Baok** Arnold
26 „ **Jary** Stanislaus
26 „ **Porzer** Franz
4 „ **Vučić** Othmar
22 „ **Mikitka** Wsevold
10 „ **Lukeš** Josef
12 „ **Zuman** Ferdinand
27 „ **Hladky** Augustin
19 „ **Kopečný** Jaroslaus
29 „ **Ružička** Gottlieb
14 „ **Spalek** Michael
II „ **Jenko** Rudolf
3 „ **Reder** Franz
22 „ **Nehrer** Johann
II „ **Venier** Franz
2 „ **Masopust** Josef
II „ **Schwarz** Karl
2 „ **Klein** Ernst
3 „ **Huppert** Alfred
5 „ **Gregor** Rudolf
19 „ **Hartmann** Rudolf
2 „ **Zenker** Eduard
3 „ **Pick** Siegfried
22 „ **Biaszczuk** Anton
26 „ **Hörwarter** Walter
27 „ **Mohr** Karl
20 „ **Kočvara** Karl

1. Jänner 1908

5 Reg. **Heimer** Josef
20 „ **Reichhardt** Johann
II „ **Dal Ri** Guiseppe
2 „ **Haner** Friedrich
26 „ **Polak** Jaroslav
23 „ **Slapnička** Franz
19 „ **Gayer** Karl
6 „ **Rosam** Josef
26 „ **Bartoš** Heinrich
27 „ **Kuntner** Josef
27 „ **Lampl** Leopold Dr. jur.
19 „ **Jędrzejowski** Rudolf
II „ **Tománek** Richard
19 „ **Stein** Jaroslaus
20 „ **Groß** Friedrich
3 „ **Hillerbrand** Karl
26 „ **Fischkus** Leopold
28 „ **Menzel** Bruno
29 „ **Lehmann** Karl
32 „ **Jelušić** Anselm
33 „ **Hoffmann** Emil
34 „ **Zvěřina** Jaroslaus
23 „ **Machaček** Viktorin
35 „ **Dukes** Hugo
36 „ **Löwit** Oswald
17 „ **Tichy** Franz
20 „ **Plonka** Franz
5 „ **Borri** Ferruzzio
5 „ **Klein** Karl
37 „ **Lahola** Heinrich
1 „ **Schöpfleuthner** Otto
19 „ **Gallia** Norbert
20 „ **Moučka** Bohumil Dr. jur.
19 „ **Wolaniecki** Johann
II „ **Langegger** Johann
4 „ **Podlesnik** Adolf
27 „ **Mastnak** Leopold
7 „ **Castellez** Johann
21 „ **Leiha** Karl Dr. jur.

1. Jänner 1908

21 Reg. **Handl** Albert Dr. jur.
6 „ **Hassler** Josef
37 „ **Schuster** Josef
27 „ **Jorne** Otto
26 „ **Kohout** Anton
27 „ **Potrato** Gilbert
26 „ **Suppacher** Peter
4 „ **Rziha** Richard Edl. v.
31 „ **Klappholz** Moritz
19 „ **Bělský** Gottlieb
20 „ **Jaroš** Karl
28 „ **Swoboda** Emil
29 „ **Hüttner** Friedrich
22 „ **Werth** Julius
21 „ **Tallafuß** Johann
6 „ **Heini** Franz
1 „ **Wenzlik** Ferdinand
21 „ **Karabaczek** Ernst
23 „ **Müller** Otto
37 „ **Rollett** Viktor
35 „ **Buczowski** Alois
37 „ **Večeřa** Johann
36 „ **Musil** Stephan
23 „ **Kalousek** Jaroslav
28 „ **Houška** Heinrich
8 „ **Kovařik** Wenzel
17 „ **Šafránek** Adalbert
1 „ **Cižinsky** Franz
2 „ **Skutecky** Hermann
3 „ **Vonstetter** Oskar
1 „ **Völker** Eduard
6 „ **Stefan** Daniel
19 „ **Turka** August
23 „ **Becher** Karl
37 „ **Schmidl** Wilhelm
31 „ **Kittel** Rudolf
28 „ **Melichar** Franz
18 „ **Swiérczek** Johann

Digitized by Google

Im Verhältnis der Evidenz der Landwehr

Major

14. Juni 1901

Windisch-Graetz Alfred Fürst zu Durchlaucht Dr. jur. GVO-R. Ⓚ Ⓒ DO-Ehrenritter erblicher Reichsrat

Majore mit Titel und Charakter

(Rang als Hauptmann: 1. September 1888)

Mollinary v. **Monte-Pastello** Franz Freih. Dr. jur. EKO-R. 3 MVK. (KD) Ⓚ Ⓜ Ⓒ

(Rang als Hauptmann: 1. Mai 1889)

Bombiero v. **Kremenac** Julius Ritt. EKO-R. 3 (KD) Ⓚ Ⓜ Ⓒ B. O.

(Rang als Hauptmann: 1. Mai 1892)

Schödl Gustav LO-R. FJO-R. Ⓜ Ⓒ

(Rang als Hauptmann: 1. November 1892)

Consolati Philipp Gf. Ⓜ ⚕ B. O.

Hauptleute

1. Mai 1877

Herold Karl Ⓚ Ⓜ Ⓒ (1. Kl.) B. O.

Kudlaček Josef Ⓚ Ⓜ Ⓒ (1. Kl.) B. O.

23. September 1878

Kreuth Ferdinand Ⓚ Ⓜ Ⓒ Ⓔ (1. Kl.) B. O.

1. Mai 1883

Mosse v. **Hollendorf** Albert Ⓚ Ⓜ Ⓒ (1. Kl.) B. O.

1. November 1883

Sieczyński Leopold Ⓜ Ⓒ (1. Kl.) B. O.

1. November 1884

Mayer Josef Ⓚ Ⓜ (1. Kl.)

Willgut Karl ◯ 1. Ⓚ Ⓜ Ⓒ (1. Kl.) B. O.

1. Mai 1885

Sartori Josef Ⓚ Ⓜ Ⓒ (1. Kl.) B. O.

Artmann Karl ◯ 1. Ⓚ Ⓜ Ⓒ (1. Kl.) B. O.

Przybylski de Nowina Wilhelm Ⓜ (1. Kl.)

Laschan Edl.v. **Solstein** Viktor ◯2. Ⓚ Ⓜ Ⓒ (1. Kl.)

Wolsegger Peter Ⓜ Ⓒ (1. Kl.)

1. November 1885

Spitzer Heinrich Ⓚ Ⓜ (1. Kl.)

Andés Edgar MVK. (KD) Ⓚ Ⓜ (1. Kl.)

Jeřabek Josef Ⓜ (1. Kl.)

Górski Franz Ⓜ (1. Kl.)

Jaschik Adalbert Ⓜ Ⓒ (1. Kl.)

Tuttinger Andreas Ⓜ (1. Kl.)

Stamm Ferdinand Ⓜ (1. Kl.)

Poljanec Alois MVK. (KD) Ⓚ Ⓜ (1. Kl.)

Rischka Alexander Ⓚ Ⓜ Ⓒ (1. Kl.) B. O.

1. Mai 1886

Swatosch Thomas Ⓜ (1. Kl.)

Schönach Julius Dr. phil. Ⓜ Ⓒ (1. Kl.)

Payr Johann Dr. jur. Ⓜ (1. Kl.)

Slawkowsky Wilhelm Ⓜ (1. Kl.) B. O.

Bartl Johann Ⓜ (1. Kl.)

Wilhelm Leopold Ⓚ Ⓜ (1. Kl.) B. O.

Hohler Johann Ⓚ Ⓜ Ⓒ D2. (1. Kl.)

1. November 1886

Moczler Josef Ⓚ Ⓜ Ⓒ (1. Kl.) B. O.

Koczynski Alexander Ⓜ (1. Kl.)

1. November 1886

Brožovský v. Prawoslav Ottokar Ⓚ Ⓜ Ⓒ (2. Kl.)

Noflatscher Otto Ⓜ Ⓒ (1. Kl.)

Anthoine Karl Edl. v. FJO-R. Ⓜ (1. Kl.)

Woldan Franz Dr. phil. Ⓜ (1. Kl.)

Sighartner Friedrich Ⓜ Ⓒ (1. Kl.)

Gussich Paul Freih. v. FJO-R. Ⓚ Ⓜ Ⓒ (2. Kl.)

Kriesche Wenzel Ⓜ (2. Kl.)

Kmentt Emil Ⓜ (1. Kl.) B. O.

1. Mai 1887

Hoffmann Anton Ⓚ Ⓜ Ⓒ (1. Kl.)

Berger Georg Ⓜ (1. Kl.) B. O.

1. November 1887

Beiner Hermann Ⓜ (2. Kl.)

Kasch Ignaz Ⓚ Ⓜ (1. Kl.) B. O.

1. Mai 1888

Kham Hugo v. ⊙ Ⓜ Ⓒ (1. Kl.)

Glas Ludwig Ⓜ Ⓒ (1. Kl.)

Walentin rekte **Fritschka** Alois Ⓜ Ⓒ (1. Kl.)

1. November 1888

Hub Karl Ⓚ Ⓜ Ⓒ (1. Kl.)

Jacobi Anton Ⓜ (2. Kl.)

Digitized by Google

1. November 1888

Borić Johann Ⓚ Ⓜ Ⓒ (1. Kl.) B. O.
Bauer Josef Ⓜ (1. Kl.)
Martini Karl Ⓚ Ⓜ (1. Kl.)

1. Mai 1889

Englisch Oskar Ⓚ Ⓜ Ⓒ (1. Kl.) B. O.
Pawlik Franz Ⓜ (1. Kl.)
Horny Franz Ⓜ Ⓒ (1. Kl.) B. O.
Blumfeld Julius Edl. v. Ⓚ Ⓜ (1. Kl.)
Marinović Otto Ⓚ Ⓜ Ⓒ (1. Kl.)
Oehler Franz Ⓜ (2. Kl.)
Mikuli Jakob Ritt. v. FJO-R. Ⓜ Ⓒ (2. Kl.)
Käuffl Karl Ⓜ Ⓒ (2. Kl.)
Geyer Otto Ⓜ Ⓒ (1. Kl.)
Auer Johann Ⓜ (1. Kl.) B. O.
Bryła Kasimir Ⓚ Ⓜ Ⓒ (2. Kl.) B. O.
Flumiani Franz GVK. m. Kr. Ⓚ Ⓜ Ⓒ (1. Kl.) B. O.
Kuliez Adam Dr. phil. Ⓜ (2. Kl.)

1. November 1889

Fischl Heinrich Ⓚ Ⓜ (2. Kl.)
Moučka Eduard Ⓜ (1. Kl.)
Krapf Karl Ⓜ Ⓒ (2. Kl.)

1. Mai 1890

Albinowski Roman Ⓚ Ⓜ Ⓒ (2. Kl.) B. O.
Eichelter Rudolf Ⓚ Ⓜ (2. Kl.)
Eybner Otto Ⓚ Ⓜ Ⓒ (2. Kl.)

1. November 1890

Ferrari Ludwig Ritt. v. Ⓚ Ⓜ Ⓒ (1. Kl.)

1. Mai 1891

Baumann Ludwig Ⓜ (2. Kl.)
Huber Johann FJO-R. Ⓜ Ⓒ (1. Kl.)
Isak Robert Dr. jur. Ⓜ Ⓒ (2. Kl.)
Preshern Vinzenz Ⓜ Ⓒ (1. Kl.) B. O.
Pawel Franz Ⓚ Ⓜ Ⓒ (2. Kl.) B. O.
Rutkowski Julius Ⓚ Ⓜ Ⓒ (2 Kl.)

1. November 1891

Würth Anton Edl. v. Ⓚ Ⓜ Ⓒ (1. Kl.)

1. Mai 1892

Baumgarten Adolf Ⓜ Ⓒ (2. Kl.)

1. November 1892

Walter Karl Ⓚ Ⓜ Ⓒ (2. Kl.) B. O.
Salzmann Markus Ⓜ Ⓒ (2. Kl.)
Preuschl Friedrich Ⓜ Ⓒ (1. Kl.) B. O.

1. Mai 1893

Basilisco Vinzenz Ⓚ Ⓜ Ⓒ (2. Kl.)
Schubert Ferdinand Ⓜ (1. Kl.) B. O.
Zacke Gottlieb Ⓚ Ⓜ Ⓒ (1. Kl.)
Panazzi Ferdinand Ⓚ Ⓜ Ⓒ (2. Kl.) B. O.
Stephan Karl Ⓜ Ⓒ (2. Kl.) B. O.
Wisnar Julius Ⓜ Ⓒ (1. Kl.)
Herrmann Wenzel Ⓜ Ⓒ (2. Kl.) B. O.

1. November 1893

Zelzer Johann Ⓜ (2. Kl.)
Staudt Karl Ⓜ (2. Kl.)

1. Mai 1894

Stieger Oswald Ⓚ Ⓜ (2. Kl.) B. O.
Hollschek Karl Ⓜ (2. Kl.) B. O.

1. November 1894

Rittmann Eugen Ⓜ Ⓒ (2. Kl.)

1. Mai 1895

Nowak Johann Ⓚ Ⓜ Ⓒ (1. Kl.) B. O.

1. Mai 1896

Panzner Hubert Ⓚ Ⓜ (2. Kl.) B. O.
Domiczek Ladislaus Ⓜ Ⓒ (1. Kl.) B. O.

1. November 1896

Vittorelli Gottfried v. Ⓜ (2. Kl.) B. O.

17. März 1899

Platter Hugo Ⓚ Ⓜ Ⓒ (1. Kl.) B. O.

1. Mai 1900

Cividini Franz Ⓜ (2. Kl.) B. O.

1. November 1900

Merhart v. **Bernegg** Walter Ⓚ Ⓜ (2. Kl.) B. O.

27. September 1903

Perger Richard Ritt. v. EKO-R. 3 Ⓚ Ⓜ (2. Kl.)

27. Oktober 1906

Sweerts und **Sporck** Freih. v. **Reist** Gustav Gf. v. Ⓚ Ⓜ (2. Kl.) B. O.

Hauptmann mit Titel und Charakter

(Rang als Oberleutnant: 1. November 1895)

Luckmann Anton Ⓜ B. O.

Digitized by Google

Oberleutnants

1. Mai 1877

Czeray Oskar Ⓚ Ⓜ

23. September 1878

Benesch Felix Ⓜ Ⓒ

1. Mai 1879

Lamminger Wilhelm Ⓜ Ⓒ

1. November 1879

Dettela Ignaz Ⓜ B. O.
Koch Heinrich Ⓜ Ⓒ

1. Mai 1880

Lutter Josef Ⓜ B. O.
Obergmeiner Alexander Ⓜ Ⓒ B. O.

1. November 1880

Prielhofer Josef ❍ 2. Ⓚ Ⓜ Ⓒ
Kleißl Karl Ⓜ Ⓒ

1. Mai 1881

Buchal Karl Ⓜ
Horák Karl Ⓜ Ⓒ

1. Mai 1882

Skraba August Ⓜ
Fischer Karl Ⓜ Ⓒ B. O.

1. November 1882

Kloß Josef Ⓜ
Rossetti de **Scander** Johann 𝄞 Ⓚ Ⓜ Ⓒ
Paßegger Johann Ⓜ Ⓒ
Foges Heinrich Ⓜ

1. Mai 1883

Raubal Josef Ⓜ

1. November 1883

Patzelt Johann Ⓜ B. O.
Giacomuzzi Johann Ⓜ B. O.
Koder Anton Ⓜ Ⓒ

1. Mai 1884

Swoboda Robert Dr. jur. Ⓜ
Ankert v. **Wernstaedten** Franz Ritt. Ⓚ ❍ Ⓜ Ⓒ
Räth Josef Ⓜ
Benesch Robert Ⓚ Ⓜ
Willitschitsch Heinrich Ⓚ Ⓜ Ⓒ

1. Mai 1884

Klinger Osias Ⓜ
Buchwieser Leo Ⓜ
Prochaska Eduard GVK. Ⓜ
Kühnel Anton Ⓜ
Schrötter Karl Ⓜ Ⓒ
Bezděčka Karl Ⓜ
Bayer Hubert Ⓜ
Deutscher Arnold Ⓜ
Wiesmüller Anton Ⓜ

1. November 1884

Preising Karl Ⓜ
Stainer Ludwig Ⓚ Ⓜ
Wrchovszky Kornelius Ⓚ Ⓜ
Malbohan Guido Ⓚ Ⓜ Ⓒ

1. Mai 1885

Fekete de **Bélafalva** Johann EKO-R. 3 FJO-R. Ⓚ Ⓜ Ⓒ
Hauenschield-Bauer v. **Przeraß** Eugen Freih. Dr. jur. EKO-R. 2. LO-R. Ⓜ Ⓒ GHR.
Haemmerle Oskar Dr. jur. Ⓜ Ⓒ
Benkert Josef Dr. jur. Ⓚ Ⓜ
Fischl Gustav Ⓜ
Uiblagger Maximilian Ritt. v. Ⓜ
Deblessem Wilhelm Ⓜ Ⓒ B. O.

3. Mai 1885

Richter Anton Ⓚ Ⓜ B. O.

1. November 1885

Pallich Edl. v. **Carburg** Josef Ⓜ
Pergner Wenzel Ⓜ
Billig Nathan Dr. jur. Ⓚ Ⓜ
Plechner Wilhelm Ⓚ Ⓜ
Follius Robert Ⓜ
Swoboda Heinrich Ⓚ Ⓜ Ⓒ B. O.
Jäger Moritz Ⓜ Ⓒ
Goldschmidt Alois GVK. m. Kr. Ⓜ
Knoblooh Johann Ⓜ
Srba Ludwig Ⓜ
Krößing Franz Ⓜ
Caminoli Ferdinand Ⓜ Ⓒ
Dedel Franz Ⓜ
Riehl Heinrich Ⓜ
Salzmann Oskar Ⓜ
Leiter Karl Dr. MVK Ⓜ

1. November 1885

Peucker Leopold Ⓜ
Frueth Karl Ritt. v. Ⓜ Ⓒ
Jenny Wilhelm Ⓚ Ⓜ Ⓒ

1. Mai 1886

Ulreich Adolf FJO-R. Ⓚ ❍ Ⓜ B. O.
Lachmüller Karl Ritt. v. Ⓜ
Titz Alfred Ⓚ Ⓜ Ⓒ
Buzor Theodor Ⓜ Ⓒ
Schäffer Rudolf Ⓚ Ⓜ
Baldwin v. **Ramult** Ludwig Ritt. Ⓜ
Altmann Stephan Ⓚ Ⓜ
Fritz August Ⓚ Ⓜ Ⓒ
Perktold Fidelius Ⓜ Ⓒ
Haas Josef Ⓜ Ⓒ
Gaar Gustav Ⓜ
Fric Martin Ⓚ Ⓜ Ⓒ
Pirxhofer Julius Ⓚ Ⓜ Ⓒ

1. November 1886

Horčička Georg ❍ Ⓜ
Doma Robert Ⓚ Ⓜ B. O.
Schmidt Albin Ⓜ
Gröbner Anton Ⓜ
Hausner Richard Ⓜ
Kipper Friedrich Ⓜ
Novák Eduard Ⓜ
Osterkorn Franz Ⓜ Ⓒ

16. März 1887

Schottik Siegmund Dr. jur. Ⓜ Ⓒ
Axmann Eduard FJO-R. GVK m. Kr. Ⓜ Ⓒ

17. April 1887

Gregor Gregor Ⓚ Ⓜ Ⓒ
Beckel Franz Ⓚ Ⓜ
Gödel Konrad Ⓜ
Glaser Franz Ⓚ Ⓜ Ⓒ
Osčadal Florian Ⓜ

1. Mai 1887

Dietl Wenzel Dr. jur. Ⓜ
Novák Johann Ⓚ Ⓜ
Heidl Josef Ⓜ
Kurzamann Rupert Ⓜ Ⓒ
Schuel Karl Ⓜ
Gabriel Theodor Ⓚ Ⓜ

Digitized by Google

1. Mai 1887

Thedrez Robert Ⓜ Ⓒ
Schwarz Heinrich Ⓜ
Egger Friedrich Ⓜ Ⓒ
Harthan Josef Ⓜ
Wurzer Robert Ⓜ
Huebmer Karl Ⓜ
Obraczay Georg Ⓜ Ⓒ

24. Mai 1887

Fiérs August Ⓜ
Nowak Ferdinand Ⓜ B. O.
Pittauer Leopold Ⓜ
Scherer Franz Ⓚ Ⓜ

10. Juli 1887

Reitzner Johann Ⓚ Ⓜ
Zinner Wilhelm Ⓜ
Wurmser Anton Edl. v. Ⓜ Ⓒ
Kheres Hugo Dr. jur. Ⓜ Ⓒ
Stich Karl Ⓚ Ⓜ
Wunder Emil Dr. jur. Ⓚ Ⓜ

23. September 1887

Grund Josef Ⓜ Ⓒ

29. September 1887

Dupal Johann Ⓜ

12. Oktober 1887

Kller Emil Ⓜ Ⓒ

1. November 1887

Klebinder Siegmund Ⓜ
Winter Emanuel Ⓜ
Weiß Heinrich Ⓜ
Gollner Ernst Dr. jur. FJO-R. Ⓜ Ⓒ
Ruß Alois Ⓜ Ⓒ
Nowak Ernst Ⓜ Ⓒ
Vinatzer Johann Ⓜ Ⓒ
Benesch Josef Ⓜ
Zednik Wladimir Ⓜ
Hardung Maximilian Ⓚ Ⓜ
Rippel Hermann Ⓜ
Steiner Leopold Ⓜ Ⓒ
Nichtenhauser Bernhard Ⓚ Ⓜ
Bradel Johann Ⓚ Ⓜ Ⓒ
Mulé Jakob Ⓚ Ⓜ Ⓒ
Kanda Anton Ⓜ Ⓒ
Pollak Josef Ⓜ
Faiser Josef Ritt. v. Ⓜ Ⓒ

10. Dezember 1887

Brabenec Wenzel Ⓜ
Holubiec Basilius Ⓜ Ⓒ B. O.

7. März 1888

Kneußl Kaspar FJO-R. Ⓜ

4. April 1888

Kramer Johann Ⓜ

1. Mai 1888

Dimitrowicz Elias Ⓚ Ⓜ Ⓒ
Klimesch Edmund Ⓜ Ⓒ
Stefanowski Stanislaus Ⓜ B. O.
Gebhardt Rudolf Ⓜ
Domagalski Ladislaus Ⓜ
Reif Franz Ⓜ Ⓒ
Zickler Alexander Ⓜ
Prochaska Ernst Ⓜ
Schön Maximilian FJO-R. Ⓚ Ⓜ Ⓒ
Jelinek Rudolf Ⓜ
Heurteux Viktor Ⓜ
Knaur August Ⓜ
Pines David Ⓜ Ⓒ
Nacher Theodor Dr. phil. Ⓚ Ⓜ Ⓒ
Fröhlich Siegmund Dr. jur. FJO-R. Ⓜ
Wiltsch Anton Ⓜ Ⓒ
Spaun Ludwig Ritt. v. Ⓚ Ⓜ Ⓒ
Pohani Ignaz Ⓚ Ⓜ
Ledinsky Otto Ⓜ
Scheirl Eduard Ⓜ Ⓒ
Pohl Emil Ⓜ
Oertl Florian Ⓜ Ⓒ B. O.
Neumann Philipp GVK. Ⓜ Ⓒ
Maux Alexander Ⓜ

3. Juni 1888

Sommer Josef Ⓜ
Hentl Friedrich Ritt. v. Ⓜ Ⓒ
Ridler Adolf Ⓜ Ⓒ

11. August 1888

Rosenberg August Ⓜ

13. September 1888

Rauch Franz Ⓚ ⊙ Ⓜ

1. November 1888

Fortner Josef Ⓜ Ⓒ B. O.
Kobler Franz ○ Ⓜ Ⓒ
Glaser Wilhelm Ⓜ Ⓒ

1. November 1888

Dalf Markus Ⓜ
Richter Karl Ⓚ Ⓜ
Hoenig Franz Ⓜ
Pohl Ernst Ⓜ Ⓒ
Schölzig Eduard Ⓜ Ⓒ
Gutowski Roman Ⓜ
Fuks Franz Ⓜ
Heyszler Maximilian Ⓜ Ⓒ
Medvey Otto v. Ⓜ B. O.
Wantschura Alexander Ⓜ Ⓒ
Großer Adolf Ritt. v. Ⓚ Ⓜ Ⓒ
Pobitschka Josef Ⓜ
Zoratti Rudolf ○1 ○2 Ⓚ Ⓜ Ⓢ B. O.
Fabrizii Karl Ritt. v. Ⓚ Ⓜ Ⓒ
Herget Heinrich Ritt. v. Dr. jur. EKO-R. 3. FJO-R. Ⓚ Ⓜ Ⓒ
Bayer Emanuel Dr. jur. Ⓚ ○ Ⓜ Ⓒ
Seligmann Albert Dr. jur. Ⓜ
Pašek Adalbert Ⓚ Ⓜ
Skalicky Karl Ⓚ Ⓜ
Janisch Franz Ⓜ Ⓒ
Forkl Robert Ⓚ Ⓜ Ⓒ
Winkler Karl Ⓜ
Schmidt Karl Ⓜ
Török Alfred v. Dr. jur. Ⓜ Ⓒ
Šoltys Alois ⊙ Ⓜ
Wolf Karl Ⓜ
Cirmon Anton Ⓜ Ⓒ
Wohowsky Johann Ⓜ
Breymann Leo Ⓚ Ⓜ Ⓒ B. O.

4. Dezember 1888

Zellner Nikolaus ○ Ⓜ Ⓒ

1. Mai 1889

Melter Gustav Ⓜ Ⓒ B. O.
Jungbauer Anton Ⓜ
Švara Franz Ⓜ Ⓒ
Kowarschik Hugo Ⓜ Ⓒ
Smal rekte Stocki Stephan Dr. jur. Ⓜ Ⓒ
Hengst Wilibald Ⓜ
Hanka Josef Ⓜ
Benesch Isidor Ⓜ Ⓒ
Stöger Edmund Ⓜ
Lewicki Witold Dr. phil. Ⓜ
Jelinek Richard Ⓜ
Leiter Johann Dr. jur. Ⓜ
Tausik Josef Dr. jur. FJO-R. ♂ Ⓚ Ⓜ
Wagner Samuel Dr. jur. Ⓜ

Digitized by Google

1. Mai 1889

Fürstbauer Thomas Ⓚ Ⓜ
Loimann Eugen Ⓚ Ⓜ
Thorsch Otto Dr. jur. Ⓚ Ⓜ
Lenk Josef Ⓚ Ⓜ Ⓒ
Redlich Norbert Ⓜ Ⓒ
Stelier Gustav Ritt. v. GVK. m. Kr. Ⓜ Ⓒ B. O.
Gaßmann Josef Ⓜ Ⓒ
Rudolf Rudolf Ⓜ
Treixler Anton Ⓜ Ⓒ
Stuber Gustav Ⓜ
Singer Gabriel Ⓜ Ⓒ
Göttinger Bruno Ⓜ Ⓒ
Tschuschner Franz Ⓜ Ⓒ
Sandri Felix Ⓜ
Paletta Kamillo Ⓜ Ⓒ
Matznar Wilhelm Ⓜ
Hornisch Wilhelm Ⓜ Ⓒ
Krieghammer Julius Ⓜ
Jeschke Karl Ⓜ
Reach Siegmund Ⓜ
Hoch Wilhelm Ⓜ
Twardzik Johann Ⓜ
Hersch Ludwig Ⓜ

1. November 1889

Delong Johann Ⓜ
Puki Jakob Ⓜ
Hodel Jakob Ⓚ Ⓜ
Schwemberger Johann Ⓜ
Steger Karl Ⓜ Ⓒ
Szpoynarowski Sergius Ⓚ Ⓜ Ⓒ
Schrott Josef Ⓜ Ⓒ
Kneifel Josef Ⓜ
Synowiecki Ignaz Ⓜ
Prodan Eustach Ⓜ
Blaßas Peter Ⓜ Ⓒ
Trimmel Robert Ⓜ
Sikora Oskar GVK. m. Kr. Ⓜ Ⓒ
Antretter Michael Ⓜ
Friedländer v. Malheim Rudolf Ritt. Ⓜ Ⓒ
Reichel Eugen Ⓜ
Barbisch Franz Ⓜ
Leo Oskar Ⓜ
Kreba Josef Ⓚ Ⓜ
Hinner Robert Ⓜ
Geppel Josef Dr. jur. Ⓚ Ⓜ
Tschiggfrei Hermann Dr. jur. FJO-R. Ⓚ Ⓜ Ⓒ B. O.
Coulon Gustav Ⓜ Ⓒ B. O.
Maendl Ernst Dr. jur. Ⓜ
Lienaberger Andreas Ⓜ
Blobočnik Johann Ⓚ Ⓜ Ⓒ
Gandian Gustav Ⓜ

1. Mai 1890

Connevay von der **Wasserporten** Felix Ritt. Ⓜ Ⓒ B. O.
Kraker Johann Ⓜ
Sommer Rudolf Ⓜ
Hettwer Johann Ⓜ
Röver rekte **Schnattinger** Franz Ⓜ
Theilmann Wilhelm Ⓜ Ⓒ
Strauß Karl Ⓜ
Dostrašil Karl Ⓜ Ⓒ
Meißl Josef Ⓜ Ⓒ
Bergmann Josef Ⓜ
Heyd Franz Ⓜ Ⓒ
Berati Julius Ⓜ Ⓒ
Schiffl Josef Ⓜ
Habel Ladislaus Ⓜ Ⓒ
Striesower Julius Ⓜ
Kristen Karl Ⓜ
Schiller Hermann Ⓜ Ⓒ
Lenhard Josef Ⓜ
Sawicki Johann Ritt. v. Ⓜ
Peterach Ignaz Ⓜ
Pistorius Karl Ⓚ Ⓜ
Norat Anton Dr. jur. Ⓜ Ⓒ
Schmidhammer Gustav Ⓜ
Meese Adolf Ⓜ
Zwerina Robert Ⓜ
Rückeshäuser Karl Ⓜ B. O.

1. November 1890

Nathansohn Simon Ⓜ
Schalber Edl. v. **Schalberg** Cölestin Ⓜ Ⓒ
Grauer Karl Ⓜ
Ritter Karl Ⓜ
Kuhn Alois Ⓜ Ⓒ B. O.
Knapp Josef GVK. m. Kr. Ⓚ Ⓜ Ⓒ
Lindermann Adolf Ⓜ
Reja Stephan Ⓜ Ⓒ
Dorachner Josef Ⓜ
Wichmann Heinrich Dr. phil. Ⓜ
Fechner Julius Ⓚ Ⓜ Ⓒ
List Theodor Ⓜ Ⓒ
Graßi Georg Ⓜ
Kesselring Rudolf Ⓜ
Kofr Josef Ⓜ Ⓒ
Blažek Rudolf Ⓜ
Peller Johann Ⓜ Ⓒ B. O.
Subotić Spiridion Ⓜ Ⓒ B. O.
Mielichhofer Ludwig Ⓜ Ⓒ B. O.
Lustig Rudolf Ⓜ Ⓒ
Erti Moriz Dr. jur. FJO-R. Ⓒ

1. November 1890

Redl Hubert Ⓜ Ⓒ
Zandonati Vinzenz Ⓜ Ⓒ B. O.

1. Mai 1891

Zamboni v. Lorberfeld Felix Ⓜ Ⓒ
Köhler Anton Ⓜ
Giani Karl ○ Ⓜ
Fritsch Josef Ⓜ
Braitenberg v. Zennenberg Josef v. Dr. jur. Ⓜ Ⓒ
Fesch Emil Ⓜ Ⓒ
Bürgmann Karl Ⓜ
Pascher Franz Ⓜ
Pircher Karl Ⓜ
Jaxa-Bobowski Josef Ritt. v. Ⓜ
Mayr Josef Ⓜ Ⓒ
Emer Albin Ⓜ Ⓒ
Hasenberger Johann Ⓜ
Istler Franz Edl. v. Ⓜ
Barek Hermann Ⓜ Ⓒ
Schaffer Rudolf Ⓜ Ⓒ
Jiskra Karl Ⓜ
Pfurtscheller Johann Ⓜ B. O.
Sigmond Johann Ⓜ Ⓒ B. O.
Kowarzyk Heinrich Ⓜ
Lendl Ferdinand Ⓜ

1. November 1891

Rantasz Anton Ⓚ Ⓜ Ⓒ
Solar Johann Ⓜ Ⓒ
Maly Josef Dr. jur. FJO-R. Ⓜ Ⓒ
Schmidt Karl Ⓜ
Lambl Jaroslaw Ⓜ
Madziara Siegmund Ⓜ Ⓒ
Maier Siegmund Ⓜ
Kosiński Theodor Ⓜ
Bal Stanislaus Ⓜ
Sperl Maximilian Ⓜ Ⓒ
Kuschel Heinrich Ⓜ
Dziedzicki Alexander Ⓜ Ⓒ
Ćapek Johann Ⓜ
Vischer Karl Ⓜ
Rupprecht Adam Ⓜ
Ullrich Wilhelm Ⓜ
Gliščok Richard Ⓜ
Forki Franz Ⓜ Ⓒ
Gannay Johann v. Ⓜ Ⓒ
Bezděk Anton Ⓜ Ⓒ B. O.

1. Mai 1892

Měřička Josef Ⓜ Ⓒ
Graf Rudolf Ⓜ

Digitized by Google

1. Mai 1892

Erler Eduard Dr. jur. Ⓜ
Suchanek Leopold Ⓜ Ⓒ
Messing Nathan Ⓜ
Reitler Ernst Ⓜ
Seppele Johann Ⓜ
Kosch Hugo Dr. phil. Ⓜ
Krinninger Josef Ⓜ
Paulik Friedrich Ⓜ Ⓒ
Daute Robert FJO-R. Ⓜ Ⓒ
Dobrzański Julian Ⓜ Ⓒ
Zencovich Josef Dr. jur. Ⓜ Ⓒ
Stärz Josef Ⓜ Ⓒ
Hain Gustav Dr. jur. Ⓜ Ⓒ
Segel Adolf Dr. jur. Ⓜ
Peter Rudolf Ⓜ
Franz Edmund Ⓜ
Danzer Artur Ⓜ
Prinke Rudolf Ⓜ Ⓒ
Nemák de Kis-Chlivény Josef Ⓜ Ⓒ
Koubik Eduard Ⓜ Ⓒ
Jagodić Franz Ⓜ
Teuchert Maximilian Ⓜ
Frank Eduard Ⓜ
Greißing Johann Ⓜ
Janisch Johann Ⓜ Ⓒ B. O.
Znaminka Julius Ⓜ Ⓒ B. O.
Hauška Leopold Ⓜ Ⓒ
Mostowski v. Dołęga Thaddäus Ritt. Ⓜ
Nauta Gustav Ⓜ Ⓒ
Pfleger v. Lindenfeld Eduard Ⓜ
Povinelli Adolf Ⓜ
Reichert Eduard Ⓜ
Schmid Wenzel Ⓜ Ⓒ B. O.

1. November 1892

Kawinek Moritz Ⓜ
Tiron Johann Ⓜ Ⓒ
Lenczowski Anton Ⓜ
Kobylański Julian Ⓜ Ⓒ
Spika Johann Dr. phil. Ⓜ Ⓒ
Krammer Julius Ⓜ Ⓒ
Hager Franz Ⓜ
Luschan Albert Ritt. v. Ⓜ Ⓒ
Michna Artur Ⓜ
Zaccaria Friedrich Ⓜ
Bochner Karl Ⓜ
Markus August Ⓜ Ⓒ
Mattel Viktor Ⓜ Ⓒ
Fobich Josef Ⓜ Ⓒ
Galusek Hugo Ⓜ
Onestinghel Cäsar Ⓜ Ⓒ
Delier Johann Ⓜ Ⓒ

1. November 1892

Schindler Eugen Ⓜ
Delmonaco Josef Ⓜ Ⓒ

1. Mai 1893

Pleyel v. Bleiburg Viktor Ⓜ B. O.
Blažek Wilhelm Ⓜ
Müller Emil Ⓜ
Pammer Gustav Ⓜ Ⓒ
Freißler Wilhelm Dr. jur. Ⓜ
Ciccimarra Richard Ⓜ
Rappaport Eduard Dr. jur. Ⓜ
Kailich Franz Ⓜ Ⓒ
Šťastný Wenzel Ⓜ
Neder Karl Ⓜ
Elsner Ignaz Ⓜ Ⓒ
Kronaus Friedrich Ⓜ
Aschkenase David Dr. jur. Ⓜ
Lukas Ludwig Ⓜ
Hannak Johann Ⓜ
Rittel Salomon Dr. jur. Ⓜ
Schirmer Eduard Ⓜ Ⓒ
Stephan Franz Ⓜ Ⓒ
Gatterer Heinrich Ⓜ
Liehm Rudolf Ⓜ Ⓒ
Schuch Julius Ⓜ
Stenzel Anton Ⓜ
Heinz Rudolf Dr. jur. Ⓜ Ⓒ
Hacker Franz Ⓜ
Berchinak Ferdinand GVK. m. Kr. Ⓜ Ⓒ
Charzewski Konstantin Ⓜ
Flor Attilio Ⓜ Ⓒ
Marinelli Karl Edl. v. Ⓜ
Fleischl Anton Ⓜ
Pesić v. Koschnadol Alexander Ritt. Dr. jur. Ⓜ Ⓒ
Biega Stanislaus Ⓜ Ⓒ
Kiernig Franz Ⓜ Ⓒ
Schäfer Ernst Ⓜ
Vogl Karl Ⓜ Ⓒ
Reinitzer Heinrich Ⓜ
Ott Adolf Ⓜ
Matějka Josef Ⓜ
Schalk Friedrich Ⓜ
Haritz Johann Ⓜ Ⓒ
Beyer Karl Ⓜ
Dejaco Silvio Ⓜ Ⓒ
Farfoglia Rudolf Freih. v. Ⓜ Ⓒ
Zeitlinger Kaspar Ⓜ
Schmutzer Ladislaus Ⓜ
Pohl Karl Ⓜ
Stanislav Josef Ⓜ
Hassak Heinrich Ⓜ Ⓒ

1. November 1893

Wintersberger Adolf Ⓜ Ⓒ B. O.
Serda Alois Ⓜ Ⓒ B. O.
Wilhelm Johann Ⓜ
Putz Emil Ⓜ
Cegliński Roman Ⓜ
Felsinger Johann Ⓜ
Angermann Kasimir Ⓜ Ⓒ
Drescher Karl Ⓜ
Schletzer Franz ⊙ Ⓜ
Siegl Maximilian Ⓜ
Klein Richard Ⓜ
Schönlein Julius Ⓜ
Preißmann Rudolf Dr. jur. Ⓜ Ⓒ
Jagla Heinrich Ⓜ
Calebich Natale Ⓜ Ⓒ
Mosettig Franz Ⓜ Ⓒ
Köllensperger Franz Ⓜ
Dörr Theodor Ⓜ
Wendler Karl Ⓜ
Mußköller August Ⓜ Ⓒ B. O.

1. Mai 1894

Pascolotti Jakob Ⓜ B. O.
Dovarda Artur Ⓜ Ⓒ
Biedrawa Johann Ⓜ
Hrabě Stanislaus Ⓜ
Hlaváček Karl Dr. jur. Ⓜ Ⓒ
Förster Rudolf Ritt. v. Ⓜ Ⓒ
Srna Eugen Ⓜ Ⓒ
Machaček Wenzel Ⓜ Ⓒ
Stark Franz Ⓜ
Kutzer Richard Ⓜ
Hrubant Anton Ⓜ Ⓒ
Böhm Anton Ⓜ
Redlich Josef Ⓜ
Seyfried Eugen Ⓜ B. O.
Lehmann Emil Ⓜ B. O.
Kiusák Alois Ⓜ
Ragencovich Peter Ⓜ
Zeilmayr Ferdinand Ⓜ
Koppauer Oskar Ⓜ
Biendl August Ⓜ Ⓒ

1. November 1894

Merkl Rudolf Ⓜ Ⓒ B. O.
Bardasch Ernst Ⓜ Ⓒ
Altschul Ferdinand Ⓜ
Eichinger Heinrich Ⓜ Ⓒ
Diehl Friedrich Ⓜ Ⓒ
Kaufmann Felix Dr. jur. Ⓜ
Krieger Anton Ⓜ
Karmel Samuel Ⓜ
Sas-Liskowacki Johann Ritt. v. Ⓜ Ⓒ

Digitized by Google

1. Mai 1895

Wilfert Guido Ⓜ Ⓒ B. O.
Rhomberg Johann Ⓜ B. O.

1. November 1895

Friedrich Hugo Ⓜ B. O.
Klenk Georg Ⓜ B. O.
Beredick Karl Ⓜ B. O.
Kothanek Franz Ⓜ Ⓒ
Engelhart Ignaz Ⓜ Ⓒ
Praschak Othmar Ⓜ
Grimm Paul Ⓜ
Delso Andreas Ⓜ
Kasper Alois Ⓜ
Opolecky Gottlieb Ⓚ Ⓜ

1. November 1896

Ficker Ignaz Ⓜ B. O.
Potschka Julius Ⓜ B. O.
Zapletal Franz Ⓜ B. O.
Stransky Viktor Ⓜ B. O.
Vogler Alois Ⓜ B. O.
Pöschl Moritz Dr. jur. LO.-R. FJO-R. Ⓜ Ⓒ
Bloch Friedrich Ⓜ

1. November 1897

Medin Ernst Ⓜ B. O.
Batysta Ladislaus Ⓜ B. O.
Puntschart Heinrich Ⓜ Ⓒ B. O.
Appel Hermann Ⓜ B. O.
Klán Eduard Ⓜ B. O.

1. November 1897

Schillerwein Maximilian Ⓜ Ⓒ
Marghetić Daniel Ⓜ B. O.

1. Mai 1898

Lambl Johann Ⓜ B. O.
Schauer Stephan Ⓜ B. O

1. November 1898

Pannitschka Hugo Ⓜ B. O.
Butta Hugo Ⓜ B. O.
Brunner Gustav Ⓜ B. O.
Pazze Guido Ⓜ B. O.
Berest Peter Ⓜ Ⓒ B. O.

4. Jänner 1899

Staszczyk Johann GVK. m. Kr. Ⓜ B. O.

1. Mai 1899

Hofmann Karl Ⓜ B. O.
Erti Josef Ⓜ Ⓒ

1. November 1899

Richter Eduard Ⓜ B. O.
Rzehak Karl Ⓜ Ⓒ
Gruber Rudolf Ⓜ Ⓒ B. O.
Adamek Alfred Ⓜ B. O.

1. November 1900

Wolf Johann Ⓜ Ⓒ
Cattich Hugo Ⓜ

8. Februar 1901

Schenk Adolf Ⓜ

1. Mai 1901

Wasilewski Kasimir Ritt. v. Ⓜ B. O.
Pekel Alfred Ⓜ

27. Jänner 1902

Görgey de **Görgö** et **Topporcz** Stephan Ⓚ Ⓜ

1. Mai 1904

Raymann Hugo ♂ Ⓜ

2. September 1905

Lustig Hugo Ⓜ

1. Dezember 1905

Jacobi Heinrich Ⓜ B. O.

10. März 1906

Geosich Alfred Ⓜ B. O.

20. August 1906

Deutsch Wilhelm Dr. jur. Ⓚ Ⓜ

22. August 1906

Sturmberger Josef Ⓜ B.O.

1. November 1906

Fahrner Felix Dr. phil. Ⓜ

1. November 1907

Gelletich Ägydius Ⓜ B. O.

Digitized by Google

Leutnants

1. September 1868

Reichl Eduard GVK. m. Kr. Ⓜ Ⓒ B. O.

1. November 1875

Smetana Johann Ⓜ

1. November 1876

Grabmayr Maximilian Ritt. v. EKO-R. 3. Ⓚ Ⓜ Ⓒ
Holländer Michael Ⓜ Ⓒ
Tschurtschenthaler v. **Helmheim** Anton FJO-R. Ⓜ
Lachowicz Bronislaus Ⓜ Ⓒ
Łodyński Georg Ritt. v. Ⓜ
Teiber Heinrich Ⓜ

1. Juli 1877

Bichterle Adolf Ⓜ

1. November 1877

Nowaokh Ignaz Ⓜ
Mehoffer Rudolf Edl. v. Ⓜ
Prinz Martin Ⓚ Ⓜ Ⓒ
Schubert Anton Ⓜ

1. November 1878

Rettich Hugo Edl. v. Ⓚ Ⓜ Ⓒ
Leitner Richard Ⓜ Ⓒ
Toblášek Josef Ⓜ Ⓒ
Alemann Maximilian v. Dr. jur. Ⓜ
Pick Bernhard Ⓜ
Kraus Bernhard Dr. jur. Ⓜ
Strauß Adolf Ⓜ Ⓒ
Neimi Ludwig Ⓜ Ⓒ
Beer Kamillo v. Ⓜ
Poppa Alois Ⓚ Ⓜ
Rudziński v. **Rudno** Oskar Ⓜ
Cieslar Adolf Dr. phil. GVK. m. Kr. Ⓜ Ⓒ
Lendecke Hugo Ⓜ
Müller Adolf Dr. jur. Ⓜ Ⓒ
Lipčik August Dr. jur. Ⓜ
Kahler zu **Lanzenheim** Emmerich v. Ⓜ
Sumper Adolf Ⓜ
Burian Anton Ⓜ Ⓒ

1. Mai 1879

Müller Anton Ⓜ
Melichar Anton Ⓚ Ⓜ Ⓒ

1. Juni 1879

Jaroš Johann Ⓚ Ⓜ Ⓒ
Baier Emil Ⓜ

1. November 1879

Werner Julius Ⓜ
Royer Josef Ⓜ Ⓒ
Halporn Ludwig Ⓜ Ⓒ
Kabátnik Karl Ⓜ Ⓒ
Kos Josef Ⓜ Ⓒ
Rakuschan Wilhelm Ⓜ Ⓒ
Grabowicz Andreas Ⓜ Ⓒ
Lesiecki Stanislaus Ⓜ Ⓒ
Eberl Franz Ⓜ Ⓒ
Rabitsch Viktor Ⓜ Ⓒ
Hlebowicki Hieronymus Ⓜ
Sednik Leonhard Ⓜ
Seeland Maximilian Ⓚ Ⓜ Ⓒ
Latzer Ludwig Ⓜ Ⓒ
Kahlig Isidor Ⓜ
Nowak Karl Ⓜ Ⓒ
Thüringer Karl Ⓜ Ⓒ
Kaufmann Josef Ⓜ
Gebert Johann Ⓜ
Puschnik Markus Ⓜ
Fries August Freih. v. Ⓜ Ⓒ
Bundsmann Eugen Ⓜ
Jana Kasimir Ⓜ
Götti Eduard Ⓜ
Kaspar Rudolf Ⓜ
Wepřek Peter Ⓜ Ⓒ

1. Mai 1880

Vanino Ludwig Ⓜ

1. November 1880

Rothe Leopold Ⓜ
Kostřik Josef Ⓜ
Herrmann Anton Ⓜ
Miesowicz Adolf Ⓜ Ⓒ
Brockhausen Karl Dr. jur. Ⓜ Ⓒ
Barensfeld Otto Ⓜ
Grauer Emil Ⓜ
Reinwarth Ignaz Ⓜ
Schrom Anton Ⓜ Ⓒ

1. November 1880

Jakubowski Friedrich Dr. jur. Ⓜ Ⓒ
Sandig Artur Ⓜ
Haas Georg Ⓜ
Bolland Oskar Ⓜ
Hambeck Franz Ⓚ Ⓜ
Terner Josef Ⓜ Ⓒ
Toužimský Ottomar Ⓜ Ⓒ
Wahl Franz Dr. jur. Ⓚ Ⓜ Ⓒ
Schmid Josef Ⓜ
Bernatschek-Schneller Gustav Dr. jur. Ⓜ Ⓒ
Seeliger Karl Ⓜ Ⓒ
Geitler v. **Armingen** Heinrich Ritt. Dr. jur. Ⓜ Ⓒ
Vrba Karl Dr. phil. Ⓜ Ⓒ
Slatin Adolf Dr. jur. Ⓜ
Mikuli Béla Ritt. v. Ⓜ
Mráček Konstantin Ⓜ
Löwenburg Siegmund Ⓜ Ⓒ
Kulisz Andreas Ⓜ
Beck v. **Managetta** Eugen Ritt. Dr. jur. Ⓜ Ⓒ
Řehatschek Franz Ⓜ
Keyha Karl Ⓜ
Sigmund Karl Ⓜ
Veith Anton Ⓜ
Schönberg Isaak Ⓜ
Jasiński Stanislaus Ritt. v. Ⓜ Ⓒ
Bondy Guido Ⓜ

1. Mai 1881

Grzybowski v. **Pruß** Felix Ritt. Ⓜ

1. November 1881

Brandler Wolf Ⓜ
Carli Rudolf Ⓜ
Habel Adolf Ⓜ
Kuczera Wilhelm Ⓜ Ⓒ
Moritz Edl. v. **Mottony** Felix Ⓜ
Nowotny Emil Ⓜ Ⓒ
Staudigl Wilhelm Ⓜ
Weber Karl Ⓜ Ⓒ
Jarmulski Kornelius Ⓜ Ⓒ
Winkler Julius Ⓜ
Wojciechowski Franz Dr. jur. Ⓜ

Digitized by Google

1. November 1881

Wagner Heinrich Ⓜ
Burka Johann Ⓜ
Feller Friedrich Ⓜ
Leeder Friedrich Ⓜ Ⓒ
Maiß Karl Ⓜ Ⓒ
Eisenstein Emmerich Ritt. v. Ⓜ
Weinberger Adam Ⓜ
Wohlfahrt Friedrich Ⓜ Ⓒ
Treter v. Lubomirz Adam Ritt. Ⓜ
Ermer Karl Ⓜ
Valenta Eduard Ⓜ Ⓒ
Neupauer v. Brandhausen Karl Ritt. Dr. jur. Ⓜ Ⓒ
Pleiweis Anton Ⓜ
Kloger Josef Ⓜ
Henisch Ignaz Ⓜ

1. Mai 1882

Zahn Gustav Ⓜ Ⓒ B. O.
Polt Balthasar Ⓜ
Klein Viktor Ⓜ

1. November 1882

Limlay Alexander Ⓜ
Remer Anton Ritt. v. Ⓜ
Günzel Julius Ⓜ
Gröger Maximilian Ⓜ
Barnegg Karl Dr. jur. Ⓜ
Flecker Wilhelm Ⓜ
Thieme Heinrich Ⓜ
Baldini Johann Edl. v. Ⓜ
Ender Hermann Ⓜ Ⓒ
Standl August Ⓜ
Seitner Moritz Ⓜ Ⓒ
Peez Ernst Ⓜ Ⓒ
Ramstateiner Leopold Ⓜ
Prochaska Ignaz Ⓜ
Morański Karl Ⓜ Ⓒ
Rosenfeld Lazar Ⓜ Ⓒ
Zeman Johann Ⓜ Ⓒ
Doberauer Josef Ⓜ
Held Richard Ⓜ Ⓒ
Hoffmann Béla Ⓜ Ⓒ
Kormosz Theophil Dr. jur. Ⓜ
Keinrath Theodor Ⓜ Ⓒ
Rautenkranz Wilhelm Ⓜ Ⓒ
Delles Anton Ⓜ Ⓒ
Müller Vinzenz Ⓜ
Coglievina Artur Ⓜ Ⓒ
Dziubanowski Eduard Ⓜ
Reindl Wladimir Ⓜ
Kollisch Heinrich Ⓜ
Trnka Leopold Ⓜ

1. November 1882

Schellenberg Othmar Ⓜ
Schneiderhan Franz Ⓜ
Pinkas Ladislaus Dr. jur. Ⓜ
Müller Rudolf Ⓜ
Pers v. Sanellseo und **Grabiz** Karl FJO-R. Ⓜ Ⓒ
Harmer Gustav Ⓜ
Kandler Fanz Dr. phil. Ⓜ
Buta Franz Ⓜ
Kleinmayer Ferdinand Edl. v. Dr. jur. Ⓜ
Spitzmüller Alexander Dr. jur. FJO-K. m. St. LO-R. EKO-R. 3. Ⓜ Ⓒ
Moučka Ladislaus Ⓜ
Huber Franz Dr. jur. Ⓜ Ⓒ
Gerich Edmund Ⓜ
Schopp Norbert Dr. jur. Ⓜ Ⓒ
Schwäger v. Hohenbruck Eduard Freih. Ⓜ Ⓒ
Ruff Eugen Dr. jur. Ⓜ Ⓒ

1. Februar 1883

Nowak Franz Ⓜ
Orda Wilhelm Ⓜ

1. November 1883

Hinterholzer Karl Ⓜ Ⓒ
Paschek Wenzel Ⓜ Ⓒ
Weisberger Ignaz Ⓚ Ⓜ
Ulberacker Fridolin Gf. Ⓜ ✝
Schmidhammer Wilhelm Ⓜ
Heinz Karl Ⓜ
Foustka Robert Ⓜ
Schuster Johann Ⓜ
Kussy Eduard Ⓜ
Schlein Eduard Ⓜ
Högelsberger Karl Ⓜ
Pollanick Alexander Ⓜ
Czmelik Eduard Ⓜ
Rind Ludwig Ⓜ Ⓒ
Zlendić Alois Ⓚ Ⓜ
Vogel Friedrich Dr. jur. Ⓜ
Berger Richard Ⓜ
Wolkenstein - Rodenegg Artur Gf. Ⓜ Ⓒ
Lazarowicz Johann Ⓜ Ⓒ
Löderer Gustav Ⓜ
Weißkirchner Ernst Ⓜ
Ratzka Albert Ⓜ
Stürgkh Ferdinand Gf. Dr. jur. FJO-R. Ⓜ Ⓒ ✝
Wojtechowsky Karl Ⓜ
Riedel Adolf Ⓜ

1. November 1883

Rohmann Theodor Ritt v. Ⓜ
Fuchs Julius Ⓜ
Pollitzer Emil Ⓜ
Partisch Karl Ⓜ
Hofmann Alois Ⓜ Ⓒ
Bachrach Emanuel Ⓜ
Benz v. Albkron Robert Freih. Ⓜ Ⓒ
Mischkönig Robert Dr. jur. Ⓜ
Hafner Alois Ⓜ
Schuh Alfred Ⓜ
Panhofer Karl Ⓜ
Nickerl v. Ragenfeld Hermann Ⓜ Ⓒ
Thieben Alfred Ⓜ
Zimmert Ferdinand Ⓜ
Petřik Josef Ⓜ
Simon Alfred Ⓜ Ⓒ
Stein Heinrich Ⓜ
Żukowski Kasimir Ⓜ Ⓒ
Geduldiger Karl Ⓜ
Nickmann Emil Ⓜ
Zallinger Anton v. Dr. jur. Ⓜ
Popiel Anton Ⓜ
Dreger Julius Dr. phil. Ⓜ Ⓒ
Odstrčil Franz Ⓜ
Ströße Friedrich Dr. jur. FJO-R. Ⓜ
Nowakowski de **Nowina** Julian Ⓜ Ⓒ
Adamek Bohumil Ⓚ Ⓜ
Baram Adolf Ⓜ
Kreutzbruck v. Lilienfels Robert Ⓜ Ⓒ
Pawelka Heinrich Ⓜ
Jordan Paul Dr. phil. Ⓜ
Kostian Joachim Ⓜ
Felber Franz Ⓜ
Lenz August Ⓜ
Pelikan Vinzenz Ⓜ Ⓒ
Roth v. Rothenhorst Karl Ritt. Ⓜ Ⓒ
Rößler Viktor Ritt. v. EKO-R. 3. ⊙ Ⓜ
Fritz Adolf Ⓜ
Kittel Franz Ⓜ Ⓒ
Šorel Anton Ⓜ

1. Mai 1884

Furch Franz Ⓜ
Liwery Thaddäus Ⓜ
Griesbach Edwin Ⓜ
Possanor v. Ehrenthal Felix Freih. Ⓜ Ⓒ
Schiff Stephan Ⓜ

Digitized by Google

1. November 1884

Lebenhart Jakob Ⓜ Ⓒ
Tonner Franz Ⓜ Ⓒ
Martinek Franz Ⓜ
Mischler Alexander Ⓜ
Jollet Franz Ⓜ
Meixner Johann Dr. phil. Ⓜ
Preißig Heinrich Ⓜ
Rosenberg Gustav Dr. jur. Ⓜ
Haala Adalbert Dr. jur. Ⓜ Ⓒ
Savageri Viktor Edl. v. Ⓜ
Sachs Richard Ⓜ
Peters Emil Ⓜ
Clanner v. **Engelshofen** Stephan Ritt. Dr. jur. Ⓜ Ⓒ
Anderle Emanuel Ⓜ Ⓒ
Bilý Franz Ⓜ
Zorzini Otto Ⓜ
Harnwolf Siegmund Dr. jur. Ⓜ Ⓒ
Dietz Heinrich Ⓜ
Stift Ludwig Ⓜ Ⓒ
Kooh Leopold Ⓜ
Kostineo Anton Ⓜ
Eberstaller Emmerich Ⓜ
Barvitius Wilhelm Ⓜ Ⓒ
Kraschka Karl Ⓜ Ⓒ
Bayer Rudolf Ⓜ Ⓒ
Malfatti Josef Ⓜ Ⓒ
Nechville Rudolf Ⓜ Ⓒ
Schnabel Georg Ⓜ Ⓒ
Metzis Josef Ⓜ
Rogina Anton Dr. jur. Ⓜ Ⓒ
Šuta Franz Ⓜ Ⓒ
Hacker Ernst Ⓜ
Balzar Ernst Ⓜ
Aufricht Wilhelm Ⓜ
Wildauer v. **Wildhausen** Maximilian Ritt. Dr. jur. Ⓜ Ⓒ
Pichler Anton Ⓜ Ⓒ
Kretschmer Johann Ⓜ
Holluba Heinrich Ⓜ
Kudlich Karl Ⓜ Ⓒ
Thomann Rudolf Dr. jur. Ⓜ Ⓒ
Bisanz Leonhard Ⓜ
Engel Rudolf Ⓜ
Wehinger Edmund Ⓜ Ⓒ
Attems Freih. auf **Heiligenkreuz** Hermann Gf. Ⓜ Ⓒ
Bolzano Edl. v. **Kronstätt** Theodor Ⓜ
Woracz Franz Ⓜ
Weber Hugo Ⓜ
Krusche Josef Ⓜ Ⓒ
Kohlberger Alois Ⓜ Ⓒ
Müller Alfred Ⓜ

1. November 1884

Pollitzer Otto Ⓜ
Hirsch Emil Edl. v. Ⓜ Ⓒ
Banach Adam Dr. jur. Ⓜ Ⓒ
Bezděk Thomas Ⓜ Ⓒ
Kutscher Josef Ⓜ Ⓒ
Brigl Wilhelm Ⓜ
Knöpfelmacher Samuel Ⓜ
Lorang Heinrich v. Ⓜ Ⓒ
Endlicher Eduard Ⓜ Ⓒ
Fibich Franz Ⓜ
Fitz Karl Ⓜ
Pohnert Eduard Dr. jur. Ⓜ Ⓒ
Haselböck Franz Ⓜ
Hoszek Valerian Ⓜ Ⓒ
Strnad Friedrich Ⓜ Ⓒ
Larisch Alois Ⓜ
Engelmann Anton Ⓜ
Hozer Johann Ⓜ
Schneider-Soukup Vinzenz Ⓜ Ⓒ
Preßburger Richard Dr. jur. Ⓜ
Frey Jakob Ⓜ
Muck Ernst Ⓜ
Hasson Emil Ⓜ Ⓒ
Glegl Anton Ⓜ
Rauscher Hugo Ⓜ
Więckowski Kasimir Dr. jur. Ⓜ
Knaipp Eduard Ⓜ
Pichler Friedrich Dr. jur. Ⓜ
Heydušek Anton Ⓜ
Wallaschek Wladimir Ⓜ Ⓒ
Schikich v. **Veilebit** Rudolf Ritt. Ⓜ
Dal Lago v. **Sternfeld** Leonhard Dr. jur. Ⓜ Ⓒ
Truska Franz Ⓜ
Baseggio Basilius de Ⓜ
Placht Richard Ⓜ
Janseković Wladimir Ⓜ Ⓒ
Hawranek Ludwig Ⓜ
Staromiejski Josef Ⓜ Ⓒ
Müller Rudolf Ⓜ
Geisler Anton Dr. jur. Ⓜ
Wittig Leon Ⓜ
Nitsche Karl Ⓜ
Palla Josef Ⓜ Ⓒ
Dawidczak Theodor Ⓜ
Nao Johann Ⓜ
Macorig Alexander Ⓜ
Nowosielecki Siegmund Ritt. v. Ⓜ
Rosmanith Rudolf Ⓜ Ⓒ
Reiß Robert Ⓜ
Küchler Friedrich Ⓜ
Merk Karl Dr. jur. Ⓜ Ⓒ

1. November 1884

Pauker Johann Ⓜ
Nepustil Johann Ⓜ Ⓒ
Gorton Wilhelm Ⓜ
Pufitsch Anton Ⓜ
Radwan-Janowicz Ladislaus Ritt. v. Ⓜ Ⓒ
Rovis Ernst FJO-R. Ⓜ Ⓒ
Dickmann Ludwig Ⓜ Ⓒ
Matyáš Karl Ⓜ
Panek Julius Ⓜ Ⓒ
Koblitz Siegfried Ⓜ
Pogatschnig Karl Ⓜ Ⓒ
Bergstein Josef Ⓜ
Weltzenböck Ludwig Ⓜ
Drescher Gustav Ⓜ Ⓒ B. O.
Kotkowski Wladislaus Ⓜ
Seinfeld Hermann Ⓜ
Schwarzl Moritz Ⓜ
Hönel Artur Ⓜ
Riedel-Taschner Julius Ⓜ
Kornke Theodor Dr. jur. Ⓜ
Nelhiebel Karl Ⓜ Ⓒ
Bayer Friedrich Dr. jur. Ⓜ
Zebisch Anton Ⓜ
Kreutzmann Jaroslaw Dr. jur. Ⓜ Ⓒ
Hlava Alexander Ⓜ Ⓒ
Woldrich Ladislaus Ⓜ
Hook Alexander Ⓜ

1. Februar 1885

Sachsl Ernst Dr. jur. Ⓜ
Reisinger Eduard Ritt. v. ⊙ Ⓜ

1. Mai 1885

Fuchs Johann Ⓜ
Linek Josef Ⓚ Ⓜ

1. November 1885

Brodziński Heinrich Ⓜ

1. Jänner 1886

Župnek Franz Ⓜ Ⓒ
Urzędowski Andreas Ⓜ
Parasiewicz Franz Ⓜ
Pupovac Maximilian Ⓜ Ⓒ
Brodnik Franz Ⓜ Ⓒ
Blaschek Ottokar Ⓜ
Binder Rudolf Ⓜ Ⓒ
Klimburg Rudolf Freih. v. Ⓜ Ⓒ
Swoboda Ernst Ⓜ Ⓒ

Digitized by Google

1. Jänner 1886

Attems-Heiligenkreuz Viktor Gf. Ⓜ Ⓒ
Schneider Richard Ⓜ
Kolb Gustav Ⓜ
Lischka Thomas ⊙ Ⓜ
Weigelt Anton Ⓜ
Gottlieb Theodor Dr. phil. ⊙ Ⓜ
Halperson Josef Ⓜ
Pesendorfer Alois Ⓜ
Olbrich Ludwig Ⓜ
Kriegsau Stephan Freih. v. Ⓜ Ⓒ
Stengel Adolf Dr. phil. Ⓜ
Wilhelm Karl Dr. jur. Ⓜ Ⓒ
Zeidler Josef Ⓜ Ⓒ
Qurin Theophil Ⓜ
Braitenberg Anton v. Dr. jur. Ⓜ Ⓒ
Wessely Eduard Ⓜ
Dunkl Jakob Ⓜ Ⓒ
Schneider Johann Ⓜ Ⓒ
Jenisch Karl Ⓜ Ⓒ
Heinisch Amadäus Ⓜ
Dornfeld Ottokar Ritt. v. Ⓜ
Huber Ambros Dr. jur. Ⓜ
Šimandl Josef Ⓜ Ⓒ
Kaulferach Heinrich Ⓜ
Höller Alfred Ⓜ
Julinek Bohuslaw Ⓜ
Pospiech Johann Ⓜ
Tolichowski Josef Ⓜ
Schulhof Alfred Dr. jur. Ⓜ
Kirschner Josef Ⓜ Ⓒ
Rossignolli Dino de Ⓜ
Weigel Emil Ⓜ
Oppelt Eduard Ⓜ Ⓒ
Rabl Alois ○ Ⓜ
Popp Wilhelm Ⓜ
Hoffmann Adalbert Ⓜ
Schuster Georg Dr. jur. Ⓜ Ⓒ
Schneeberger Konrad Ⓜ
Hanák Emanuel Ⓜ Ⓒ
Janu Julius Ⓜ
Červenka Karl Ⓜ
Pollaczek Moritz Ⓜ
Rosenblum Salomon Ⓜ Ⓒ
Bodirsky Gustav Dr. jur. Ⓜ
Kamm August Ⓜ
Gelmini Maximilian v. Dr. jur. Ⓜ
Pleder August Ⓜ
Kroisleitner Gregor Dr. jur. Ⓜ Ⓒ

1. Jänner 1886

Straßmann Rudolf Ⓜ
Fischer v. Traunach Adolf Ritt. Ⓜ Ⓒ
Geistberger Leopold Ⓜ
Kövesdy Theodor Ⓜ
Michl Johann Ⓜ Ⓒ
Živsa Johann Ⓜ
Braun Adolf Dr. jur. Ⓜ
Liebscher Hermann Ⓜ
Lepš Franz Ⓜ Ⓒ
Rothmüller Josef Ⓜ
Gärtner Wilhelm Ⓜ
Stahl Leonhard Ⓜ Ⓒ
Weiß Adolf Ⓜ
Mayr Karl Ⓜ
Fleischner Richard Ⓜ
Singer Hugo Ⓜ
Steppan Mansuet Ⓜ
Sroczyński Ladislaus Ⓜ Ⓒ
Wisiak Georg Ⓜ
Reichelt Wilhelm Ⓜ Ⓒ
Witkowsky Tobias Ⓜ
Conrath Richard Ⓜ Ⓒ
Jaroschka Jaromir Ⓜ
Olechbauer Karl Ritt. v. Ⓜ
Rauscher Karl Ⓜ Ⓒ
Scherer Maximilian Ritt. v. Dr. jur. Ⓜ
Szalay Otto Ⓜ
Prokesch Konstantin Ⓜ
Niederwieser Johann Ⓜ Ⓒ
Bamberger Julius Ⓜ
Soltysik Miecislaus Dr. Ⓜ
Makowiecki Viktor Ⓜ Ⓒ
Wohlfahrt Rudolf Dr. jur. Ⓜ Ⓒ
Peterlin Franz ○ Ⓜ Ⓒ
Stadtherr Josef Ⓜ
Schaumann Eduard Ⓜ
Knappe Johann Ⓜ Ⓒ
Tippmann Hubert Ⓜ
Wild Josef Ⓜ Ⓒ
Mühlwerth Friedrich Ritt. v. Ⓜ Ⓒ
Stiasný Anton Ⓜ
Bodenstein Gustav Ⓜ
Langer Josef Dr. jur. Ⓜ
Fuchs Ernst Ⓜ Ⓒ
Panzner Anton ⊙ Ⓜ
Nowotny Eugen Ⓜ
Černy Rudolf Ⓜ Ⓒ
Baltaziński Kasimir Ⓜ
Jokl Benno Ⓜ
Heydel Zdislaw Freih. v. Ⓜ
Schild Johann Ⓜ

1. Jänner 1886

Chraust Rudolf Ⓜ
Barewicz Witold Dr. phil. Ⓜ Ⓒ
Entmayr Karl Ⓜ
Nitsche Richard Ⓜ
Apfaltrern Artur Freih. v. Ⓜ †
Gaszinski de **Gaszyna** Artur Ⓜ
Schneider Anton Dr. jur. Ⓜ
Schenk Josef Ⓜ
Wagner David Ⓜ
Dostal Josef Ⓜ Ⓒ
Grund Karl Ⓜ
Kauer Otto Dr. jur. Ⓜ Ⓒ
Epstein Wilhelm Ⓜ
Weingärtner Robert Ⓜ
Butrymowicz Thaddäus Ⓜ
Dalla Torre Karl Ⓜ
Janka Gabriel Ⓜ Ⓒ
Pollitzer Gustav Ⓜ
Biesiadzki Bronislaus Ⓜ Ⓒ
Hawelka Ferdinand Dr. jur. Ⓜ Ⓒ
Gräf Richard Ⓜ Ⓒ
Pollak Heinrich Ⓜ
Schlindenbuch Hugo Ⓜ Ⓒ
Struger Franz Ⓜ
Gläser Hubert Ⓜ
Kolmer Felix Ⓜ Ⓒ
Seiller Rudolf Freih. v. Dr. phil. u. Dr. med. Ⓜ
Angermayer Karl Ⓜ
Nevole Klaudius Ⓜ
Wiesner Johann Ⓜ
Wollak Franz Ⓜ
Wickhoff Rudolf Dr. jur. Ⓜ Ⓒ
Kißlich Moritz Ⓜ
Bamberger Rudolf Ⓜ
Tjuka Viktor Dr. jur. Ⓜ
Karasek Rudolf Ⓜ
Fiala Ludwig Ⓜ
Demel v. **Elswehr** Bruno Ritt. Dr. jur. Ⓜ Ⓒ
Steskal Maximilian Ⓜ
Huber Wilhelm Ⓜ
Hillebrand Karl Dr. phil. Ⓜ
Hladěna Johann Ⓜ
Himmel Otto Ⓜ
Kammler Johann Ⓜ Ⓒ
Tomschik Adolf Ⓜ
Fischer Heinrich Ⓜ
Ludwig Alois Dr. jur. Ⓜ
Swoboda Paul Ⓜ
Heinrich Artur Ⓜ

Digitized by Google

1. Mai 1886

Müller Josef Ⓜ Ⓒ B. O.
Wohlfeld Moritz Ⓜ

1. November 1886

Patříček Georg Ⓜ
Kirschnek Anton Dr. phil. Ⓜ
Jakubowicz Wasile Dr. jur. Ⓜ Ⓒ
Szalay Anton Ⓜ

1. Jänner 1887

Valzachi Apollinar Ⓜ Ⓒ
Schaffgotsche Rudolf Gf. FJO-R. Ⓜ Ⓒ
Gebhart Alois Ⓜ Ⓒ
Michel Josef Ⓜ
Doliński Wladimir Ⓜ
Scholz Johann Ⓜ
Richter Karl Ⓜ Ⓒ
Zwierzina Emil Ⓜ
Brode Adolf Ⓜ Ⓒ
Popper Leopold Ⓜ
Schröer Rudolf Ⓜ
Kattlick Eugen Ⓜ Ⓒ
Womačka Adolf Ⓜ
Parisi Franz Ⓜ
Ambros Stanislaus Ⓜ
Bauer Leopold Dr. jur. Ⓜ Ⓒ
Nadrag Johann Ⓜ Ⓒ
Kühnell Alfred Ⓜ
Halla Emil Dr. jur. Ⓜ
Hornstein Josef Ⓜ
Rybař Ottokar Dr. jur. Ⓜ
Zapletal v. Lubčnow Wladimir Ritt. Dr. jur. Ⓜ Ⓒ
Plochl Karl Dr. jur. Ⓜ
Staffler Josef Ⓜ
Ludwig Karl Ⓜ Ⓒ
Leban Josef Ⓜ
Hauer Franz Ritt. v. Ⓜ
Pflügl Alfred Edl. v. Ⓜ
Amhäuser Franz Ⓜ
Belár Albin Ⓜ Ⓒ
Brandmayer Adolf Ⓜ Ⓒ
Rauch Leopold Ⓜ Ⓒ
Wagner Heinrich Ⓜ
Tucha Karl GVK. m. Kr. Ⓜ
Eliasz Kasimir Ⓜ Ⓒ
Grübler Felix Ⓜ
Wasmer Josef Dr. jur. Ⓜ Ⓒ
Pogačar Karl Ⓜ Ⓒ
Löffler Josef Ⓜ Ⓒ
Amort Augustin Ⓜ Ⓒ
Klein Hermann Ⓜ
Nemetschke Ferdinand Ⓜ

1. Jänner 1887

Unger Ludwig Dr. jur. Ⓜ
Pechaček Hugo Dr. jur. Ⓜ Ⓒ
Široký Josef Ⓜ
Stahursky Robert Dr. jur. Ⓜ Ⓒ
Rupper Ernst Ⓜ Ⓒ
Horák Adalbert Dr. jur. Ⓜ
Hofmann Franz Ⓜ
Hočevar Josef Ⓜ Ⓒ
Willitsch Josef Ⓜ Ⓒ
Mutschlechner Georg Ⓜ Ⓒ
Possek Franz Ⓜ
Kirchner Artur Ⓜ Ⓒ
Krug Israel Ⓜ
Souček Friedrich Ⓜ Ⓒ
Ernst Heinrich Ⓜ
Cantor Otto Ⓜ
Raschke Hermann Dr. phil. Ⓜ
Messina Severin Freih. v. Ⓜ Ⓒ
Sporer Robert Ⓜ
Riehsner Karl Ⓜ
Burger Rudolf Ⓜ
Wildauer v. Wildhausen Ernst Ritt. Dr. jur. Ⓜ
Tietze Edmund Ⓜ
Horóbski Ignaz Ⓜ Ⓒ
Schlicher Viktor Ⓜ
Pogačnik Franz Ⓜ
Bartunek Franz Ⓜ
Zavrtanik Anton Ⓜ Ⓒ
Schneider Oskar Ⓜ
Schwarz Eugen Ⓜ
Bäumel Franz Ⓜ Ⓒ
Rott Josef Ⓜ
Jarmer Johann Ⓜ
Kottič Wilhelm Ritt. v. Ⓜ Ⓒ
Cornides Edl. v.
Krempach Julius Ⓜ
Trzaskowski Stanislaus Ⓜ
Fischer Theodor Ⓜ
Neuberger Adolf Dr. jur. Ⓜ
Appelt Georg Ⓜ
Polley Guido Ⓜ Ⓒ
Blumenthal Bernhard Ⓜ Ⓒ
Baron Ladislaus Ⓜ Ⓒ
Pavlik Andreas Ⓜ
Doser Ludwig Ⓜ Ⓒ
Pohl Eduard Ⓜ
Saurau Franz Ⓜ
Schmidt Anton Ⓜ
Maryschka Anton Ⓜ
Schiffner Artur Ⓜ Ⓒ
Giesinger Richard Ⓜ
Rauscher v. Stainberg Egon Ⓜ
Werner Friedrich Ⓜ

1. Jänner 1887

Klimbacher Edl. v. **Rechtswahr** Karl Dr. jur. Ⓜ Ⓒ
Ruschka Rudolf Ⓜ Ⓒ
Schmidt Maximilian Ⓜ
Drukar August Ⓜ
Petránek Josef Ⓜ
Feingold Schie Ⓜ
Rossowski Miecislaus Ⓜ Ⓒ
Misiakiewicz Julius Ⓜ
Zabierzowski Eugen Ⓜ Ⓒ
Ferus Rudolf Ⓜ
Strakosch Karl Ⓜ
Flesch Josef Ⓜ
Canaval Ernst Ⓜ
Lackner Franz Ⓜ Ⓒ
Mihurko Maximilian Dr. jur. Ⓜ Ⓒ
Geutebrück Albert Dr. jur. Ⓜ Ⓒ
Pogačnik Josef Ⓜ
Vuletin Martin Ⓜ
Geist Otto Ⓜ Ⓒ
Brenner Johann Ⓜ
Burckhard Paul Ⓜ
Koch Wenzel Ⓜ
Krützner Eduard Dr. jur. Ⓜ
Strohschneider Eduard Ⓜ
Spirk Ottomar Ⓜ
Hertzka Rudolf Ⓜ
Gillhuber Otmar Ⓜ Ⓒ
Treger Moritz Ⓜ Ⓒ
Horeschie Josef Ⓜ
Rießner Johann Ⓜ
Gall Ludwig Ⓜ
Häder Heinrich Ⓜ
Soukup Anton Ⓜ
Hörner Heinrich Ⓜ
Kober Franz Ⓜ
Jäger Martin Ⓜ
Brückner Otto Ⓜ
Wurth Karl Ⓜ
Jirsch Philipp Ⓜ
Braun Johann Ⓜ
Zlamal Johann Ⓜ
Strobl Wilhelm Ⓜ
Paszcza Vinzenz Ⓜ
Oštádal Johann Dr. jur. Ⓜ
Mitscherlich Robert Ⓜ
Anton Gustav Dr. jur. Ⓜ
Englisch Robert Ⓜ
Friebel Anton Ⓜ
Wacha Vinzenz Ⓜ Ⓒ
Kaspar Franz Ⓜ Ⓒ
Pirschl Karl Ⓜ
Rücker Emil Ⓜ
Steigerwald Emilian Ⓜ
Weil Ernst Dr. jur. Ⓜ

Digitized by Google

1. Jänner 1887

Simonthal Josef Ⓜ B. O.
Preidel Friedrich Ⓜ
Koschatko Friedrich Ⓜ Ⓒ
Horák Wenzel Ⓜ
Frühwein Franz Ⓜ Ⓒ

16. März 1887

Ségur-Cabanac Leo Gf. Ⓜ ⇧

1. Mai 1887

Grodecki Josef Ⓜ Ⓒ
Ostl Hermann Ⓜ Ⓒ
Jellen Karl Ⓜ Ⓒ
Pelko Josef Ⓜ Ⓒ
Thurner Nikolaus Ⓜ Ⓒ
Moravec Josef Ⓜ Ⓒ B. O.
Wassertheurer August Ⓚ Ⓜ Ⓒ
Devetak Josef Ⓜ
Hausotter Franz Ⓜ Ⓒ B. O.
Posch Karl Ⓜ

24. Mai 1887

Beck v. **Managetta** Paul Ritt. Dr. jur. FJO-K. EKO-R. 2. Ⓜ Ⓒ
Nowak Emil Ⓜ

10. Juli 1887

Straubinger Josef Ⓜ

1. November 1887

Dluhý Ignaz Ⓜ

1. Jänner 1888

Breindl Eduard Ⓜ
Mikesche Johann Ⓜ Ⓒ
Jungl Anton Ⓜ
Steinnocher Rudolf Ⓜ
Ludwig Ludwig Dr. jur. Ⓜ
Moser Julius Ⓜ Ⓒ
Löh Heinrich Ⓜ
Holzhausen Adolf Ⓜ
Nowotny Leopold Ⓜ Ⓒ
Stromek Karl Ⓜ
Rechbach Wilhelm Freih. v. GVK. m. Kr. Ⓜ Ⓒ
Martini Ernst Ⓜ
Swoboda Raimund Dr. jur. Ⓜ Ⓒ
Friedrich Hermann Ⓜ
Helmpacher Guido Ⓜ
Steinbrenner Rupert Ⓜ
Sobek Franz Dr. jur. GVK. m. Kr. Ⓜ Ⓒ
Stummer v. **Traunfels** Rudolf Ritt. Dr. phil. Ⓜ

1. Jänner 1888

Swoboda Eduard Ⓜ Ⓒ
Czekański Johann Ⓜ Ⓒ
Jerie Adolf Ⓜ
Till Franz Ⓜ
Nezbeda Anton Dr. phil. Ⓜ Ⓒ
Krzemień Gustav Ⓜ
Welch Leib rekte Leon Dr. jur. Ⓜ
Bruckner Rudolf Ⓜ Ⓒ
Finger Emil ⊙ Ⓜ
Hofmann Eugen Ⓜ Ⓒ
Pleski Viktor Ⓜ
Holeyšovsky v. **Slavětin** Jakob Ritt. Ⓜ
Lewiński Klemens Ⓜ
Murko Maximilian Ⓜ
Nittmann Johann Ⓜ
Keifl Johann ◯ Ⓜ
Kauer Robert Dr. phil. Ⓜ Ⓒ
Wolfram Wenzel Dr. jur. Ⓜ
Kaller Emanuel Ⓜ Ⓒ
Wieshofer Karl Ⓜ B. O.
Kastl Robert Ⓜ
Staff Alois Ⓜ Ⓒ
Poli Franz Ⓜ
Hellmann Otto Ⓜ
Ligęza Theodor Ⓜ Ⓒ
Jarsch Johann Ritt. v. Dr. jur. Ⓜ Ⓒ
Füger Franz Ⓜ
Drechsler Guido Ⓜ
Wimmerer Rudolf Dr. phil. Ⓜ
Kretz Ernst Dr. jur. Ⓜ Ⓒ
Pańkowski Josef Ⓜ
Pinaučig Peter Dr. jur. Ⓜ
Sengseis Karl Ⓜ
Kaiser Josef Ⓜ Ⓒ
Kraus Maximilian Dr. jur. Ⓜ
Schupp Oskar Ⓜ
Sträßle Josef Dr. phil. Ⓜ Ⓒ
Werber Bernhard Ⓜ
Romaszkan Peter Ⓜ
Gruner Moritz Ⓜ
Noha Josef Ⓜ Ⓒ
Patta Emil Ⓜ
Czermak Josef Ⓜ
Lenz Karl Ⓜ
Golliasch Anton Ⓜ Ⓒ
Krokowski Franz Ⓜ
Dembowski Josef Ⓜ Ⓒ
Teodorowicz Adam Ⓜ
Zangl Josef Ⓜ Ⓒ
Görner Josef Ⓜ
Feige Ferdinand Ⓜ
Schmidt Leopold Ⓜ

1. Jänner 1888

Boschek Adolf Dr. jur. Ⓜ Ⓒ
Nagel Emil Ⓜ
Schleyen Artur Ⓜ
Hecht Eugen Ⓜ Ⓒ
Hejda Friedrich Dr. jur Ⓜ Ⓒ
Bernharth Karl Ⓜ
Krammer Karl Dr. jur. Ⓜ Ⓒ
Löwe Eduard Dr. jur. Ⓜ
Rychecky Josef Ⓜ Ⓒ
Herzfeld August Ⓜ
Oberdörfer Rudolf Ⓜ
Axmann Guido Ⓜ
Hau Heinrich Ⓜ
Pammer Ignaz Dr. jur. Ⓜ Ⓒ
Peterka Leo Ⓜ
Pollak Hugo Ⓜ
Guttmann Siegmund Ⓜ
Moskwa Ludwig Ⓜ Ⓒ
Cholewa Przemislaus Ⓜ
Sbrizaj Johann Ⓜ
Poglies Heinrich Ritt. v. Ⓜ
Andruszkiewicz Boleslaus Ⓜ
Müller Otto Dr. jur. Ⓜ Ⓒ
Wika Artur Ⓜ Ⓒ
Oberhuber Maximilian Ⓜ
Krauß Karl Dr. phil. Ⓜ
Watzek Josef Ⓜ Ⓒ
Schnitt Franz Ⓜ
Grünhut Alexander Ⓜ
Rauscher Karl Dr. jur. Ⓜ
Trawniček Karl Ⓜ
Slawik Ottokar Ⓜ
Stasicki Thaddäus Ⓜ
Teichman Franz Ⓜ
Kiath Richard Ⓜ Ⓒ
Paul Otto Ⓜ Ⓒ
Triska Franz Ⓜ
Hubl Adam Ⓜ
Feigel Artur Ⓜ
Rosenbaum Siegmund Ⓜ
Jung Franz Ⓜ
Hönig Julius Ⓜ
Guttenberger Josef Ⓜ
Pichler v. **Tennenberg** Leo Ritt. Dr. jur. GVK. m. Kr. Ⓜ Ⓒ
Bachmann Ferdinand Dr. jur. Ⓜ Ⓒ
Patzau Maximilian Ⓜ
Langer Jakob Ⓜ
Michel Theodor Ⓜ
Synek Emil Dr. jur. Ⓜ
Püchl Ottokar Ⓜ Ⓒ
Slawik Karl Ⓜ
Haagner Konrad Ⓜ
Pusch Johann Ⓜ Ⓒ

Digitized by Google

1. Jänner 1888

Brandeis Karl (M) (C)
Müllner Josef (M) (C)
Mesensky Otto (M) (C)
Dębicki Orest (M) (C)
Nedwed Alois (M) (C)
Hansa Eduard (M)
Goldschläger Moritz (M) (C)
Gralewski Stanislaus (M)
Löbl Josef (M) (C)
Brunner Jakob (M)
Zimmermann Wilhelm (M) (C)
Militeitgeber Rudolf Dr. jur. (M) (C)
Kromžar Anton Dr. jur. (M) (C)
Kohout Alois (M) (C)
Bleicher Josef Dr. jur. (M)
Kułaczkowski Alexander Dr. jur. (M)
Reumann August (M)
Kastanek Ivo (M) (C)
Michnik Stanislaus Dr. jur. (M)
Miklavčič Franz (M)
Mayer Karl (M)
Fritsche Rudolf (M)
Rohmann Moritz Ritt. v. (M) (C)
Laub David Dr. jur. (M)
Rabensteiner Peter (M)
Lehm Josef (M)
Hepnár Franz (M) (C)
Stumpfe Gustav (M)
Procházka Josef (M) (C)
Dvořak Julius (M)
Hofer Rudolf (M)
Löffler Leopold (M) (C)
Orange Heinrich (M)
Friedrich Wilhelm (M)
Wertheim Rudolf (M) (C)
Wolf Karl (M)
Volkart August (M) (C)
Skorupka-Padlewski Siegmund de (M)
Bondy Otto (M)
Battisti Franz (M)
Blaha Josef (M)
Weidinger Hermann Dr. jur. (M)
Radlewski Franz Dr. jur. (M)
Jędrkiewicz Zeno (M)
Hermann Karl Dr. jur. (M)
Vančura Karl Dr. jur. (M) (C)
Liebscher Leopold (M) (C)
Bachrich Heinrich (M)
Hutter Emil (M)
Jakubíček Viktor (M) (C)
Eltz Edgar (M)
Schlechta Johann (M)
Karesch Josef (M)

1. Jänner 1888

Grabner Karl (M) (C)
Moditz Josef Dr. jur. (M) (C)
Rasp Ferdinand Dr. jur. (M)
Badstuber Josef Dr. jur. (M)
Haid v. **Haidenburg** Gustav (M)
Puntschart Paul Dr. jur. (M) (C)
Weishan Karl (M)
Tschech Rudolf (M) (C)
Schwehla Eduard (M)
Pecha Adalbert (M)
Jastrzębski v. Stępowron Johann Ritt. (M)
Heckmann Walter (M)
Hirsch Adolf (M)
Maličky Josef Dr. jur. (M)
Melichar Wenzel Dr. jur. (M)
Lenz Adolf (M) (C)
Klinenberger Leo (M)
Pichler Viktor GVK. m. Kr. (M) (C)
Ritschl Hermann (·) (M)
Žaak Ferdinand (M)
Koritta Adolf (M)
Dubsky Hugo (M)
Veith Wilhelm (M)
Kornke Franz (M)
Nedbal Bruno (M)
Švejk Josef (M)
Takáca Rudolf (M)
Hrubý Miloslaw (M)

1. Mai 1888

Albrecht Hugo (M)
Bubeníček Wenzel (M)
Soušek Jakob (M) (C)
Oppacher Josef (M) (C)
Budešinský Gottlieb (M)
Wobornik Johann (M)
Jellinek Gustav (M)
Lichtenstern Otto Dr. jur. (M)
Fasbender Karl FJO-R. (M)
Diermayer Ferdinand (K) (M) (C)
Melich Franz (M)
Prokschy Georg (M)
Khun Ignaz (M)
Gans Emanuel (M)
Tilgner Oskar (M)

13. September 1888

Püchl Anton (M)

1. November 1888

Göttlicher Otto (M) (C)
Anger Paul (M)
Kowalek Emmerich (M)

1. November 1888

Hörtnagl Johann (M)
Spintre Franz (M)
Nedvěd Wenzel (M)
Laneve Anton (M) (C)
Stümmer Gottlieb (M)
Renner Jakob (M)
Koritschan Franz (M) (C)
Settele Karl (M)
Lederer Moritz (M)
Szajna Paul Dr. jur. (M)

1. Jänner 1889

Bračić Viktor (M)
Nendl Theodor (M) (C)
Köhler Adolf (M)
Parth Karl (M) (C)
Winternitz Alfred Dr. jur. (M) (C)
Hübner Siegmund (M)
Weiß Moritz Dr. jur. (M)
Grünbaum Alfred Dr. jur. (M)
Roßmanith Gustav Dr. phil. (M)
Fiiz Rudolf (M)
Paul Moritz (M)
Rößler Roman (M)
Kauß Johann (M) (C)
Otto Eduard (M) (C)
Redl Heinrich Dr. jur. (M) (C)
Hirsch Alexander Dr. jur. (M)
Boratyński Ludwig Dr. phil. (M)
Mitlöhner Rudolf (M)
Peutschmidt Robert Dr. jur. (M) (C)
Schöbel Josef (M) (C)
Jaschek Josef (M) (C)
Koczyński Michael (M) (C)
Anderka Anton (M)
Jahn Ottokar (M) (C)
Kofler Maximilian (M)
Winiarz Alois Dr. jur. (M) (C)
Nedobity Karl Dr. jur. (M) (C)
Peters Karl (M)
Diamant Maximilian (M) (C)
Goldstein Siegfried Dr. jur. (M)
Viditz Richard Dr. jur. (M) (C)
Dlabač Friedrich Dr. jur. (M) (C)
Obadalek Josef (M)
Husser Hugo Dr. jur. (M)
Kutscher Otto Dr. jur. (M)
Eder Adolf (M)
Silberstern Moritz (M)
Auerhann Edl. v. **Hvězdobor** Josef (M)
Reininger Robert Dr. phil. (M)
Jarolimek Christoph (M)
Scholz Johann Dr. jur. (M)

Digitized by Google

1. Jänner 1889

Gmeiner Wilhelm (M)
Maschek Karl (M)
Horner Otto Dr. jur. (M)
Peschke Julius (M)
Mühlbacher Emil (M)
Ulrich Karl Dr. phil. (M)
Bayer Kajetan Dr. jur. (M)
Maserek Karl Dr. jur. (M)
Krischker Philipp (M) (C)
Skorženy Anton (M)
Knappitsch Friedrich Edl. v. (M)
Winkler Hermann (M)
Weber Karl (M)
Fabrizi Emil Edl. v. Dr. jur. (M) (C)
Reich Leopold (M)
Jung Viktor (M) (C)
Hepperger Karl v. Dr. jur. (M)
Veit Moritz (M)
Spett Alexander (M)
Lenke Rudolf (M)
Raith Ferdinand (M) (C)
Machowetz Rudolf (M)
Gube Rudolf (M)
Stefanowicz Johann (M) (C)
Popper Otto (M)
Vogl Emilian (M)
Schwab Richard (M)
Künigl Karl Gf. (M) (C)
Staněk Rudolf (M)
Schwarz Josef (M)
Kunz Franz Dr. jur. (M) (C)
Waněk Josef (M)
Kupka Maximilian (M)
Reichelt Eduard (M) (C)
Reska Karl (M) (C)
Pilař Adolf (M)
Dorfinger Josef Dr. jur. (M) (C)
Strache Hugo Dr. phil. (M)
Frierß Josef (M)
Decorona Ernst (M)
Nechleba Franz (M)
Herrmann v. **Herraritt** Rudolf Dr. jur. (M)
Seng Artur (M) (C)
Zinner Heinrich (M)
Kosch Wilhelm Dr. jur. (M) (C)
Spitzer Leo Dr. jur. (M)
Kunze Friedrich (M)
Ebert Leopold (M) (C)
Pils Alois (M) (C)
Grabmayr Paul v. Dr. jur. (M)
Wieser Franz (M) (C) B. O.
Knill Karl (M) (C)
Bobilewicz Julian (M)

1. Jänner 1889

Opolski Josef (M) (C)
Svečený Theodor Dr. jur. (M) (C)
Kačerovský Franz (M)
Brode Hugo Dr. jur. (M)
Sametz Oskar (M)
Niederwieser Hermann Dr. jur. (M)
Lindner Adolf Dr. jur. (M)
Abelis Ludwig (M)
Zauner Ignaz (M)
Renner Johann Dr. jur. (M)
Bažant Eduard (M)
Mochnacki Wladimir (M)
Spett Jakob Dr. jur. (M)
Stiasny Roman (M) (C)
Netuka Franz (M)
Bradarić-Slujo Pasko (M)
Bischof Ferdinand (M)
Weber Rudolf (M)
Siller v. **Gambolo** Franz Ritt. (M) (C)
Jablonka Anton (M)
Spett Jakob (M)
Fanti Alfred (M)
Hauler Vitalis (M)
Heinz Gustav (M)
Marki Franz (M)
Hammerschlag Jonas (M)
Andrle Theodor Dr. jur. (M)
Kapp Adolf (M) (C)
Turnowsky Gustav (M)
Fuhrmann Eugen (M) (C)
Rhon Theodor (M)
Frühauf August (M) (C)
Hovanski Ewald (M) (C)
Goldblatt Edmund (M)
Brix Heinrich (M) (C)
Jordis v. **Lohausen** Kamillo Freih. (M)
Gołębski Kasimir (M)
Dreßler Heinrich (M)
Neumann Gustav (M)
Schlesinger Otto (M)
Jędrzejowski Johann (M)
Fleischer Richard (M)
Goldberger Julius (M)
Dmochowski Roman (M) (C)
Goldblatt Leopold (M)
Klausner Hermann (M)
Löwin Hugo (M)
Litschmann Wenzel (M) (C)
Bersch Wilhelm Dr. phil. (M)
Hammer Robert (M)
Forcher-Mayr Franz Dr. jur. (M) (C)

1. Jänner 1889

Kostanjevec Maximilian (M) (C)
Hofmann Karl (M) (C)
Reich Isidor (M)
Jelinek Franz (M) (C)
Bruckschlögl Alois (M)
Richter Karl (M)
Wallner Anton Dr. phil. (M)
Doliński Alexander (M)
Redlich Israel (M) (C)
Przyłęcki Siegmund (M)
Holub Anton (M)
Vysoký Jaromir (M) (C)
Sweceny Karl Dr. jur. (M) (C)
Braunschmid Josef (M)
Nikowitz Ferdinand (M)
Wimmer Josef (M)
Brümmer Robert (M) (C)
Czałczyński Kasimir (M) (C)
Just Johann (M)
Hložánek Eduard (M)
Winckler Ernst (M)
Greis Ladislaus (M) (C)
Kosak Josef (M)
Schöpflin August (M)
Kohn Maximilian Dr. jur. (M)
Glöckner Ernst (M)
Mathes Karl (M)
Petz Anton (M)
Braitenberg Josef v. Dr. (M)
Perathoner Viktor Dr. jur. (M)
Kuhn Josef (M)
Eberl Franz (M) (C)
Jasiński Konstantin (M)
Klein Rudolf (M)
Paul Rudolf (M) (C)
Schwager Karl (M)
Trevisini Georg (M)
Hamersky Richard (M)
Demattio Anton Dr. jur. (M) (C)
Adler Viktor (M) (C)
Ledenig Leopold (M) (C)
Sykora Wilhelm (M)
Fleischer Hugo (M)
Obenrauch Franz Dr. jur. (M) (C)
Feigel Theodor (M)
Stejskal Franz (M)
Gajewski Viktor Dr. jur. (M) (C)
Kurz Wilhelm (M)
Mitrofanowicz Michael (M) (C)
Lang Franz (M)
Laskownicki Stanislaus (M) (C)
Hanke Artur (M)
Malina Karl (M)
Erhardt Heinrich (M) (C)
Grasseli Prokop (M)

Digitized by Google

1. Jänner 1889

Hofreiter Franz Ⓜ Ⓒ
Siegel Adolf Ⓜ
Niemetz Karl Ⓜ Ⓒ
Hosak Johann Ⓜ Ⓒ
Boschin Josef Ⓜ Ⓒ
Jelonek Eugen Ⓜ Ⓒ
Haßmann Karl Ⓜ
Nitecki Valery Ⓜ Ⓒ
Zbyszewski Josef Ⓜ Ⓒ
Benedikt Gustav Dr. jur. Ⓜ Ⓒ
Pirkmayer Paul Ⓜ
Giebultowski August Ⓜ Ⓒ
Žurkan Nikolaus Dr. jur. Ⓜ Ⓒ
Nawratil Franz Dr. jur. Ⓜ
Weis Friedrich Ⓜ
Koziowski Adam Ⓜ
Krüki Karl Ⓜ Ⓒ
Finze Franz Ⓜ
Antoine Franz Ⓜ
Honzik Josef Ⓜ
Batheit Richard Ⓜ
Diamantidi Alexander Ⓜ
Gamperling Karl Dr. jur. Ⓜ
Tramer Bernhard Ⓜ
Bleckmann Eugen Ⓜ
Střiberný Moritz Ⓜ
Ernst Karl Ritt. v. Dr. jur. Ⓜ Ⓒ
Poliak Emil Ⓜ Ⓒ
Franz Karl Dr. jur. Ⓜ Ⓒ
Bunzl Artur Ⓜ
Quirsfeld Adolf Ⓜ
Haaterlik Gustav Ⓜ
Jankowsky Hermann Ⓜ
Jordan Alois Ⓜ
Pilschke Alois Ⓜ
Světlik Rudolf Dr. jur. Ⓜ Ⓒ
Šuman Johann Dr. jur. Ⓜ
Legerer Friedrich Ⓜ
Maczak v. Ottenburg Viktor Dr. jur. Ⓜ
Siméons Karl Dr. jur. Ⓜ Ⓒ
Pupp Karl Ⓜ
Smoluchowski v. Smolan Thaddäus Ritt. Dr. phil. Ⓜ
Stärz Josef Ⓜ B. O.
Braun Leopold Ⓜ
Weiß Eduard Dr. jur. Ⓜ
Chadraba Emanuel Ⓜ
Kotz Otmar Ⓜ
Tunner Gottlieb Dr. jur. Ⓜ
Vychodil Josef Ⓜ
Dlabač Friedrich Dr. jur. Ⓜ
Feitis Emil Ⓜ
Füßl Franz Ⓜ

1. Jänner 1889

Kafka Ignaz Dr. jur. Ⓜ
Humplik Vinzenz Ⓜ
Herold Karl Ⓜ
Wolf Johann Ⓜ
Müllschitzky Richard Ⓜ B. O.
Böhm Zdenko Ⓜ
Mandl Karl Dr. jur. Ⓜ
Passer Gustav Dr. jur. Ⓜ
Witz Maximilian Ⓜ
Englhofer Karl Ⓜ
Urban Josef Ⓜ
Bauer Karl Ⓜ
Ronek Cyrill Ⓜ
Breit Richard Ⓜ
Radler Adolf Ⓜ
Kašpárek Josef Ⓜ

23. April 1889

Kollárz Robert Ⓜ B. O.

1. Mai 1889

Erbstein Ambros Ⓜ Ⓒ B. O.
Bělohlávek Anton Ⓜ
Heritze Franz Ⓜ Ⓒ
Leichtfried Franz Ⓜ Ⓒ
Bogner Robert Ⓜ Ⓒ
Seidl Franz Ⓜ
Bischitzky Julius Ⓜ
Ulrich Johann Ⓜ
Neumann August Ⓜ
Wagner Robert Ⓜ
Fanta Jakob Ⓜ
Dejaco Alfons Ⓜ Ⓒ
Freund Philipp Dr. jur. Ⓜ
Kohn Ottokar Dr. jur. Ⓜ
Gvaiz Anton Ⓜ Ⓒ
Rosický Johann Ⓜ
Böhm Wendelin Ⓜ
Maresch Johann Ⓜ
Votruba Johann Ⓜ

1. November 1889

Scotti Anton Ⓜ
Sazima Karl Ⓜ
Zugger Augustin Ⓜ
Senigaglia Guido Ⓜ
Fedrigo Anton Ⓜ
Hasa Franz Ⓜ
Schreyer Josef Ⓜ
Tluk Josef Ⓜ
Veith Gottfried Ⓜ
Krampl Josef () Ⓜ
Smutek Johann Ⓜ Ⓒ
Ringhoffer Viktor Freih. v. Ⓜ

1. November 1889

Schwarzenberg Friedrich Prinz zu Durchlaucht Dr. jur. Ⓜ
Schwarzenberg Karl Prinz zu Durchlaucht GVO-R. Ⓜ MO-Ehrenritter
Lanner Karl Ⓜ
Mukden Maximilian Ⓜ
Bogarucker Theodor Ⓜ
Rixner Alexander Ⓜ
Baumwald Hermann Ⓜ
Gabriel Rudolf Ⓜ
Kuchar Johann Ⓜ
Grünblatt Eduard Ⓜ
Wänke Thaddäus Ⓜ
Bartl Josef Ⓜ Ⓒ
Pešovský Vinzenz Ⓜ Ⓒ
Bechmann Karl Ⓜ
Negedly Ritt. v. **Savenegg** Adolf Ⓜ Ⓒ
Mathis Karl Dr. jur. Ⓜ Ⓒ
Grünberger Jeremias Ⓜ
Schuster Roman Ⓜ
Lucker Josef Ⓜ
Fürth Rudolf Ⓜ
Hampl Maximilian Ⓜ Ⓒ
Fanfule Franz Ⓜ Ⓒ
Weiß Alois Ⓜ
Wanka Franz Dr. jur. Ⓜ
Nový Josef Ⓜ
Obrazek Wenzel Ⓜ
Diterich August Ⓜ Ⓒ
Wisinger Maximilian Ⓜ
Grünfeld Siegfried Dr. jur. Ⓜ
Engel Karl Ⓜ
Tschurtschenthaler Josef Ⓜ Ⓒ
Meitner Franz Ⓜ
Mugrauer Theodor Ⓜ
Kusel Julius Ⓜ
Bocheński Emanuel Ⓜ
Marek Wilhelm Ⓜ Ⓒ
Weidlich Emanuel Ⓜ Ⓒ
Riedl Jakob Ⓜ
Fridl Friedrich Ⓜ
Fröschl Siegfried Ⓜ
Kafka Robert Ⓜ
Zieliński Johann Ⓜ
Šindelář Johann Ⓜ
Günther Friedrich Ⓜ
Hartig Albin Ⓜ Ⓒ
Kauders Leopold Ⓜ
Poliak Artur Ⓜ
Rußbacher Alexander Ⓜ
Contin Aurelius Ⓜ Ⓒ
Mayer Leopold Ⓜ
Dołkowski Felix Ⓜ

Digitized by Google

1. November 1889

Broder Leon Dr. jur. Ⓜ
Huber Rudolf Ⓜ
Reinhold Rudolf Ⓜ
Šreter Josef Ⓜ
Bergler Johann Ⓜ
Wratschko Josef ◯ Ⓜ
Krammer Hermann Ⓜ
Badale Basilius Ⓜ

1. Jänner 1890

Pinkas Karl Ⓜ
Szczudłowski Vinzenz Ⓜ Ⓒ
Kratochwil Rudolf Ⓜ
Gvozdenović Franz Ⓜ Ⓒ
Peithner Jaroslaw Ⓜ
Korn Robert Dr. jur. Ⓜ Ⓒ
Wohlmuth Jakob Ⓜ
Sacha Leopold Ⓜ
Thiemann Markus Ⓜ
Bodanski Oskar Ⓜ
Rasp Adolf Ⓜ Ⓒ
Thumen Josef Dr. jur. Ⓜ Ⓒ
Feßler Karl Ⓜ
Paschka Maximilian Ⓜ
Ackermann Edmund Ⓜ
Kudliński Ignaz Ⓜ
Nemethy Emil Ⓜ
Krahl Maximilian Ⓜ Ⓒ
Christlbauer Adolf Ⓜ
Palme Adolf Ⓜ
Seidel Johann Ⓜ
Frieß Alfred Ritt. v. Dr. jur. FJO-R. Ⓜ Ⓒ
Frank Adolf Ⓜ
Blaschek August Ⓜ Ⓒ
Hoppe Paul Ⓜ
Wihan Robert Ⓜ Ⓒ B. O.
Winter Gabriel Ⓜ
Michna Alois Ⓜ Ⓒ
Schmidl Anton Ⓜ Ⓒ
Alber Rudolf Ⓜ Ⓒ
Kroboth Edmund Ⓜ
Roos Emil Dr. jur. Ⓜ
Bößner Franz Ⓜ
Peteani-Steinberg Gustav Ritt. v. Ⓜ
Heyrovský Kar Ⓜ
Meizer Armin Dr. jur. Ⓜ
Fischer Ludwig Dr. jur. Ⓜ
Hübl Anton Ⓜ
Hepperger Paul v. Dr. jur. Ⓜ
Balik Karl Ⓜ Ⓒ
Klamer Karl Ⓜ
Steft Karl Ⓜ Ⓒ
Hnidey Viktor Dr. jur. Ⓜ Ⓒ

1. Jänner 1890

Sentscher Anton Ⓜ
Polák Emmerich Dr. jur. Ⓜ Ⓒ
Tichánek Bohumil Ⓜ Ⓒ
Wukadinowić Spiridion Dr. phil. Ⓜ
Skraup Franz Ⓜ
Knöspel Rudolf Ⓜ
Perkounig Josef Ⓜ Ⓒ
Konečny Anton Ⓜ Ⓒ
Redlich Alois Ⓜ Ⓒ
Apfaltrer v. **Apfaltrern** Richard Freih. Ⓜ Ⓒ †
Bertram Karl Ⓜ
Kattus Leopold Ⓜ
Schreier Wilhelm Ⓜ
Bujárek Karl Ⓜ
Baronek Franz Ⓜ
Cesciutti Viktor Dr. jur. Ⓜ
Troyer Otto Ⓜ Ⓒ
Vogt Adolf Ⓜ
Pichler Josef Ⓜ Ⓒ
Wessely Edl. v. **Karnegg** Friedrich Ⓜ Ⓒ
Brode Ernst Ⓜ
Herrmann Karl Dr. jur. Ⓜ
Navratil Emil Ⓜ Ⓒ
Reimoser Karl Ⓜ Ⓒ
Schleidt Anton Ⓜ
Beer Ottokar Ⓜ Ⓒ
Offner Josef Dr. jur. Ⓜ
Burggasser Karl Ⓜ
Dückher zu **Haslau** Karl Freih. v. Dr. jur. Ⓜ Ⓒ
Margreitter Robert Dr. jur. Ⓜ
Stix Moritz Ⓜ
Kafka Franz Ⓜ
Lederer Richard Ⓜ
Halphen Ludwig Ⓜ
Bayerl Georg Dr. jur. Ⓜ Ⓒ
Pozzi Viktor Ritt. v. Ⓜ Ⓒ
Geiringer Gustav Gerson Ⓜ
Jakobe Josef Ⓜ
Bugno Eduard Ⓜ Ⓒ
Hofmann Siegmund Ⓜ
Stein Friedrich Ⓜ
Bitschnau Rudolf Dr. jur. Ⓜ
Deutsch Ludwig Ⓜ
Graf Karl Dr. jur. Ⓜ
Hochberger August Ⓜ
Fiedler Alois Ⓜ Ⓒ
Trenkwald Hermann v. Dr. phil. Ⓜ
Kaulich Josef Ⓜ
Mumelter Viktor Ⓜ
Fausek Heinrich Ⓜ

1. Jänner 1890

Birkenfeld Isaak Ⓜ Ⓒ
Rafelsberger Rudolf Dr. jur. Ⓜ
Hübner Emil Ⓜ
Richter Heinrich Dr. jur. Ⓜ
Gibas Stephan Ⓜ
Rindskopf Rudolf Ⓜ
Krejčí Johann Ⓜ
Sorgner Georg Ⓜ
Taußig Ludwig Ⓜ
Wojtasiewicz Paul Ⓜ Ⓒ
Bittmann Otto Ⓜ
Fuchs Julian Ⓜ
Krygowski Stanislaus Dr. jur. Ⓜ
Jung Georg Ⓜ
Steffan Anton Ⓜ
Hermuth Alois Ⓜ Ⓒ
Sternbach Paul Freih. v. Dr. jur. GVK. Ⓜ Ⓒ
Schentz Anton Dr. jur. Ⓜ Ⓒ
Roedl Oswald Ⓜ
Nicki Ferdinand Ⓜ
Heidecker Josef Ⓜ
Gärber Felix Ⓜ
Eder Anton Dr. jur. Ⓜ
Kattus Gustav Ⓜ
Horodecki Karl Ⓜ Ⓒ
Fischer Michael Ⓜ
Lustig Wladimir Dr. jur. Ⓜ
Josefsthal Abraham Ⓜ
Luciani Josef Ⓜ Ⓒ
Hochwald Maximilian Dr. jur. Ⓜ
Spietschka Konrad Ⓜ
Zarbach Heinrich Ⓜ
Mifsot Silvius v. Dr. jur. Ⓜ Ⓒ
Wimmer Julius Ⓜ Ⓒ
Günther Maximilian Ⓜ
Steyskal Karl Ⓜ Ⓒ
Kohn Karl Ⓜ
Kreysler Friedrich Ⓜ
Müller Karl Ⓜ
Milohnoja Johann Ⓜ
Lindner Eugen Ⓜ
Winkler Arnold Ⓜ
Chramosta Josef Ⓜ
Regele Heinrich Ⓜ
Bonetta Johann Ⓜ Ⓒ
Wagner Johann Ⓜ Ⓒ
Moraw Wilhelm Ⓜ
Roth Josef Ⓜ Ⓒ
Gerber Viktor Ⓜ
Kraus Emil Ⓜ
Spora Franz Ⓜ Ⓒ
Löckel Franz Ⓜ Ⓒ
Novotný Lambert Ⓜ
Hafner Anton Ⓜ

Digitized by Google

1. Jänner 1890

Habersack Anton (M)
Karner Anton (M)
Menzel Karl (M) (C)
Weinwurm Viktor (M)
Čerin Josef (M)
Much Adolf (M)
Czerlunczakiewicz Cyrill Dr. jur. (M)
Springer Wilhelm (M)
Popowits Johann (M) (C)
Karas Johann (M)
Mysyk Karl (M)
Holub Ludwig (M)
Kellina Theodor (M)
Pusch Julius (M)
Mogilnicki v. Lubicz Bronislaus Ritt. (M) (C)
Misky Alexander (M) (C)
Hvala Josef (M) (C)
Devetach Viktor (M) (C)
Trummer Otto (M)
Adler Hugo (M)
Dihm Stanislaus (M)
Senkowsky Robert (M)
Angerer Alexander (M)
Asti Ferdinand (M)
Weškrna Johann (M) (C)
Gredinger Wilhelm (M)
Ruebenbauer Adam (M)
Kollarits Aladár (M)
Hengl Karl (M) (C)
Schöttle Friedrich (M)
Buchbauer Josef (M)
Němeček Johann (M)
Hanak Julius (M)
Lipschitz Hiller Dr. jur. (M)
Altmann Ernst (M)
Rieger Josef Dr. phil. (M) (C)
Kulczycki Siegmund (M) (C)
Wołek Adam (M)
Paleczny Nikodem (M)
Dalla Torre v. Thurnberg und **Sternhof** Maximilian (M) (C)
Anger Anton (M)
Racka Heinrich (M) (C)
Machatti Ferdinand (M) (C)
Panowský Franz (M)
Potocki Bronislaus Dr. jur. (M)
Gartenberg Ignaz (M)
Gotter - Resti - Ferrari Julius Freih. v. (M) (C)
Musil Edl. v. **Mollenbruck** Paul Dr. jur. (M) (C)
Litwiniszyn Witold (M) (C)
Elkan Theodor (M)

1. Jänner 1890

Ziegler Otto (M)
Czerny Alois (M)
Grabski Josef (M) (C)
Albinowski Stanislaus (M) (C)
Kwiatkowski Bronislaus Dr. jur. (M) (C)
Chrząszcz Ludwig (M)
Edlbacher Maximilian ○ (M)
Konečný Ignaz (M)
Hartig Jaroslaw (M) (C)
Novaczyński Eduard Dr. jur. (M) (C)
Wagner Rudolf Dr. jur. (M) (C)
Ružička August (M)
Schmid Friedrich (M) (C)
Lunzer Josef (M)
Müller Emil (M)
Nahlik Anton (M) (C)
Obermayr August (M)
Pesendorfer Friedrich (M)
Bosizio Karl Ritt. v. (M) (C)
Grill Karl (M) (C)
Nawratil Karl (M)
Havlik Josef (M) (C)
Rachowicz Ladislaus (M) (C)
Funkelstern Emil Dr. jur. (M)
Kellner Friedrich (M)
Remplik Johann (M) (C)
Metlicovitz Aurel (M) (C)
Drischel Artur (M)
Černe Josef (M) (C)
Bertoli Renato (M)
Fischer Guido v. (M) (C)
Schmidt Eugen (M)
Szopski Felizian (M)
Bertamini Karl (M) (C)
Osuchowski Miecislaus (M)
Feier Johann (M) (C)
Emilewicz Josef Dr. jur. (M)
Spysz Stanislaus (M) (C)
Žolger Johann Dr. jur. (M) (C)
Pfanni Heinrich Dr. jur. (M) (C)
Peterka Karl Dr. jur. (M)
Langer Adolf (M)
Meini Julius (M)
Jasiński Franz Ritt. v. Dr. jur. (M)
Mentschel Ernst Dr. jur. (M) (C)
Meyer Johann Dr. phil. (M) (C)
Müller Kamillo Dr. jur. (M)
Horodecki Rudolf (M)
Harum Leopold (M)
Rauter Karl (M)
Geitler v. Armingen Josef Ritt. Dr. phil. (M)

1. Jänner 1890

Blažek Johann (M)
Bieńkowski v. Łada Peter Ritt. Dr. phil. (M)
Pusch Ludwig ⊙ (M)
Steinitz Leo ○ (M)
Malburg Georg (M)
Lechner Heinrich ○ (M)
Caesar Franz (M)
Bröder Edmund (M) (C)
Gabriel Robert (M)
Anderka Hugo (M) (C)
Katolinski Julian (M)
Thom Maximilian (M)
Lechner Oskar (M)
Neumeister Ernst (M)
Ast Wilhelm Dr. (M)
Wächtler Johann Dr. jur. (M) (C)
Hampel Rudolf (M)
Maly Stanislaus (M) (C)
Gindely Georg Dr. jur. (M)
Schenkenbach Friedrich (M)
Bamberger Hermann Dr. phil. (M) (C)
Musil Edl. v. **Mollenbruck** Rudolf (M)
Speydel Siegmund (M)
Wagner Paul (M)
Weiß v. Teßbach Adolf Ritt. Dr. jur. (M)
Roth Emil (M)
Gertler Julian Dr. jur. (M)
Kirchmayer Stephan (M)
Franz Franz (M)
Schneider v. Limhofen Karl Ritt. Dr. jur. (M) (C)
Rudl Theodor (M) (C)
Bernauer Karl Dr. jur. (M) (C)
Pollach Emanuel Dr. jur. (M)
Pawlitschek Anton Dr. jur. (M) (C)
Balanowicz Epiphanias (M)
Berghofer Josef (M)
Beck Siegfried (M)
Bank Heinrich (M)
Vinzl Josef (M)
Graf Edmund (M)
Šindler Heinrich Dr. jur. (M) (C)
Benedikt Franz (M)
Havránek Anton Dr. jur. (M)
Manschinger Eugen ⊙ (M)
Seka Johann (M)
Malčký Franz (M) (C)
Dürrhelm Armin (M)
Pazderka Ludwig Dr. jur. (M)

Digitized by Google

1. Jänner 1890

Wieselthaler Karl ⊙ Ⓜ
Lhota Johann Dr. jur. Ⓜ
Freund Ernst Ⓜ
Waygart Johann Dr. jur. Ⓜ Ⓒ
Fischer Viktor Ⓜ
Woltär Alfred Ⓜ
Tichy Ottokar Ⓜ Ⓒ
Urbanek Josef Ⓜ Ⓒ
Černohorský Johann Ⓜ
Zvěřina Wenzel Ⓜ
Winkler Josef Ⓜ

1. Mai 1890

Hanusch Jakob Ⓜ Ⓒ B. O.
Hoff Heinrich Ⓜ
Holan Ludwig Ⓜ
Bindacz Johann Ⓜ
Roshnik Rudolf Dr. jur. Ⓜ Ⓒ
Oberdorfer Karl Dr. jur. Ⓜ
Galik Edmund Ⓜ Ⓒ
Přibislawský Gottlieb Ⓜ Ⓒ

1. November 1890

Trieselt Karl Ⓜ
Arnold Anton Ⓜ Ⓒ
Montag Karl Ⓜ
Waszniowski Stanislaus Ⓜ Ⓒ
Engel Ernst Ⓜ
Gürtler Otto Ⓜ
Hackhofer Georg Ⓜ
Bruder Richard Dr. jur. Ⓜ
Sachs Hugo Ⓜ
Grubbauer Matthias Ⓜ
Žitný Wenzel Ⓜ
Retti Nathan Ⓜ
Artner Ernst Ⓜ
Albrecht Karl Dr. jur. Ⓜ Ⓒ
Kuhn Josef Ⓜ
Hansmann Karl Ⓜ Ⓒ
Schwarzenbrunner Karl Ⓜ
Pokorny Rudolf Ⓜ
Dobra Franz Ⓜ
Pupp Johann Ⓜ Ⓒ
Poeschko Ignaz Ⓜ
Fraenkel Adolf Ⓜ
Edelbauer Konstantin Ⓜ
Amtmann Adolf Ⓜ Ⓒ
Lösel Ferdinand Ⓜ
Bubik Josef Ⓜ
Schwidernoch Heinrich Ⓜ Ⓒ
Mehlo Heinrich Ⓜ
Thierl Heinrich Dr. jur. Ⓜ Ⓒ
Safron Rudolf Dr. Ⓜ
Zdarsky Robert Ⓜ
Přihoda Ludwig Ⓜ

1. November 1890

Des Loges Konstantin Ⓜ Ⓒ
Laneve Binsius Ⓜ Ⓒ
Schebek Franz ⊙ Ⓜ
Schumacher Philipp Ⓜ
Jordan Josef Dr. jur. Ⓜ Ⓒ
Fischer Emanuel ⊙ Ⓜ
Spielmann Jakob Ⓜ
Frick Theodor Ⓜ
Vladika Julius Ⓜ
Suchanek Eduard Ⓜ
Höller Anton Ⓜ
Polli Karl Ⓜ Ⓒ
Wagner Ignaz Ⓜ Ⓒ
Jäger Franz Ⓜ Ⓒ
Sobotka Alfred Ⓜ
Bettelheim Theodor Ⓜ
Gruber Josef Dr. jur. GVK. m. Kr. Ⓜ
Croci Franz Ⓜ
Schneider Ludwig Ⓜ
Zatloukal Anton Ⓜ Ⓒ
Ohmučević-Gargurić Nobile de Bizzaro Ivo Ⓜ Ⓒ
Riedel Josef Ⓜ
Kühbacher Johann Ⓜ Ⓒ
Kuhn Karl Ⓜ
Schulhof Josef Ⓜ
Silberstern Emil Ⓜ
Peuker Julius Ⓜ
Dvořak Rudolf Ⓜ
Pfungen Otto Freih. v. Ⓜ Ⓒ
Brandl Johann Ⓜ Ⓒ
Seitner Karl Ⓜ Ⓒ
Leiß Alexander v. Ⓜ
Grasern Edl. v. **Strandwehr** Hermann Ritt. Ⓚ Ⓜ
Mörath Gregor Ⓜ
Dotzler Thomas Ⓜ
Maurhard Franz Ⓜ Ⓒ
Mith Karl Ⓜ
Mildy Rudolf Ⓜ Ⓒ
Loh Friedrich Ⓜ
Kurz Alois Ⓜ
Bruck Wilhelm Ⓜ
Tomanek Paul Ⓜ
Thinell Heinrich Ⓚ Ⓜ Ⓒ
Böhn Johann Ⓜ
Tulecki Johann Ⓜ Ⓒ
Orange Felix Ⓜ
Krause Josef Ⓜ
Všetečka Ladislaus Ⓜ Ⓒ
Mára Jaromir Ⓜ
Schiller Karl Dr. jur. Ⓜ Ⓒ
Kurschel Karl Ⓜ
Seidler Johann Ⓜ

1. November 1890

Waneck Franz Ⓜ
Cmyral Karl Ⓜ
Richter Wratislaus Ⓜ
Kutscha Robert Ⓜ
Sacher Julius Ⓜ
Laschan Edl. v. **Solstein** Albert Ⓜ
Löwenstein Felix Ⓜ
Peschke Rudolf Ⓜ
Reinisch Karl Ⓜ
Starosta Johann Ⓜ
Fichtl Georg Ritt. v. Ⓜ Ⓒ
Sotka Josef Ⓜ Ⓒ
Brückner Anton Ⓜ
Perlsee Richard Ⓜ
Polatschek Siegmund Dr. jur. Ⓜ
Šaltys Alois Ⓜ Ⓒ
Winter Josef Ⓜ
Großer Wilhelm Ⓜ
Byk Oskar Ⓜ Ⓒ
Jirásek Alfred Ⓜ
Straß Karl Ⓜ
Chowanetz Raimund Ⓜ
Lucchi Walter Ⓜ Ⓒ
Lasch Hugo Ⓜ
Fischböck Ferdinand Ⓜ
Karasegh Emil Ⓜ
Groß Heinrich Ⓜ Ⓒ
Hübner Julius Ⓜ Ⓒ
Bekar Bernhard Ⓜ Ⓒ
Hora Franz Ⓜ
Schaudy Josef Ⓜ Ⓒ
Schubitz Eduard Ⓜ Ⓒ
Lewicki Marian Ⓜ Ⓒ
Leitenberger Alfred Dr. jur. Ⓜ Ⓒ
Lantschner Philipp Dr. jur. Ⓜ Ⓒ
Steinfender Ottokar Ⓜ
Ruberl Heinrich Ⓜ
Odehnal Rudolf Ⓜ
Dub Friedrich Dr. jur. Ⓜ
Fischl Karl Ⓜ
Block Albert Ⓜ
Aufreiter Johann Ⓜ
Ubrich Josef Ⓜ
Wild Johann Ⓜ
Heß Johann Ⓜ
Richter Karl Ⓜ
Gądkiewicz Eligius Ⓜ Ⓒ
Ghedina Guido Ⓜ Ⓒ
Hönk Johann Ⓜ
Monteccucoli, Marchese di Polinaga degl' Erri Franz Gf. Dr. jur. Ⓜ Ⓒ

Digitized by Google

1. November 1890

Schwemschuh Robert Ⓜ
Frömel Emil Ⓜ Ⓒ
Hutter Ignaz Ⓜ Ⓒ
Galzigna Johann Ⓜ Ⓒ
Heidegger Alois Ⓜ Ⓒ
Mussak Josef Ⓜ Ⓒ
Thausig Emil Ⓜ
Heinemann Heinrich Ⓜ Ⓒ
Engelbrecht Anton Ⓜ
Černy Paul Ⓜ
Potulice-Potulicki Karl Gf. v Dr. jur. Ⓜ †
Huol Adam Ⓜ
Kabatnik Rudolf Ⓜ Ⓒ
Krulíš Rudolf Ⓜ
Reps Franz Ⓜ Ⓒ
Hoš Franz Ⓜ
Wieden Josef Ⓜ
Pollak Heinrich Ⓜ Ⓒ
Hochmuth Josef Ⓜ
Oberzollner Franz Ⓜ Ⓒ
Giurović Artur Ⓜ
Niemczyński August Ⓜ
Lippert Moritz Ⓜ Ⓒ
Těšík Wenzel Ⓜ Ⓒ
Heller Johann Ⓜ
Schmida Hugo Ⓜ
Mumelter Paul Dr. jur. Ⓜ
Pacal Alois Ⓜ
Weitzmann Samuel Ⓜ Ⓒ
Prachař Franz Ⓜ
Stein Ignaz Ⓜ
Tuček Karl Ⓜ
Fischer Julius GVK. m. Kr. Ⓜ Ⓒ
Dwořak Otto Ⓜ
Seidl Johann Ⓜ
Cholewa-Garozyński Franz Ritt. v. Ⓜ
Hemzal Vinzenz Ⓜ Ⓒ
Nagy Josef Ⓜ
Nešpor Josef Ⓜ Ⓒ
Janda Wenzel Ⓜ
Rein Adolf Ⓜ
Pawlik Oswald Ⓜ
Černý Josef Ⓜ
Ruebenbauer Wladimir Ⓜ
Maulik Rudolf Ⓜ
Šewes Maximilian Ⓜ
Kalliwoda Konrad Ⓜ Ⓒ

1. Jänner 1891

Koselka Andreas Ⓜ
Gaube Karl Dr. jur. Ⓜ Ⓒ
Achatz Thomas Ⓜ Ⓒ

1. Jänner 1891

Haun Alfred Ⓜ
Láska Rudolf Ⓜ
Brzezina Peter ⊙ Ⓜ
Urbach Richard Ⓜ
Rosenberg Karl Dr. techn. Ⓜ
Kobes Karl Ⓜ
Herzfeld Maximilian Ritt. v. Dr. jur. Ⓜ Ⓒ
Černy Ignaz Dr. jur. Ⓜ
Górski Stanislaus Ⓜ Ⓒ
Höß August Dr. jur. Ⓜ
Hein Adolf Ⓜ Ⓒ
Tarangul Ernst Dr. jur. Ⓜ Ⓒ
Schuldes Adolf Ⓜ
Mantler Friedrich Ⓜ
Frokop Josef Ⓜ
Limbeck Karl Ritt. v. Dr. jur. Ⓜ
Kann Maximilian Ⓜ
Stein Julius Ⓜ
Schöttner Karl Ⓜ
Seelenfreund Jonathan Dr. jur. Ⓜ
Riedel Richard Ⓜ
Felix Samuel Ⓜ
Munk Adolf Ⓜ
Bauer Eduard Ⓜ
Sobota Anton Ⓜ
Peuker Robert Ⓜ
Womela Johann Ⓜ
Kalmann August Ⓜ
Prause Wenzel Ⓜ
Salitrnik Ferdinand Ⓜ
Blaas Konrad Dr. jur. Ⓜ
Schafer Emil
Deutsch Karl Ⓜ Ⓒ
Stapf Theodor Ⓜ Ⓒ
Láska Josef Dr. jur. Ⓜ Ⓒ
Villicus Emanuel Ⓜ
Bayer Albert Ⓜ
Salvadori Jakob Freih. v. Ⓜ
Wolf Karl Dr. jur. Ⓜ
Kranner Josef Ⓜ
Alscher Anton Ⓜ Ⓒ
Röttig Adolf Ⓜ
Moll Rudolf Ⓜ Ⓒ
Blach Philipp Ⓜ
Tustanowski Peter Ⓜ
Pohl Adolf Ⓜ
Lewitus Wilhelm Ⓜ
Macák Johann Ⓜ
Wessely Oskar Ⓜ
Raschke Walter Ⓜ Ⓒ
Perella Hugo Ⓜ
Pörzler Paul Ⓜ

1. Jänner 1891

Mumb Josef Ⓜ
Veselý Franz Ⓜ
Boltz August Ⓜ Ⓒ
Trziberski Otto Ⓜ
Navrátil Emil Ⓜ
Comel Eugen Ⓜ
Kobbe Hermann Ⓜ Ⓒ
Indrasé Otto Ⓜ Ⓒ
Pecha Anton Ⓜ
Chour Johann Dr. jur. Ⓜ
Auchenthaller Josef Ⓜ
Hagel Josef Ⓜ
Eypert Oskar Dr. jur. Ⓜ
Zuk Anton Ⓜ
Gorizzutti Rudolf Freih. v. Ⓜ Ⓒ
Bauer Anton Ⓜ
Sozański Emil Ⓜ Ⓒ
Weiß Edl. v. **Brünnhausen** Karl Ⓜ Ⓒ
Baloz Karl Ⓜ
Buchwald Ignaz Ⓜ
Sottlachegg Robert Dr. jur. Ⓜ Ⓒ
Schöpke Ludwig Ⓜ
Wislužil Artur Ⓜ
Winckler Maximilian Ⓜ
Dziubiński Wenzel Ⓜ Ⓒ
Salomon Ferdinand Ⓜ
Klausner Jakob Ⓜ
Buchholz Stanislaus Ⓜ Ⓒ
Arnstein Alois Ⓜ
Meßner Julius Ⓜ
Reindl Adolf Ⓜ
Pruner Maximilian Ⓜ Ⓒ
Machek Ludwig Ⓜ Ⓒ
Lahoda Gustav Ⓜ
Mehl Samuel Ⓜ Ⓒ
Kluz Martin Ⓜ Ⓒ
Matzl Adolf Ⓜ Ⓒ
Kutschera Karl Ⓜ
Hamburger Otto Ⓜ
Rous Franz Dr. jur. Ⓜ
Hecke Wilhelm Dr. jur. Ⓜ
Barosch Josef Dr. jur. Ⓜ Ⓒ
Cambj Ljubomir de Ⓜ
Liptak Franz Ⓜ Ⓒ
Rolecki Johann Ⓜ
Němec Josef Ⓜ
Mann Oskar Dr. jur. Ⓜ Ⓒ
Löwy Richard Dr. jur. Ⓜ
Gürtler Hugo Ⓜ Ⓒ
Pohl Karl Ⓜ
Tzbak Jechiel Dr. jur. Ⓜ
Borstnik Johann Dr. Ⓜ

Digitized by Google

1. Jänner 1891

Kalivoda Karl (M) (C)
Gasch Ernst (M)
Kéler Artur v. (M) (C)
Körner Kamillo (M)
Scheuter Josef (M)
Schmid Stephan (M) (C)
Hruby Sergius (M)
Charvát Bohumil (M)
Sprinzels Alfred (M)
Peterek Franz (M)
Demant Nachum Dr. jur. (M)
Werbiany Johann (M) (C)
Kleinowitz Ferdinand (M) (C)
Selb Paul (M)
Schaffer Otmar (M)
Wöß Karl (M)
Sommer Friedrich (M)
Geyer Georg (M)
Götz Rudolf v. (M) (C)
Pihatsch Josef (M) (C)
Schrutek Rudolf (M) (C)
Tittinger Bernhard (M) (C)
Drohomirecki Michael (M) (C)
Wzentek Anton (M)
Hecht Alois (M)
Bloch Hermann Dr. jur. (M)
Härdtl Heinrich (M)
Schmidhuber Rudolf (M)
Kann August (M)
Vogl Johann (M) (C)
Meixner Oswald (M)
Fritsch Richard (M)
Nikodemowicz Josef (M)
Verständig Hermann Dr. jur. (M)
Arkusiewicz Stanislaus (M)
Storch Karl (M) (C)
Chomiak Florian (M) (C)
Herschmann Gustav (M)
Blumrich Franz (M)
Sedlák Břetislaw (M)
Faimann Johann (M)
Soukup Ludwig (M)
Fröhlich Ernst (M)
Honig Oskar (M)
Just Karl (M)
Wittmann Ernst (M)
Steiner Karl (M)
Trollmann Karl (M) (C)
Höller Franz (M)
Weber Julian (M)
Kuderna Georg (M)
Feiles Karl Dr. jur. (M)
Koniuszecki Michael Dr. jur. (M) (C)

1. Jänner 1891

Kobler Moritz (M) (C)
Rothe Karl Dr. jur. (M) (C)
Raith Josef (M)
Slawik Viktor (M)
Horak Anton (M) (C)
Langer Ludwig (M)
Narowetz Julius Dr. jur. (M)
Hartig Robert (M) (C)
Polley Alois (M)
Prascheck Viktor (M)
Schwertmann Anton (M)
Seiler Karl (M)
Rosauer Felix (M)
Husserl Johann Dr. jur. (M) (C)
Schuh Otmar (M)
Kessel Rudolf (M)
Pick Heinrich (M)
Profous Anton Dr. jur. (M)
Domicelj Silvester (M) (C)
Waldmann Ernst (M)
Ecker-Eckhofen Edgar Freih v. (M)
Rupprecht Adolf (M)
Schnabl Ludwig (M)
Hanawenzl Rudolf (M) (C)
Altstadt Siegmund (M)
Makowej Josef (M)
Fiala Ladislaus (M)
Gregorič Johann (M)
Kosches David (M)
Kinzel Rudolf (M) (C)
Fischer Eduard (M)
Wustinger Franz (M)
Śliwiński Thaddäus (M) (C)
Bolzer Ferdinand (M) (C)
Peták Emil Dr. jur. (M)
Křepinský Jakob (M)
Engel David (M)
Faimann Franz (M)
Schmid Moritz (M)
Vitek Rudolf (M)
Bruckmüller Alois Dr. jur. (M) (C)
Hermüller Leopold (M)
Benedikt Julius Dr. jur. (M)
Kohn Gustav (M)
Dellin Rudolf (M)
Sabath Rudolf (M)
Ehrwerth Kamillo (M)
Gollmann Franz (M) (C)
Launsky v. Tieffenthal Robert Ritt. (C) (M)
Pröhl Anton (M)
Roth Maximilian (M)
Walter Anton (M)

1. Jänner 1891

Niewelt Anton (M)
Spielvogel Karl (M)
Heisig Alfred (M)
Thurnwald Richard Dr. jur. (M)
Hutter Richard (M)
Unger Julius (M)
Beck Otmar (M)
Valašek Franz (M)
Kapłański Bronislaus (M)
Rosengarten Julius Dr. jur. (M)
Kreilisheim Stephan Dr. jur. (M)
Spitz Julius (M)
Waschka Karl (M)
Friedl Robert (M) (C)
Ehrenfels Ferdinand Freih. v. (M)
Lauda Otto (M) (C)
Schlesser August (M)
Umgelter Heinrich (M)
Kostřica Johann (M) (C)
Kunesch Karl (M)
Valníček Wladimir Dr. jur. (M) (C)
Friedl Josef (M)
Vebr Josef Dr. jur. (M)
Jeßl Emanuel (M)
Dunzendorfer Bernhard (M) (C)
Gesrau Theodor (M)
Berger Karl (M)
Heidenberger Vinzenz (M) (C)
Treichlinger Jakob (M)
Kraith Richard (M)
Gabler Franz (M)
Giani Richard (M)
Hauser Alfred (M)
Richter Franz (M)
Weyrer Karl (M)
Steiner Karl (M)
Bauer Heinrich (M)
Djuša Ottokar (M)
Kminek Zdenko (M) (C)
Vavru Josef (M) (C)
Novák Rudolf Dr. jur. (M)
Skopec Ottomar (M) (C)
Mandelbaum Schaia rekte Schmaja (M) (C)
Mayer Dionys (M)
Lindenbaum Moses (M) (C)
Feiles Karl Dr. jur. (M)
Dudkiewicz Johann (M)
Weiser Josef (M)
Barthel Otto (M)
Faltys Josef (M) (C)
Reines Julian (M)
Dworak Josef (M) (C)

Digitized by Google

Hütter Franz Ⓜ
Klein Arnold Ⓜ
Ferrari de Latus Pasquale Ⓜ
Filippi Josef ⊙ Ⓜ
Ronchi Viktor Ⓜ
Tumlič Karl Ⓜ
Winterstern Robert Ⓜ
Völkerer Adolf Ⓜ
Hosák August Ⓜ
Kossär Ludwig Ⓜ
Sauer Alois Ⓜ
Jahn Alois Dr. jur. Ⓜ
Zimmer Eduard Ⓜ Ⓒ
Musilek Adalbert Ⓜ Ⓒ
Harlas Franz Dr. phil. Ⓜ
Suchomel Karl Ⓜ Ⓒ
Männi Johann Ⓜ
Mannsfeld Jaromir Ⓜ Ⓒ
Rosenmann Schaje Ⓜ
Pfanni Alois Ⓜ
Urschitz Eduard Ⓜ Ⓒ
Givovich Nikola Ⓜ
Altenbacher Adolf Ⓜ
Felix Friedrich Ⓜ
Šima Anton Ⓜ Ⓒ
Zieniewski Vinzenz ☽2 Ⓛ Ⓜ
Jirsik Gabriel Ⓜ
Lang Rudolf Ⓜ
Gölsdorf Rudolf Ⓜ
Hak Gottlieb Ⓜ
Daub Hermann Ⓜ
Vogt Robert Ⓜ
Rothhansel Viktor Dr. jur. Ⓜ
Seemann v. Treuenwart Karl Ritt. Dr. jur. Ⓜ
Tilsch Emanuel Dr. jur. Ⓜ
Weiß Erwin Ⓜ
Bistritschan Emil Ⓜ
Umlauf Karl Ⓜ
Stefliček Julius Ⓜ
Malek Vinzenz Ⓜ
Karajan Emanuel Ritt. v. Ⓜ
Lehner Ernst Dr. phil. Ⓜ
Kuffler Artur Ⓜ
Polacsek Friedrich Ⓜ
Müller Emil Ⓜ
Kwiatkowski Remigius v. Ⓜ
Younga v. Lemle Georg Ritt. Dr. jur. GVK. m. Kr. Ⓜ Ⓒ
Pawikowsky Rudolf Ⓜ Ⓒ
Speyer Hermann Ⓜ Ⓒ
Niementowski Stephan Ritt. v. Ⓜ Ⓒ
Kern Johann Ⓜ

Kohlböck Karl Ⓜ
Vielguth Hermann Ⓜ
Müller Robert Ⓜ
Wührer Johann Ⓜ Ⓒ
Schauberger Adolf Ⓜ
Postel Friedrich Ⓜ
Brich Josef Ⓜ
Neumann Karl Ⓜ
Wagner Friedrich Ⓜ
Hoffmann Karl Ⓜ
Lucker Emil Ⓜ
Pilecki Stanislaus Ⓜ Ⓒ
Löller Juda Ⓜ Ⓒ
Arnold Stephan Ⓜ
Lazinger Alexander Ⓜ
Frankowek Franz Ⓜ
Pajer Michael Ⓜ
Wald Jakob Ⓜ
Lang Josef Ⓜ
Lewy Max Dr. jur. Ⓜ Ⓒ
Peter Wenzel Ⓜ
Pfaff Georg Ⓜ
Niesiolowski Stephan Ritt. v. Ⓜ Ⓒ
Pavlik Josef Ⓜ Ⓒ
Janáček Alois Ⓜ
Pichler Franz Ⓜ
Kratochvil Anton Ⓜ Ⓒ
Stehlik Kaspar Ⓜ Ⓒ
Hirt Friedrich Ⓜ
Bakotić Johann Ⓜ Ⓒ
Schauer Karl Ⓜ
Ryboczuk Peter Ⓜ Ⓒ
Siebenschein Rudolf Dr. jur. GVK. Ⓜ Ⓒ
Bernardi Karl Dr. jur. Ⓜ Ⓒ
Böllmann Georg Ⓜ
Ronzal Josef Ⓜ Ⓒ
Neumann Robert Dr. jur. Ⓜ Ⓒ
Kühnel Franz Ⓜ
Vilas Robert v. Dr. jur. Ⓜ

Digitized by Google

1. Jänner 1891

Frič Franz (M) (C)
Löw-Beer Alfred (M)
Wittlin Adolf (M)
Mitterer Rudolf (M)
Kraßnigg Josef (M)
Arndt Emil (M)
Fortwängler Johann Dr. jur. (M)
Rießberger Oskar (M)
Russy Ferdinand (M) (C)
Hofmann Wilhelm (M)
Lohr Nikolaus (M)
Flego Edl. v. **Eichenstamm** Peter (M)
Falzari Andreas (M)
Tománek Anton (M)
Kragora Anton (M)
Steizhamer Luzian (M) (C)
Pöll Richard (M)
Lanz Engelbert (M) (C)
Schneider Johann (M)
Egger Alois (M)
Eisner Emmerich (M)
Spillmann Alois (M) (C)
Srdinko Karl (M)
Mosettig Paul (M)
Bartàk Prokop (M)
Knoblooh Josef (M)
Müller Johann (M) (C)
Goldfinger Albert (M)
Bondi Alfred (M)
Helm Eduard (M)
Král Adalbert (M)
Kaiser Ernst (M)
Samek Miloslaw Dr. jur. (M) (C)
Litwin Bartholomäus (M) (C)
Leiß Albert (M)
Weiß Jakob (M)
Pajor Michael (M)
Trawniczek Franz (M)
Spielvogel Theodor (M) (C)
Arnold Stephan (M)
Enzinger Alexander (M)
Oller Juda (M) (C)
Pilecki Stanislaus (M) (C)
Neumann Karl (M)
Wagner Friedrich (M)
Hoffmann Karl (M)
Lucker Emil (M)
Müller Robert (M)
Wührer Johann (M) (C)
Schauberger Adolf (M)
Postel Friedrich (M)
Brich Josef (M)
Vleiguth Hermann (M)
Kohlböck Karl (M)

1. Jänner 1891

Egger Alois (M) (C)
Leeb Bruno (M) (C)
Schießendoppler Johann (M) (C)
Pokorny Johann (M)
Pirquet - Cesenatico Silverio Freih. v. (M)
Biliński Kasimir (M)
Karaman Wladimir (M) (C)
Brodsky Johann Dr. jur. (M)
Łotocki Wladimir (M) (C)
Obst Josef (M) (C)
Meistřik Adolf (M)
Šavrda Johann (M)
Beránek Heinrich (⊙) (M)
Schlauf Anton (M)
Miki Johann (M) (C)
Štika Robert (M)
Honzik Josef Dr. jur. (M) (C)
Popper Eugen (M)
Mrkvan Martin Dr. jur. (M) (C)
Kerschbaum Karl (M)
Preßburger Abraham (M)
Thanel Ernst (M) (C)
Kitzelt Alois (M)
Ehrlich Kurt (M)
Feyl Karl (⊙) (M)
Gasser Josef (M)
Szydłowski Ludwig (M)
Primus Alois (M) (C)
Herrmann Ludwig (M) (C)
Trzycki Rudolf (M)
Watzulik Alexander Dr. jur. (M)
Fischer Stephan (M)
Szongott Johann (M)
Peter Wenzel (M)
Pfaff Georg (M)
Niesiołowski Stephan Ritt. v. (M) (C)
Pavlik Josef (M) (C)
Janáček Alois (M)
Pichler Franz (M)
Kratochvil Anton (M) (C)
Stehlik Kaspar (M) (C)
Hirt Friedrich (M)
Baketić Johann (M) (C)
Schauer Karl (M)
Rybczuk Peter (M) (C)
Siebenschein Rudolf Dr. jur. GVK. (M) (C)
Bernardi Karl Dr. jur. (M) (C)
Böllmann Georg (M)
Ronzal Josef (M) (C)
Neumann Robert Dr. jur. (M) (C)
Kühnel Franz (M)
Vilas Robert v. Dr. jur. (M)

1. Jänner 1891

Hann Emil (M)
Hütter Franz (M)
Klein Arnold (M)
Ferrari de Latus Pasquale (M)
Filippi Josef (⊙) (M)
Ronchi Viktor (M)
Tumlíř Karl (M)
Winterstern Robert (M)
Völkerer Adolf (M)
Hosák August (M)
Kossár Ludwig (M)
Sauer Alois (M)
Jahn Alois Dr. jur. (M)
Zimmer Eduard (M) (C)
Musilek Adalbert (M) (C)
Harlas Franz Dr. phil. (M)
Suchomel Karl (M) (C)
Männi Johann (M)
Mannsfeld Jaromir (M) (C)
Rosenmann Schaje (M)
Pfanni Alois (M)
Urschitz Eduard (M) (C)
Givovich Nikola (M)
Altenbacher Adolf (M)
Felix Friedrich (M)
Šima Anton (M) (C)
Zienlewski Vinzenz (⊙)2 (K) (M)
Jirsik Gabriel (M)
Lang Rudolf (M)
Göladorf Rudolf (M)
Hak Gottlieb (M)
Daub Hermann (M)
Vogt Robert (M)
Rothhansel Viktor Dr. jur. (M)
Seemann v. **Treuenwart** Karl Ritt. Dr. jur. (M)
Tilsch Emanuel Dr. jur. (M)
Weiß Erwin (M)
Bistritschan Emil (M)
Umlauf Karl (M)
Stefiček Julius (M)
Malek Vinzenz (M)
Karajan Emanuel Ritt. v. (M)
Lehner Ernst Dr. phil. (M)
Kuffler Artur (M)
Polacsek Friedrich (M)
Müller Emil (M)
Kwiatkowski Remigius v. (M)
Younga v. **Lenie** Georg Ritt. Dr. jur. GVK. m. Kr. (M) (C)
Pawlkowsky Rudolf (M) (C)
Speyer Hermann (M) (C)
Niementowski Stephan Ritt. v. (M) (C)
Kern Johann (M)

Digitized by Google

1. Jänner 1891

Lanser Paul v. Ⓜ Ⓒ
Adamec Alois Ⓜ
Löwit Hugo Ⓜ
Schneider Otto Ⓜ
Goldstein Joachim Ⓜ Ⓒ
Franz Viktor Ⓜ
Liebisch Rudolf Dr. phil. Ⓜ
Kraus Julius Ⓜ
Knepper Wilhelm Ⓜ
Bernkopf Ludwig Ⓜ Ⓒ B. O.
Löffler Hermann Ⓜ
Mayr Anton Ⓜ
Bochniewicz Stanislaus Ⓜ
Wagner Hermann Ⓜ
Staffler Franz Ⓜ
Stiasny Zdenko Dr. jur. Ⓜ
Stiebitz Julius Ⓜ
Dingler Adolf Ⓜ
Inzinger Karl Ⓜ
Brechler v. **Troskowitz** Otto Ritt. Dr. jur. Ⓜ Ⓒ
Gunovski Josef Ritt. v. Ⓜ
Hrubý Emil Ⓜ Ⓒ
Ninks Johann Ⓜ
Zeliner Julius Ⓜ
Wildt Josef Ⓜ
Hueber Franz Dr. jur. Ⓜ
Kočí Anton Ⓜ
Dattner Siegmund Ⓜ
Olesky Ludwig Ⓜ Ⓒ
Waszkiewicz Josef Ⓜ
Eichler Maximilian Ⓜ
Jedlička Franz Ⓜ
Raspi Leopold Ⓜ
Sucharda Stanislaus Ⓜ Ⓒ
Matoušek Josef Ⓜ
Neudörfer Alfred Ⓜ
Bardach Bruno Dr. phil. Ⓜ
Starzikowsky Alois Ⓜ
Müller Heinrich Ⓜ
Jellinek Ludwig Ⓜ
Urban Franz Ⓜ
Hofmann Josef Ⓜ
Brügel Friedrich Ⓜ
Nebeský Wenzel Ⓜ
Köhler Franz Dr. jur. Ⓜ
Seidel Rudolf Ⓜ
Liman Wenzel Ⓜ
Neunteufel Karl Ⓜ
Jakubowski Faustin Dr. jur. Ⓜ
Grohmann Karl Ⓜ
Biesiadecki Ladislaus Ritt. v. Ⓜ
Klein Jakob Ⓜ
Koupil Franz Ⓜ

1. Jänner 1891

Rumpler Artur Ⓜ
Borecký Jaromir Ⓜ Ⓒ
Gothardt Adolf Ⓜ
Marek Robert Ⓜ
Greif Emanuel Ⓜ Ⓒ
Lepki Jaroslaw Ⓜ Ⓒ
Skála Franz Ⓜ

6. Jänner 1891

Petzke Adolf Ⓚ Ⓜ

1. Mai 1891

Haberleitner Edmund Ⓜ Ⓒ B. O.
Lachmayer Adolf Ⓜ Ⓒ B. O.
Kalous Karl Ⓜ B. O.
Dyakowski Thaddäus Ⓜ Ⓒ
Zajic Anton Ⓜ
Rothacker Eduard Ⓜ
Beran Leo Dr. jur. Ⓜ Ⓒ
Komrs Karl Ⓜ
Lorenz Karl Ⓜ Ⓒ
Petrovčič Anton Ⓜ Ⓒ
Ringel Josef Ⓜ Ⓒ
Riedler Adolf Ⓜ
Bilek Prokop Dr. jur. Ⓜ
Martinetz Alfred Ⓜ
Vesely Eugen Ⓜ
Kliopera Franz Ⓜ Ⓒ
Dolansky Albert Ⓜ
Radziejowski Klemens Ⓜ
Löschner Rudolf Ⓜ
Sacher Ferdinand Ⓜ
Thurn und Taxis Josef Gf. Ⓜ
Böhm Stephan Ⓜ Ⓒ
Zehetmayer Johann Ⓜ
Wrbata Eugen Ⓜ

1. November 1891

Auernig Romuald Ⓜ
Lego Anton Ⓜ
David Adolf Ⓜ
Beinlich Adolf Ⓜ
Tachusi zu Schmidhoffen Artur Ritt. v. Ⓜ
Podhorzer Chaim Ⓜ
Kalister Franz Ⓜ Ⓒ

1. Jänner 1892

Ringel Gustav Ⓜ B. O.
Resch Anton Ⓜ
Uchan Albert Ⓜ
Mangutsch Josef Ⓜ
Jina Ladislaus Ⓜ
Rosenstein Maximilian Ⓜ Ⓒ

1. Jänner 1892

Kotiš Johann Ⓜ
Červenka Franz Ⓜ
Kasparek Felix Dr. jur. Ⓜ
Ružička Josef Ⓜ
Kunze Otto Ⓜ
Preclik Karl Ⓜ
Mayer Josef Edl. v. Dr. jur. Ⓜ Ⓒ
Olschbauer Philipp v. Dr. jur. Ⓜ
Herrmann Wilhelm Ⓜ
Hordliczka Ignaz Ⓜ
Schwarzmann Ludwig Ⓜ
Kundrat v. **Lüftenfeld** Josef Ritt. Dr. jur. Ⓜ Ⓒ
Scherer Karl Dr. jur. Ⓜ Ⓒ
Schleißner Siegfried Ⓜ
Drogoń Kasimir Ⓜ
Haberler Leopold Ritt. v. Dr. jur. Ⓜ Ⓒ
Schneider v. **Limhofen** Rudolf Ritt. Dr. jur. Ⓜ
Rumler Wenzel Ⓜ
Seidel Klemens Ⓜ
Porsch Ladislaus Ⓜ Ⓒ B. O.
Walde Erich Dr. jur. Ⓜ
Soppla Johann Dr. jur. Ⓜ Ⓒ
Reitterer Theodor Dr. phil. Ⓜ
Paulus Rudolf Dr. jur. Ⓜ Ⓒ
Reiter Abraham Dr. jur. Ⓜ
Wirkner Anton Ⓜ Ⓒ
Quidenus Franz Ⓜ
Kral Maximilian Ⓜ
Horrak Emil Edl. v. Dr. jur. Ⓜ Ⓒ
Groß Isidor Ⓜ
Pogatschnig Friedrich Ⓜ Ⓒ
Jankiewicz Viktor Ⓜ
Quiquerez Adolf Ⓜ Ⓒ
Paul Maximilian Ⓜ
Ziegler Ernst Dr. jur. Ⓜ
Vrsalović Iwan Ⓜ
Großmann Eduard Ⓜ
Köppner Karl Ⓜ
Scherz Karl Ⓜ
Pupp Julius Ⓜ
Waldert Karl Dr. jur. Ⓜ
Vierthaler August Ⓜ
Wiesner Friedrich Dr. jur. Ⓜ Ⓒ
Latka Karl Dr. jur. Ⓜ
Kunert Anton Ⓜ
Kellner Maximilian Ⓜ
Neuberg Eduard Ⓜ
Glžbert de **Studnicki** Julian Ⓜ
Wanschura Paul Ⓜ

Digitized by Google

1. Jänner 1892

Schindler v. **Wallenstern** Ferdinand Ⓜ
Janka Franz Ⓜ
Schimitzek Anton Ⓜ
Krpata Franz Ⓜ
Furtmüller Maximilian Ⓜ
Pešek Anton Ⓜ
Berger Jakob Ⓜ
Gugger v. **Staudach** Hermann Ⓜ
Weiß Julius Ⓜ
Dolenz Viktor Ⓜ Ⓒ
Winter Adolf Ⓜ
Gecz Karl Edl. v. Dr. Ⓜ
Pitscheneder Josef Ⓜ Ⓒ
Fiedler Julius Ⓜ
Eichner Moritz Ⓜ
Stein Eugen Dr. jur. Ⓜ
Karner Arnold Dr. jur. Ⓜ
Wanke Heinrich Dr. jur. Ⓜ
Menkes Ignaz Ⓜ
Russina Adolf Ⓜ
Pfeiffer Heinrich Ⓜ Ⓒ
Schön Salomon Ⓜ Ⓒ
Zabranský Wilhelm Ⓜ
Hochmann Friedrich Ⓜ Ⓒ
Bazzeghin Josef Ⓜ Ⓒ
Dovolavilla Johann Dr. Ⓜ
Hladik Karl Ⓜ
Stummer Heinrich Ⓜ Ⓒ
Wang Wilhelm Ⓜ
Veith Rudolf Ⓜ
Muha Anton Ⓜ
Pfeifer Edmund Ⓜ
Jochmann Andreas Ⓜ
Schicht Franz Ⓜ
Kohaut Stanislaus Ⓜ Ⓒ
Augenblick Leisor Ⓜ Ⓒ
Defris Karl Ⓜ
Lang Franz Ⓜ
Schneeberger Heinrich Ⓜ
Karplus Hugo Ⓜ
Bobakowski Valery Ⓜ Ⓒ
Hübš Franz Ⓜ
Nejdl Viktor Dr. phil. Ⓜ
Joseffy Josef Ⓜ
Holweg Rudolf Ⓜ
Donabauer Josef Ⓜ
Dreger Moritz Dr. phil. Ⓜ Ⓒ
Saxl Otto Ⓜ
Sperk Anton Ⓜ
Hahn Julius Dr. jur. Ⓜ
Schluga Johann Ⓜ
Scholter Karl Ⓜ
Ehlich Ludwig Ⓜ

1. Jänner 1892

Dolenz Eduard Ⓜ
Weinert Johann Ⓜ
Rudrich Josef Ⓜ
Przybyslawski Stanislaus Ⓜ
Mašiak Johann Ⓜ Ⓒ
Kapelusch Markus Ⓜ
Kimelmann Bernhard Ⓜ
Schwaiger Josef Ⓜ Ⓒ
Glaser Julius Dr. jur. Ⓜ Ⓒ
Hald v. **Haidenburg** Johann Ⓜ
Buresch Eduard Dr. jur. Ⓜ
Stolle Gustav Ⓜ Ⓒ
Bayer Johann Ⓜ Ⓒ
Kamitz Wenzel Dr. jur. Ⓜ Ⓒ
Tagini Julius Ⓜ
Klinger Josef Ⓜ
Fußenegger Julius Ⓜ
Dubský Georg Ⓜ
Reim Karl Ⓜ
Filip Johann Ⓜ Ⓒ
Pieschel Josef Ⓜ
Clement Anton Ⓜ
Kraft Karl Ⓜ
Kwiatkowski Ludwig Ⓜ
Paul Josef Ⓜ Ⓒ
Eder Friedrich Ⓜ
Umlauff v. **Frankwell** Karl Ritt. Ⓜ
Salatsch Rudolf Ⓜ
Pick Ludwig Dr. Ⓜ
Neuwinger Karl Ⓜ
Lukesic Josef Ⓜ Ⓒ
Sperber Moses Ⓜ
Schall Berl Ⓜ
Sternschuß Adolf Dr. jur. Ⓜ Ⓒ
Silbermann Baruch Dr. jur. Ⓜ
Mayer August Ⓜ
Finazzer Hektor Ⓜ Ⓒ
Kmietowicz Johann Ⓜ
Adamička Milosch Ⓜ
Smolik Jaroslaw Ⓜ
Cichini Karl Edl. v. Ⓜ Ⓒ
Cluha Alois Ⓜ
Waldmann Nathan Ⓜ
Pusch Josef Ⓜ
Lichtenstern Heinrich Ⓜ
Hoch Gustav Ⓜ
Beneš Rudolf Ⓜ
Moser Reinhold Ⓜ Ⓒ
Žák Adolf Ⓜ
Graf Theodor Ⓜ
Lutter Ignaz Ⓜ
Fritsch Emil Ⓜ
Stark Raimund Ⓜ Ⓒ
Des Loges Alexander Ⓜ Ⓒ

1. Jänner 1892

Broszkiewicz Josef Ⓜ
Schorr Oskar Ⓜ
Sueß Emil Dr. jur. Ⓜ
Strohmayer Anton Ⓜ
Koudelka Wenzel Ⓜ
Klampfl Eduard Ⓜ
Locker Karl Ⓜ Ⓒ
Ullmann Emil Ⓜ
Siegmund Eduard Ⓜ
Schlesinger Siegfried Ⓜ
Motz Karl Ⓜ
Steutter Richard Dr. jur. Ⓜ
Hruška Eduard Ⓜ
Tschinkel Johann Dr. phil. Ⓜ
Schön Albert Ⓜ
Harra Karl Ⓜ
Königsberger Hugo Ⓜ
Hörmann Karl v. Ⓜ
Papert Josef Ⓜ Ⓒ
Freund Albert Ⓜ
Henn Kamillo Ⓜ Ⓒ
Pfannschmidt Anton Ⓜ
Enzmann Karl Ⓜ Ⓒ
Kovač Hermann Dr. Ⓜ
Inglitsch August Ⓜ Ⓒ
Zeininger Josef Ⓜ
Winter Erwin Ⓜ
Lunzer Karl Ⓜ Ⓒ
Mortenthaler Alfred Ⓜ
Hamlisch Maximilian Ⓜ
Springer Rudolf Ⓜ
Pollak Ernst Ⓜ
Köppl Karl Ⓜ
Wolfrum Ernst Ⓜ
Trömel Paul Ⓜ
Wrießnig Julius Ⓜ Ⓒ
Pohlmann Ignaz Ⓜ
Krajczycki Kasimir Ⓜ Ⓒ
Lubomir-Treter Roman Ritt. v. Ⓜ
Knar Hermann Ⓜ
Weißhuhn Karl Ⓜ
Pianckh Emil Ⓜ
Adler Arnold Ⓜ
Strisower David Ⓜ
Kokali Edmund Ⓜ
Pawlik Hugo Ⓜ
Šumpik August Ⓜ Ⓒ
Jelinek Karl Dr. jur. Ⓜ
Luger Karl Ⓜ
Butschek Viktor Ⓜ
Matzka Julius Ⓜ
Sax Friedrich Ⓜ
Moser Gustav Ⓜ
Bär Maximilian Ⓜ

Digitized by Google

1. Jänner 1892

Kraus Karl Ⓜ
Freund Otto Ⓜ
Novák Karl Ⓜ
Jahnel Maximilian Ⓜ Ⓒ
Tacco v. Fölseństein Ghino Freih. Ⓜ
Schicker Ernst Ⓜ
Šebesta Gottlieb Ⓜ
Václavek Jaroslaw Ⓜ
Bureš Alois Ⓜ
Teodorowicz Miecislaus Ⓜ
Neuwirth Adolf Ⓜ Ⓒ
Karpiński Franz Ⓜ
Kryšpin Adolf Ⓜ
Alvensleben Udo v. Ⓜ
Reinitz Emil Ⓜ
Blaskopf Maximilian Ⓜ
Gall Hermann Ⓜ Ⓒ
Wagner Josef Ⓜ
Neber Artur Ⓜ
Röttinger Heinrich Dr. phil. Ⓜ Ⓒ
Elfinger Alexander Ⓜ B. O.
Brožek Josef Ⓜ
Pretsch v. Lerchenhorst Alexander
Reichert Gustav Ⓜ
Henrich Leo Ⓜ
Litschke Alfred Ⓜ
Pascheles Alfred Ⓜ
Dorožyński Arseni Ⓜ
Zenz Hermann Ⓜ
Freiberg Rudolf Ⓜ
Neudeck Oskar Ⓜ
Dražička Anton Ⓜ
Pfleger Otto Dr. jur. Ⓜ Ⓒ
Niklas Franz Ⓜ
Hain Rudolf Ⓜ Ⓒ
Riener Johann Ⓜ
Winkelhofer Emil Ⓜ Ⓒ
Lichtenstern Josef Ⓜ Ⓒ
Passek Viktor Dr. jur. Ⓜ
Bergmann Richard Ⓜ
Kossowski Thaddäus Ritt. v. Ⓜ Ⓒ
Trznadel Franz Ⓜ
Mark Leon Ⓜ Ⓒ
Meisels Isaak Ⓜ
Goebl Emil Ⓜ Ⓒ
Fiecchi Maximilian Ⓜ Ⓒ
Leksch Wilhelm Ⓜ
Bombach Ludwig Ⓜ
Popper Otto Dr. jur. Ⓜ
Schwarzwald Josef Ⓜ
Dluhosch Ferdinand Ⓜ

1. Jänner 1892

Domiczek Oskar Ⓜ Ⓒ
Sögner Alexander Ⓜ
Trummer Josef Ⓜ
Koutnik Johann Ⓜ
Šenkyřik Johann Ⓜ
Kleibl Edmund Ⓜ
Hrdliczka Hugo Ⓜ
Kiesewetter Josef Ⓜ
Cieslar Rudolf Ⓜ
Schwanda Leopold Ⓜ
Pollak Hermann Ⓜ
Jacob Guido Ⓜ
Twaróg Felix Dr. jur. Ⓜ Ⓒ
Smagowicz Stanislaus Ⓜ Ⓒ
Schmidt Adolf Ⓜ
Richter Karl Ⓜ
Šusteršič Reinhold Ⓜ Ⓒ
Bruckner Ludwig Ⓜ
Knobloch Franz Ⓜ
Kaschte Wenzel Ⓜ Ⓒ
Spalek Wenzel Ⓜ Ⓒ
Pavisić Nikolaus Ⓜ Ⓒ
Bostizio-Thurnberg und **Jungenegg** Alexander Ritt. Ⓜ Ⓒ †
Krawczyk Michael Dr. jur. Ⓜ Ⓒ
Kinda Peter Ⓜ
Benda Wenzel Ⓜ
Jaroš Franz Ⓜ
Schulz Gottlieb Ⓜ
Berner Emil Ⓜ Ⓒ
Poláček Karl Ⓜ
Zalewski Ladislaus Ⓜ
Lenartowicz Kasimir Dr. jur. Ⓜ
Griffel Moses Ⓜ
Łobaczewski Thaddäus Ritt. v. Ⓜ
Pawłowski Dominik Ⓜ Ⓒ
Just Josef Ⓜ
Schneider Karl Ⓜ Ⓒ
Heran Heinrich Dr. jur. Ⓜ Ⓒ
Marx Eduard Ⓜ
Seiller Ernst Freih. v. Dr. jur. Ⓜ Ⓒ
Reuter Theodor Ⓜ
Richlý Franz Ⓜ
Kobylański Stanislaus Ⓜ
Zahradnik Laurenz Ⓜ Ⓒ
Szostkiewicz Thaddäus Ⓜ Ⓒ
Bentz Wilhelm Ⓜ Ⓒ
Zellinger Karl Ⓜ Ⓒ
Korb Franz Ⓜ
Haidegger Johann Ⓜ
Spurný Robert Ⓜ
Del Torre Artur Ⓜ
Passow Franz Ⓜ

1. Jänner 1892

Furiani Alois v. Ⓜ Ⓒ
Feuer Markus Ⓜ Ⓒ
Veselý Zdenko Ⓜ
Prott Karl Ⓜ
Frohm Heinrich Ⓜ
Hebenstreit Georg Ritt. v. Ⓜ Ⓒ
Volk Franz Ⓜ
Müller Franz Karl Dr. jur. Ⓜ Ⓒ
Pillwein Adolf Ⓜ Ⓒ
Fejfar Anton Ⓜ Ⓒ
Kollroß Cyrill Ⓜ
Macoun Josef Ⓜ Ⓒ
Subak Alfred Ⓜ
Roth Ludwig Ⓜ
Breatel Otto Dr. jur. Ⓜ Ⓒ
Linke Robert Ⓜ
Reisler Artur Dr. jur. Ⓜ Ⓒ
Zeiner Ernst Ⓜ
Deisinger Johann Ⓜ
Raisky Gustav Ⓜ
Ast Eduard Ⓜ
Teykal Franz GVK. Ⓜ Ⓒ
Kellner Theodor Ⓜ
Reimann August Ⓜ
Sommer Josef Ⓜ Ⓒ
Schauberger Friedrich Dr. jur. Ⓜ Ⓒ
Beutel Josef Ⓜ
Wadas Rudolf Ⓜ
Hranitzky Franz Ⓜ Ⓒ
Popper Vinzenz Ⓜ
Brachtel Maximilian Ⓜ
Felzmann Rudolf Ⓜ Ⓒ
Vigl Johann Ⓜ Ⓒ
Weber Maximilian Ⓜ
Wächter Franz Ⓜ Ⓒ
Brichze Heinrich Ⓜ Ⓒ
Schwarz Max Ⓜ
Stengl Viktor Ⓜ
Kohn Heinrich Ⓜ
Dvořáček Hermann Ⓜ
Rendić v. **Miočević** Doimus Ⓜ Ⓒ
Osner Alexander Ⓜ
Moretti Friedrich Ⓜ
Stoupa Franz Ⓜ
Strigl Johann Ⓜ Ⓒ
Lessy Friedrich Ⓜ
Wilhelm Friedrich Ⓜ
Anderka Emil Ⓜ
Wonsch Karl Ⓜ Ⓒ
Brož Josef Ⓜ
Charwat Maximilian Ⓜ
Kretschmer Adolf Dr. jur. Ⓜ Ⓒ
Lemberger Emil Dr. phil. Ⓜ

Digitized by Google

1. Jänner 1892

Makowsky Alexander Ⓜ Ⓒ
Kraemer Friedrich Ⓜ
Polacsek Julius Ⓜ
Esterle Maximilian Ⓜ
Umlauff v. Frankwell Gustav Ritt. Ⓜ
Wolf Richard Ⓜ
Junker Richard Dr. jur. Ⓜ Ⓒ
Garber Franz Ⓜ
Sperling Emil Ⓜ
Lunzer Edl. v. **Lindhausen** Justus Dr. phil. Ⓜ Ⓒ
Petziwal Ernst Ⓜ
Ottitzky Leopold Ⓜ
Sölder zu Prakenstein Eduard v. Ⓜ Ⓒ
Kautz Johann Ⓜ Ⓒ
Grünwald Anton Ⓜ
Barnegg Oskar Ⓜ
Piankensteiner Karl Dr. jur. Ⓜ Ⓒ
Krauth Josef Ⓜ Ⓒ
Artmann Emil Ⓜ
Zagórski Stanislaus Dr. jur. Ⓜ
Blau Friedrich Ⓜ
Artmann Ferdinand Ⓜ
Hietzgern Georg Ⓜ
Bejšovec Wilhelm Ⓜ.
Schally Johann Dr. jur. Ⓜ
Funke Friedrich Ⓜ
Greiner Wilhelm Ⓜ
Frankenbusch Karl Ⓜ
Baroncze Valerian Ⓜ
Wollrab Anton Ⓜ
Buchsbaum Heinrich Ⓜ Ⓒ
Harant Karl Dr. jur. Ⓜ
Bermann Moritz Ⓜ
Winternitz Maximilian Dr. phil. Ⓜ
Friedl Johann Ⓜ Ⓒ
Seitmann Richard Edl. v. Ⓜ Ⓒ
Guth Hugo Dr. Ⓜ
Nosowicz Andreas Ⓜ
Walentin Hugo Ⓜ
Flesch Ernst Ⓜ
Haliwich Hermann Dr. jur. Ⓜ Ⓒ
Krause Hermann Ⓜ
Knappe Friedrich Ⓜ
Just Franz Ⓜ Ⓒ
Winkler Anton Ⓜ
Marian Johann Dr. jur. Ⓜ
Kokoszyński Stanislaus Ⓜ
Nycz Ignaz Dr. jur. Ⓜ
Styber Siegmund Ⓜ

1. Jänner 1892

Burzyński Ladislaus Dr. jur. Ⓜ
Sulzbeck Rudolf Ritt. v. Ⓜ
Maresch Waldemar Ⓜ
Andersch Alois Ⓜ
Ruiß Franz Dr. jur. Ⓜ Ⓒ
Jaworzik Albert Ⓜ
Preisenhammer Maximilian Ⓜ
Benesch Alois Dr. jur. Ⓜ
Heller Theodor Dr. phil. Ⓒ
Gutmann Abraham Dr. jur. Ⓜ
Abeles Josef Ⓜ
Stefko Miecislaus Ⓜ
Malisz Thaddäus Ⓜ
Gwiggner Anton Ⓜ
Kroulik Franz Ⓜ
Vraný Karl Ⓜ
Müller Richard Ⓜ
Haug Robert Ⓜ
Feuerstein Egon Ⓜ
Wiese Friedrich Ⓜ
Horr Moritz Ⓜ Ⓒ
Kuhn Rudolf Ⓜ Ⓒ
Wießner Franz Ⓜ
Čulik Leopold Ⓜ
Záruba Josef Ⓜ
Pechanz Josef Ⓜ
Zehra Edmund Ⓜ

1. Mai 1892

Colerus v. Geldern Artur Ⓜ Ⓒ B. O.
Schwarz Anton Ⓜ Ⓒ
Leszczycki Bronislaus Ⓜ
Köhler Karl Ⓜ
Medlin Josef Ⓜ Ⓒ
Dawid Ludwig Ⓜ
Sieradzki Siegmund Ⓜ
Niemiec Anton Ⓜ
Franzl Josef Ⓜ
Honke Karl Ⓜ
Huyer Wenzel Dr. jur. Ⓜ Ⓒ
Groß Emanuel Ⓜ
Kauder Theodor Ⓜ
Horejsch Josef Ⓜ Ⓒ
Scheiner Rudolf Ⓜ
Hilbert Kamillo Ⓜ
Truszczak Josef Ⓜ
Bock Ernst Ⓜ
Jülka Karl Ⓜ
Meichar Karl Ⓜ
Meisel Wilhelm Ⓜ
Bišavec Wenzel Ⓜ
Wallenfels Emil Ⓜ
Merrel Adolf Ⓜ
Contin Peter Ⓜ Ⓒ

1. Mai 1892

Brix Josef Ⓜ
Žemlička Johann Ⓜ
Bernadzikowski Johann Ⓜ Ⓒ

1. November 1892

Fürst Franz GVK. m. Kr. Ⓜ Ⓒ
Kolimayr Josef Ⓜ
Šafar Johann Ⓜ Ⓒ
Novák Gottlieb Dr. jur. Ⓜ Ⓒ
Trenkler Ferdinand Ⓜ
Malik Ludwig Ⓜ Ⓒ
Wolf Josef Ⓜ Ⓒ
Reichert Rudolf Ⓜ Ⓒ
Żytomirski Bronislaus Ⓜ Ⓒ
Śmiałowski Vinzenz Ⓜ
Vohánka Johann Ⓜ
Schweitzer Alois Ⓜ
Wagner Alexander Ⓜ
Kaczanowski Kasimir Ⓜ
Sonnleitner Rudolf Dr. phil. Ⓜ
Drescher Josef Ⓜ
Chrt Wenzel Ⓜ Ⓒ
Rebenwurzel Siegfried Ⓜ
Wolf Heinrich Ⓜ Ⓒ

1. Jänner 1893

Richter Ferdinand Ⓜ Ⓒ
Schindler Josef Ⓜ
Kunz Gustav Ⓜ
Küttner Adolf Ⓜ
Miejnek Johann Ⓜ Ⓒ
Sachsel Karl Ⓜ
Schubert Johann Ⓜ
Hatter Josef Ⓜ Ⓒ
Roß Theodor Ⓜ
Marounek Franz Ⓜ
Neymann Franz Ⓜ Ⓒ
Klus Marian Ⓜ Ⓒ
Houdek Franz Ⓜ
Dąbrowski Theophil Ⓜ Ⓒ
Jankiewicz Wilhelm Ⓜ Ⓒ
Kovář Miloslaw Ⓜ
Mauthner Edmund Ⓜ
Jičinský Jaroslaw Ⓜ
Steinmetz Franz Ⓜ
Bachmann Franz Dr. jur. Ⓜ Ⓒ
Rufer Josef Ⓜ
Huppenberger Emil Ⓜ
Einzinger Heinrich Ⓜ
Redl auch **Rödl** Marian Ⓜ Ⓒ
Pavlousek Jaroslaw Dr. jur. Ⓜ
Stein Artur Ⓜ
Enderes Bruno Ritt. v. Ⓜ Ⓒ
Vogl Theodor Ⓜ
Krause Franz Ⓜ

Digitized by Google

1. Jänner 1893

Obmiński Ladislaus Ritt. v. Ⓜ
Konvalinka Adolf Ⓜ
Sonnenschein Alfred Ⓜ
Thiel Viktor Dr. phil. Ⓜ Ⓒ
Nowosiadłowski Wladimir Ⓜ Ⓒ
Procházka Adolf Dr. jur. Ⓜ Ⓒ
Holzlechner Josef Dr. jur. Ⓜ
Sögner Karl Edl. v. Dr. jur. Ⓜ
An der Lan Freih. v. **Hochbrunn** Gotthard Dr. jur. Ⓜ Ⓒ
Sternbach Pius Freih. v. Ⓜ ✝
Oberrenner Otmar Ⓜ
Sokoll Josef Ⓜ
Mackowitz Eduard v. Dr. jur. Ⓜ Ⓒ
Nikolášek Otto Ⓜ
Koch Cyrill Ⓜ
Meichar Ladislaus Ⓜ Ⓒ
Kernreiter Johann Ⓜ Ⓒ
Osborne Wilhelm Dr. phil. Ⓜ
Stellzig Karl Ⓜ
Preschern Eduard Dr. jur. Ⓜ Ⓒ
Vogl Karl Ⓜ
Conrath Oskar Ⓜ
Stachy Julius Dr. jur. Ⓜ Ⓒ
Püschel Emil Ⓜ
Tuček Karl Ⓜ
Seligmann Emil Ⓜ Ⓒ
Hafner Josef Ⓜ Ⓒ
Mehler Johann Ⓜ Ⓒ
Makart Johann Ⓜ
Neri Maximilian Ⓜ
Braun Adolf Ⓜ
Löwy Viktor Ⓜ
Kopp Franz Ⓜ Ⓒ
Fremuth Johann Ⓜ
Hemmrich Robert Ⓜ
Achterling Anton Ⓜ
Lauer Richard Ⓜ
Gärber Karl Ⓜ
Schneefuß Ernst Ⓜ
Schick Rudolf Ⓜ
Wagner Eduard Ⓜ
Greif Otto Ⓜ Ⓒ
Teifel Karl Ⓜ
Piestrak Felix Ⓜ Ⓒ
Roesler Paul Ⓜ
Müller Adolf Ⓜ
Hartl Josef Ⓜ
Weiser Viktor Ⓜ
Hietzgern Ludwig Ⓜ
Mareš Heinrich Ⓜ Ⓒ
Werner Karl Ⓜ
Fenz Alois Dr. jur. Ⓜ Ⓒ
Glogau Rudolf Dr. jur. Ⓜ Ⓒ

1. Jänner 1893

Popoviciu Theophil Ⓜ
Pichler Anton ⊙ Ⓜ
Costa-Rossetti Edl. v. **Rossanegg** Robert GVK. m. Kr. Ⓜ
Kasparek Johann Ⓜ Ⓒ
Mühlbauer Josef Ⓜ
Černe Josef Ⓜ
Rößler Alfred Ⓜ
Kolař Johann Ⓜ
Pick Edmund Ⓜ
Tetzner August Ⓜ
Görlich Wilhelm Ⓜ
Stroński Kasimir Ritt. v. Ⓜ
Löwy Julius Ⓜ
Stein Artur Dr. phil. Ⓜ
Pretnar Franz Ⓜ
Dirnhofer Franz Ⓜ Ⓒ
Niedermayer Johann Ⓜ
Chochole Karl Ⓜ
Stix Oswald Ⓜ
Černik Karl Ⓜ
Jachimski Heinrich Ⓜ
Neuster Ignaz Ⓜ Ⓒ
Hübl Karl Ⓜ
Ungar Albert Ⓜ
Berkovitz Ernst Ⓜ
Frič Johann Ⓜ
Chalcarz Josef Ⓜ Ⓒ
Stix Robert Ⓜ
Janovitzer Artur Dr. jur. Ⓜ
Taußig Viktor Ⓜ
Forregger Alexander Dr. jur. Ⓜ
Gabriel Friedrich Ⓜ
Hummel Adolf Ⓜ
Steiner Jakob Ⓜ
Triebenbacher Karl Dr. jur. Ⓜ Ⓒ
Kraolk Jaroslaw Ⓜ Ⓒ
Černy Leopold Ⓜ
Reischl Johann Ⓜ Ⓒ
Löw Heinrich Ⓜ
Margulies Michael Ⓜ
Ronsperger Emil Ⓜ
Mäntler Leonhard Ⓜ Ⓒ
Katz Otto Ⓜ
Linnemann Ernst Ⓜ
Kapral Anton Ⓜ
Jaskulski Kornelius Ⓜ Ⓒ
Stengacz Nikolaus Ⓜ Ⓒ
Prunkul Johann Ritt. v. Ⓜ Ⓒ
Hussak Karl Ⓜ Ⓒ
Dürigl auch **Dirrigl** Josef Ⓜ
Mehl Thomas Ⓜ
Singer Ernst Ⓜ
Kofler Hermann Dr. jur. Ⓜ
Kraus Emil Ⓜ

1. Jänner 1893

Brügel Julius Dr. jur. Ⓜ Ⓒ
Jeglič Maximilian Ⓜ Ⓒ
Ullmann Franz Ⓜ
Bachner Viktor Dr. jur. Ⓜ Ⓒ
Schimke Ernst Ⓜ
Wanék Edmund Dr. jur. Ⓜ Ⓒ
Berger Anton Ⓜ
Erban Ferdinand Ⓜ
Prochazka Alois Ⓜ Ⓒ
Goldberg Leib Ⓜ Ⓒ
Robitschek Wilhelm Dr. jur. Ⓜ
Perlmann Walter Dr. jur. Ⓜ
Culot Franz Ⓜ
Huschak Franz Ⓜ
Löwenherz Arnold Ⓜ
Pokorny Julius Ⓜ Ⓒ
Pohl Karl Ⓜ Ⓒ
Auerbach Paul Ⓜ
Eck Gustav Ⓜ
Hendrich Johann Ⓜ
Strommer Alois Dr. jur. Ⓜ Ⓒ
Feith Theodor Ⓜ
Zeisel Eduard Ⓜ Ⓒ
Hilczer Edmund Ⓜ Ⓒ
Ciszek Josef Ⓜ Ⓒ
Hechter Karl Ⓜ
Gerber Artur Ⓜ
Rosenberg Wilhelm Dr. jur. Ⓜ
Urban Karl Ⓜ
Holczyński Ladislaus Ⓜ Ⓒ
Marušić Valentin Ⓜ Ⓒ
Lichtenheld Ludwig Ⓜ
Pollak Bernhard Ⓜ
Mysliveček Johann Ⓜ
Wackernell Pius v. Dr. jur. Ⓜ
Kretschmer Josef Ⓜ
Humer Ignaz Ⓜ Ⓒ
Rosenkranz Adolf Ⓜ
Formann Karl Ⓜ Ⓒ
Preißler Ferdinand Ⓜ
Beth Leon Dr. jur. Ⓜ
Gutherz Hermann Ⓜ
Lausch Alois Ⓜ
Bersuder Julius v. Ⓜ
Stötter Johann Ⓜ Ⓒ
Schiesti Heinrich Dr. jur. Ⓜ Ⓒ
Hauke Franz Ⓜ Ⓒ
Kufa Eduard Ⓜ
Schwayer Josef Ⓜ
Walter Viktor Ⓜ
Bader Emil Ⓜ
Konrád Alfred Ⓜ
Waldmann Friedrich Ⓜ
Kern Franz Ⓜ Ⓒ
Hauswirth Otto Ⓜ

Digitized by Google

1. Jänner 1893

Partisch Karl Dr. phil. (M)
Tschurtschenthaler v. **Helmheim** Oskar (M)
Weißengruber Leo (M)
Morawec Wilhelm (M)
Tomassich Peter Dr. jur. (M)
Labier Richard (M)
Zimmer August (M)
Krader Wilhelm (M)
Pick Leo Dr. jur. (M)
Mittler Richard (M)
Beran Friedrich (M)
Tołoczko Eduard (M)
Hübner Ernst (M) (C)
Schön Siegfried (M)
Zöhrer Ludwig Dr. jur. (M) (C)
Bušić Alexander (M) (C)
Busse Hermann (M)
Boni Karl Dr. jur. (M)
Weinstein Hermann vel Hersch (M) (C)
Siehra Karl (M) (C)
Eiselt August (M)
Brandeis Rudolf (M)
Glaubauf Ernst (M)
Schmeja Edmund (M)
Warhanek Johann (M)
Karrer Robert (M)
Raubitschek Moritz (M)
Winternitz Alexander (M)
Hozhevar Anton (M) (C)
Leitempergher Heinrich (M)
Tröger Rudolf (M)
Cohn Hermann (M)
Pober Michael ⊙ (M)
Mása Karl (M) (C)
Kořený Johann (M) (C)
Lischka Wilhelm (M)
Dutczyński Kasimir (M) (C)
Zapomüel Franz (M)
Richter Adolf (M)
Plumert Albert (M) (C)
Steiner Richard (M)
Selkes Hugo (M)
Langer Johann (M)
Strack Karl (M)
Karchesy Adam Edl. v. (M) (C)
Lederer Alois (M)
Hejda Ottomar (M) (C)
Stiller Franz (M)
Kafonek Ferdinand (M)
Schnabl Gustav (M)
Pezdirec Anton (M) (C)
Millitz Rudolf (M)
Poliak Maximilian (M)

1. Jänner 1893

Budař Karl (M)
Ambros Hermann (M)
Sztankovits Oskar v. (M) (C)
Götz Roderich v. (M) (C)
Baliak Karl (M) (C)
Hamperl Ferdinand (M) (C)
Ullrich Friedrich (M)
Gangberg Wolf (M)
Uher Ernst (M)
Kraus Karl (M)
Fitzner Otto (M)
Steffan Edl. v. **Steffenau** Ferdinand (M) (C)
Lessig Edmund (M)
Tuna Franz (M) (C)
Frank Moritz Dr. jur. (M) (C)
Hirschmann Gustav (M)
Rubin Alexander (M)
Japp Hugo (M)
Slanec Wenzel (M) (C)
Rasberger Ludwig Dr. jur. (M) (C)
Lustig Heinrich (M)
Trybulec Andreas (M)
Begiński Emil (M)
Skwyrziński Stephan (M)
Popowicz Josef (M)
Löbel Adolf (M)
Černý Karl (M)
Plýva Adolf (M)
Fortner Ludwig (M)
Nagel Robert (M)
Klouček Alois (M) (C)
Zajiček Karl (M)
Stránský Rudolf (M)
Tichý Anton (M)
Tomášek Heinrich (M)
Střecha Alois (M) (C)
Fried Emil (M) (C)
Pivnicska Eduard (M) (C)
Diamant Emil (M)
Neumann Felix (M)
Sobotka Eugen (M)
Tessadri Josef Dr. jur. (M) (C)
Graßmück Rudolf (M) (C)
Hübner Josef (M)
Nagel Siegmund (M)
Schinzel Johann (M) (C)
Polivka Eduard (M)
Tabarelli de **Fatis** Celestino (M) (C)
Norilier Tito (M) (C)
Marini Josef (M)
Kinateder Josef (M)
Mauer Karl (M)
Kempf Josef (M)

1. Jänner 1893

Öfner Matthias Dr. jur. (M) (C)
Hofinek Karl (M)
Stigler Hermann (M) (C)
Altwirth Maximilian (M)
Bachmann Andreas (M)
Katz Moses (M)
Markus Josef (M)
Soukup Ottokar (M)
Knopp Stanislaus (M)
Stanék Hermann (M) (C)
Vogl Gustav (M)
Ender Leopold (M) (C)
Bassin Rüdiger (M) (C)
Rudesch Anton (M)
Küster Leopold (M)
Pitra Karl (M)
Loos Hermann (M)
Eberstaller Karl (M)
Steazyn Nikolaus (M)
Colo Alois (M)
Wähner Karl (M)
Wolf Artur (M)
Ott Franz (M) (C)
Beyerl Karl (M)
Chrastina Jaroslaus (M)
Wojmann Johann (M)
Šmid Anton (M)
Hrubý Gottlieb (M)
Wagner Theodor (M) (C)
Plocek August (M)
Philippi Leopold (M)
Lubin Vinzenz (M) (C)
Goldberger Oskar (M)
Raschovsky Josef (M)
Radwański Thaddäus (M)
Ribarz Friedrich (M) (C)
Łoś Marian Gf. (M)
Perner Jaroslaw Dr. phil. (M)
Zemánek Josef (M)
Petak Eugen (M) (C)
Maudry Viktor (M)
Vocásek Friedrich (M)
Binder Viktor (M)
Basch Alfred (M)
Pohl Heinrich (M)
Starkel Julius (M)
Picka Heinrich (M)
Konopásek Alois (M) (C)
Supan Emmerich (M)
Dimaczek Maximilian (M)
Steinbach Ferdinand (M)
Blitterstorf Maximilian Freih. v. (M)
Ewald Gustav (M)
Sallmann Ernst (M)

Digitized by Google

1. Jänner 1893

Zdanowicz Marzin Ⓜ Ⓒ
Groh Franz Ⓜ
Kirchberger Wenzel Ⓜ
Żeiechowski v. **Ciołek** Stephan Ritt. Dr. jur. Ⓜ Ⓒ
Trauner Jakob Ⓜ
Perissini Attilio Ⓜ Ⓒ
Lirk Friedrich Ⓜ
Schiller Richard Ⓜ
Tarabochia Isaak Ⓜ
Mayer Karl Ⓜ Ⓒ
Procházka Alois Ⓜ
Schalberger Karl Ⓜ Ⓒ
Müller Karl Ⓜ
Domin Adolf Ⓜ
Jaritz Josef Ⓜ
Krauß Rudolf Ⓜ Ⓒ
Appelt Ferdinand Ⓜ
Čáp Lubomir Ⓜ
Bader Johann Dr. Ⓜ
Heller Leo Ⓜ
Zemek Alois Ⓜ
Šubert Jaroslaw Ⓜ
Kobieraki Karl Ⓜ
Pfügi Richard Edl. v. Ⓜ Ⓒ
Kern Josef Ⓜ Ⓒ
Dubský Gustav Ⓜ
Sichrava Erhard Ⓜ
Volkmann Alois Ⓜ Ⓒ
Duftschmid Emil Dr. jur. Ⓜ Ⓒ
Pfister Franz Ⓜ Ⓒ
Hein Hermann Ⓜ
Frühauf Adalbert Dr. jur. Ⓜ
Schmidl Hugo Ⓜ
Dirrigl Josef Ⓜ
Baldrian Alois Dr. jur. Ⓜ Ⓒ
Kelb Josef Dr. jur. Ⓜ Ⓒ
Tauber Wladimir Ⓜ Ⓒ
Anderle Adolf Ⓜ
Hansel Karl Ⓜ Ⓒ
Müller August Ⓜ Ⓒ
Peručić Spiro Ⓜ
Singer Karl Ⓜ
Klug Karl Dr. jur. Ⓜ Ⓒ
Bennier Richard Ⓜ
Hecht Rudolf Ⓜ Ⓒ
Chwojka Wilhelm Ⓜ Ⓒ
Hradecky Emil Ⓜ Ⓒ
Reindl Franz Ⓜ Ⓒ
Brajković Heinrich Ⓜ Ⓒ
Barta Rudolf Ⓜ
Stagl Friedrich Ⓜ
Reschauer Heinrich Ⓜ
Göhler Gustav Ⓜ
Galasso Anton Ⓜ Ⓒ

1. Jänner 1893

Hübner Karl ⊙ Ⓜ Ⓒ
Ratković Johann Ⓜ
Mahrla Josef Ⓜ Ⓒ
Amann Albert Ⓜ
Milošević Josef Ⓜ Ⓒ
Ehrbar Friedrich Ⓜ
Weinfeld Ignaz Ⓜ
Krayzel Karl Ⓜ
Schwabe Karl Ⓜ
Jarmuth Julius Ⓜ Ⓒ
Vogl Friedrich Ⓜ
Ingraf Josef Ⓜ
Hock Friedrich Dr. jur.
Mayer Johann Ⓜ Ⓒ
Löwenrosen Friedrich Dr. jur.
Boguth Adolf Ⓜ
Siaty Stanislaus Dr. jur. Ⓜ
Gödl Ernst Dr. jur. Ⓜ
Steinhauser Johann Ⓜ
Schaeffer Emil Ⓜ Ⓒ
Dreher Anton Ⓜ
Voelcker Hugo Ⓜ
Sengel Ferdinand Ⓜ Ⓒ
Rohan Heinrich Ⓜ
Riedl Karl Ⓜ
Göbel Robert Dr. jur. Ⓜ Ⓒ
Zasche Johann Ⓜ
Luckmann Heinrich Dr. jur. Ⓜ
Dorrek Karl Ⓜ Ⓒ
Ottitzky Wilhelm Ⓜ
Baum v. **Appelshofen** Hubert Freih. Ⓜ Ⓒ
Kirchberger Ernst Ⓜ
Freundlich Isidor Ⓜ
Allmeder Franz Ⓜ
Albrecht Karl Ⓜ Ⓒ
Priester Julius Ⓜ
Meyer Josef Ⓜ
Kreyza Josef Ⓜ
Kulisch Maximilian Dr. jur. Ⓜ
Breitenfeld Richard Dr. jur. Ⓜ
Löwy Richard Dr. phil. Ⓜ
Hafner Anton Ⓜ
Graf Ludwig Ⓜ
Maitisch Franz Ⓜ
Herrmann Ferdinand Ⓜ
Adler Karl Ⓜ
Wolf Alfred Ⓜ
Mayer Karl Ⓜ
Aichberger August Ⓜ Ⓒ
Zieritz Friedrich Ⓜ
Poglies Ludwig Ritt. v. Ⓜ
Käuffler Leopold Ⓜ Ⓒ
Dvořaček Vinzenz Ⓜ Ⓒ
Koch Johann GVK. m. Kr. Ⓜ Ⓒ

1. Jänner 1893

Posamentir Oskar Ⓜ Ⓒ
Liebscher Richard Ⓜ
Löwenthal v. **Linau** Heinrich Ritt. EKO-R. 3. Ⓜ
Rožny Robert Ⓜ
Strohmayer Johann Ⓜ Ⓒ
Semsch Karl Dr. jur. Ⓜ
Goldfinger Simon Ⓜ
Fleischer Karl Ⓜ
Kolišer Franz Ⓜ
Heller Siegfried Ⓜ Ⓒ
Havlik Viktor Ⓜ Ⓒ
Edelsberger Eduard Ⓜ
Starck Rudolf Ⓜ Ⓒ
Walther Karl Dr. jur. Ⓜ Ⓒ
Schmaus Gustav Dr. jur. Ⓜ Ⓒ
Lederer Robert Dr. jur. Ⓜ Ⓒ
Claudi Richard Dr. jur. Ⓜ
Wenz Karl Ⓜ
Wytrhlik Otto Ⓜ
Sellner Gustav Ⓜ Ⓒ
Moschigg Bartholomäus Dr. Ⓜ
Bielski Johann Ⓜ
Lindo Marian Dr. jur. Ⓜ
Weißer Franz Ⓜ
Engel Paul Ⓜ
Makowski Edmund Ⓜ
Žimnic Aurelius Ⓜ
Clement Karl Ⓜ
Neustadtl Paul Dr. jur. Ⓜ
Rosner Felix Dr. jur. Ⓜ Ⓒ
Haller Edl. v. **Hallenburg** August Ⓜ Ⓒ
Ostersetzer Moritz Ⓜ
Bucek Franz Ⓜ
Ecker Leopold Ⓜ
Jordan Karl Ⓜ
Spitzer Siegfried Ⓜ
Haas Ernst ⊙ Ⓜ
Hopf Josef Ⓜ
Lindner Richard Ⓜ
Brunner Rudolf Ⓜ
Wolf Hugo Ⓜ
Füchsl Karl Ⓜ
Haudek Karl Ⓜ
Liebermann Ludwig Ⓜ
Pivrnec Rudolf Ⓜ Ⓒ
Turnowsky Felix Ⓜ
Fleißig Franz Ⓜ
Gromann Rudolf Ⓜ
Schwaiba August Ⓜ
Haas Emil Ⓜ
Glas Otto Ⓜ
Fritz Ernst Dr. jur. Ⓜ
Pětroš Alois Ⓜ

Digitized by Google

1. Jänner 1893

Tachecí Ladislaus (M)
Spitzer Alfred Dr. jur. (M) (C)
Boháček Bohuslaw (M)
Bělohradský Josef (M)
Bellak Karl (M) (C)
Chroust Jaroslaw (M)
Robitschek Wilhelm (M)
Stiebitz Karl (M) (C)
Stříž Viktor (M)
Dobroruka Anton (M)
Valenta Theodor (M)
Čáp Gabriel (M)

1. Mai 1893

Buschek Bogumil (M) (C) B. O.
Pospischil Franz (M) (C)
Schebela Karl (M) (C)
Gawlów Ignaz (M) (C)
Sigmond Josef (M)
Brosche Adolf (M)
Pliml Wenzel (M)
Auget Johann Dr. (M)
Mayerhuber Johann (M)
Eschig Anton (M)
Kleinberg Ludwig (M)
Novotný Wenzel (M) (C)
Ettlmayer Josef (M) (C)
Richter Heinrich (M)
Bernkopf Franz (M)
Horodyski Nikolaus (M)
Fritsch Karl (M) (C)
Pacal Franz (M)
Hlaváček Josef (M)
Ruef Maximilian (M) (C)
Rott Ferdinand (M) (C)
Bezold Ferdinand (M)
Kraus Stanislaus (M) (C)
Schuster Hugo (M)
Berger Johann (M)
Knaflič Karl Dr. phil. (M)
Němec Josef (M) (C)
Berger Oswald (M)
Rimer Johann Dr. jur. (M) (C)
Springer Karl (M)
Müller Johann (M)
Metzger Gustav (M) B. O.
Pixa Josef (M) (C)
Lobwohl Maximilian (M)
Kopernicki Stanislaus Ritt. v. (M)
Weeber Robert (M)
Veverka Karl (M)
Schaumberger Georg Dr. (M)
Polenšek Georg (M)

22. Juni 1893

Metlitzky Heinrich (M) (C)

15. Oktober 1893

Grohmann Johann (M)

1. November 1893

Czernotzki Franz (M) (C) B. O.
Vacek Johann (M)
Herlt Franz (M)
Kunz Karl (M) (C)
Waněček Adalbert (M)
Schallner Franz (M)
Göhry Ernst (M)
Bescheg Theodor (M) (C)
Mazur Paul (M) (C)
Mazel Franz (M)
Reif Theodor (M) (C)
Siegl Ludwig (M) (C)
Ziamal Franz (M)
Winter Josef (M) (C)
Gierynowicz Andreas (M)
Bontad Johann (M)
Štika Josef (M)
Körner Gustav (M)
Boček Josef (M)
Sedlak Heinrich (M) (C)
Goldberger Leopold (M)
Payer Otto (M)
Blaas Kaspar (M)
Lurger Vinzenz (M) (C)
Gombač Franz (M)
Schultz Anton (M)
Steidl Wilhelm (M)
Unger Eduard (M)
Binhak Johann (M) (C)
Mattevi Karl (M) (C)
Tomasi Benjamin (M) (C)
Jachymiak Ludwig (M)
Zehner Karl (M) (C)
Hoschek Franz (M)

1. Jänner 1894

Vavruška Josef (M) (C)
Ellenberg Saul (M)
Ribitsch August (M) (C)
Jedlička Heinrich Dr. jur. (M) (C)
Schwab Emanuel Dr. jur. (M)
Schier Josef (M)
Schwarz Johann (M) (C)
Vogt Franz (M)
Corazza Oskar (M)
Pöschmann Anton Dr. jur. (M) (C)
Mühleisen Erich Dr. jur. (M) (C)
Kainradl Leopold (M)
Kollmann Robert (M)
Strecker Johann Dr. jur. (M) (C)
Pilpel Alexander (M)
Milek Franz (M)

1. Jänner 1894

Rupp Albert (M)
Vogl Franz Dr. jur. (M) (C)
Čović-Plenković Jakob Dr. jur. (M)
Balossu Dionys (M)
Wyrobek Stanislaus (M)
Zenkner Hugo (M)
Troidl Rudolf (M)
Winternitz Alfred Dr. jur. (M)
Aull August Ritt. v. Dr. jur. (M)
Luckmann Josef (M)
Freymuth Karl (M)
Krafft Adalbert Ritt. v. (M) (C)
Chlap Franz (M) (C)
Kattinger Georg (M)
Hanke Richard (M) (C)
Mittermann Rudolf (M)
Trollhan Hermann (M)
Vortrefflich Pinkas Dr. jur. (M)
Wolański Jaroslaus Dr. jur. (M) (C)
Zippe Gustav (M)
Langer Josef (M)
Hanczakowski Josef (M)
Landauer Walter Dr. jur. (M)
Balmosch Johann (M) (C)
Maurizio Edl. v. **Mohrenfeld** Heinrich de Dr. jur. (M) (C)
Rziwnatz Gotthard (M)
Wambera Franz (M) (C)
Helmroth v. **Heßfeld** Marian Dr. jur. (M) (C)
Altmann Leo (M)
Löffler Artur (M)
Büllik Adolf (M)
Haas Daniel Dr. jur. (M)
Seliger Wenzel (M)
Klaus Maximilian (M)
Hepperger Peter v. Dr. (M)
Langsteiner Hermann (M)
Müller Wilhelm (M)
Kuźniarowicz Stanislaus (M) (C)
Borović Stephan (M)
Hruban Richard (M)
Kämpf Anton (M) (C)
Spitzer Siegfried (M)
Kienböck Viktor Dr. jur. (M)
Lienert Josef (M) (C)
Graf Hugo (M)
Hanke Rudolf (M)
Gruber Wilhelm (M)
Moll Rudolf Dr. jur. (M) (C)
Zeitlinger Franz (M)
Weiß Richard Dr. jur. (M)
Scheider Julius Dr. jur. (M) (C)

Digitized by Google

1. Jänner 1894

Crevatin Eugen (M)
Gärdtner Rudolf (M)
Zöllner Marian (M)
Alter v. **Waltrecht** Wilhelm Ritt. Dr. jur. (M) (C)
Vlach Ottokar (M)
Pelzer Robert Dr. jur. (M) (C)
Rösler Anton (M)
Guckler Josef (M)
Kavka Jaroslaw (M) (C)
Beczieczka Robert (M)
Čácha Wenzel Dr. jur. (M) (C)
Kohn Ludwig Dr. jur. (M) (C)
Edelmann Anton (M)
Ravnikar Alfons (M) (C)
Turnwald Christian (M)
Haßlwanter Josef (M) (C)
Nowakowski Adam (M)
Haid Rudolf (M)
Czerski Wasil (M) (C)
Steiner Franz (M)
Pieczka Ferdinand (M) (C)
Bienert Emil (M) (C)
Brandl Ludwig (M)
Orel Hugo (M) (C)
Grabmayr Friedrich v. Dr. jur. (M) (C)
Kestřanek Gustav (M)
Heibl Karl (M)
Kraith Alfred (M)
Pfleger Johann (M)
Bachrich Ludwig (M)
Bitterlich Karl (M)
Schön Eduard (M)
Maurich Josef (M)
Drábek Jaroslaw (M)
Blazinčić Emil (M)
Thomas Ludwig (M)
Kuich Ludwig (M)
Reichsfeld Gustav (M)
Eötvös de **Szeged** Josef (M) (C)
Schmutzer Anton (M)
Zubek Josef (M) (C)
Wiesner Julius (M)
Pernt Adolf (M) (C)
Jira Franz (M)
Epstein Michael Dr. jur. (M)
Golwig Hugo (M)
Heller Karl (M)
Przybylski Wenzel (M) (C)
Husa Julius (M) (C)
Meixner Rudolf (M) (C)
Smital Friedrich (M) (C)
Tramer Ignaz (M)
Mitterreiter Adolf (M) (C)

1. Jänner 1894

Moller Franz (M)
Skřehota Josef (M)
Moser Ernst Dr. jur. (M)
Schüller Josef (M) (C)
Kratochwil Josef (M)
Gutmann Samuel Dr. jur. (M)
Sklenař Josef (M)
Konopiński Thaddäus (M) (C)
Steinböck Maximilian (M)
Muntz Maximilian (M)
Bernfeld Moritz (M) (C)
Straudi Rudolf (M) (C)
Herkner Heinrich (M)
Neuberger Hermann Dr. jur. (M) (C)
Bulva Johann (M)
Falkensammer Josef (M)
Herz Isaak (M)
Briefer Leisor Dr. jur. (M)
Schlesinger Richard (M)
Schöbl Emanuel (M)
Dorman Markus Dr. jur. (M)
Blumann Wilhelm (M)
Garbas Franz (M) (C)
Herschan Karl (C)
Fünkh Karl ⊙ (M)
Byk Artur (M)
Rößler Hugo (M)
Rubin David (M) (C)
Černy Johann (M)
Grubitsch Oskar (M)
Kolaci Karl (M)
Pießlinger Christof (M)
Esselt Karl (M)
Manner Raimund Ritt. v. (M) (C)
Jakubik Franz (M)
Hampel Leo Dr. phil. (M)
Ruß Franz (M)
Gersik Oskar (M)
Kauf Johann (M)
Herold Ferdinand Dr. jur. (M) (C)
Schwab Emil (M)
Glücklich Eugen Dr. jur. (M) (C)
Ehrenfest Otto (M)
Honetz Richard (M)
Hückel Otto (M)
Till Friedrich (M)
Franc Wendelin (M)
Fischer Josef (M)
Farka Josef (M) (C)
Rzońca Stanislaus (M) (C)
Kubr Vinzenz ⊙ (M)
Witz Rudolf (M)

1. Jänner 1894

Grunol Jaroslaw (M)
Schwaighofer Ferdinand (M) (C)
Liebmann Guido (M)
Nový Johann (M) (C)
Heller Karl (M)
Kurowski Andreas (M) (C)
Wieck Hermann (M)
Groschup Engelbert (M)
Signorini Johann (M) (C)
Mayr Gustav (M)
Martin Franz (M)
Taußig Maximilian (M) (C)
Warnicki Emanuel (M)
Becking Theodor (M)
Žlábek Franz (M)
Bernert Franz (M)
Klimbacher Rudolf (M) (C)
Taschner Eugen (M) (C)
Schneller Ludwig (M)
Bab Friedrich (M)
Leischner Karl (M)
Grüner Břetislaw (M)
Marfiak Josef (M) (C)
Iserle Emil (M) (C)
Goldstein Edmund (M)
Timmel Josef (M) (C)
Peschke Franz (M)
Vrba Ottokar (M)
Krejčiř Franz (M) (C)
Felix Julius Dr. jur. (M) (C)
Havránek Johann (M) (C)
Randa Franz (M)
Würati Hugo (M) (C)
Kallvoda Bořiwoj (M)
Pedrini Ludwig (M)
Prior Rudolf (M)
Breitschopf Franz (M)
Korzendörfer Konstantin (M)
Schilder Eduard (M)
Czech Johann (M)
Kindermann Oskar (M)
Panlehner Richard (M)
Štrup Alois (M)
Altmann Richard (M)
Knapitsch Franz Edl. v. (M)
Aron Eisig Dr. jur. (M)
Krommer Adolf (M)
Frutschnigg Heinrich (M)
Kurmanowicz Peter (M) (C)
Altmann Adolf (M)
Müller Andreas (M)
Lukšu Matthias (M)
Burde Wilhelm (M)
Bachrach Richard (C)
Spanier Bernhard (M)

Digitized by Google

1. Jänner 1894

Horowitz Moses Ⓜ Ⓒ
Tomajer Peter Ⓜ Ⓒ
Wratitsch Ottokar Ⓜ
Becker Rudolf Ⓜ
Walter Karl Ⓜ Ⓒ
Salášek Karl Ⓜ
Krätschmer Friedrich Ⓜ
Aigner Gustav Dr. jur. Ⓜ Ⓒ
Rösel Franz Ⓜ Ⓒ
Hrašovec Silvin Dr. jur. Ⓜ Ⓒ
Kapfer Moritz Ⓜ
Springer Oskar Ⓜ
Schauer Karl Ⓜ
Lisowski Josef Ⓜ
Foit Josef Ⓜ
Tautermann Friedrich Ⓜ Ⓒ
Kolb Ludwig Ⓜ
Kutin Hermann Ⓜ Ⓒ
Sommer Ernst Ⓜ Ⓒ
Häusler Johann Ⓜ
Wondra Karl Ⓜ Ⓒ
Lipschitz Abraham Ⓜ
Prěwratský Karl Ⓜ
Hrubý Karl Ⓜ Ⓒ
Hahn Jakob Ⓜ
Frank Josef v. Ⓜ
Ellenbogen Leopold Ⓜ
Sabath Alfred Dr. jur. Ⓜ
Gerhardt Albrecht Ⓜ Ⓒ
Knöpfelmacher Julius Dr. jur. Ⓜ Ⓒ
Stransky Edl. v. **Greifenfels** Eduard Ⓜ
Dávy Robert Dr. jur. Ⓜ Ⓒ
Ringler Lukas Ⓜ
Ruttinger Josef Ⓜ
Parazza Lazarus Ⓜ
Hübner Emil ⊙ Ⓜ
Schmidt zu **Wellenburg** Anton v. Ⓜ
Fischl Emil Ⓜ
Zerzawý Julius Ⓜ
Czech Franz Ⓜ
Birimiša Thomas Ⓜ Ⓒ
Markus Ludwig Ⓜ
Kraček Karl Ⓜ
Dezort Johann Dr. jur. Ⓜ
Traut Anton Ⓜ
Rubik Wenzel Ⓜ Ⓒ
Möst Karl Ⓜ
Štáva Karl Ⓜ Ⓒ
Hobler Titus Ⓜ Ⓒ
Engel Franz Ⓜ
Bock Karl Ⓜ

1. Jänner 1894

Zvitanich Nikolaus Ⓜ
Galuška Alois Ⓜ Ⓒ
Langer August Ⓜ
Waschka Johann Ⓜ
Müller Karl Ⓜ Ⓒ
Scarpa Richard Ⓜ
Ernst Robert Ⓜ
Zátka Wenzel Ⓜ
Sieber Franz Ⓜ
Friedrich Johann Ⓜ
Isop Alois Ⓜ
Erbes Karl Ⓜ Ⓒ
Hentschel Karl Ⓜ
Gombrich Richard Ⓜ
Binder Georg Dr. jur. Ⓜ Ⓒ
Zumbusch Leo Ritt. v. Dr. Ⓜ
Twerdy Rudolf Ⓜ
Bettelheim Ernst Dr. jur. Ⓜ Ⓒ
Schramek Karl Ⓜ
Friedländer Heinrich Ⓜ
Soukup Heinrich Ⓜ
Thieme Paul Ⓜ
Czyhlarz Oskar Ritt. v. Dr. jur. Ⓜ Ⓒ
Karplus Johann Ⓜ
Vogl Ludwig Ⓜ
Fiedler Johann Ⓜ
Wunderer Rudolf Dr. jur. Ⓜ
Bousek Edmund Dr. jur. Ⓜ Ⓒ
Kautsch Maximilian Ⓜ Ⓒ
Kaiser Eduard Ⓜ
Groag Otto Ⓜ
Wollny Josef Ⓜ Ⓒ
Tautz Paul Dr. jur. Ⓜ
Meini Hugo Ⓜ
Ullersberger Josef Ⓜ
Boese Benjamin Ⓜ Ⓒ
Mayer Julius Ⓜ
Coglievina Rudolf Ⓜ Ⓒ
Heim Felix Ⓜ
Feldscharek Ernst Ⓜ
Bittner Hugo Ⓜ
Nietsch Rudolf Ⓜ
Dębicki Johann Ⓜ Ⓒ
Maliez Eugen Dr. techn. Ⓜ Ⓒ
Morwitzer Karl Dr. jur. Ⓜ Ⓒ
Berr Richard Ⓜ
Pecher Karl Ⓜ
Bobrowski Franz Ⓜ
Mayr Andreas Ⓜ Ⓒ
Seidl Josef Dr. jur. Ⓜ
Bousek Robert Ⓜ
Winkler Anton Ⓜ
Porges v. **Portheim** Heinrich Ritt. Dr. jur. Ⓜ

1. Jänner 1894

Gamerith Friedrich Ⓜ
Panzer Richard Ⓜ
Duschanek Emil Ⓜ
Hippauf Friedrich Ⓜ
Dwořak Edmund Ⓜ Ⓒ
Mayer Richard Ⓜ
Dukiet Ladislaus Ⓜ Ⓒ
Wysocki Johann v. Ⓜ Ⓒ
Rybička Klemens Ⓜ Ⓒ
Beyer Jakob Ⓜ
Chiari Maximilian Ritt. v. Dr. Ⓜ
Thaußig Ludwig Ⓜ
Zeleński Stanislaus Ritt. v. Ⓜ Ⓒ
Elbogen Heinrich Ⓜ
Leischner Karl Ⓜ
Goldberg Rudolf Ⓜ
Hanisch Alfred Ⓜ
Kallina v. **Urbanov** Emilian Freih. Dr. jur. Ⓜ Ⓒ
Pompe Franz Ⓜ
Jelinek Gottlieb Dr. jur. Ⓜ Ⓒ
Appelt Ernst Ⓜ
Ebert Anton Ⓜ
Bauernfeind Moritz Ⓜ
Jolles Oskar Dr. phil. Ⓜ
Bittner Jakob Dr. phil. Ⓜ
Reißner Emil Ⓜ Ⓒ
Neudeck Adolf Ⓜ
Czołowski Boleslaus Ritt. v. Ⓜ
Jäntschke Leopold Ⓜ
Kriwor Josef Ⓜ
Fahrnbauer Karl Ⓜ
Pietsch Richard Ⓜ
Luksch Richard Ⓜ
Paravicini Alfred v. Ⓜ
Höllerl Wilhelm Ⓜ
Wenusch Julius Ritt. v. Ⓜ
Bieganský Klemens Ⓜ
Hamburger Guido Ⓜ
Pfennigberger Alfred Ⓜ
Kröpfl Karl Ⓜ
Castelliz Alfred Ⓜ
Ministr Ignaz Dr. jur. Ⓜ
Małachowski Bolesław Ritt. v. Ⓜ
Winter August Ⓜ Ⓒ
Kuhnert Robert Ⓜ
Skuhravý Ottokar Dr. jur. Ⓜ Ⓒ
Fink Johann Ⓜ
Kohn Ernst Ⓜ
Czechak Viktor Ⓜ
Wilczek Robert Ⓜ Ⓒ
Pfeifer Johann Ⓜ

Digitized by Google

1. Jänner 1894

Hetzer Julius (M) (C)
Kerbler Jakob (M)
Liška Franz (M)
Procházka Johann (M)
Balko Roman (M) (C)
Sak Wenzel (M) (C)
Hruschka Adam (M)
Engelhardt Otto (M) (C)
Zirinn Josef (M)
Pauti Alois (M) (C)
Wanek Ernst (M) (C)
Waligórski Johann Ritt. v. Dr. jur. (M)
Döll Paul (M)
Tapia Erwin (M) (C)
Simon Heinrich (M) (C)
Rupprecht Gustav (M)
Rumpler Edmund (M)
Nossek Karl (M) (C)
Slavíček Josef (M) (C)
Lasko Stanislaus (M)
Grohs Egon (M)
Kattner Klemens (M)
Kraus Karl Dr. jur. (M) (C)
Wagner Heinrich (M)
Gach Alfred (M)
Enoch genannt **Schwarz** Alois (M)
Kviz Gottlieb (M)
Fiala Eugen (M) (C)
Čuba Franz (M)
Preisenhammer August (M)
Matl Konstantin (M)
Schönfeld Wilhelm (M)
Vyskočil Ottokar (M)
Leuchtag Bertold (M)
Latner Arnold (M)
Löbl Artur (M)
Neumann Wilhelm (M)
Hügel-Tolgmann Gustav (M)
Orlik Julius (M)
Gerstel Wilhelm (M)
Čapek Wenzel (M)
Barger Ladislaus (M)
Franz Franz (M)
Goldfinger Isaak (M)
Pattak Wenzel (M)
Weitprecht Gustav (M)
Pečanka Ladislaus (M)
Dellin Oskar Dr. jur. (M) (C)
Mašek Ottomar (M)
Kauders Josef (M)
Pierzchalski Adam (M) (C)
Rott Albert (M)
Hausmann Ottokar (M)
Prokop Karl (M)

1. Jänner 1894

Dlouhý Karl (M)
Schulz Alois (M)

1. Mai 1894

Janik Thaddäus (M)
Bittner Julius (M)
Leckel Alois (M) (C)
Rupnik Johann Dr. jur. (M) (C)
Jarosławiecki Josef (M) (C)
Peschel Anton (M)
Langer Otto (M)
Knorek Alois (M)
Petřik Josef (M)
Renger Johann (M) (C)
Rozbořil Jakob (M)
Starkiewicz Anton (M) (C)
Meier Alois (M) (C)
Gann Franz (M) (C)
Šotek Johann (M) (C)
Krammer Wilhelm (M) (C)
Gümpl Moritz (M)
Bombig Paul (M)
Polan Josef (M) (C)
Kublin Viktor (M) (C)
Miláček Emanuel (M) (C)
Guttmann Hugo (M)
Černý Franz (M)
Mitterlehner Johann (M) (C)
Rudolphi Karl (M)
Hanreich Rudolf (M) (C)
Schutz Alfons (M)
Kramař Karl (M)
Kramař Moritz (M)
Lonsky Theodor (M)
Raffler Franz (M)
Choceňský Franz (M)
Pospíšil Josef Dr. phil. (M)
Váchal Georg (M) (C)
Heller Rudolf (M)
Inama v. Sternegg Karl (M) (C)
Perach Karl (M)
Planecki Johann (M)
Arndt Franz (M)
König Rudolf (M) (C)
Swoboda Franz (M)
Molnár Ladislaus (M)
Knob Cyrill (M)
Prausa Miloš Dr. jur. (M) (C)
Roth Kasimir (M) (C)
Moretti Christoph (M)
Haslwanter Johann (M)
Švigler Johann (M) (C)
Irmann Karl (M)
Nebesky Johann (M)
Kronegger August (M) (C)
Plichta Josef (M)

1. November 1894

Michl Josef (M)
Hrád Adalbert (M) (C)
Born Wenzel (M)
Stoch Stanislaus (M)
Heller Josef (M)
Hauk Otto (M)
Domaradzki Anton (M)
Polak Josef (M) (C)
Petraschek Wenzel (M) (C)
Reif Bohumil (M)
Fuchs Ludwig (M) (C)
Hamperl Leopold (M) (C)
Hanamann Franz (M)
Steiner Josef (M) (C)
Mayr Johann (M)
Bertel Eduard (M)
Mair Josef (M) (C)
Judenhofer Maximilian (M) (C)
Raidl Karl (M)
Knobloch Anton (M) (C)
Bauer Anton (M) (C)
Heinzle Ämilian (M) (C)
Roši Alexander (M)
Lhota Alois (M) (C)

1. Jänner 1895

Schäfer Heinrich (M)
Gruß Adolf (M) (C)
Krause Rudolf (M)
Studený Gottlieb (M)
Zajączkowski Wenzel (M)
Liebmann Oskar (M)
Schmidt Anton (M)
Jentsch Friedrich (M)
Maschke Eduard Dr. phil. (M)
Baier Ernst (M)
Graf Wilhelm (M)
Dehmal Karl Dr. jur. (M)
Göttinger Eugen (M) (C)
Urban Eduard (M)
Wolke Johann Dr. jur. (M)
Wereszczyński de **Korczak** Julius (M)
Zsolnay Ferdinand (M)
Kromar Edl. v. **Hohenwolf** Eugen Dr. jur. FJO-R. (M)
Liebloin Robert Dr. phil. (M) (C)
Oppeck Matthäus (M)
Egert Josef Dr. jur. (M) (C)
Pospíšil Karl Dr. jur. (M) (C)
Grunzel Rudolf Dr. jur. (M)
Szalajdewicz Johann (M)
Mader Friedrich Dr. jur. (M)
Steffan Franz (M)

Digitized by Google

1. Jänner 1895

Brucker Franz Ⓜ Ⓒ
Neumann Ferdinand Dr. jur. Ⓜ
Kremser Emil Ⓜ
Suda Artur Ⓜ
Klusak Bohuslav Ⓜ
Kozlik August Ⓜ
Stern Ottokar Ⓜ
Loquens Josef Ⓜ
Beck Otto Ⓜ
Pollak Jakob Dr. phil. Ⓜ
Haubmeyer Ludwig Ⓜ Ⓒ
Dirmoser Richard Ⓜ
Meitner Johann Ⓜ
Grabmayr v. Angerheim Georg Dr. jur. GVK. m. Kr. Ⓜ Ⓒ
Želisko Otto Ⓜ
Weiss Franz Ⓜ
Lippansky Ernst Ⓜ
Grabowski Eugen Ⓜ
Zák Georg Ⓜ Ⓒ
Oberdorfer Ludwig Ⓜ
Straka Oskar Ⓜ Ⓒ
Stefan Josef Ⓜ
Pelleter Adolf Ⓜ
Jellinek Edmund Ⓜ
Šimon Johann Dr. jur. Ⓜ Ⓒ
Merker Gustav Ⓜ
Kornhäuser Chaskel Ⓜ
Wolf Leopold Ⓜ
Grimm Julius Ⓜ
Vobr Felix Ⓜ Ⓒ
Sponner Zdenko Edl. v. Dr. jur. Ⓜ Ⓒ
Schwarz Emil Ⓜ
Oppenheim Leopold Ⓜ
Krepa Viktor Ⓜ Ⓒ
Spitzer Alfred Ⓜ
Palme Franz Ⓜ
Hahn Wilhelm Ⓜ
Albrecht Ludwig Ⓜ
Daum Edmund Ⓜ
Kollmann Karl Ⓜ
Bayer Friedrich Ⓜ
Lopuszański Eugen Dr. jur. Ⓜ
Koller Rudolf Ⓜ
Schier Benjamin Ⓜ Ⓒ
Malypetr Johann Ⓜ
Geyer Friedrich Ⓜ
Tietze Paul Dr. jur. Ⓜ
Burger Otto ⊙ Ⓜ
Schönmann Alfred Ⓜ
Schmitz v. Aurbach Friedrich Ritt. Ⓜ
Závesky Anton Ⓜ
Leithäusl Otto Ⓜ

1. Jänner 1895

Schütze Ferdinand Ⓜ
Klammerth Arnold Ⓜ
Böhm Viktor Ⓜ
Jemelka Josef Ⓜ Ⓒ B. O.

1. Mai 1895

Sabathy Engelbert Ⓜ Ⓒ
Herget Anton Ⓜ
Holec Paul Ⓜ Ⓒ
Ferens Josef Ⓜ Ⓒ
Pulhandl Martin Ⓜ
Fellin Jakob Dr. phil. Ⓜ
Rauscher Philipp Ⓜ

1. November 1895

Kroc Josef Ⓜ Ⓒ
Schöttner Richard Ⓜ
Leinor Oskar Ⓜ Ⓒ

1. Jänner 1896

Peč Franz Ⓜ
Dutz Johann Dr. phil. Ⓜ Ⓒ
Řezníček Wenzel Ⓜ
Tichý Kamillo Ⓜ
Obendorf Konstantin Ⓜ Ⓒ
Mayer Franz Ⓜ
Schmid Karl Ⓜ Ⓒ
Nekula Jakob Ⓜ Ⓒ
Altmann Josef Ⓜ
Vydra Ladislaus Ⓜ
Kurz Konrad Ⓜ Ⓒ
Sarad Johann Ⓜ Ⓒ
Sentyrz Michael Ⓜ Ⓒ
Fiala Friedrich Ⓜ
Schrott Anton Ⓜ Ⓒ
Šalomoun Wenzel Ⓜ
Hofmeister Ernst Ⓜ
Naß Hugo Ⓜ
Brunner Gustav Ⓜ Ⓒ
Nottek Johann Ⓜ
Stark Anton Ⓜ
Seremet Josef Ⓜ
Pustelnik Josef Ⓜ
Schneider Josef Ⓜ
Tocauer Adolf Ⓜ
Klementz Rudolf Ⓜ
Seitz Maximilian Ⓜ Ⓒ
Conzatti Artur Ⓜ
Lexa Rudolf Ⓜ
Cvejn Franz Ⓜ Ⓒ
Krögler Johann Ⓜ
Ruß Josef Ⓜ
Matakiewicz Anton Dr. jur. Ⓜ Ⓒ
Patsch Oskar Ⓜ

1. Jänner 1896

Sulimirski v. Lubicz Veit Ⓜ
Herlinger Leopold Ⓜ
Beran Johann Ⓜ Ⓒ
Pihera Heinrich Ⓜ
Polatschek Gustav Ⓜ
Kainradl Josef Ⓜ
Rebhann Andreas Dr. phil. Ⓜ
Panzer Friedrich Ⓜ
Semaka Emanuel Ⓜ Ⓒ
Altmann Hugo Ⓜ Ⓒ
Erber Maximilian Ⓜ
Balzarek Mauritz Ⓜ
Graf Alois Ⓜ
Skalitzky Karl Ⓜ
Nesveda Ludwig Ⓜ
Fried Richard Dr. jur Ⓜ
Hennigs Georg Ⓜ
Stöhr Franz Ⓜ
Steiner Emil Ⓜ
Patik Josef Dr. jur. Ⓜ
Hübel Karl Dr. jur. Ⓜ Ⓒ
Rondonelli Edmund Ⓜ Ⓒ
Koppmayer Siegmund Ⓜ Ⓒ
Levičnik Valentin Ⓜ Ⓒ
Hujer Ludwig Ⓜ
Olbrich Johann Ⓜ
Keller Maximilian Ⓜ
Possig Josef Dr. jur. Ⓜ
Kail Richard Ⓜ
Deutsch Samuel Ⓜ
Kletalbl Karl Dr. phil. Ⓜ
Wengraf Hugo Ⓜ
Graselli Emmerich Dr. jur. Ⓜ
Niklatsch Anton Ⓜ
Schubhart Johann Ⓜ
Polikán Karl Ⓜ
Schnabl Leo Ⓜ
Stettner Maximilian Ⓜ
Kramer Johann Ⓜ Ⓒ
Maurer Rudolf Dr. jur. Ⓜ
Hartmann August Ⓜ
Maxa Wilhelm Dr. jur. Ⓜ Ⓒ
Weinwurm Franz Ⓜ
Urbanek Wenzel Ⓜ
Łowczyński Franz Ⓜ Ⓒ
Mehl Bernhard Ⓜ
Schachner Lothar Ⓜ
Richter-Trummer Rudolf Dr. jur. Ⓜ Ⓒ
Schnürch Alfons Ⓜ Ⓒ
Freiler Artur Ⓜ
Moucha Josef Ⓜ Ⓒ
Herrmann Emil Ⓜ Ⓒ
Zöbesky Anton Ⓜ Ⓒ
Kavka Josef Ⓜ

Digitized by Google

1. Jänner 1896

Zaremba Emil (M) (C)
Vogel Israel (M)
Penzl Johann Dr. phil. (M)
Pelczar Michael (M)
Robitschko Ludwig (M)
Cumar Oskar (M)
Brunner Johann Dr. jur. (M)
Mlady Roland Dr. jur. (M)
Ullmann Johann (M) (C)
Haagn Hermann (M)
Weißkirchner Franz (M) (C)
Aigner v. **Aigenhofen** Oswald Ritt. Dr. jur. (M)
Hammerle Ferdinand (M)
Kopp Alois (M)
Fischer Samuel (M)
Drozd Alexander (M) (C)
Kobaczka Johann (M)
Schlief Karl (M)
Terdina Franz (M)
Szczerba Adam (M) (C)
Kraft Wilhelm (M) (C)
Pajnić Eduard Dr. jur. (M) (C)
Kraemer Karl (M)
Fuchs Artur (M)
Stigler Josef (M) (C)
Fraungruber Karl (M) (C)
Kappelmacher Josef (M) (C) B. O.
Gross Erich Dr. jur. (M)
Braun Gebhard (M)
Spranger Johann (M)
Horák Karl (M) (C)
Skala Karl Dr. jur. (M) (C)
Kanski Ladislaus (M) (C)
Backhaus Ferdinand (M)
Kment Artur (M)
Reiner Isidor (M)
Scheibe Rudolf (M)
Lichtblau Robert (M)
Ruff August Ritt. v. (M) (C)
Duschinsky Simon (M)
Hollitscher Wilhelm (M)
Glaser Siegfried (M)
Steinmayr Maximilian (M) (C)
Minkus Friedrich Dr. phil. GVK. (M)
Klimpl Johann (M)
Weil Robert (M)
Körner Ferdinand (M)
Kastner Karl (M)
Watznauer Rudolf (M)
Gerl Alwin (M)
Hradil Reinhard (M)
Löwy Adolf (M)
Parlesak Johann (M)

1. Jänner 1896

Geipke Ernst (M) (C)
Heigel Maximilian (M)
Zappe Karl (M)
Crisnig Heinrich (M) (C)
Verzi Hannibal (M)
Peuker Ernst (M)
Schrempf Franz (M)
Hanisch Karl (M)
Heger Leopold (M)
Taussig Theodor (M)
Mattoni et **Palacios** Louis v. (M)
Schuhmacher Otto Dr. jur. (M)
Kittel Robert (M)
Skrejšovský Josef (M)
Jošt Franz (C) (M)
Nechl Robert (M) (C)
Hornung Franz (M)
Vogt Friedrich, Dr. phil. (M)
Hlavač Franz (M)
Jager Johann (M)
Stermić v. **Valcrocciata** Wladimir Ritt. (M)
Feldmann Gustav (M)
Lorenz Wilhelm (M)
Greiderer Kassian (M)
Weizl v. **Wellenheim** Edwin (M)
Nittner Hugo (M)
Krüger Gustav (M)
Hoering Gustav (M)
Jelinek Anton (M)
Lang Richard (M)
Janežić Anton (M)
Schmid Josef (M)
Mittersackschmöller Rudolf (M)
Wolf Rudolf (M)
Wahn Ladislaus (M)
Steininger Anton (M)
Salzer Oskar (M)
Wagner Karl (M)
Domingo Adolf (M) (C)
Rismondo Alois (M) (C)
Karpiński Adam (M)
Pfeifer Anton (M) (C)
Raynoch Friedrich (M)
Schmidt Adalbert (M) (C)
Hahn Ernst (M)
Fiala Leonhard (M)
Gans Josef (M) (C)
Bauer Paul (M)
Ortner Karl (M)
Sever Emil (M) (C)
Pek Adalbert (M) (C)
Stern Adolf (M)
Karlovatz Emil (M) (C)
Weyde Julius (M)

1. Jänner 1896

Benoni Moritz (M) (C)
Tongel Rudolf van (M)
Domanig Josef (M)
Clar Friedrich (M)
Ledvina Franz (M)
Pisařowitz Julius (M)
Zimmermann Maximilian Dr. jur. (M)
Paul Leo (M)
Kuška Franz (M) (C)
Engelmüller Emil (M)
Kopystiánski Zenobius (M) (C)
Wawruška Alois (M)
Ebner Karl (M)
Scheiring Johann (M)
Kukla Wenzel (M)
Stettner Hermann Ritt. v. (M)
Zumpe Josef (M) (C)
De Carli Eduard (M)
Freitag Franz (M)
Kinz Alfred (M)
Feldmann Karl (M) (C)
Strzelecki Josef (M) (C)
Rößler Gustav (M)
Mor Arnold v. (M) (C)
Schrautzer Karl (M)
Budiner Robert (M)
Strauß Eduard (M)
Oberleitner Alois (M) (C)
Schlegel Josef Dr. jur. (M) (C)
Heller Hugo (M)
Frei Moritz (M)
Fáček Wladimir Dr. jur. (M)
Trkal Johann (M) (C)
Kulka Siegmund (M)
Hilscher Alois (M)
Schreyer Albert (M)
Eppinger Karl (M)
Jacovița Alexander (M)
Ranth Friedrich (M) (C)
Zeller Josef (M)
Kempf v. **Hartenkampf** Gottlieb (M)
Přílepek Franz (M)
Truschka Alois (M)
Steffen Karl (M)
Budinsky Erwin Dr. jur. (M) (C)
Erritz Franz (M)
Glaser Julius (M)
Nagel Johann (M) (C)
Epstein Egon (M)
Stümpfler Franz (M)
Wondraschek Alfred (M)
Krause Oskar
Prokopowicz Josef (M) (C)

Digitized by Google

1. Jänner 1896

Racek Franz (M) (C)
Flögel Heinrich (M)
Casagrande Angelo (M)
Fischer Raimund (M)
Wolfhartsberger Josef (M)
Weinberger Emil (M)
Pfeningberger Rudolf (M)
Wischin Karl Dr. phil. (M)
Rem Franz (M)
Bochenek Leopold (M)
Herz Friedrich (M)
Müller Friedrich (M)
Burger Karl Dr. jur (M) (C)
Back v. Bégavár Viktor (M)
Hlawatschek Maximilian (M)
Greil Franz Dr. jur. (M)
Smreker Friedrich Dr.
Knienider Ferdinand (M)
Lorenz Friedrich (M)
Vering Friedrich Dr. jur. (M)
Kukucz Georg (M)
Danesch Karl Dr. jur. (M)
Ellbensteiner Franz (M) (C)
Müller Eugen Freih. v. (M)
Merz Karl (M)
Simbriger Friedrich Dr. (M)
Schmidt Kamillo (M)
Kathrein Karl (M)
Ganzwohl Ernst Dr. jur. (M)
Hirsch Siegfried (M)
Strus-Dziza v. **Loziński** Felix Ritt. (M) (C)
Jung Ferdinand (M)
Roedl Hermann (M)
Schablin Robert (M)
Budil Alfred (M)
Wolf Erwin Dr. jur. (M) (C)
Stör Moritz (M)
Herzig Karl (M)
Potyka Theodor (M)
Walina Franz Dr. jur. (M)
Kubischta Maximilian
Kurzawa Ladislaus
Bohatschek Leopold (M) (C)
Wittmann Josef (M)
Schallinger Ewald (M)
Dubowski Wilhelm (M) (C)
Bär rekte Beer Josef (M)
Nowak Vitold (M)
Skrobanek Bernhard (M)
Brandl Karl (M) (C)
Steidl Eduard (M)
Baudiš Ladislaus (M)
Hromada Josef (M)
Krbec Arnold (M) (C)

1. Jänner 1896

Ficht Edwin (M) (C)
König Ignaz (M) (C)
Váša Karl (M)
Sixta Jaroslaw (M)

1. Mai 1896

Hauser Julius (M)

1. Jänner 1897

Jawecki Anton (M) (C)
Heger Franz (M) (C)
Ochęduszka Peter (M)
Doležal Josef (M) (C)
Fišer Gottlieb (M)
Teyner Josef (M)
Kalda Josef (M)
Löschner Ferdinand (M)
Novák Franz (M)
Vandas Anton (M)
Janský Karl (M)
Velišek Vinzenz (M)
Delkin Alois (M) (C)
Srazil Alois (M) (C)
Kny Johann (M) (C)
Rajal Franz (M)
Hauptmann Kamillo (M)
Čáslavský Wenzel (M)
Seeböck Anton (M)
Radouš Josef (M)
Raffelner Anton (M) (C)
Łubieński Thaddäus Gf. (M)
Mendl Ernst Dr. jur. (M)
Moratelli Heinrich (M) (C)
Dębinski de **Rawicz** Ceslaus (M) (C)
Trnka Eduard (M) (C)
Tyszkowski Marian (M) (C)
Schröder Karl (M)
Kaiser Adolf Dr. jur. (M)
Künstner Johann (M)
Krendl Josef (M) (C)
Wagner Alois (M) (C)
Kohn Richard (M)
Roth Albert (M)
Vaško Friedrich (M)
Bezkorowajny Wladimir (M)
Günther Alfred (M)
Schgagknitz Franz (M)
Kottal Hugo (M) (C)
Pelikan Gottfried (M) (C)
Dolinski Isidor (M)
Sochacki Michael (M) (C)
Kallir Ludwig (M)
Liewald Rudolf (M)
Kainrath Josef (M)

1. Jänner 1897

Selinger Richard Dr. jur. (M) (C)
Poliak Norbert (M)
Decsey Ernst Dr. jur. (M)
Marschall Rudolf (M)
Stütz Engelbert (M)
Katz Leopold Dr. jur. (M)
Keldosch Gustav (M) (C)
Oser Josef (M)
Conrad Otto Dr. jur. (M)
Ohmeyer Josef Edl. v. Dr. jur. (M) (C)
Villicus Gustav (M)
Wirth Albert (M)
Pelikán Eduard (M)
Prokopowicz Robert Dr. jur. (M) (C)
Leithe Franz Dr. jur. (M) (C)
Winternitz Robert (M)
Ralli Ambros Freih. v. Dr. jur. (M)
Gold Theodor (M)
Schaden Paul Dr. jur. (M)
Schneider Richard (M)
Smolik Jaroslav (M) (C)
Hoisel Othmar (M)
Modić Franz (M)
Riziha Edmund Ritt. v. (M)
Veselý Johann (M)
Kadeřábek Wenzel (M)
Kotschy Anton (M)
Puteani Zdenko Freih. v. (M) (C)
Kretschy Hugo (M) (C)
Houka Karl (M)
Hetzer Friedrich Dr. jur. (M)
Kesselsdorfer Heinrich (M) (C)
Hann Rudolf (M)
Trettwer Adolf (M)
Merliček Eduard (M)
Heß Felix (M)
Vapotitsch Franz Dr. phil. (M) (C)
Weißberger Richard (M)
Zawischa Franz (M)
Hitschmann Heinrich (M)
Waidl Friedrich (M)
Schreyer Georg (M)
Reißmann Alfred (M)
Görner Karl (M) (C)
Trinks Hugo (M)
Hönig Alexander (M)
Resner Rudolf Dr. jur. (M)
Buchta Richard (M)
Nicoleth Otto (M)
Reiter Heinrich (M)
Heiszler Emil (M)
Edelmayer Rudolf (M) (C)

Digitized by Google

1. Jänner 1897

Selbacher Hermann M
Bloch Alfred M
Kögler Adolf M
Wurst Gustav M
Zwick Adolf M
Kirchenberger Oskar M
Fritsch auch **Fritsche** Franz M Ⓒ
Haupt Maximilian Dr. jur. M
Klob Julius Dr. jur. M Ⓒ
Nindl Friedrich M
Gurschner Gustav M
Kraus Maximilian M
Stecker Karl M Ⓒ
Mayer Bruno Dr. jur. M Ⓒ
Elger Hugo M
Bäck Karl M
Klima Anton Dr. jur. M Ⓒ
Bayer Ludwig Dr. jur. M Ⓒ
Bertrand de Domballe Emil Freih. M Ⓒ
Spitzer Viktor M
Rost Josef M
Kovačić Felix M
Trojan Alois M
Bochenek Bronislaus M
Navratil Ludwig M
Juch Viktor M
Steiner Karl M
Erhartt Rudolf Dr. jur. M
Gassner Adolf M
Bistritzky Wilhelm Dr. jur. M
Kohn Emil M
Schönpflug Friedrich M
Domhart Josef M
Ernst Albert M
Albrycht Kasimir M Ⓒ
Aigner Franz M
Smetáček Vinzenz M
Fellinger Emmerich M
Schwageri Johann M Ⓒ
Karl Alexander M
Wallner Rudolf Dr. jur. M
Grummich Friedrich M
Wilhelmi Maximilian Ritt. v. M Ⓒ
Kreuzer Georg M
Picot de Peccadec Freih. v. **Herzogenberg** Ottokar M Ⓒ ⇑
Moravec Josef M
Wenisch Franz M
Hossner Karl M
Bechina Emil M
Schmidt Oskar M

1. Jänner 1897

Streith Alfred M
Wölwich Viktor M
Soudek Richard M
Fiala Karl M
Weißer Emil M
Konzett Karl M
Tugendhat Viktor M
Münzel Heinrich M
Suchomel Ullrich M
Schindler Rudolf M
Schindler Josef M
Fürth Edgar M
Schenk Ferdinand M
Ehrenfreund Albert M
Walcher Andreas M
Mayr Anton M
Syrowatka Leopold M
Luckmann Lambert M
Schubert Justus GVK. m. Kr. M Ⓒ
Horowitz Josef M Ⓒ
Wenzel Franz Dr. phil. M
Kratochwill Maximilian M
Meloun Heinrich M
Hubinger Raimund Dr. jur. M Ⓒ
Župan Anton M
Vončina Franz Dr. jur. M
Springer Gustav M
Isopescul Konstantin Dr. jur. M
Traximayr Wilhelm M
Kerschischnigg Franz M
Dokupil Ottokar M Ⓒ
Balle Wilhelm M
Stöhr Karl M
Isotti Karl Dr. jur. M Ⓒ
Grosser Rudolf M
Kadlec Johann Dr. jur. M
Peschke Otto M Ⓒ
Ječmínek Viktor ( ) M Ⓒ
Tschaff Franz M Ⓒ
Jüttner Friedrich M
Czottek Heinrich M
Sekera Johann M
Zimnal Vinzenz M Ⓒ
Frantz Theodor M
Wertheimer Alfred M
Uchytil Emil M
Brunner Franz M
Ellmann Eduard M
Černý Gottfried M Ⓒ
Mischner Ottokar M
Troyer Maximilian M
Blümel Ernst ⊙ M
Zipfel Oskar M

1. Jänner 1897

Wittmayer Leopold M
Weinfeld Oskar M
Klien Franz M Ⓒ
Socher Karl M
Bergmann Franz M
Dauscher Franz M Ⓒ
Schauer Josef M
Tlusty Heinrich M Ⓒ
Seidl Franz M
Krug Robert M
Smekal Anton M Ⓒ
Laus Leopold M
Morgenstern Friedrich M
Raimund Gustav M Ⓒ
Prodinger Karl Dr. jur. M Ⓒ
Nohel Richard M
Haselbauer Richard M
Hertel Gustav M
Witschel Alfred M Ⓒ
Jandera Ludwig M Ⓒ
Krausz Rudolf M
Cnobloch Johann Freih. v. Dr. jur. M Ⓒ
Smrczka Leo M
Loebenstein v. **Aigenhorst** Egon Freih. Dr. jur. M
Fügl Emmerich M
Hartmann Eduard M
Odstrčil Ottokar M
Neudek Karl M Ⓒ
Aschmann Maximilian M
Schuster Walter Dr. jur. M Ⓒ
Weihs Franz Dr. jur. M
Stöger Sebastian M Ⓒ
Silvestri Julius M
Bondy Emil M
Wießner Eduard Dr. phil.
Machek Gustav M Ⓒ
Czempiel Franz M
Schimitzek Johann M
Meßner Franz M
Kletter Anton M Ⓒ
Prausa Edmund M Ⓒ
Senft Adolf M Ⓒ
Baša Alois M
Hanamann Anton M
Richter Karl M
Zeithammer Leo Dr. jur. M
Schulz Gebhardt M
Živsa Eduard M
Hielle Robert M
Berthold Johann M
Koritschan Leopold Dr. phil. M
Ullmann Franz M
Wechsberg Eugen M

Digitized by Google

1. Jänner 1897

Fürst Leo M
Löbl Rudolf M
Biedermann Adam M
Chaloupka Jaroslaus M
Kautzky Albert M
Motti Karl M
Hofherr Richard M
Wien Ernst M
Neumann Friedrich M
Kohn Siegfried M
Goldberger Rudolf M
Záruba Anton Dr. jur. M
Holub Josef M
Rogan Josef M
Schreiber Wilhelm M
Berger Rudolf M
Komers Alois M
Vančura Vinzenz M
Rabl Alfred M
Münch Adalbert M
Heinrich Karl M Ⓒ
Pekárek Josef M
Heindl Josef M
Hruschka Artur Dr. techn. M
Homma Johann M
Palkoska Emil Dr. jur. M
Rosenthal Heinrich M
Massarek Alfred M Ⓒ
Twardowski v. Skrzypna Julius Dr. jur. GVK. m. Kr. M Ⓒ
Schubert Andreas M
Montzka Heinrich Dr. phil. M
Müller Karl M Ⓒ
Kronsteiner Karl M
Havel Ignaz M
Herký Karl M
Fidler Josef M Ⓒ

1. Jänner 1898

Malek Eduard M Ⓒ
Richter Emil M
Oswald Franz M
Bahner Emil M
Netsch Julius M Ⓒ
Jačka Wenzel M Ⓒ
Kosmat Alois M
Hasselsteiner Leopold M
Pedoth Alois M
Fahrner Johann M
Schäfer Wilhelm M
Kočevar Karl Dr. jur. M
Markitan Franz M
Schöffl Josef M
Teutschert Eduard M

1. Jänner 1898

Franc Anton M
Wlček Wilhelm M
Patera Josef M Ⓒ
Fischer Gustav M Ⓒ
Mayrhauser Karl v. M
Wengraf Julius M
Mayer Rudolf M
Bergmann Otto M
Herfurth Emil M
Schönninger Viktor M
Wachter Karl M
Jordan Rudolf Dr. phil. M
Brustmann Josef M
Kreczik Leopold M Ⓒ
Czerwenka Ignaz M
Wittreich Johann M
Kollmann Heinrich M
Fucha Julius M
Debevec Maximilian M Ⓒ
Hueter Alfred M
Lettmayr Josef M
Kullmann Franz M
Leitner Leopold M
Neumann Friedrich M
Bernolak Anton M
Bažant Georg M
Welskopf Kamill M
Herbig Alfred M Ⓒ
Bihl Gustav M
Lindermann Johann M
Gaerber Hans M
Broszkiewicz Anton M
Jakopp Josef M
Jurkiewicz Matthias M
Nechwátal Theodor M Ⓒ
Romanowski Stanislaus M
Hýbl Jaroslaw M Ⓒ
Ryll Viktor M
Suchomel Josef M Ⓒ
Lichtblau Leopold M
Fritsch Josef Dr. phil. M
Woraczek Kamill M Ⓒ
Moc Friedrich M Ⓒ
Stark Emanuel M
Müller Wilhelm M
Předeschly Matthias M Ⓒ
Breit Kasimir M
Machatschek Eduard M
Kramler Thomas M
Wodák Franz M
Stuhlmüller Richard M Ⓒ
Felber Johann M
Siegel Hugo M Ⓒ
Valenčič Johann M
Lahmich Viktor M

1. Jänner 1898

Goldberg Karl M
Kočička Johann M
Böhm Franz M
Daniel Emanuel M
Kamiński Roman Ritt. v. M
Gräbner Arnold M
Fellner Josef
Duffek Josef M
Bobownik Wladimir M Ⓒ
Fried Georg M
Fucha Siegfried M
Hamata Julius M
Ruthner Gustav M
Čap Karl M
Max Rudolf M
Porsche Josef M
Grunert Wilhelm Dr. jur. M Ⓒ
Pröscholdt Eduard M
Sallmann Karl M Ⓒ
Groß Alois M
Jäger Josef M Ⓒ
Langer Gustav M Ⓒ
Metz Franz M
Spinar Alfred M
Bittner Konrad M
Wagner Ignaz M
Wolf Julius M
Mathes Josef M
Panek Richard Dr. jur. M Ⓒ
Hofbauer Josef M
Klitzner Viktorin M
Hornberg Friedrich v. M Ⓒ
Pacher Otto M
Roubiček Karl M
Weiß Julius M
Breisky Ernst M
Schmeer Friedrich M
Seyffert Wilhelm M
Delches Jakob M
Winkler Karl M
Jünger Johann M
Steinbrecher Friedrich M
Blaschek Anton M
Löschke Hugo M
Garnhaft Josef M
Wolf Josef M
Czermak Reginald M
Schrettenbach Josef M
Morwitzer Adolf M
Motka Robert M
Vochoč Karl M
Maier Arnold M
Teifalik Guido M
Celevicz Michael M Ⓒ
Heinrich August M

Digitized by Google

1. Jänner 1898

Schwarz Josef (M)
Konvalinka Heinrich (M)
Bogucki Franz (M)
Hipp Johann (M)
Eyth Friedrich (M)
Wünsch Franz (M)
Nechi Oskar (M)
Mysyk Eugen (M)
Sedlaczek Siegmund (M)
Rothe Emil (M)
Rimböck Robert (M)
Rothe Ottokar (M)
Bičiště Rudolf (M) (C)
Pichl Karl (M) (C)
Seefeldner Wilhelm (M)
Krzywoń Theodor (M)
Woprschalek Karl (M)
Gläßner Julius (M)
Schmid Alexander v. (M)
Seisser Julius (M)
Urban Rudolf (M)
Mayer Franz (M) (C)
Wohlfahrt Hermann (M)
Schwarz Rudolf (M)
Zvára Jaroslaw (M)
Kretschmer Nikolaj (M)
Swoboda Wilhelm (M)
Dimaczek Viktor (M) (C)
Klouček Josef (M)
Motal Ludwig (M) (C)
Rosenfeld Alfred (M) (C)
Schwarz Artur (M)
Sachers Alfred (M)
Pernecker Franz (M)
Große Hermann (M)
Lewicki Jakob (M)
Steiner Hans (M)
Benda Alois (M)
Karlinsky Anton (M)
Geßner Karl (M)
Dal Lago v. Sternfeld Julius Ritt. Dr. jur. (M)
Tomiška Josef (M)
Förster Gustav (M) (C)
Kremser Wilhelm (M)
Vilt Josef (M)
Tuma Heinrich (M)
Weiß Hugo (M)
Scheibstock Rudolf (M) (C)
Buchta Karl (M)
Koloński Michael (M)
Ehinger Guido (M)
Modić Johann Dr. jur. (M)
Lechner Adolf Dr. jur. (M)
Reichel Friedrich (M)

1. Jänner 1898

Jahn Stephan Dr. phil. (M)
Weil Gustav (M)
Nadler Artur (⊙) (M)
Heißel Robert Dr. jur. (M)
Rybka Wladislaus (M) (C)
Schmidt Hermann (M)
Waniek Viktor (M)
Stadler Theodor (M)
Appel Viktor (M)
Pohl Johann (M)
Wimmer Josef Dr. phil. (M)
Tschörner Eduard (M)
Eichberg Friedrich (M)
Kauer Viktor (M)
Neugebauer Richard (M)
Detz Richard (M)
Eder Johann Dr. jur. (M)
Petrof Johann (M)
Oppitz Hubert Dr. jur. (M)
Kraus Josef Dr. jur. (M)
Oberrauch Anton (M)
Szor Arnold Dr. jur. (M) (C)
Kratký Karl (M) (C)
Tomanetz Johann (M) (C)
Hoenig Rudolf Dr. jur. (M)
Feurstein Raimund (M)
Bruche Karl (M) (C)
Baumgartner Johann (M) (C)
Pruschek Edmund (M)
Buchbinder Hans (M)
Steiner Benedikt (M)
Gerber Alfred (M)
Czerniawski Julian (M)
Maleschinski Johann (M) (C)
Reisch Friedrich (M)
Trömel Alfred (M)
Haller Maximilian (M)
Göttinger Ludwig (M)
Gärtner Karl (M)
Linhart Franz (M)
Wachtler Albert (M)
Heim Otto (M)
Czichna Philipp (M)
Czernitzky Karl (M)
Caha Johann (M)
Greilinger Karl (M)
Linhart Josef (M)
Menz Franz (M)
Goldberger Maximilian (M)
Rohač Anton (M)
Roland Alois (M) (C)
Härdtl Josef (M)
Heiwich Rudolf (M)
Guschl Theodor (M) (C)
Ehrenfreund Edmund (M)

1. Jänner 1898

Löbel Alfred (M)
Zednik Wenzel (M) (C)
Justin Felix (M)
Riether Otto (M)
Hollnsteiner Wilhelm Dr. jur. (M)
Weczereck Hugo (M)
Šrámek Josef (M)
Brandmark rekte **Poric** Josef (M)
Schmotzer Hugo (M)
Faigl Ludwig (M)
Šrámek Anton (M)
Halat Gustav (M)
Berger Hugo (M)
Lochmann Oskar (M)
Schwarz Alfred (M)
Haudek Heinrich (M)
Schramm Wenzel Dr. jur. (M)
Stanko Johann (M)
Alberi Guido v. Dr. jur. (M)
Posselt Otto (M)
Horel Josef (M)
Altmann Anton (M)
Kofroň Vinzenz (M) (C)
Steiner Ernst (M) (C)
Resek Karl (M)
Wodrazka Josef (M)
Baudisch Alfred (M)
Siegrich Wilhelm (M) (C)
Funke Julius (M)
Marischka Karl (M)
Zellinger Maximilian (M)
Malfer-Auersheim Robert Ritt. v. (M)
Mussapp Peter (M) (C)
Fina Johann (M)
Riedel August (M)
Jütting Anton (M)
Witzmann Franz (M)
Myslbek Karl (M)
Zencovich Guido (M)
Münzer Bernhard Dr. jur. (M)
Altmann Wilhelm (M)
Melchsner Edl. v. **Melchsenau** Eugen Dr. jur. (M) (C)
Wokurka Josef (M)
Trampusch Heinrich (M) (C)
Adler Emanuel Dr. jur. (M) (C)
Glos Anton Dr. jur. (M) (C)
Leder August Dr. jur. (M) (C)
Salaschek Moritz (M)
Bauer Josef (M)
Kitt Moritz Dr. phil. (M)
Heinrich Heinrich (M)
Fulda Hugo (M)

Digitized by Google

1. Jänner 1898

Klaußecker Bernhard M
Sedlaček Wilhelm M
Miączyński Peter Ritt. v. M
Florian Rudolf M
Schulze Josef M
Liewald Richard M C
Demuth Rudolf Edl. v. M
Kolban Artur M
Jamróz Kasimir M
Sigmund Josef M
Faganelj Josef M
Hersch Julius M
Lieber Johann M C
Krančič Franz Dr. jur. M
Aschenbrenner Franz M
Hübner Karl M
Krüger Rudolf M
Prušа Josef M
Kollbabe Emil M
Stiaßny Richard M
Schneider Friedrich M
Tietze Heinrich M
Schild Alfred M
Hohlfelder Andreas M
Geriot Karl M
Komers Johann M
Mazura Karl M
Turnwald Josef M
Jansche Anton M
Schierka Karl M
Helm Georg M
Košnik Johann M
Baar Karl M
Wojcicki Ceslaus M
Bohr Johann M C
Gsur Karl M
Pühringer Franz M
Höfer Johann M
Thieberger Karpel M
Smoluchowki v. **Smolan** Marian Dr. phil. M
Kegel Alfred M C
Brzunda Johann M
Biber Ludwig M
Sahliger August M
Kühn Friedrich M
Schmeer Alfred M
Sitte Siegfried M
Kužel Ernst M
Hiltscher Karl M C
Redl Konrad M C
Vraný Bohuslaw Dr. jur. M C
Kolinger Felix M
Peřina Julius M

1. Jänner 1898

Rothberger Alfred M
Holešak Alois M
Aschenbrenner Adolf M
Skřidla Heinrich M
Hermann Leo Ritt. v. M
Indra Richard Dr. jur. M
Seidel Johann M
Gallas Anton M
Münzer Viktor M
Eckardt Georg M (Ersres.)
Srb Franz M
Ernst Robert M
Reinhold Richard M
Graf Franz M
Goldstein Jakob M
Eckmann Maximilian ⊙ M
Batik Alois M
Hostiuc Gregor Dr. jur. M C

1. Jänner 1899

Rožič Josef M
Votruba Josef M
Proksch Karl M
Cukale Johann C
Malikiewicz Ladislaus M
Bušák Felix M C
Thamm Rudolf M C
Zych Martin M C
Dietscher Franz M C
Fortič Josef M
Pock Alexander M
Pospíšil Franz M
Moskal Josef M C
Püschel Ludwig M
Linha Anton M C
Gerstenmayer Franz M C
Franz Ladislaus M C
Schebesta Johann M
Mládek Johann M C
Müller Karl M C
Štěpán Franz M C
Chalupa Wenzel M C
Pelhřimovsky v. **Greifenfels** Eduard Ritt. v. M
Jungwirth Innozenz M C
Fronk Josef M C
Vrba Wenzel M C
Čapka Alois M
Baumgartner Ignaz M C
Kreil Johann M
Pascher Ernst M C
Modes Karl M
Müller Hugo M
Peterka Johann M
Bodinghauer Karl Dr. jur. M

1. Jänner 1899

Wagner Johann M C
Bloch Alfred M
Waldhütter Rudolf M
Müller Friedrich M
Dolinschek Anton M
Friedrich Franz M
Picha Rudolf M
Oprych Anton M
Ouředníček Jaroslaw Dr. jur. M
Schmied Franz M C
Niklas Artur M
Hammerl Vinzenz M
Hillbrand Ernst M
Mulej Anton Dr. jur. M
Ullrich Anton M
Gstöttmayr Johann M C
Hlavaček Josef M
Michori Albert M
Wollner Adolf M C
Thiemann Karl M
Repper Johann M
Bednář Johann M C
Kraus Karl M C
Mannaberg Zdenko M
Gärtner Heinrich M C
Bielewicz Anton M C
Dobrowolny Karl M
Eiserle Johann M C
Rusegger Richard Dr. jur. M
Edleditsch Franz M
Novák Franz M C
Szczepan Franz M
Sienicki-Marian M
Nowotny Franz M
Erkan Ludwig M
Engelmann Rudolf M
Baum Anton M C
Gierschik Johann M
Krendl Johann M C
Sokol Gottlieb M C
Žila Arnold M
Kestler Karl M C
Wanke Ernst M C
Menzel Wenzel M
Czichna Karl Dr. jur. M
Nossal Bertold M
Troyer Siegmund M
Jurystowski Nikolaus Ritt. v. Dr. jur. M C
Wiesenberg Jonas M
Müller Richard M
Jira Josef M C
Pollner Johann M
Juch Heinrich M
Korotkiewicz Marian M C

Digitized by Google

1. Jänner 1899

Stanek Otto M
Feizmann Franz M
Illner Franz M
Easelbach Heinrich M
Richter Julius M C
Salzer Richard M
Beer Emanuel M
Miška Johann M
Laad Franz M
Fendrych Alois M
Fischer Viktor M
Teltschik Johann M
Fichtl Friedrich M C
Secco Iwan M
Ruciński Johann M
Nouzák Josef M
Pichler Rudolf M
Kantor Emil M
Sluka Emanuel Dr. jur. M
Schott Hugo M
Pilz Alfred M
Walta Adolf M C
Czermak Alois M
Meißner Andreas M
Rovaro-Brizzi Ägidius Dr. jur. M
Syrovátka-Pan Johann Dr. jur. M C
Brandstätter Karl Dr. jur. M C
Siegelbaum Leopold M
Mittler Ernst Dr. jur. M
Schneeweis Robert Dr. jur. M C
Deißinger Richard M
Hanszel Maximilian M
Kořínek Jaroslaus Dr. jur. M C
Fridezko Julius Dr. jur. M
Nowiński Bronislaus M C
Sitte Otto M C
Lukesch Johann M
Schindler Emanuel M C
Hřebik Karl M C
Steiner Karl M C
Michalewicz Johann M C
Pollak Emil M
Orsi Alois M
Wünsche Josef M
Obracay Andreas M
Raitmayr Alois Dr. jur. M C
Czech Adolf M C
Glaser Josef M
Worech Simon M C
Mandelik Robert M

1. Jänner 1899

Zamorský Anton M
Bloch Egon M
Meditsch Robert M
Schmidt Heinrich M
Großmann Stanislaus M
Zauner Josef M C
Steinscheg August M
Kordin Oskar M C
Seifert Otto Dr. jur. M
Jaksch Robert M
Mumelter Karl Dr. phil. u. Dr. jur. M
Pilz Adolf Dr. jur. M
Salcher Ludwig M C
Föderl Johann M C
Niklas Maximilian M
Mauerer Josef M
Bartsch Robert Dr. jur. M C
Haschke Johann M
Pfennigberger Robert M
Obentraut Maximilian Ritt. v. Dr. jur. M
Ginzberger Konrad M
Nowotny Karl M
Hugk August M
Köhler Rudolf M
Leiner Zdenko Dr. jur. M
Pupp Kamillo M
Strobl Viktor Dr. jur. M
Stefko Kamill Dr. jur. M
Streicher Ludwig M
Müller Emil M C
Drinkwelder Eugen Dr. jur. M
Foerster Kurt Dr. jur. M
Pořina Vinzenz M
Reich Artur M
Lorenz Anton M C
Nawratil Guido M
Wejmann Heinrich M
Brechler v. **Troskowitz** Ernst Ritt. M
Weese Oskar Dr. jur. M
Koppitz Adolf M
Jakoby Emil M C
Brauner Otto M
Etrich Josef M
Herz Eugen Dr. jur. M
Klepetař Walter M
Reinwald Alois M
Bachmayr Leo Dr. jur. M
Mollik Hubert M
Straehe Robert M
Koza Ferdinand M
Hillbrand Emil M
Pollak Siegmund M

1. Jänner 1899

Kosak Karl M
Schuh Anton M
Girzik rekte **Jirzik** Eduard M
Baar Josef Dr. jur. M
Navratil Karl M
Nickel Eduard M
Kranz Rudolf M
Otto Karl M
Offenhuber Hugo M
Bachmann Artur Edl. v. M C
Kurzweil Friedrich M
Halberstadt Robert M
Gottl August M
Ganghofner Wilhelm M
Mošna Heinrich M
Schürer v. **Waldheim** Johann M
Jungreitmayr Christian M C
Schrader Johann M
Laske Oskar M
Beck Friedrich M
Wiedstruck Heinrich M
Schmied Otto M
Schostall Artur M
Nowak August M
Heitz Heinrich M
Krupka Cölestin M
Dreher Theodor GVK. m. Kr. M
Okęcki Stanislaus Dr. jur. M C
Rosenthal Friedrich Dr. jur. M
Dellefant Ernst M
Hamburger Robert M
Weiler Friedrich M
Gert Sigismund Dr. jur. M
Pick Otto M
Stolz Norbert M
Sobotka Johann M
Hiller Viktor Dr. jur. M
Langer Theodor Dr. jur. M
Schweineker Josef M
Kleinoscheg Ludwig M
Ahne Hugo M
Binder Gustav M
Steyskal Julius Ritt. v. M
Richter Josef M
Weil Siegfried M
Emminger Adolf M C
Beigel Stephan M
Trampler Adolf M
Borowiczka Stanislaus M (Ersres.)
Heller Artur M
Hawliczek Rudolf M C
Zavodnik Jaroslaus M

Digitized by Google

1. Jänner 1899

Rabl Felix Dr. jur. Ⓜ
Małachowski Eugen Ritt. v. Ⓜ
Doležalek Maximilian Ⓜ
Lindinger Karl Ⓜ Ⓒ
Schubert Rudolf Ⓜ
Hübscher Theodor Ⓜ
Sykora Wilhelm Dr. jur. Ⓜ Ⓒ
Wied Alois Ⓜ
Michalski Georg Dr. jur. Ⓜ Ⓒ
Hadina Erwin Ⓜ
Harlfinger Richard Ⓜ
Petak Artur Dr. phil. Ⓜ
Göbel Edmund Ⓜ
Hoinkes Gustav Ⓜ
Scheibel Robert Ⓜ
Fiala Emil Ⓜ
Kotrč Ottokar Ⓜ
Hostan Alois Ⓜ
Ogorzalek Adalbert Ⓜ Ⓒ
Beck Friedrich Ⓜ
Chobot Franz Ⓜ Ⓒ
Sattler Karl Ⓜ
Bojnarowicz Johann Dr. jur. Ⓜ Ⓒ
Ctibor Josef Ⓜ
Bradik Gottfried Ⓜ Ⓒ
Kosek Georg Ⓜ

1. Jänner 1900

Vondra Vinzenz Ⓜ
Anderle Franz Ⓜ
Duck Wilhelm Dr. jur. Ⓜ
Mucha Leopold Ⓜ
Zamorski Matthäus Ⓜ
Reichel Rudolf Ⓜ
Zielbauer Alois Ⓜ Ⓒ
Šaravec Franz Ⓜ Ⓒ
Katzlberger Eduard Ⓜ Ⓒ
Mojžiš Adolf Ⓜ Ⓒ
Gospodnetić Franz Dr. jur. Ⓜ Ⓒ
Giláski Adalbert Ⓜ
Czarnik Johann Ⓜ Ⓒ
Holzknecht Josef Ⓜ
Bukač Josef Ⓜ
Dudzik Anton Ⓜ
Weriuschnik Johann Ⓜ
Berčik Ludwig Ⓜ
Guth Josef Ⓜ
Rybníček Franz Ⓜ Ⓒ
Jelinek Josef Ⓜ
Pollini Rudolf Ⓜ
Miš Andreas Ⓜ
Kalita Johann Ⓜ Ⓒ
Berežański Basili Ⓜ

1. Jänner 1900

Hudetz Edmund Ⓜ Ⓒ
Hofer Franz Ⓜ
Sommer Friedrich Ⓜ
Prillisauer Karl Ⓜ
Winter Rudolf Ⓜ
Treulich Adolf Ⓜ
Felix Theodor Ⓜ
Hora Josef Ⓜ
Wurm Konstantin Ⓜ
Schiller Wilhelm Ⓜ
Prazmajer Eduard Ⓜ
Tandler Heinrich Ⓜ Ⓒ
Freude Robert Ⓜ
Weiser Josef Ⓜ
Bulla Alois Dr. jur. Ⓜ
Borecký Alois Ⓜ Ⓒ
Goldberg Hugo Dr. jur. Ⓜ Ⓒ
Sturm Alexander Ⓜ
Sickinger Richard Ⓜ
Kohl Friedrich Ⓜ Ⓒ
Deutsch Josef Dr. jur. Ⓜ
Koller Otto Dr. jur. Ⓜ
Fremuth Michael Ⓜ
Tannenbaum Isaak Dr. jur. Ⓒ Ⓜ
Bach Robert Ⓜ
Wiesner Franz Ⓜ
Czechowicz Wladislaus Ⓜ Ⓒ
Gözsy Valerius v. Ⓜ
Angelmaier Ernst Ⓜ Ⓒ
Burian Eduard Ⓜ Ⓒ
Hussa Zdenko Ⓜ
Laszkiewicz Stanislaus Ⓜ
Pollak Emil Ⓜ
Grohmann August Ⓜ
Pokorny Karl Ⓜ
Paternoster Milan Ⓜ Ⓒ
Winkler Viktor Ⓜ
Bucher August Ⓜ
Grengg Georg Dr. jur. Ⓜ
Chulawski Miecislaus Ⓜ
Armani Elmo Ⓜ Ⓒ
Prister Silvio Ⓜ
Sláma Anton Ⓜ
Verdier Anton Ⓜ Ⓒ
Beeth Gustav Ⓜ
Jedlitschka Ernst Ⓜ
Herr Osias Ⓜ Ⓒ
Schoffer Johann Ⓜ
Schwalb Richard Ⓜ
Haveika Kamill Ⓜ
Weißmann Maximilian Dr. jur. Ⓜ Ⓒ
Vaczulik Hermann Dr. jur. Ⓜ Ⓒ
Kreps Johann Ⓜ

1. Jänner 1900

Tischlinger Josef Dr. jur. Ⓜ
Herzog Heinrich Ⓜ
Schotola Heinrich Ⓜ
Sagasser Gustav Ritt. v. Dr. jur. Ⓜ Ⓒ
Negrusz Appolinary Ⓜ
Maya Johann Dr. jur. Ⓜ
Wróbel Johann Ⓜ
Sbiora Modest Ⓜ Ⓒ
Sonnenstrahl Salomon Ⓜ
Herzhaft Leon Dr. jur. Ⓜ Ⓒ
Suwa Albert Ⓜ Ⓒ
Jaksch August Ⓜ
Gabriel Karl Ⓜ
Neuwinger Rudolf Ⓜ Ⓒ
Vezil Peter Ⓜ
Weltenhiller Eberhard Ritt. v. Ⓜ
Klemenčić Wilhelm Ⓜ Ⓒ
Mrasek Karl Ⓜ Ⓒ
Lanzinger Artur Ⓜ
Versa Alois Ⓜ
Tichy Julius Ⓜ
Le Breux Rudolf Ⓜ
Čech Adolf Ⓜ
Schönberger Johann v. Ⓜ
Šubelj Johann Dr. jur. Ⓜ Ⓒ
Pellegrini Mario Dr. jur. Ⓜ
Patek Rudolf Dr. jur. Ⓜ
Stummer Eduard Dr. jur. Ⓜ
Galuszkiewicz Medard Ⓜ
Vážný Franz Dr. jur. Ⓜ Ⓒ
Pawlik Blasius Ⓜ Ⓒ
Stöhr Raimund Ⓜ
Thon Ludwig Ⓜ
Plaček Alfred Ⓜ
Petz Ludwig Ⓜ
Raimund Karl Ⓜ Ⓒ
Müller Wilhelm Ⓜ
Costa Aldo Ⓜ Ⓒ
Hütti Franz Ⓜ Ⓒ
Hauptmann Franz Ⓜ Ⓒ
Kamenarović Triphon Ⓜ
Schieb Wenzel Ⓜ
Snatzke Franz Ⓜ
Negrini Raimund Ⓜ
Tepperwein Adalbert Ⓜ
Nowotarski Kasimir Ⓜ
Schröck Maximilian Ⓜ Ⓒ
Kollmann Ignaz Ⓜ
Křiž Anton Ⓜ
Feix Maximilian Ⓜ
Weil Emil Ⓜ
Pompeati Johann de Ⓜ
Neumann Johann Ⓜ

Digitized by Google

1. Jänner 1900

Schrems Johann (M)
Simra Josef (M) (C)
Ekerth Albert (M) (C)
Michl Robert (M) (C)
Matouschek Franz (M) (C)
Finke Oskar (M)
Möller Adolf (M)
Zlámal Vinzenz (M)
Kubanek Theophil (M) (C)
Doubek Bohuslaw (M)
Zisk al Josef (M)
Höllrigel Karl (M)
Lawak Karl (M)
Křemen Franz (M)
Bielič Johann (M) (C)
Zdanowicz Vinzenz (M) (C)
Martinec Emil (M)
Althans Moritz (M) (C)
Frankeneck Rudolf Ritt. v. (M)
Klodnicki Felix (M) (C)
Jirabek Anton (M)
Braun Heinrich (M) (C)
Rottenbacher Josef (M)
Tefan Ilarion (M)
Baus Paul (M)
Sliwieński Stanislaus (M) (C)
Gisman Ferdinand (M)
Szczarbowski Ignaz (M) (C)
Vrba Bretislav (M)
Peschel Ferdinand (M)
Winkler Richard (M) (C)
Dubovský Franz (M)
Ritis Oskar Freih. v. Dr. phil. (M)
Brod Ernst (M)
Feliks Adalbert (M) (C)
Tamme Franz (M)
Stöhr Robert (M)
Ochsner Heinrich (M)
Bohdanecký Karl (M)
Glück Johann (M)
Mohapl Leopold Dr. jur. (M)
Červenka Stanislaus (M)
Rypar Gottlieb Dr. jur. (M) (C)
Feigl Ernst (M)

17. April 1900

Zagorodników Eugen (M) B. O

1. Mai 1900

Reif Viktor (M)

1. Jänner 1901

Geyer Eduard Dr. (M)
Löw Florian (M) (C)
Kulif Josef (M)

1. Jänner 1901

Meisinger Eugen (M) (C)
Wolfschläger Rudolf (M)
Vilimek Viktor (M)
Foschenbauer Rudolf (M)
Mugrauer Josef (M)
Renner Karl (M) (C)
Bohač Matthias (M) (C)
Kreipl Leon (M)
Bellinger Anton (M) (C)
Maneth Johann (M)
Mucha Wilhelm (M)
Wechsler-Wohlmuth Maximilian (M)
Peham Josef (M) (C)
Schwippel Heinrich (M)
Przestalski Pankraz (M)
Koluch Stephan Dr. jur. (M)
Thurner Josef (M)
Prieth Franz (M)
Krebs Hieronymus Dr. jur. (M)
Tepser Maximilian Edl. v. (M)
Sokuiski Justin (M)
Sudek Johann (M)
Brandt Karl (M)
Bogucki Nikolaus (M)
Kuryłowicz Julian (M)
Pettarin Alois (M) (C)
Klug Rudolf (M)
Tschulik Anton (M) (C)
Larwin Johann (M)
Feikel Rudolf (M)
Meisner Franz (M)
Öttel Pius (M)
Silvestri Johann Dr. jur. (M) (C)
Heiß Josef (M)
Schrimpf Emil (M)
Balicki Leopold (M)
Moravc Michael (M) (C)
Karpner Viktor (M)
Petka Stanislaus (M)
Forlan Franz (M)
Horský Josef (M)
Witwicki Thaddäus (M)
Zachemski Jakob (M)
Czerwinski Arpad (M)
Gruß Stephan Dr. phil. (M)
Krenes Heinrich (M)
Kisielewski Hippolyt (M)
Kollek Paul (M)
Ellen Isidor (M)
Reizes Osias Dr. jur. (M) (C)
Herdegen Ferdinand (M) (C)
Thenen Markus Dr. jur. (M)
Grauer Bruno Dr. jur. (M)

1. Jänner 1901

Merk Otto (M) (C)
Krombholz Friedrich (M)
Karbaš Rudolf (M) (C)
Tauber Josef (M)
Pinkas Otto (M)
Vyčichlo Karl (M) (C)
Klaude Anton (M)
Klečka Josef
Stromer Franz (M) (C)
Lohwasser Josef (M)
Bažant Johann (M)
Plitek Heinrich (M)
Stopka Andreas (M)
Fried Bertold (M)
Vogtberg Guido Ritt. v. (M) (C)
Butschek Otto (M)
Deutsch Alfred (M)
Bocheński Sigismund (M) (C)
Fabro Marius (M) (C)
Nitsche Alexander (M)
Casapiccola Josef Dr. jur. (M) (C)
Singer Rudolf (M)
Kotik Wenzel (M) (C)
Pavelka Richard (M)
Kolditz Rudolf (M) (C)
Nocker Richard Dr. jur. (M) (C)
Lilling Adolf (M)
Schuster Ludwig (M)
Mannaberg Max
Rintersbacher Theodor (M) (C)
Haller Josef (M)
Ocherbauer David (M) (C)
Klauber Karl (M)
Jacker Otto (M)
Schütz Josef (M) (C)
Merwald Rudolf (M) (C)
Nietzschmann Karl (M) (C)
Meller Rudolf (M)
Hübner Franz (M)
Clima Karl (M)
Salomon Leopold (M)
Sablič Anton (M)
Grande Rudolf (M)
Weißkopf Emil Dr. jur. (M) (C)
Bittesnek Ferdinand (M)
Hübner Otto (M) (C)
Ressel Edmund (M)
Schmerhovský Albrecht Dr. jur. (M) (C)
Rieben Edl. v. **Riebenfeld** Alois (M)
Gamringer Karl (M)
Immler Franz (M)
Hary Josef (M) (C)

Digitized by Google

1. Jänner 1901

Schonbek Julius Ⓜ
Indra Julius Ⓜ Ⓒ
Landa Maximilian Ⓜ
Grund Franz Ⓜ
Wanzura Adolf Dr. jur. Ⓜ
Friedmann Rudolf Dr. jur. Ⓜ
Löwensohn Moritz Dr. jur. Ⓜ
Groll Leopold Dr. jur. Ⓜ
Švandrlik Stanislaus Ⓜ
Neumann Alexander Ⓜ

4. Juli 1901

Tomalski Jakob Ⓜ

1. Jänner 1902

Mašek Franz Ⓜ
Zitta Ferdinand Ⓜ Ⓒ
Sanocki Boleslaus Ⓜ
Wondřejc Karl Ⓜ
Jelinek Johann Ⓜ
Tuček Ottokar Ⓜ
Daprà Giuseppe Ⓜ
Vacek Franz Ⓜ
Schulz Gottlieb Ⓜ
Groch Johann Ⓜ
Faigl Ignaz Ⓜ
Weigelt Rudolf Ⓜ
Fuchs Samuel Dr. jur. Ⓜ
Candusso Hermann Ⓜ Ⓒ
Weilisch Abraham Ⓜ
Barvić Marian Ⓜ
Buliczek Leo Ⓜ
Gramer Josef Dr. jur. Ⓜ
Kotek Viktor Ⓜ
Hulka Franz Ⓜ Ⓒ
Pazderka Bohumir Ⓜ
Krakauer Julius Ⓜ
Kuta Franz Ⓜ
Waitz Josef Ⓜ
Reik Hugo Ⓜ
Vertačnik Johann Dr. jur. Ⓜ
Hušak Karl Ⓜ
Heller Robert Dr. jur. Ⓜ
Dub Otto Ⓜ
Hoff Marian Ⓜ
Ohmučević-Gargurić Nobile de Bizzaro Franz Dr. jur. Ⓜ
Łechowicz Franz Ⓜ Ⓒ
Santer Peter Ⓜ Ⓒ
Wodička Karl Ⓜ
Čech Adalbert Ⓜ
Stainer Eduard Ⓜ
Holub Josef Ⓜ
Brückner Josef Ⓜ

1. Jänner 1902

Dasch Rudolf Ⓜ
Manker v. **Lerchenstein** Gustav Ritt. Ⓜ
Chalupka Wladimir Ⓜ Ⓒ
Meixner Augustin Ⓜ Ⓒ
Chládek Josef Ⓜ Ⓒ
Chrpa Ladislaus Ⓜ
Stoček Josef Ⓜ
Červa Johann v. Ⓜ
Haas Karl Ⓜ
Zinnauer Ludwig Ⓜ
Süßeles rekte **Kutscher** Markus Ⓜ
Fehl Isidor Ⓜ
Rychtařik Eduard Ⓜ
Wolfschläger Roman Ⓜ Ⓒ
Smoglian Josef Ⓜ
Reich Franz Ⓜ
Kugler Adalbert Ⓜ
Schromm Gustav Ⓜ
Ausseloos Oskar van Ⓜ
Obersteiner August Ⓜ
Křen Karl Dr. jur. Ⓜ
Kusmitsch Leo Ⓜ
Claus Maximilian Ⓜ
Tersch Guido Ritt. v. Dr. jur. Ⓜ
Peloušek Ferdinand Ⓜ
Havelka Ladislaus Ⓜ
Glotz Robert Ritt v. Dr. jur. Ⓜ
Prikelmayer Gustav Dr. jur. Ⓜ Ⓒ
Zechmeister Edl. v. **Waagen** Eduard Dr. jur. Ⓜ Ⓒ
Hovorka Heinrich Ⓜ
Lang Robert Ⓜ
Till Artur Dr. jur. Ⓜ
Heruth Ladislaus Ⓜ
Kraßnig Nikolaus Dr. phil. Ⓜ Ⓒ
Matoušek Johann Ⓜ

24. Februar 1902

Neider Andreas Ⓜ

1. Oktober 1902

Thallmayer Rudolf Ⓜ

1. Jänner 1903

Schrimpf Ernst Ⓜ
Störmer Eduard Ritt. v. Ⓜ
Iglicki Stanislaus Ⓜ Ⓒ

1. Jänner 1903

Mayr zu **Jägershofen** Franz v. Ⓜ Ⓒ
Tošnar Franz Ⓜ Ⓒ
Fritsch Wilhelm Ⓜ
Novotný Franz Ⓜ
Seebacher Alexander Ⓜ
Pfeiffer Hermann Dr. jur. Ⓜ
Smrčka Heinrich Ⓜ
Chojnacki Alexander Ⓜ
Baxa Bohumil Dr. jur. et Dr. phil. Ⓜ Ⓒ
Broch Richard Dr. jur. Ⓜ
Vostař Josef Dr. jur. Ⓜ Ⓒ
Rusyn Andreas Ⓜ Ⓒ
Just Anton Ⓜ Ⓒ
Pinkerfeld Joel Ⓜ
Weichorski Boris Ⓜ Ⓒ
Hofmann Viktorin Ⓜ Ⓒ
Rudiš Franz Ⓜ Ⓒ
Visintainer Guido Ⓜ
Schachinger Franz Ⓜ Ⓒ
Nadhera Anton Ⓜ
Lazzari Bernhard Ⓜ Ⓒ
Waldek Gustav Ⓜ
Schürer v. **Waldheim** Andreas Dr. jur.

15. März 1903

Schueller Heinrich Dr. jur. Ⓜ Ⓒ

1. Jänner 1904

Houska Franz Ⓜ
Haftel Moses Ⓜ
Czernoch Franz Ⓜ Ⓒ
Feikel Richard Ⓜ
Parola Bernhard Ⓜ
Rismondo Josef
Svatuška Karl Ⓜ
Dohnal Friedrich

8. Oktober 1904

Dux Max Ⓜ

30. November 1904

Seyffertitz zu **Ahlsdorf** und **Kunersdorf** Karl Freih. v. Ⓜ B. O.

1. Jänner 1905

Prinke Wilhelm Ⓜ
Lenartowicz Stanislaus

Digitized by Google

1. Jänner 1905

Grid! Franz (M)
Kuder Anton (M)
Eistel Albert (M)
Venčálek Johann (M)
Grimmer Richard (M)
Chodéra Anton (M)
Kapuściński Johann (M) (C)
Steinbach Erwin (M)

1. Jänner 1906

Mattweber Silvester (M) (C)
Plocher Karl Dr. jur. (M)
Janalik Alois (M)
Marinovich Nikolaus (M)
Schuster Gustav Ritt. v. (M) (C)
Spálenský Franz (M)
Finsterbusch Leon (M)
Vidic Franz

3. Juni 1906

Stransky Edl. v. **Stranograd** Edmund (M)

1. Jänner 1907

Fröhlich Ludwig (M)
Sicinski Roman (M)
Schramek Richard (M)

29. Mai 1907

Hardtmuth Ludwig (M)

Digitized by Google

Digitized by Google

Landwehrinfanterieregimenter

Digitized by Google

1.
Landwehrinfanterieregiment Wien

Regimentsstab: ***Wien***

1. Batstab: Wien 2. Wien 3. Wien

Landwehr-Ergänzungsbezirkskommando: ***Wien***

Mit 1. Mai 1889 formiert aus den Landwehrbataillonen Wien Nr. 1 (errichtet 1869), Korneuburg Nr. 2 (errichtet 1869) und Znaim Nr. 18 (errichtet 1872)

Mit 1. Oktober 1890 wurde das 3. Feldbataillon (ehemalig Znaim Nr. 18) abgetrennt und als 3. Feldbataillon in den Verband des neu errichteten Landwehrinfanterieregiments Wien Nr. 24 einverleibt. Das 3. Feldbataillon wurde neu aufgestellt

Oberst u. Regkomdt. **Trollmann** Ignaz Ⓜ D3.

Oberstleutnants

Kaltneker Artur Ⓚ Ⓜ D3. Komdt. des 1. Bat.

Jesser Moritz Ⓜ D3.

Urbański August Ⓜ (ük.) im Generalstabskorps Komdt. des 3. Bat.

Majore

Zandra Julius Ⓜ D3. EBKomdt.

Dini Alexander MVK. Ⓜ D3. Komdt. des 2. Bat.

Hauptleute 1. Klasse

Cron Hugo Ⓜ D3.

Schuschnigg Artur Edl.v. Ⓜ

Pohl Emil Ⓜ

Škvára Alfred Ⓜ (ük.) Lehrer an der Ldwkadettensch.

Goßler Raimund Ⓜ D3.

Brzeziński Heinrich Ⓜ D3. beim Ersatzbatkader

Koch Josef Ⓜ D3.

Bossi-Fedrigotti August Gf. Ⓜ

Krismanić Albrecht Ritt. v. Ⓜ D3.

Müller Eduard Ⓜ

Gauß Franz Ⓜ

Hauptleute 2. Klasse

Hilti Ernst Ritt. v. Ⓜ (ük.) Lehrer an der Ldwkadettenschule

Kastan Josef Ⓜ

Gment Eugen Ⓜ

Podešva Johann Ⓜ (ük.) Lehrer an der Ldwkadettensch.

Schüller Hermann Ⓜ

Oberleutnants

Fehlinger Wilhelm Ⓜ

Wollner Ferdinand Ⓜ (ük.) Konzeptsoff. beim M. f. LV.

Neißer Ernst Ⓜ (WG)

Krongold Paul Ⓜ

Matejček Karl Ⓜ (ük.) Frequentant des Intendanzkurses

Hockauf Josef Ⓜ Regadj.

Lenz Rudolf Ⓜ (WG)

Zölß Heinrich Ⓜ

Khil Ernst Ⓜ EBOff.

Schäfer Karl Ⓜ

Caravona Rudolf

Provaznik Franz Ⓜ

Krejči Anton Ⓜ zug. vom IR. Nr. 31

Bauer Heinrich EBOff.

Pokorný Hermann (ük.) zug. dem Generalstab bei der 43. LdwlBrig

Ranki Jakob

Leutnants

Reumayer Hermann zug. vom FJB. Nr. 21 Batadj.

Macháček Karl

Neugebauer Viktor

Bigontina Angelo

Staab Adolf

Himmel Wenzel Batadj.

Gleisner Arnold (beurl.)

Kalina v. Jasthenstein Karl Pionoff.

Mihalowits Gabriel

Doléne Karl

Schweigl Richard

Kahlig Alois Batadj.

Manowarda Edl. v. **Jana** Maximilian

Urrisk Rudolf

Ballek Oskar

Spigl Augustin

Stefin Eduard

Schmidt Gustav

Schönauer Josef

Šir Georg

Fejér v. Bück Anton

Lux Walter

Palme Leonhard

Kammerlander Ernest

Weinrichter Theodor

Kadetten

Böhm Peter
Erlebach Leopld
Drüding Johann
Jonk Edl. v. **Freyenwald** Wolfgang
} Offiziellv.

Digitized by Google

Lokalanstellungen

Oberstleutnant

Saazer Julius FJO-R. Ⓚ Ⓜ D3. (ük.) Vorstand des Dep. VII im M. f. LV.

Major

Schneider Otto Ⓚ Ⓜ D3. Landstreferent in der Milabt. der Ldwgruppe des 3. Korpskomdos.

Hauptleute 1. Klasse

Findinger Ernst Ⓜ D3. (ük.) beim Ldwmonturdepot
Oberlader Johann Ⓜ D3. Verwltgsoff.
Thierfelder Viktor Ⓜ D3. Verwltgsoff.
Knauf Anton Ⓜ D3. beim Ersatzbatkader
Halik Franz Ⓜ D3. (ük.) Konzeptsoff. beim M. f. LV.
Schwarzmann - Schwarzmann Viktor Ⓜ D3. (ük.) Konzeptsoff. beim M. f. LV.
Patek Rudolf Ⓜ (ük.) Konzeptsoff. beim M. f. LV.
Nitsche Emil Ⓜ (ük.) Ökonoff. in der Ldwkadettensch.

Oberleutnants

Lhotsky Anton Ⓜ Magoff.
Schmied Karl Ⓜ zug. vom Truppenstand des LdwIR. Pisek Nr. 28 als prov. Verwltgsoff. beim Landsbezkomdo. Nr. 1 in Wien

Proviantoffizier

Zwerenz Anton Ⓜ Leut.

Landwehrärzte

Weil Gustav Dr. ⚕ Ⓜ Oberstabsarzt 2. Kl. (ük.) bei der Ldwkadettensch.
Kriegelstein v. **Sternfeld** Karl Ritt. Dr. Ⓜ Regarzt 1. Kl.
Schindl Rudolf Dr. Regarzt 2. Kl.
Schweighofer Paul Dr. Ⓜ Regarzt 2. Kl. (ük.) bei der Ldwkadettensch.
Chania Josef Dr. Regarzt 2. Kl.
Krčal Paul Dr. Regarzt 2. Kl.
Schmitz Moritz Dr. Regarzt 2. Kl.
Ambros Wladimir Dr. Ⓜ Regarzt 2. Kl.
Bichler Hugo Dr. Regarzt 2. Kl.

Truppenrechnungsführer

Diem Franz Ⓜ Hptmrfr. 2. Kl. (ük.) beim Ldwmonturdepot
Pointner Josef Ⓜ D2. Hptmrfr. 2. Kl. (ük.) beim Ldwwaffendepot
Lilie Johann Ⓜ D2. Hptmrfr 2. Kl. (ük.) beim Ldwmonturdepot
Nagler Jakob Ⓜ Hptmrfr. 2. Kl.
Rutte Johann Ⓜ Hptmrfr. 2. Kl. (ük.) beim Ldwmonturdepot
Rickert Anton Ⓜ Hptmrfr. 2. Kl. (ük.) bei der Ldwkadettensch.
Schönweitz Josef Ⓜ Oblrfr. (ük.) beim Ldwwaffendepot
Tietze Wilhelm Ⓜ Leutrfr. (ük.) bei der Ldwkadettensch.
Kögler August Leutrfr.

Nichtaktiv

Oberleutnant

Wagner Karl Ⓜ

Leutnants

Geppert Robert Ⓜ Ⓒ
***Singer** Oskar Ⓜ
***Glinski** Johann Ⓜ Ⓒ
***Hipfinger** Karl Ⓜ
Andes Josef Ⓜ
Meyersberg Alfred Ⓜ
Jost Hugo Ⓜ
***Pillwax** Lothar Ⓜ
***Fechtner** Hugo Ⓜ
Giberti Artur Ⓜ
***Linder** Leo Ⓜ
***Erggelet** Rudolf Freih. v. Ⓜ
***Horák** Josef Ⓜ Ⓒ
***Schöffer** Oskar Ⓜ
Krausz Alexander Ⓜ
Schönwiese Adolf Ⓜ Ⓒ
***Ratzenhofer** Gustav Ⓜ
***Lenhart** Julius Ⓜ
Brabbée Karl Dr. techn. Ⓜ
***Zemsauer** Anton Ⓜ
***Bothe** Friedrich Ⓜ
***Lindentha!** Robert Ⓜ
***Steffan** Wilhelm Ⓜ
***Fischer** Eugen Ⓜ
***Herzl** Maximilian Ⓜ
***Abschlag** Josef Ⓜ
Lindner Josef Ⓜ
Ganahl Edl. v. **Bergbrunn** Maximilian Ⓜ Ⓒ
***Hoppe** Emil Ⓜ
***Hellmich** Othmar Ⓜ
***Reuter** Josef Ⓜ
***Winternitz** Ludwig Edl. v. Ⓜ
***Kohn** Ludwig Ⓜ
Horschitz Oskar Ⓜ
Schwarz Julius Ⓜ
Weeber Paul Ⓜ
Kohlrausch Ernst Ⓜ
Schadek v **Degenburg** Raoul Dr. jur. Ⓜ
Löwy Artur Ⓜ
Noderer Robert Ⓜ Ⓒ
Kubica Alfred Ⓜ
Schneider Alois Ⓜ
Petschacher Richard Ⓜ
Winterberg Friedrich Ⓜ
Bilger Ferdinand Dr. jur.
Krönig Augustin Ⓜ
Wilhelm Friedrich Ⓜ
Mařík Leopold Ⓜ
Kretschy Franz Ⓜ
Muckenschnabl Karl Ⓜ
Pollak v. **Rudin** Artur Ritt. Ⓜ
Usinger Ferdinand Ⓜ
Güntner Johann Ⓜ
Prey Adalbert Dr. phil. Ⓜ
Hitschmann Emil Ⓜ
Jellinek Rudolf Dr. jur. Ⓜ
Gabriel Johann Ⓜ
***Hirsch** Isidor Ⓜ
Glaubauf Friedrich Ⓜ
Herz Gustav Ⓜ
***Hayek** Paul Edl. v. Dr. jur. Ⓜ
***Diemmer** Ernst Ⓜ
Marzadro Oreste Dr. jur. Ⓜ Ⓒ
***Bujan** Alois Ⓜ
Lorenz Ferdinand Ⓜ

Digitized by Google

Honig Josef Ⓜ
Deipenbrock Hugo
Hinterlechner Friedrich
Gottlieb Hermann
Lienhardt Friedrich Ⓜ
Pawlik Heinrich Dr. jur.
Bartos Anton
Kos Franz Ⓜ Ⓒ
Weitenhiller Gustav Edl. v. Ⓜ
Bergson-Sonnenberg Oskar
Granichstädten Johann
Krammer Albert Ⓜ
Petritsch Karl
*Heintschel Edl. v. Heinegg Alfred Dr. jur. Ⓜ
*Friedmann Gustav
*Wertheim Leopold Ⓜ
*Stein Maximilian Ⓜ
Schacherl Edmund
Vollhofer Robert
Wenzelburger Adolf
Specht Oskar
Schwarz Viktor
Schwöcker Franz
Faulmann Otto
Schlögl Heinrich
Stern Alfred
Schönbrunner Robert
Stadtherr Josef
Resch Adalbert
Hannes Leopold
Pilz Edl. v. Wernhof Otto
Keede Paul
Schulz Louis
Sasse Otto
Dorn Rudolf
Hermann Hugo Dr. techn.
Breuer Johannes Dr. jur.
Libowitzky Josef
Knalpp Karl
Skarpil Johann
Zegermacher Karl
Kovacs August
Gold Josef
Hawelka Franz
Pfiffer Friedrich
Graf Robert Ⓒ

Wrana Rudolf Ⓒ
Burstyn Werner
Fuß Ignaz

Kadetten

*Kollischer Viktor Dr. jur. Ⓜ } Offstellv.
Šlechta Franz }
Uličnik Franz
*Hempel Friedrich
Diamant rekte Doman Leopold
Heinisch Wilhelm
Schalich Paul
Krebs Vinzenz
Konjř Heinrich
Brix Eduard
Offstellv.
Brich Adolf
Wasservogel Moritz
König Franz } Offstellv.
Kretschmer Josef }
*Hellin Egon Dr. jur.
Häfner Gustav
Mautner Jakob
Stix Alfred
Öhlzelt Friedrich
Böhm Johann
Grundmann Ernst
Schwarz Georg Dr. jur.
Gibale Otto
Eisler Edl. v. Terramare Stephan
Herbst Franz
Paradeiser Robert
Mayer Otto
Hutter Franz
Schlechter Johann
Wagner Franz
Mayer Karl
Kuppe Rudolf Offstellv.
Rafael Richard
Kužel Gregor Dr. jur. Offstellv.
Šedivý Josef
Skrobanek Theodor
Schöpfleuthner Otto
Wenzlik Ferdinand
Cižinsky Franz
Völker Eduard

Landwehrärzte

Assistenzärzte

Silbermark Moritz Dr. Ⓜ
Steuer Friedrich Dr. Ⓜ
Kopetzky v. Rechtperg Oskar Dr. Ⓜ
Grosser Otto Dr.
Herrnstadt Siegfried Dr. Ⓜ
Gellis Siegfried Dr. Ⓜ
Schüller Artur Dr.
Oppenheim Moritz Dr.
Reitter Karl Dr.
Volk Richard Dr.
Ruff Erwin Dr.
Walter Friedrich Dr. Ⓜ
Bodenstein Augustin Dr.
Kostilvý Stanislaus Dr.
Braun Isidor Dr.
Damask Isidor Dr.
Schnepp Siegfried Dr.
Benedek de Felsö-Eör Julius Dr.
Engler Albert Dr.
Olbert Sigismund Dr.
Weiß Johann Dr.
Weiler Karl Dr.
Lang Johann Dr.
Spitzer Bertold Dr.

Assistenzarzt-Stellvertreter

Lostorfer Richard Dr.
Kohn Hugo Dr.
Schick Egon Dr.
Hesky Egon Dr.
Spitzer Anton Dr.
Glanz Abraham Dr.
Huppert Paul Dr.
Keri Wilhelm Dr.
Klein Heinrich Dr.
Lehner Josef Dr.

Truppenrechnungsführer

Oberleutnantrechnungsführer

Klatscher Otto Ⓜ

Leutnantrechnungsführer

Stein Karl Freih. v. Ⓜ Ⓒ
Kühne Johann B. O.
Ferschnig Karl Ⓜ

Digitized by Google

2.

Landwehrinfanterieregiment Linz

Regimentsstab: Linz

1. Batstab: Linz 2. Linz 3. Linz

Landwehr-Ergänzungsbezirkskommando: Linz

Mit 1. Mai 1889 formiert aus den Landwehrbataillonen Linz Nr. 6 (errichtet 1869), Wels Nr. 7 (errichtet 1869) und Salzburg Nr. 8 (errichtet 1869)

Mit 1. Oktober 1899 wurde das 4. Feldbataillon neu aufgestellt, welches mit 1. Oktober 1901 als 3. Bataillon in den Verband des Landesschützenregiments Innsbruck Nr. 1 trat

Oberst u. Regkomdt. **Dobler** v. **Friedburg** Bernhard MVK. Ⓜ D3.

Oberstleutnants

Mutter Eduard Ⓜ D3. EB-Komdt.

Lernet Norbert Ⓜ D3. Komdt. des 3. Bat.

Majore

Mossang Kamillo Ⓚ Ⓜ D3.

Wurja Johann ♂ Ⓜ D3. Komdt. des 2. Bat.

Kenzian Rudolf ♂ Ⓜ D3. Komdt. des 1. Bat.

Hauptleute 1. Klasse

Wiederin Ferdinand ♂ Ⓜ D3. beim Ersatzbatkader

Weber Johann ♂ Ⓜ D3.

Mayer Karl ♂ Ⓜ D3.

Dierkes Ludwig Edl. v. Ⓜ

Stöckelle Gustav Ⓜ D3.

Kutschera Heinrich MVK. Ⓜ

Unger Franz Ⓜ

Bitterlich Friedrich Ⓜ

Alt Franz Ⓜ

Preier Maximilian Ⓜ

Barth v. **Barthenau** Maximilian Ritt. Ⓜ

Fischer Karl Ⓜ

Drtina Franz ♂ Ⓜ

Hauptleute 2. Klasse

Zirps Emil Ⓜ

Smitka Adolf Ⓜ (ük.) Lehrer an der Ldwkadettensch.

Oberleutnants

Seidl Viktor ♂ Ⓜ

Nagel Karl v. Ⓜ

Kobler Wilhelm Ⓜ (ük.) Lehrer an der Ldwkadettensch.

Herling Ernst Ⓜ

Ligotzky Wilhelm Ⓜ EBOff.

Rinke Hermann Ⓜ

Puchmayr Franz Ⓜ

Kudr Karl Ⓜ

Engel Friedrich Ⓜ Regadj.

Klenert Klemens Ⓜ

Hoffmann Theodor Ⓜ

Lanser zu Moos und **Vestenstein** Alfred Edl. v. Ⓜ

Weirauch Gustav Ⓜ Batadj.

Unar Alois Ⓜ

Huber Julius Ⓜ

Jessernigg Gustav Ⓜ zug. vom IR. Nr. 39 Batadj.

Kobierski Julius Ritt. v. Ⓜ

Klein Otto Edl. v.

Bekk Alfred (ük.) Frequentant des Intendanzkurses

Pospischil Anton Batadj.

Scheide Robert Ⓜ zug. als prov. Magoff. beim LdwIR. Teschen Nr. 31

Leutnants

Hladt Rudolf

Kaczor Michael Pionoff.

Kocourek Jaroslaus

Denk Bertold

Lernet Artur

Millegger Hermann

Kofler Franz

Pošva Anton

Janauschek Theodor

Swoboda Hugo

Buckholz Gustav (WG)

Schrinner Leo

Frühwirth Franz

Harantha Paul

Laurent Friedrich

Vaněk Wenzel

Wittmann Josef

Korda Richard

Listhuber Adolf d. a. vom n. a. Stande des Regiments

Kadetten

Lehečka Udalrich
Hofbauer Ferdinand
Voetter Otto
Wallner Herbert
Bendl Josef zug. vom Ressta nd des IR. Nr. 28
} Offstellv.

Digitized by Google

Lokalanstellungen

Hauptleute 1. Klasse

Rziha Johann ♂ Ⓜ D3. Verwltgsoff.
Piwonka Johann Ritt. v. Ⓜ D3. Magoff.
Kindl Franz ♂ Ⓜ D3. (ük.) Konzeptsoff. beim M. f. LV.
Litschauer Karl Ⓜ D3. Verwltgsoff.

Proviantoffizier

Novák Jaroslaw Leut.

Landwehrärzte

Helbig Robert Dr. Ⓜ Regarzt 1. Kl.
Eisenschimmel Richard Dr. Ⓜ Regarzt 1. Kl.
Dömény Paul Dr. Ⓜ Regarzt 2. Kl.

Truppenrechnungsführer

Heppner Josef Ⓜ Obrltrfr.
Rupprecht Raimund Ⓜ Leutrfr.
Egger Friedrich Ⓜ D2. Leutrfr.
Gottschlich Albert Rfrstellv.

Nichtaktiv

Leutnants

*Rieß Karl Ⓜ
*Poosch Maximilian Edl. v. Ⓜ
Sonnleitner Franz Ⓜ
Winderle Karl Ⓜ
*Hirsch Julius Ⓜ
Reith Josef Ⓜ
*Schmid Josef Ⓜ
Haderer Richard Ⓜ
Großer Ernst Ⓜ
*Vaugoin Emil Ⓜ
*Glaser Gustav Ⓜ
Wurzer Anton Ⓜ
Stephan Emil Ⓜ
Mayer Karl Ⓜ
Schneck Ernst Ⓜ
Korschan Karl Ⓜ
Prager Viktor Ⓜ Ⓒ
*Kratochwill Eduard Dr. jur. Ⓜ Ⓒ
*Kolb Alois Ⓜ
*Langhein Artur Ⓜ
*Steyrer Hermann Ⓜ (KB. 1/14)
*Stumpf Anton Dr. jur. Ⓜ
*Foges Johann Ⓜ
*Girhartz Theodor Ⓜ
*Steiner Otto Dr. phil. Ⓜ
*Pollak Oskar Dr. jur. Ⓜ
Klieber Leopold Ⓜ
*Dürr Josef Ⓜ
Pawelka Karl Ⓜ Ⓒ
Slowak Adolf Ⓜ
Blume Heinrich Dr. phil. Ⓜ
Choschell Moritz Ⓜ
Blodnik Martin Ⓜ
Seifried Alfred Ⓜ
Scheuer Otto Ⓜ
Herrmann Othmar Ⓜ
*Stark Florian Ⓜ
*Fabry Paul Ⓜ
*Schneider Josef Dr. phil. Ⓜ
Leitgeb Johann Ⓜ
Bartowsky Karl Ⓜ Ⓒ
Wild Leopold Ⓜ Ⓒ
Klang Heinrich Dr. jur. Ⓜ Ⓒ
Vavrovsky Viktor Ⓜ
Haagn Ernst Dr. phil. Ⓜ
Koch Franz Ⓜ
Salzer Felix Ⓜ Ⓒ
Grundel Johann Ⓜ Ⓒ
Thöny Friedrich Ⓜ
Rieger Kamillo Ⓜ Ⓒ
Pichler Franz Ⓜ
Graf Moritz Ⓜ
Binder Julius Ⓜ
Lang Anton Ⓜ
Wendt Karl Ⓜ
Bruckmüller Johann Ⓜ
Stockhammer Emmerich Ⓜ Ⓒ
Gottlob Harry Ⓜ
Zibermayr Ignaz Dr. phil. Ⓜ
Hahn Maximilian Ⓜ
Höller Georg Ⓜ
Tibitanzl Johann Ⓜ Ⓒ
Bergmaier Gustav Ⓜ
Eichlehner Ferdinand Ⓜ
Lesslak Primus Ⓜ
Weiß August Ⓜ
Korb Heinrich Ⓜ
Hofer Adolf Ⓜ
Haidinger Maximilian Ⓜ Ⓒ
Kalganic Oskar Ⓜ Ⓒ
Grabmayr Leopold Ⓜ Ⓒ
Markus Jordan Ⓜ
Basel Alfred Ⓜ
*Frank Felix Dr. jur. (KB. 1/14)
*Knitschke Adolf Ⓜ
Stumpe Robert Ⓜ
Pohlhammer Oskar
Düregger Karl Ⓜ Ⓒ
Hintermayer Rudolf Dr. jur. Ⓜ
*Friedmann Artur Ⓜ
*Mannheimer Theodor Ⓜ
*Nadwodzki Alexander Ⓜ
*Zakutzky Karl Dr. jur. Ⓜ Ⓒ
Weber Franz Ⓜ
Schiok Josef Ⓜ
Bauer Alois Ⓜ
Straffner Josef Ⓜ
Rodler Friedrich Ⓜ
Rammer Julius Dr. jur.
Pichler Franz
*Subak Walter Dr. phil. Ⓜ
*Pranz Ludwig Ⓜ Ⓒ
*Schuhmacher Franz Ⓜ
*Holzleitner Hugo Ⓜ
*Focke Emil Ⓜ
*Reiner Adolf Ⓜ
*Vollhofer Julius Dr. jur. Ⓜ (KB. 1/14)
*Hiller Josef Ⓜ (KB. 1/2)
*Skroch Karl Ⓜ (KB. 1/14)
*Dierzer v. Traunthal Josef Ritt. Dr. jur. Ⓜ
Brunnmayr Heinrich Dr. phil.
Schreiber Adolf
Ahammer Franz Dr. phil.
Hesse Rudolf
Weis Rudolf Ⓒ
Aichelburg Hermann Freih. v.
*Nekola Alfred Ⓜ
Bednař Josef
Steurer Josef
Listhuber Adolf d. a. im Regiment
Martin Gustav
Sekal Hugo
Bazant Vinzenz Ritt. v.

Kadetten

Bausek Wilhelm Ⓜ
Zajíček Emil Ⓜ
Jechl Martin Ⓜ
Ebner Theodor Ⓜ
Pfaffelmoser Johann
Parger August
Martius Theodor
} Offstellv.
Kohn Josef
Kreysler Franz

Digitized by Google

Frauenberger Eduard Offstellv.
Pötzl Christoph
Schmid Josef
Moser Jakob } Offstellv.
Wolf Anton }
Ramsauer Christian
Töpfer Ludwig Dr. jur.
Lindenthal Hugo
Jonas Anton
Kankowsky Rudolf
Rieder Matthias } Offstellv.
Switalek Franz
Rieger Josef
Stiedl Johann
Lambart Josef
Edlbacher Ludwig
Diermayr Karl
Uebel Erwin

Breyer Valentin
Fischer Karl
Schmalnauer Rudolf
Landl Karl
Hopfinger Max
Masopust Josef
Klein Ernst
Zenker Eduard
Haner Friedrich
Skutecky Hermann

Landwehrärzte

Assistenzärzte

Fürnberg Jakob Dr.
Rigele Karl Dr.
Schatzl Anton Dr.
Schiffer Bernhard Dr.
Porsche Gustav Dr.

Feichtinger Friedrich Dr.
Stiefler Georg Dr.
Rochhart Ferdinand Dr.
Rupp Karl Dr.

Assistenzarzt-Stellvertreter

Aberer Franz Dr.
Kuffler Otto Dr.
Stigler Robert Dr.
Haas Josef Dr.
Kačer Ottokar Dr

Truppenrechnungsführer

Leutnantrechnungsführer

Biasoni Erwin Dr. jur. Ⓜ
Menzel Alois
Tomek Johann Ⓜ Ⓒ

Digitized by Google

3.

Landwehrinfanterieregiment Graz

Regimentsstab: Graz

1. Batstab: Graz 2. Leoben 3. Graz

Landwehr-Ergänzungsbezirkskommando: Graz

Mit 1. Mai 1889 formiert aus den Landwehrbataillonen Cilli Nr. 20 (errichtet 1869), Marburg Nr. 21 (errichtet 1869) und Graz Nr. 22 (errichtet 1869)

Bei der im Jahre 1894 stattgefundenen Neuorganisation der k. k. Landwehr wurde das bis dahin im Verbande des steierisch-kärntnerischen Landwehrinfanterieregiments Nr. 4 befindliche Landwehrbataillon Leoben Nr. 23 in vorstehendes Landwehrinfanterieregiment eingeteilt

Mit 1. Oktober 1901 wurde das 3. Feldbataillon (ehemalig Marburg Nr. 21) und das 4. Feldbataillon (ehemalig Cilli Nr. 20) abgetrennt und ersteres als 3., letzteres als 2. Feldbataillon in den Verband des neu errichteten Landwehrinfanterieregiments Marburg Nr. 26 einverleibt. Das 3. Feldbataillon wurde neu aufgestellt

Oberst u. Regkomdt. **Kral** Emanuel Ⓜ D3.

Oberstleutnant

Székely de **Doba** Gustav FJO R. MVK. Ⓚ Ⓜ D3. Komdt. des 3. Bat.

Majore

Czermack Erich Ⓜ D3. EBKomdt.

Ochsenfeld Konrad Ⓜ D3. Komdt. des 1. Bat.

Kopecky Anton Ⓜ D3.

Stadler Albin Ⓚ Ⓜ D3. Komdt. des 2. Bat.

Hauptleute 1. Klasse

Urbanek Gustav MVK. Ⓜ

Vučinić Eugen MVK. Ⓜ D3.

Devarda Viktor Ⓜ D3.

Krasel Kornelius Ⓜ

Machan Rudolf MVK. Ⓚ Ⓜ D3.

Prettner Karl Ⓜ D3.

Wanggo Otto Ⓜ D3.

Hug Rudolf Ⓜ

Alpi Eduard Ⓜ

Grießer Tobias MVK. Ⓜ

Hauptleute 2. Klasse

Parisi Heinrich Ⓜ

Stainer Heinrich Ⓜ

Kuparenko Leon Ritt. v. Ⓜ

Wolf Wilhelm Ⓜ

Norer Hermann Ⓜ (Ok.) Lehrer an der Ldwkadettensch.

Brygínowicz Anton Ⓜ

Jurman Karl Ⓜ

Oberleutnants

Škaloud Ernst Ⓜ

Lekesch Gottfried Ⓜ

Fürnschlief Anton Ⓜ Regadj.

Wyhlidal Heinrich Ⓜ Batadj.

Pacher Johann Ⓜ

Leberl Johann Ⓜ

Ostrowski Josef Ⓜ

Hofbauer Leopold Ⓜ

Kralik Theodor Ⓜ

Kosetschek Ferdinand Ⓜ

Zeller Eduard Ⓜ

Metz Josef EBOff.

Leutnants

Michl Friedrich Edl. v. zug. vom IR. Nr. 48 Batadj.

Rašper Wilhelm

Scolik Heinrich

Ženišek Jaroslaw Pionoff.

Miserovský Karl

Řimal Franz

Scarpatetti Friedrich v.

Ludwig Johann Batadj.

Schenek Egon

Gomansky Kamillo

Schwarz Alfred

Hočevar Ignaz

Gemperle Viktor

Klement Rudolf

Ebhardt Alfred v.

Ender Irenäus

Jellinek August

Brachtl Friedrich

Hofer Richard

Walter Christian

Georgi Friedrich

Majetić Viktor

Digitized by Google

Kadetten

Strohbach Ferdinand
Meyszner August Edl. v.
Prokop Gustav
Rosmarin Franz
Lahousen Edl. v. **Vivremont** Wilhelm
Wall Otto

} Offstellv.

Lokalanstellungen

Hauptleute 1. Klasse

Weigert Arnold Ⓜ D3. Konzeptsoff. in der Milabt. der Ldwgruppe des 3. Korpskomdos.

Dorn Alois Ⓜ D3. Verwltgsoff.
Haydn Julius Ⓜ D3. Verwltgsoff. bei der Expositur in Leoben
Klenk Oskar Ⓜ D3. Magoff.

Hauptmann 2. Klasse

Nästlberger Paul Ⓜ Verwltgsoff.

Proviantoffizier

Kaim Heinrich Ⓜ Leut.

Landwehrärzte

Richter Maximilian Dr. Ⓜ Regarzt 1. Kl.
Pohl Gustav Dr. Ⓜ Regarzt-1. Kl.
Pollak Josef Dr. Ⓜ Regarzt 1. Kl.
Menz Felix Edl. v. Dr. Regarzt 2. Kl.

Truppenrechnungsführer

Soyka Karl Ⓜ Hptmrfr. 2. Kl
Richter Franz Ⓜ Leutrfr.

Nichtaktiv

Leutnants

*Skedl Artur Dr. jur. EKO-R. 3. Ⓜ Ⓒ
Musil Edl. v. **Mollenbruck** Franz Ⓜ
Dolejš Alois Ⓜ Ⓒ
Himmer Karl Ⓜ
Bermüller Kamillo Ⓜ
*Etschmayer Josef Ⓜ
Wlatschil Viktor Ⓜ Ⓒ
Wolfbauer Johann Ⓜ
Bartel Erich Ⓜ
*Billitzer Johann Ⓜ
*Notthaft Maximilian Ⓜ
Hradil Raimund Ⓜ
Guba Franz Ⓜ
Legat Anton Ⓜ
*Jacobi Erich Ritt. v. Dr. jur. Ⓜ
*Bayer Hermann Dr. jur. Ⓜ (KB. 1/3)
*Schmid Oskar Ⓜ
Klinzer Maximilian Ⓜ
Zeman Anton Ⓜ
Klaffensack Ignaz Ⓜ
Prokop Alfred Ⓜ
Steinfeld Alois Ⓜ Ⓒ
Bareder Heinrich Ⓜ
Allacz Johann Ⓜ Ⓒ
*Gaugl itz Maximilian Ⓜ
*Wasservogel Richard Ⓜ
Merth rekte **Mörth** Franz Ⓜ
Birnbacher Rupert Ⓜ
Klempner Friedrich Ⓜ
Richter Hans Ⓜ

Lanz Anton Ⓜ
Hagen Karl Ⓜ
Baumgartner Johann Ⓜ
Issleib Karl Dr. jur. Ⓜ
Knobloch Maximilian Ⓜ
Jovanović Viktor Ⓜ
Sugg Hugo Ⓜ
Reinthaller Franz Ⓜ
Fiedler Artur Ⓜ
Leicht Richard Ⓜ
Müller Heinrich Ⓜ
Zeithammer August Dr. jur. Ⓜ
Stanovich Friedrich Ⓜ
Merten Karl Ⓜ
Gerathofer Josef Ⓜ
Lehmann Robert Ⓜ
Puchmayer Anton Ⓜ
Parthilla Emil Ⓜ
Ghedina Ferdinand Ⓜ
Liedermann Adolf Dr. jur. Ⓜ
Mairhofer Josef Dr. phil. Ⓜ
Denzel Ignaz
Mischan Anton Ⓜ
Schromm Viktor Ⓜ
Wurzinger Leopold Ⓜ
Skřipsky Karl Ⓜ
Bergmann Emanuel Ⓜ
Götz Franz Ⓜ
Spesny Franz Ⓜ
*Langer Hermann
*Lagler Ernst Ⓜ
*Spondr Karl Ⓜ
Buschan Leopold Ⓜ
*Pfob Gustav Ⓜ
Wohlmuth Julius Ⓜ
*Soldl Ludwig GVK. Ⓜ

*Burmann Anton Ⓜ
*Wolfrum Otto Ⓜ
*Herrmann Walter (KB. 1/3)
Helmberger Josef Dr. jur. Ⓜ
Pamberger Ferdinand Ⓜ
Hohl Paul Dr. jur. Ⓜ
*Krückl Johann
Schwarz Karl Ⓜ
Spuller Viktor Ⓜ
Matscher Anton Ⓜ
Ferch Maximilian
*Mayer Karl Ⓜ
*Tanzer Simon ○ Ⓜ
*Mayer Ludwig Ⓜ (KB. 1/14)
*Hütter Leopold Ⓜ (KB. 1/3)
*Kleinhans Franz Ⓜ (KB. 1/3)
*Wagner Otto Ⓜ
*Wolff Ludwig
Lukeš Josef
Kiesl Walter
Grabner Silvester Ⓜ
Zych Gustav
Riedel Alois
Strobl Josef
Streißler Josef
Streintz Maximilian Dr. jur.
Grafenauer Heinrich Dr. jur.
Probosch Erwin Dr. jur.
Gerlitz Artur
Seifert Rudolf
Wagner Rudolf
Gartigruber Albert
Hirsch Theodor
Potpeschnigg Max
Gsell Alois
Höpfl Alexander Dr. jur.

Digitized by Google

Kadetten

Lipold Wladimir Ⓜ
Staufer Franz
Schachner Markus
***Daumann** Maximilian
Bratich Nikolaus
Siller Karl Dr. jur.
} Offstellv.

Penitz Johann
***Wolfbauer** Alois
Willfort Egon
Biber Josef
Rudi Anton
Mosdorfer Balthasar
Vituj **Josef**
Brus Josef
Stix Theodor
Adametz Dominik
Schröder Friedrich
Weiß Rudolf
Schuster Rudolf
Dvořák Wladimir
Guggenthal-Schack Karl
Florian Friedrich
Fohringer Josef
Monsberger Rudolf
} Offstellv.

Wind Franz
Meisner Franz
Sperl Karl
Schachner Rudolf
Goll Friedrich
Weingerl Davorin
Albensberg Karl
Reder Franz
Huppert Alfred
Pick Siegfried
Hillerbrand Karl
Vonstetter Oskar

Landwehrärzte

Assistenzärzte

Mirtl Karl Dr. Ⓜ
Zelger Karl Dr.
Kotzbeck Rudolf Dr.
Burkard Otto Dr.
Netolitzky Friedrich Dr.
Mayer Otto Dr.
Haller Karl Dr.
Mitterer Karl Dr.
Spindler Kajetan Dr.
Kattinger Otto Dr.

Schlick Moritz Dr.
Lantschner Ludwig Dr.
Zack Johann Dr.
Pöschl Friedrich Dr.
Richter Julius Dr.
Monti Romeo Dr.

Assistenzarzt-Stellvertreter

Martina Aldo Dr.
Schröfl Gustav Dr.
Kleinsasser Ferdinand Dr.
Lobenwein Karl Dr.
Poier Josef Dr.
Heidler Heinrich Dr.
Busbach Hugo Dr.
Hammer Heliodor Dr.

Truppenrechnungsführer

Hauptmannrechnungsführer 2. Klasse

Vaccari Timant Ⓜ Ⓒ

Leutnantrechnungsführer

Reinholz August Ⓜ D2.
Albrecht Ferdinand Ⓜ

Digitized by Google

4.

Landwehrinfanterieregiment Klagenfurt

Regimentsstab: Klagenfurt

1. Batstab: Klagenfurt 2. Klagenfurt 3. Hermagor

Landwehr-Ergänzungsbezirkskommando: Klagenfurt

Mit 1. Mai 1889 formiert aus den Landwehrbataillonen Leoben Nr. 23 (errichtet 1869), Klagenfurt Nr. 26 (errichtet 1869) und Villach Nr. 27 (errichtet 1869)

(Bei der im Jahre 1894 durchgeführten Neuorganisation der Landwehr wurde das Landwehrbataillon Leoben Nr. 23 abgetrennt und dem Landwehrinfanterieregiment Graz Nr. 3 einverleibt, während die bis dahin in den Verband des krainerisch-küstenländischen Landwehrinfanterieregiments Nr. 5 gehörigen Landwehrbataillone Rudolfswerth Nr. 24 und Laibach Nr. 25 in obenstehendes Landwehrinfanterieregiment eingeteilt wurden)

Mit 1. Oktober 1901 wurde das 3. Feldbataillon (ehemalig Laibach Nr. 25) und das 4. Feldbataillon (ehemalig Rudolfswerth Nr. 24) abgetrennt und ersteres als 3., letzteres als 2. Feldbataillon in den Verband des neu errichteten Landwehrinfanterieregiments Laibach Nr. 27 einverleibt. Das 3. Feldbataillon wurde neu aufgestellt

Oberste { **Brandner** Edl. v. **Wolfszahn** Adam FJO-R. MVK. (KD) ⚷ Ⓚ Ⓜ D3. Regkomdt.
Sauerwein Johann MVK. ◯ 2. Ⓚ Ⓜ D3. Komdt. des 2. Bat.

Oberstleutnants

Obwurzer Bernard Ⓜ D3. EBKomdt.
Bürkl Rudolf ⚷ Ⓜ D3.

Majore

Eckhardt v. Eckhardtsburg Friedrich ⚷ Ⓚ Ⓜ D3. Komdt. des 3. Bat.
Dietrich Eduard Edl. v. MVK. Ⓜ D3. Komdt. des 1. Bat.

Hauptleute 1. Klasse

Teppner Friedrich MVK ⚷ Ⓜ D3.
Balzar Johann MVK. ⚷ Ⓜ D3.
Bruner Karl MVK. Ⓜ D3.
Darnhofer Karl Ⓜ
Mösti Anton Ⓜ D3.
Reichelt Karl ⚷ Ⓜ
Ludwig Emil ⚷ Ⓜ (Ok.) Lehrer an der Ldwkadettensch.
Penecke Julius Ritt. v. Ⓜ beim Ersatzbatkader
Jellinek Hermann Ⓜ
Koch Gottfried ⚷ Ⓜ
Sittenberger Josef Ⓜ

Hauptleute 2. Klasse

Großauer Johann Ⓜ
Troyer Josef Ⓜ
Link Oskar Ⓜ
Langer Karl Ⓜ
Höffern zu Saalfeld Robert Ritt. Ⓜ (Ok.) Personaladj. Sr. k. u. k. Hoheit des Herrn FZM. Erzherzogs Friedrich Oberkomdten. der Landwehr
Schenk Anton Ⓜ

Oberleutnants

Šindelař Johann Ⓜ
Hilgerth Ludwig ⚷ Ⓜ
Huschak Jonas Ⓜ
Walde Othmar Ⓜ
Petřik Johann Ⓜ
Düll Dominik Ⓜ
Thalhofer Franz Ⓜ
Gobanz Ferdinand Ⓜ
Krásny Johann Ⓜ
Beuk Franz Ⓜ
Michner Emil Ⓜ Regadj.
Rieck Alfred Ⓜ Pionoff.
Trexler Franz Ⓜ
Stohl Karl Ⓜ
Schulz Rudolf Ⓜ Batadj.
Schwiedernoch Hermann Ⓜ
Linhard Emil Ⓜ
Schmidt Ernst Ⓜ EBOff.
Scotti Ludwig MVK. Ⓜ Batadj.
Figura Artur Edl. v. zug. vom FJB. Nr. 23
Bregant Eugen Ⓜ
Langer Viktor Batadj.
Bolschwing Wilhelm Freih. v. (Ok.) zug. dem Generalstab bei der 44. Ldw.-ITDiv.

Leutnants

Gabriel Günter zug. als Manipoff. bei der Milabt. der Ldwgruppe des 9. Korpskomdos.
Perko Wilibald
Jeuthner Johann
Gobanz Otto zug. vom IR. 21
Pinapfel Johann
Birnbacher Robert Ⓜ
Ullrich Rudolf
Dvořák Ottokar
Reini Richard
Jazbec-Schaffenrath Oskar Pionoff.
Bukowski Viktor
Kaufmann Karl Pionoff.
Zobernig Ernst
Mareth Johann
Grießl Anton
Kulterer Egon

Digitized by Google

Pfanzl Karl
Feigel Anton ♁
Kálal Bohuslav
Haecki Josef
Gruber Ferdinand
Powalatz Karl
Majcen Ernest
Regensburger Johann
Fornbacher Richard

Kadetten

Grundner Johann
Kučera August
Barle Alois
Thiergartner Felix
Ješovnik Felix
Sterlekar Milan
Högler Dominik
Herbe Karl
Neumann Manfred d. a. vom n. a. Stande des Regiments
Haasz v. **Grünenwaldt** Kamillo d. a. vom n. a. Stande des Regiments

} Offstellv.

Lokalanstellungen

Oberst

Amon Ludwig MVK. Ⓜ D3. (ük.) Landwehrplatzkomdt. in Wien

Major

Hofer Eduard ♁ Ⓜ D3. (ük.) Vorstand der Hilfsämter des Präsidialbureaus im M. f. LV.

Hauptleute 1. Klasse

Pircher Alois Ⓜ D3. (ük.) Konzeptsoff. in der Milabt. der Ldwgruppe des 3. Korpskomdos.
Kluch Anton Ⓜ D3. Verwltgsoff.
Hübner Johann Ⓜ D3. Magoff.
Pabst Ferdinand Ⓜ Verwltgsoff.
Ramusch Alois Ⓜ (ük.) Adjutant beim Ldwmonturdepot

Hauptmann mit Titel und Charakter

Czesany Anton Edl. v. Ⓜ Magoff.

Proviantoffiziere

Fleck Johann Ⓜ D2. Leut.
Bouška Johann Leut.
Fritz Adolf Leut.

Landwehrärzte

Stein Gustav Dr. Ⓜ Regarzt 1. Kl.
Tschapka Maximilian Dr. Regarzt 2. Kl.
Gstettenhofer Josef Dr. Regarzt 2. Kl.
Koriaet Josef Dr. Regarzt 2 Kl.
Horák Ottokar Dr. Regarzt 2 Kl.

Truppenrechnungsführer

Schnith Johann Ⓜ Oblrfr.
Pokorny Johann Ⓜ Oblrfr.
Meinx Alois Ⓜ Leutrfr.
Weiser Albin Ⓜ Rfrstellv.

Nichtaktiv

Oberleutnants

Biedermann Emil Ⓜ
Martinez Friedrich Freih. v. Ⓜ B. O.

Leutnants

Ortwein Josef Ⓜ Ⓒ
Schmalz Heinrich Ⓜ Ⓒ
***Trummer** Franz Ⓜ
***Pečnik** Karl Ⓜ
***Steiner** Maximilian Ⓜ Ⓒ
***Scheibler** Eduard Ⓜ
Laus Josef Ⓜ
Jeršinović Anton Ⓜ
***Gumpi** Rudolf Ⓜ Ⓒ
***Jeglitsch** Anton Ⓜ B. O.
Wix Karl Dr. jur. Ⓜ
Zajiček Josef Ⓜ
Mannaberg Simon GVK. Ⓜ
Mühleisen Julius Ⓜ
Zarfl Viktor Ⓜ
Kropsch Albin Ⓜ Ⓒ
***Walter** Karl Ⓜ
***Bernt** Rudolf Ⓜ
Vodušek Konrad Dr. jur. Ⓜ
Muschik Anton Ⓜ
Krzisch v. Kulmthal Norbert Ⓜ
Zenki Josef Ⓜ
Hubmer Heinrich Ⓜ
***Findeis** Robert Ⓜ
***Dobrawsky** Otto Ⓜ
***Fondl** August Ⓜ
***Tremel** Friedrich Ⓜ Ⓒ
***Popper** Leopold Dr. jur. Ⓜ
Eltz Eduard v. Ⓜ B. O.
Supperaberger Andreas Ⓜ
Außerladscheider Maximilian Ⓜ
Meder Julius Ⓜ
Tunner August Ⓜ
Reibnegger Georg Ⓜ
Neuner Julius Ⓜ
Blüthgen Richard Ⓜ
Neugebauer Friedrich Ⓜ
Adler Otto Ⓜ
Mernig Eduard Ⓜ Ⓒ
Koffler Albert Ⓜ
Ulberlacher Josef Ⓜ Ⓒ
Kreutziger Friedrich v. Ⓜ
Ježek Josef Ⓜ
Kraus Adolf Ⓜ
Kovač Eduard Ⓜ Ⓒ
Novotny Karl Ⓜ
***Randl** Oskar Ⓜ
***Strobl** Richard Dr. jur. Ⓜ Ⓒ
***Müller** Leopold Ⓜ
Brandner Johann Ⓜ
Drabesch Georg Ⓜ
Kaßberger Franz Ⓜ
Hirschmann Josef Ⓜ Ⓒ
Pichler Johann Ⓜ
Eisendle Josef Ⓜ
Eichler Robert Ⓜ
Pichler Anton Ⓜ
Held Walter Ⓜ
Reisp Julius
Kalan Franz
Schocher Ludwig Ⓜ
Hübel Josef Ⓜ Ⓒ
Hupfeld Max Ⓜ
Ganzarolli Wilhelm Ⓜ Ⓒ
Smetana Johann Ⓜ
***Sánta** de **Kozmás** Alexander Ⓜ
Schweigl Viktor B. O.
Bauer Hermann GVK. Ⓜ

Digitized by Google

Marko Markus Ⓜ
Geißler Viktor Ⓜ
Egger Wilhelm Ⓜ
***Starek** Artur Ⓜ
Fröhlich Otto Dr. jur. Ⓜ
Langer Artur Ⓜ
Gabriel Siegfried Ⓜ
Huber Franz Ⓜ
John rekte **Jaun** Karl Ⓜ
***Baumgartner** Franz Ⓜ
***Wilfert** Franz Ⓜ
***Lechner** Johann Ⓜ
***Kann** Alfred Ⓜ
Canstein Robert Freih. v. Dr. jur. Ⓜ Ⓒ
Nepel Johann.
Röhrich Franz
Stopar Josef
Cuizza Emil
Pogutz Friedrich
Aue Max Ⓜ
***Hassler** Jakob Ⓜ
***Huntemüller** Wolf Ⓜ
***Lejeune** Franz Ⓜ
***Des Enffans d'Avernas** Karl Gf. Ⓜ ✝ (KB. 1/3)
***Gold** Friedrich Ⓜ
Vogel Aibin Dr. jur.
Wouk Karl Ⓜ
Höpperger Johann Ⓜ
Hammerschmidt Titus Ⓜ
Blažek Franz
Meglitsch Heinrich
Hanauer Karl
Lukes Julius
Winkler Robert
Reich Otto Dr. phil.
Schöler Alfons Dr. jur.
Krainer Richard
Guttey Ernst
Kwapil Theodor
Zemljič Milan
Michori Franz
Nedoschill Karl
Steinberger Josef
Wagner Franz Dr. jur.
Peternell Hugo Dr. jur. Ⓒ
Stöckl Johann
Endlicher Josef
Keszthely Alexander v.

Kadetten

Kwaśniewski Bronislaus Ⓜ
Unterlechner Josef Ⓜ
Novak Milan
Prunk Josef
Guhr Karl
} Offstellv.
***Stanek** Viktor
Golli Franz
Brunner Ruppert
Lierg Rudolf Dr. jur.
Němec Alois Dr. jur.
} Offstellv.
Lenart Adolf
Kovač Alexander
Zunzer Hermann
} Offstellv.
Pirini Karl
Czeke Eduard
Rössel Ottokar
Müller Alexander Dr. jur. Offstellv.
Wolf Josef
Kraus Raimund
Magerl Josef
Decrinis Moritz
Wenedikter Gustav
Schwarz Artur
Forster Ludwig
Czerwenka Karl Offstellv.
Pektor Franz
Hess Alfred
Baader Albert
Weis Leo
Neumann Manfred Offstellv. d. a. im Regiment
Strobel Friedrich
Haasz v. **Grünenwaldt** Kamillo Offstellv. d. a. im Regiment
Kolka Alois
Kadlec Ferdinand
Einsiedler Johann Offstellv.
Zagoričnik Ludwig
Kober Jakob
Skaupy Franz Dr. phil.
Gollasch Johann
Stein Moritz
Sahner Konrad
Vuščič Othmar
Podlesnik Adolf
Rziha Richard Edl. v.

Landwehrärzte

Assistenzärzte

Siegel Maximilian Dr.
Knotz Karl Dr.
Teuber Ferdinand Dr.
Stritzko Josef Dr. Ⓜ
Vogel Robert Dr.
Franěk Franz Dr.
Zucker Karl Dr.
Schäfer Josef Dr.
Koban Heinrich Dr.
Kaimann Alfred Dr.
Sommer Karl Dr.
Péter Josef Dr.
Potpeschnigg Karl Dr.
Kögl Jakob Dr.
Fink Julius Dr.
Kerbl Rudolf Dr.
Heschgl Josef Dr.
Wagner Johann Dr.

Assistenzarzt-Stellvertreter

Plečnik Johann Dr. Ⓜ
Merlin Viktor Dr.
Fischer Karl Dr.
Koller Robert Dr.
Lämmel Karl Dr.
Bittner Leo Dr.

Truppenrechnungsführer

Leutnantrechnungsführer

Metz Karl Ⓜ
Eder Hugo
Grabherr Peter
Stiasny Maximilian

Digitized by Google

5.

Landwehrinfanterieregiment Pola

*Regimentsstab: **Pola***

1. Batstab: Pola 2. Görz 3. Pola

*Landwehr-Ergänzungsbezirkskommando: **Pola***

Mit 1. Mai 1889 formiert als Landwehrinfanterieregiment Triest Nr. 5 aus den Landwehrbataillonen Rudolfswerth Nr. 24 (errichtet 1869), Laibach Nr. 25 (errichtet 1869), Triest Nr. 72 (errichtet 1869), Mitterburg (Pisino) Nr. 73 (errichtet 1869) und Görz Nr. 74 (errichtet 1872), als Landwehrinfanterieregiment Triest Nr. 5

(Bei der im Jahre 1894 durchgeführten Neuorganisation der Landwehr wurden die Landwehrbataillone Rudolfswerth Nr. 24 und Laibach Nr. 25 abgetrennt und in das Landwehrinfanterieregiment Klagenfurt Nr. 4 eingeteilt). Mit 1. Oktober 1905 nahm das Regiment durch Verlegung des Regimentsstabes von Triest nach Pola die Bezeichnung „Pola" an

Oberste { **Hajeck** August MVK. Ⓜ D3. Regkomdt.
Bartl Georg Ⓚ Ⓜ D3. Komdt. des 2. Bat.

Oberstleutnant

Schaude Hugo MVK. 🎗 Ⓜ D3. (WG)

Majore

Fischbeck Johann 🎗 Ⓜ D3. EBKomdt.

Pattay Edl. v. **Ključ** Emil 🎗 🎗 ○ 1. Ⓚ Ⓜ D3. Komdt. des 3. Bat.

Zajiček Johann Ⓜ D3.

Maculan Emil MVK. Ⓜ Komdt. des 1. Bat.

Hauptleute 1. Klasse

Freyschlag v. **Freyenstein** Adolf 🎗 Ⓚ Ⓜ D3.
Pinz Heinrich Ⓚ Ⓜ D3.
Avanzini Michael 🎗 Ⓜ D3.
Mitrović Georg 🎗 Ⓜ D3.
Loeser Ewald v. Ⓜ D3.
Reichel Alois Ⓜ D3.
Adamek Eduard Ⓜ D3.
Herber Moritz Ⓜ
Sztowiček Karl Ⓜ
Lazar Edmund Ⓜ
Łubieński Thomas Gf. v. Ⓜ

Hauptleute 2. Klasse

Weltzl Josef Ⓜ
Meschko Franz Ⓜ
Blum Rudolf Ⓜ beim Ersatzbatkader

Oberleutnants

Tunzer Franz Ⓜ
Rein Heinrich Ⓜ
Sterzinger Edl. v. **Streitfeld** Heinrich Ⓜ
Wastler Paul Ⓜ Magoff. beim 2. Bat.
Seidler Karl Ⓜ
Čujan Karl Ⓜ
Urban Otto Ⓜ
Kobe Johann Ⓜ zug. vom IR. Nr. 70 Batadj.
Engelmeier Oskar Ⓜ Pionoff.
Burgstaller Johann Ⓜ EBoff.
Baatz Artur Ⓜ Regadj.
Hrubesch Franz

Leutnants

Philipp Hermann Ⓜ
Moschner Karl
Thurner Leopold
Zotz Ludwig
Turba Robert Ⓜ
Roller Julius
Holinka Richard
Schörg Wilhelm Batadj.
Heide Franz
Elsner Oswald
Waltinger Rudolf Batadj.
Resizh Wladimir
Reichl Karl
Scheffer Alexander
Colla Guido
Hanreich Ferdinand
Krifka Heinrich
Kaltenbrunner Maximilian
Černý Gottlieb
Zlatý Karl

Kadetten

Bernardi Bernhard
Furian Adolf
Ledi Johann
Žitnik Anton
Burgstaller Ljubomil
Maurovich Karl
} Offstellv.

Rizzoli v. **Goldenstern** Franz Offstellv. zug. vom Ressstande des 1. TJR.

Digitized by Google

Lokalanstellungen

Hauptleute 1. Klasse

Trevani Karl FJO-R. ⚜ Ⓚ Ⓜ D3. Komdt. und Verwltgsoff. bei der Expositur in Triest

Claricini-Dornpacher Georg v. ⚷ Ⓚ Ⓜ D3. ✝ Verwltgsoff. bei der Expositur in Görz

Seberich Michael Ⓜ D3. (Ok.) Konzeptsoff. in der Milabt. der Ldwgruppe des Milkomdos. in Zara

Grubišić-Rovilo Simon Ⓜ Magoff.

Car Anton Ⓜ D3. Verwltgsoff.

Poseunik Alois Ⓜ D3. (Ok.) Konzeptsoff. in der Milabt. der Ldwgruppe des Milkomdos. in Zara

Proviantoffizier

Čap Karl Ⓜ Lout.

Landwehrärzte

Obst Samuel Dr. Ⓜ Regarzt 1. Kl.

Biskup Laurenz Dr. Reg. 1. Kl.

Schlegel Johann Dr. Ⓜ Regarzt 2. Kl.

Truppenrechnungsführer

Hegenbart Johann Ⓜ Obrltrfr.

Česnik Jakob Leutrf.

Nichtaktiv

Leutnants

Angeli Georg Ⓜ

***Wrbka** Zdenko Ⓜ

***Komouz** Rudolf Ⓜ

***Fischer** Emil Ⓜ

***Popper** Josef Ⓜ

***Bielohaubek** Ludwig Ⓜ

Complol Karlo Ⓜ

Zar Nikolaus Ⓜ

Molitor Karl Ⓜ

Wagner Friedrich Ⓜ

Wick Ludwig Ⓜ

Kirpal Josef Dr. tech. Ⓜ

Wodražka Wilhelm Ⓜ

Kaltenbrunner Georg Dr. jur. Ⓜ

Kolec Johann Ⓜ

***Puelacher** Rudolf Ⓜ

***Pollak** Oskar Ⓜ

***Pflug** Wilhelm Ⓜ (KB.) 3)

***Schläfrig** Friedrich Ⓜ

***Blasig** Franz Ⓜ

Sanzin Johann Ⓜ

Merhar Johann Dr. phil. Ⓜ

Glessig August Ⓜ Ⓒ

Reimann Rudolf Ⓜ

Markl Josef Ⓜ

Chlebeček Bruno Ⓜ

Mayer Candido de Ⓜ

Ogris Robert Ⓜ

Sterer Richard Ⓜ

Merk Ernst Ⓜ

Mercina Franz Ⓜ

***Orley** Leopold Ⓜ

Goldschmied Jakob Ⓜ

Zupanc Johann Ⓜ

Steinpach Alfred Ⓜ Ⓒ

Popper Theodor Ⓜ

Sládek Wenzel Dr. jur. Ⓜ

Zwanziger Hugo Ⓜ

Zeis Otto Ⓜ

***Tosoni-Pittoni** Franz Ⓜ

Sanzin Gastone Ⓜ Ⓒ

Liseč Adolf Ⓜ

Nassiguerra Walter Ⓜ

Canetti Hermann Ⓜ

Glessig Artur Ⓜ

Pelchl Josef Rtt. v. Dr. jur.

Weitlich Josef Ⓜ Ⓒ

Lang Josef Ⓜ

Graf Max Dr. jur. Ⓜ

***Schwegel** Rudolf Ⓜ

Ziliotto Marcello Ⓜ

Marinić Friedrich Dr. jur. Ⓜ

Catelan Peter Ⓜ

Hlawatý Rudolf Ⓜ

***Jilek** Rudolf Ⓜ

Franceschi Rudolf v. Ⓜ

Eder Hans Ⓜ

Kohner Alfred Ⓜ

Wurmbrand Aristides Ⓜ

Zangl Stephan Ⓜ

Postet Josef Ⓜ Ⓒ

Henke Josef Ⓜ

***Wirth** Otto Ⓜ

***Schiller** Hugo Ⓜ

Tiefengruber Karl Ⓜ

Novaković Nikolaus Ⓜ

Dernovšek Karl Ⓜ

Reya Heinrich v. Ⓜ

Vardabasso Guido Ⓜ

Kropáč Josef

Neumair Josef Ⓜ

Mann Hektor

Morpurgo Artur Ⓒ

Fon Anton

Leva Anton Ⓜ

Lupatini Girolamo Dr. jur.

Bartsch Franz Dr. jur.

***Kellner** Ottokar Ⓜ (KB. 1/3)

***Weinzierl** Johann v. Dr. jur. Ⓜ

***Strohschneider** Karl

Mauthner Leo Dr. jur.

Fuchs Otto Ⓜ

Pogatschnik Josef Ⓜ

Klofetz Ignaz

Steidler Josef

Stohl Karl

Fogar Franz

Baldauf Alfred

Glasar Rudolf

Kleinzeller Bertold

Olivetti Humbert Ⓜ

Günsberger Siegmund Ⓜ

Wenninger Josef Dr. jur.

Grimus v. Grimburg Wilhelm Rtt. Dr. jur.

Conradin Edl. v. **Michelini** Johann

Ochner Guido Dr. jur.

Zohar Rudolf

Kadetten

Bombig Aurelius Ⓜ
Pollak Ignaz Ⓜ
Vodopivec Josef
Perko Anton
Antonaz Aldus
} Offstellv.

Fanin Rudolf

Bouvard Edl. v. **Châtelet** Gustav

Taddel Dario
Gučić Wladislaw
Conci Silvio
} Offstellv.

Stalio Simeon

Micori Paul
Doktorič Christian
Go darbeiter Marzell
Henke Rudolf
} Offstellv.

Auswald Karl

Kraus Walter

Calvi Eugen Offstellv.

Nezweda Alfred

Moser Josef

Rudella Karl

Digitized by Google

Feresini Karl
Gravisi Johann de Dr. phil.
Winheim Emil
Kolař Ottokar
Gregor Rudolf
Helmer Josef
Berri Feruzzio
Klein Karl

Landwehrärzte
Assistenzärzte

Dabović Kajetan Dr. Ⓜ
Grisogono Franz v. Dr.
Černy Johann Dr.
Hirsch Hugo Dr.
Berghofer Franz Dr.
Sansa Anton Dr.
Wolfer Leo Dr.

Assistenzarzt-Stellvertreter

Dapas Franz Dr.
Axisa Edgar Dr.
Wulz Viktor Dr.
Negri Walter Dr.
Springer Johann Dr.
Reja Isidor Dr.
Travan Franz Dr.
Goldschmidt Richard Dr.
Bolaffio Karl Dr.

Truppenrechnungsführer
Oberleutnantrechnungsführer

Weimann Jakob Ⓜ
Walzer Franz Ⓜ Ⓒ

Leutnantrechnungsführer

Heinrich Alois Ⓜ

Digitized by Google

6.

Landwehrinfanterieregiment Eger

Regimentsstab: Eger

1. Batstab: Eger 2. Eger 3. Eger

Landwehr-Ergänzungsbezirkskommando: Eger

Mit 1. Mai 1889 formiert aus den Landwehrbataillonen Eger Nr. 41 (errichtet 1869), Bischofteinitz Nr. 50 (errichtet 1872) und Plan Nr. 51 (errichtet 1872)

Oberst u. Regkomdt. **Heß** August ♂ Ⓜ D3.

Oberstleutnants

Seydl Gustav ♂ Ⓜ D3. EB-komdt.

Bańkowski Wilhelm Ⓜ (Ok.) im Generalstabskorps Komdt. des 2. Bat.

Majore

Esch Oskar MVK. ♂ Ⓜ D3.

Merz Franz ♂ Ⓜ D3. Komdt. des 1. Bat.

Friedel Viktor ♂ Ⓜ D3. Komdt. des 3. Bat.

Hauptleute 1. Klasse

Hruschka Josef Ⓜ D3.

Pollak Julius Ⓜ D3.

Wallig Theodor Ⓜ D3. beim Ersatzbatkader

Stummer Richard ♂ Ⓜ D3.

Fasser Gustav Ⓜ D3.

Wanka Johann Ⓜ

Heß Viktor Ⓜ

Steinbrecher Rudolf Ⓜ

Pöpel Rudolf Ⓜ

Wohlrab Friedrich Rittl. v. ♂ Ⓜ

Stangl Leo Ⓜ

Hauptleute 2. Klasse

Liebhart Franz Ⓜ

Kahrer Franz ♂ Ⓜ zug. als prov. Konzeptsoff. in der Milabt. der Lwgruppe des 3. Korpskomdos.

Záreczky Kornelius Ⓜ

Pohl Theodor Ⓜ zug. als prov. Konzeptsoff. beim M. f. LV.

Preusz Leopold Ⓜ

Oberleutnants

Pobořil Franz Ⓜ

Hauke Adolf Ⓜ

Knirsch Heinrich Ⓜ Batadj.

Bayer Julius Ⓜ

Demuth Anton Ⓜ

Wursche Johann Ⓜ

Weis Hugo Ⓜ

Hußlik Johann Ⓜ

Wildmann Karl Ⓜ Regadj.

Geržabek Viktor Ⓜ

Just Emil Ⓜ

Zippe Wilhelm Ⓜ

Kremling Johann Batadj.

Leutnants

Hammer Josef Pionoff.

Jungwirth Eduard Batadj.

Tomek Karl

Lukavský Johann

Sladký Karl EBOff.

Marius Richard

Lenhard Heinrich

Kubata Vinzenz

Beier Siegfried

Kienast Johann

Svatoš Oldřich

Riehl Richard

Kačič Bogumil

Flegl Ladislaus

Halbich Rudolf

Daudt Augustin

Pařik Josef

Freundl Eduard

Horner Theodor

Martinidess Gustav

Kadetten

Schäffer Alfred
Payer Johann
Berger Karl
Bellazi Franz
Frinke rekte **Finger** Gottfried
Figna Leopold d. a. vom n. a. Stande des Regiments

} Offstellv.

Digitized by Google

Lokalanstellungen

Major

Beyweiß Wolfgang ♂ Ⓜ D3. (ük.) Landstreferent in der Milabt. der Ldwgruppe des 14. Korpskomdos.

Hauptleute 1. Klasse

Paur Wenzel Ⓜ D3. Verwltgsoff.

Ostermann Franz ♂ Ⓜ D3. Verwltgsoff.

Fritsch Adolf Ⓜ D3. (ük.) Konzeptsoff. beim M. f. LV.

Withofner Eduard Ⓜ Magoff.

Proviantoffizier

Reis Friedrich Ⓜ Obrlt.

Landwehrärzte

Hanika Franz Dr. Ⓜ Regarzt 1. Kl.

Lederer Alfred Dr. Ⓜ Regarzt 1. Kl.

Truppenrechnungsführer

Köhler Alois Ⓜ Hptmrfr. 2. Kl.

Hietzker Johann Ⓜ Obrltrfr.

Nichtaktiv

Oberleutnant

Karetta Josef Ⓜ B. O.

Leutnants

Hajek Karl ○ Ⓜ

Menzel Karl Ⓜ

Micko Richard Ⓜ

***Trödl** Rudolf Ⓜ

***Breinl** Johann Ⓜ

***Wagner** Maximilian Ⓜ

Singer Gustav Ⓜ

***Müller** Karl Ⓜ

***Asti** Johann Ⓜ

Horschitz Felix Dr. techn. Ⓜ

***Slivka** Franz Ⓜ

Lajfr Rudolf Ⓜ Ⓒ

***Spiegel** Robert Ⓜ

***Löbl** Leopold Ⓜ

Müller Otto Ⓜ

Pfeiffer Alois Ⓜ

Ebert-Schubert Rudolf Ⓜ

Hennig Eduard Ritt. v. Ⓜ

Schramm Franz Ⓜ

Mayer Karl Ⓜ Ⓒ

Scherzinger Franz Ⓜ

***Korndörfer** Erich Ⓜ

***Borovanský** Anton Ⓜ

***Mallowan** Friedrich Ⓜ

***Anger** Anton Ⓜ

Bach Friedrich Ⓜ

Tschiesche Josef Ⓜ

***Köhler** Alfred Ⓜ

***Janka** Ambros Ⓜ

***Lang** Josef Ⓜ

***Hirsch** Richard Ⓜ

Köhler Anton Ⓜ Ⓒ

Křeček Wenzel Ⓜ Ⓒ

Krupka Anton Ⓜ

Wolfrum Hermann Ⓜ

Jansky Ferdinand Ⓜ

Brosick Dominik Ⓜ (Ersres.)

Hruška Anton Ⓜ

Prinzl Paul Ⓜ

***Rau** Josef Ⓜ

***Reumayer** Anton Ⓜ

Šabart Josef Ⓜ

Baumgarti Karl Ⓜ

Klötzer Paul Ⓜ

Kühni Franz Ⓜ

Stangl Hugo Ⓜ Ⓒ

Tilp Anton Ⓜ

Niklas Rudolf Ⓜ

Wartha Franz Ⓜ

Porsche Karl Dr. jur. Ⓜ

Mänhardt Julius Ⓜ

Rosenfeld Paul Ⓜ

Prade August Ⓜ

Ruschka Wilhelm Ⓜ

Tauber Franz Ⓜ

Weeber Adolf Ⓜ

Prokesch Robert Ⓜ

Tauber Rudolf Ⓜ

Lampel Richard Ⓜ

Stern Ernst Ⓜ

Ginzel Josef Ⓜ

Hübscher Karl Ⓜ

Lenk Franz Ⓜ Ⓒ

***Ritter** Ignaz Ⓜ

Fischer Wilhelm Ⓜ

Kirschner Josef Ⓜ

***Wenger** Albert Ⓜ

***Gröger** Otto Ⓜ

***Fürst** Paul Ⓜ

Stumpf Franz Ⓜ

Kubový Karl Ⓜ Ⓒ

Mistler Maximilian Dr. jur. Ⓜ

Käs Ludwig Ⓜ Ⓒ

Hantschel Rudolf Ⓜ

Tichý Jaroslav Ⓜ

Paul Alois

Winterstein Josef Ⓜ

Forster Hannibal Ritt. v. Dr. jur.

Rathouský Eduard

***Maier** Ernst Ⓜ

***Nestel** Edl. v. **Eichhausen** Gustav Ⓜ

***Pfeiffer** Emil Ⓜ

***Morgenstern** Maximilian Ⓜ

***Stein** Ernst Ⓜ

***Sander** Karl Dr. jur. Ⓜ (KB. 1/8)

***Pieschner** Edl. v. **Eichstett** Leo Ⓜ (KB. 1/8)

***Schreiter** Richard Ⓜ

Dub Robert Dr. Ⓜ

Kristl Georg

Watzka Alexander Ⓜ

Rohrer Anton

Möschl Georg

Martin Rudolf

Kaderschafka Johann

Dubitzky Adolf

Kirschnek Eduard

Weitzdörfer Rudolf

Neubauer Johann

Zimmermann Franz

Doležal Franz

Hofmann Josef

Wührer Josef

Brohm Viktor

Kindl Ottokar

Horner Otto

Nachtigall Robert

Schmid Eduard

Kadetten

Roßberg Hugo Ⓜ
Lukeš Josef
Weinmann Leonhard Dr. jur.
} Offstellv.

Pollak Felix

Giebl Franz
Högg Franz
Zuckermann Hugo
Garels Karl
Adler Michael
Liška Karl
Leutner Karl
Lizalek Zdenko
Fritsche Maxmilian
Ströhl Alois
} Offstellv.

Digitized by Google

Utschig Anton
Hönl Otto
Grimm Alfred
Merker Rudolf
Beer Wenzel
Hein Friedrich
Lehrmann Adolf
Lill Anton
Keitzl Josef
Stříbrský Anton
Dietler Johann
Kümmel Eduard
Figna Leopold Offstellv. d. a. im Regimente
Hartl Felix
Kaiser Michael
Tomasits Daniel
Slavik Josef
Rosam Josef
Haßler Josef
Heinl Franz
Stefan Daniel

Landwehrärzte

Assistenzärzte

Halbmayr Ernst Dr. (M)
Kraus Emil Dr. (M)
Zentner Ernst Dr.
Ullmann Rudolf Dr.
Falta Wilhelm Dr.
Löwy Maximilian Dr.
Rainer Franz Dr.
Eisenkolb Eduard Dr.
Klauber Oskar Dr.
Herzig Johann Dr.
Prosch Alexander Dr.
Weil Michael Dr.
Müller Wenzel Dr.
Zimmermann Oskar Dr.

Assistenzarzt-Stellvertreter

Strunz Franz Dr.
Siebenhüner Wenzel Dr.
Stein Ernst Dr.

Truppenrechnungsführer

Leutnantrechnungsführer

Kraus Wilhelm (M)
Hornek Rudolf Dr. jur.
Popper Edgar

Digitized by Google

7.

Landwehrinfanterieregiment Pilsen

Regimentsstab: Pilsen

1. Batstab: Pilsen 2. Pilsen 3. Rokitzan

Landwehr-Ergänzungsbezirkskommando: Pilsen

Mit 1. Mai 1889 formiert aus den Landwehrbataillonen Beraun Nr. 34 (errichtet 1869), Pilsen Nr. 35 (errichtet 1869), Klattau Nr. 36 (errichtet 1869) und Pisek Nr. 47 (errichtet 1869)

(Im Jahre 1893 wurde das Landwehrbataillon Budweis Nr. 28 des Landwehrinfanterieregiments Nr. 8 und das Landwehrbataillon Beraun Nr. 34 des Landwehrinfanterieregiments Nr. 7 hinsichtlich des Regimentsverbandes gegenseitig verwechselt)

Mit 1. Oktober 1899 wurde das 3. Feldbataillon (ehemalig Pisek Nr. 47) und das 4. Feldbataillon (ehemalig Budweis Nr. 28) abgetrennt und ersteres als 3. Feldbataillon in den Verband des neu errichteten Landwehrinfanterieregiments Pisek Nr. 28, letzteres als 2. Feldbataillon in den Verband des neu errichteten Landwehrinfanterieregiments Budweis Nr. 29 einverleibt. Das 3. Feldbataillon wurde neu aufgestellt

Oberst u. Regkomdt. **Spitzberg** Wilhelm Ⓜ D3.

Oberstleutnant

Schneller Vinzenz Ⓚ Ⓜ D3. EBKomdt.

Majore

Bertagnolli Maximilian Ⓜ D3.

Weber Edl. v. **Webenau** Friedrich Ⓜ D3. Komdt. des 2. Bat.

Fiedler Friedrich Ⓜ D3. Komdt. des 1. Bat.

Kasal Rudolf MVK. Ⓜ D3. Komdt. des 3. Bat.

Hauptleute 1. Klasse

Sauer Edl. v. **Nordendorf** Wilibald Ⓜ D3.

Gilli Paul Ⓜ D3.

Wolnovich Koloman v. Ⓜ

Mahr Rudolf Ⓜ D3.

Weißenberger Theodor Ⓜ

Bannach Richard Ⓜ

Winkler Anton Ⓜ beim Ersatzbatkader

Hauptleute 2. Klasse

Golla Rudolf Ⓜ

Pichler Adolf Ⓜ

Grabski Peter Ⓜ

Sponner Ignaz Ⓜ

Wiltschek Siegmund Ⓜ

Czadan Konrad Ⓜ

Mayer Karl Ⓜ

Oberleutnants

Etmayer Ferdinand Ⓜ

Murek Vinzenz Ⓜ

Lermer Julius Ⓜ

Schießendoppler Christian Ⓜ Batadj.

Kupka Oskar Ⓜ Regadj.

Zupanc Johann Ⓜ Magoff. beim 3. Feldbat.

Rozáč Jakob Ⓜ

Hassold Franz Ⓜ

Kopietz Wilhelm Ⓜ Batadj.

Mayer Friedrich Ⓜ

Gollasch Maximilian Ⓜ

Steidl Franz Ⓜ

Leutnants

Hauska Jaroslaw EBOff.

Eschka Julius Provoff.

Patzak Reinhold

Suchánek Josef

Stejskal Wladimir

Günther Heinrich

Ströbl Johann Batadj.

Galeta Rudolf

Fischer Josef

Hieke Artur

Raiper Franz

Kautezký Emil Pionoff.

Minář Thomas Ⓜ

Schindler Karl

Schneider Josef (ük.) zug. beim Ldw.-Fachrechndep. des M. f. LV.

Hackl Franz

Löschner Friedrich

Reif Ferdinand

Krähan Rudolf

Wolnovich v. **Vracsevgáj** Emil

Michna Josef

Roma Rudolf

Kadetten

Molterer Alois
Bittner Oswald
Pfeifer Kornel
Kalina v. **Jäthenstein** Johann
} Offstellv.

Digitized by Google

Ripp Eugen
Lang Franz } Offstellv.
Friedrich Johann

Lokalanstellungen

Oberst

Glossauer Anton FJO-R. ♁ Ⓜ D3. (Gk.) Vorstand des Dep. I im M. f. LV.

Hauptleute 1. Klasse

Kircheisel Jaromir ♁ Ⓜ D3. Verwltgsoff.

Horowitz Anton ♁ Ⓜ D3. Verwltgsoff. bei der Expositur in Rokitzan

Simonis Josef Ⓜ D3. (Gk.) Konzeptsoff. in der Milabt. der Ldwgruppe des 1. Korpskomdos.

Geißler Gustav Ⓜ D3. Magoff.

Oberleutnant

Wittmann Wenzel Ⓜ Verwltgsoff.

Proviantoffiziers-Stellvertreter

Mittenhuber Franz Ⓜ Dž.

Landwehrärzte

Fleischhans Franz Dr. Ⓜ Regarzt 1. Kl.
Meißler Johann Dr. Regarzt 1. Kl.
Bauer Alois Dr. Regarzt 1. Kl.
Novotný Josef Dr. Ⓜ Regarzt 1. Kl.

Truppenrechnungsführer

Lercher Georg GVK. m. Kr. Ⓜ Hptmrfr. 1. Kl.

Nichtaktiv

Oberleutnants

Hacker Wenzel Ⓜ B. O.
***Karschulin** Josef Ⓜ B. O.

Leutnants

Hocke Wenzel Ⓜ
***Bullowa** Karl Ⓜ
Dobner Anton Ⓜ
Grasmück Adalbert Ⓜ
Juranek Ernst Ⓜ
***Pietschmann** Franz Ⓜ
Freund Moritz Dr. phil. Ⓜ
***Regal** August SVK. m. Kr. Ⓜ
***Kaše** Albrecht Ⓜ
***Pášma** Ignaz Ⓜ
Picha Jaroslaus Ⓜ
Holzner Alexander Ⓜ
Jokl Ernst Dr. phil. Ⓜ
Kornitzer Leon Ⓜ
Pollak Heinrich Ⓜ
Thamm Emil Ⓜ
Sieger Johann Ⓜ
Volesky Rudolf Ⓜ
***Blondek** Benno Ⓜ
***Ziegler** Otto Ⓜ (KB. 1/8)
***Hanszel** Hubert Ⓜ
***Fanta** Karl Ⓜ
***Kunygr** Josef Ⓜ
***Heřmanovský** Emil ⊙ Ⓜ
***Šafařík** Anton Ⓜ
***Jiroš** Karl Ⓜ
Gmey Franz Ⓜ
Hrusa Adolf Ⓜ
Bešťák Alois Ⓜ Ⓒ
Hoffmeister Ferdinand Dr. phil. Ⓜ
Sládeček Anton Ⓜ
Altschul Leopold Ⓜ
Sattler Jakob Ⓜ
***Hájek** Josef Ⓜ
Glaser Ernst Ⓜ
Horka Adolf Ⓜ Ⓒ
Pachmann Karl Ⓜ Ⓒ
Gottas Franz Ⓜ
Fleischer Wendelin Ⓜ
***Peterlák** Jaroslav Ⓜ
***Kocourek** Ottokar Ⓜ
Mattausch Georg Ⓜ
***Kubasta** Friedrich Ⓜ
Hahn Oskar Ⓜ
Schickl Emil Dr. jur. Ⓜ
Guttenstein Franz Ⓜ
Toischer Engelbert Ⓜ
Nase Johann Ⓜ
Hanaček Emil Ⓜ
Floßmann Anton Dr. jur. Ⓜ
Zeschitz Maximilian Ⓜ
Karmazin Josef Ⓜ
Schorsch Emil Ⓜ
Schicker Johann Ⓜ
Ippen Maximilian Ⓜ
Schmotz Anton Ⓜ
Pošik Josef Ⓜ
Villicus Karl ⊙ Ⓜ
Cizl Eduard Ⓜ
Kottek Adolf Ⓜ
Koubek Emanuel
Fleischmann Josef Ⓜ
Provaznik Robert Ⓜ Ⓒ
***Polak** Emil Ⓜ
***Brand** Philibert Dr. phil. Ⓜ
***Glaser** Karl Ⓜ
Schlesinger Emil Ⓜ
Sieber Franz Ⓜ
Müller Hugo Ⓜ
Scheuer Bertold Ⓜ
***Käßmann** Friedrich Ⓜ
***Forberich** Josef Ⓜ
***Bárta** Jaroslaus Ⓜ
***Balzer** Otto Ⓜ
Komorad Franz Ⓜ Ⓒ
Hoberiant Franz Ⓜ
Winkler Maximilian Dr. jur. Ⓜ
Klier Reinhold Ⓜ
Kučera Johann Ⓜ
***Vybiral** Jakob Ⓜ
Lux Ulrich Ⓜ
Schöppe Walter Ⓜ
Strohalm Franz
Černoch Emanuel Ⓜ
***Hunna** Rudolf Ⓜ Ⓒ
***Svoboda** Johann Ⓜ
***Wirth** Alfred Ⓜ
***Gallisti** Artur Ⓜ
***Fischer** Ernst Ⓜ (KB. 1/8)
***Leipen** Franz Dr. jur. Ⓜ
***Bukovanský** Viktor Ⓜ (KB. 1/8)
***Wellner** Franz
Langer Rudolf
Pollak Franz
Sucharda Karl
Drobilek Josef
***Skokan** Heinrich
Steigerstorfer Johann Ⓜ
Koch Hugo Ⓜ Ⓒ
Katerschafka Karl Ⓜ Ⓒ
Leyrer Ernst Dr. jur.
Suda Josef Dr. jur.
Freudenberg Adolf
Janoušek Fridolin Ⓜ
Doškář Josef
Pallier Wenzel
Pfeifer Leo

Digitized by Google

Hanke Ludwig
Matějček Johann (M)
Strauß Rudolf
Brož Johann
Hoffmann Karl
John Emeran
Pick Wilhelm
Koretz Siegfried
Walsch Augustin
Smutný Anton
Merbs Rudolf Dr. jur.
Smrž Jaroslav
Drucker Friedrich

Kadetten

Pizák Zdenko (M)
Aschenbrenner Eduard (M)
Huger August (M)
Svátek Karl
Anýž Franz
} Offstellv.
Kreiski Rudolf
Pizák Jaroslav
Verel Wenzel
Wenzl Karl Dr. jur.
Bruj Matthias
} Offstellv.

Burmann Felix
Rausch Johann
} Offstellv.
Popper Otto
Hauer Josef
Albl Bernard
Langer Karl
Kresta Alfred
Domes Franz
Menzel Ottomar
König Ernst
Rameš Zdenko
Schimandl Anton
Kühn Ludwig
Kratochvil Johann
Křížek Bohuslaw
Mikeš Ludwig
Slaba Rudolf
Kříž Franz
Procházka Gustav
Schönbaum Anton
Egermaier Josef
Martinek Karl
Beznekr Karl Dr. jur.
Castellez Johann

Landwehrärzte

Oberärzte

Finger Josef Dr. (M) B. O.
Frey Hugo Dr. (M)

Assistenzärzte

Sattler Moritz Dr. (M)
Herz Robert Dr. (M)
Willner Emanuel Dr. (M)
Kübl Julius Dr. (M)
Fleischel Emil Dr.
Löwy Alfred Dr.
Pastýřík Ludwig Dr.
Měsíček Wenzel Dr.
Pinta Alois Dr.

Assistenzarzt-Stellvertreter

Herschmann Johann Dr.
Kail Franz Dr.

Truppenrechnungsführer

Leutnantrechnungsführer

Schmidt Karl (M)
Dölzl Max
Kienberger Anton

Digitized by Google

8.
Landwehrinfanterieregiment Prag

Regimentsstab: ***Prag***

1. Batstab: Prag 2. Prag 3. Prag

Landwehr-Ergänzungsbezirkskommando: ***Prag***

Mit 1. Mai 1889 formiert aus den Landwehrbataillonen Budweis Nr. 28 (errichtet 1869), Prag Nr. 33 (errichtet 1869), Neuhaus Nr. 45 (errichtet 1869) und Tabor Nr. 46 (errichtet 1869)

Im Jahre 1893 wurde das Landwehrbataillon Beraun Nr. 34 des Landwehrinfanterieregiments Nr. 7 und das Landwehrbataillon Budweis Nr. 28 des Landwehrinfanterieregiments Nr. 8 hinsichtlich des Regimentsverbandes gegenseitig gewechselt)

Mit 1. Oktober 1899 wurde das 3. Feldbataillon (ehemalig Tabor Nr. 46) und das 4. Feldbataillon (ehemalig Neuhaus Nr. 45) abgetrennt und ersteres als 2. Feldbataillon in den Verband des neu errichteten Landwehrinfanterieregiments Pisek Nr. 28, letzteres als 3. Feldbataillon in den Verband des neu errichteten Landwehrinfanterieregiments Budweis Nr. 29 einverleibt. Das 3. Feldbataillon wurde neu aufgestellt

Oberste { **Gürtler** Josef EKO-R. 3. MVK. Ⓜ D3. Regkomdt.
Grimm Josef MVK. Ⓜ D3.

Oberstleutnant

Häckel Wilhelm Ⓜ D3. Komdt. des 1. Bat.

Majore

Haas Josef Ⓜ D3. EB-Komdt.

Wecker Rudolf Ⓜ D3. Komdt. des 3. Bat.

Schaffer Hugo Ⓜ D3. Komdt. des 2. Bat.

Hauptleute 1. Klasse

Hrubý Anton Ⓜ D3. beim Ersatzbatkader
Keller Artur Ⓜ
Fasser Josef Ⓜ
Müllreitner Friedrich Rit. v. MVK. Ⓜ D3.
Petrl Johann Ⓜ D3.
Breinl Artur Ⓜ D3.
Wotruba Johann Ⓜ D3.
Wolf Franz Ⓜ D3.
Itz Edl. v. **Mildenstein** Julius Ⓜ
Demuth Albert Ⓜ
Melzer Jaroslaw MVK. Ⓜ
Fiedler Anton Ⓜ

Hauptleute 2. Klasse

Bayer Jaroslaw Ⓜ
Silný Rudolf Ⓜ
Gschöpf Eduard Ⓜ

Oberleutnants

Brůha Josef Ⓜ
Misař Franz Ⓜ
Cibulka Franz Ⓜ Batadj.
Rosenberger Arnold Ⓜ
Frič Bohuslaw Ⓜ
Hranička Josef Ⓜ
Nießner Albert Ⓜ Regadj.
Roja Josef Ⓜ Batadj.
Pawlowský Adolf Ⓜ
Magion Franz Ⓜ
Klar Friedrich Ⓜ
Šourek Josef Ⓜ
Denk Ferdinand Ⓜ
Uiberla Karl Ⓜ
Čermák Oskar Ⓜ
Lenz August v. Provoff.
Svoboda Johann

Leutnants

David Karl
Kittel Johann
Adulmar Deodat
Tersch Franz
Picek Karl
Vitoušek Josef (ük.) Frequentant der Kriegssch.
Slunsky Josef (ük.) Frequentant der Kriegssch.
Orel Friedrich Batadj.
Kaßner Wilhelm Pionoff.
Krombholz Josef
Ravenegg Paul (WG)
Kriha Johann EBOff.
Doležal Karl
Knittel Rudolf
Stöhr Josef
Jindra Karl
Havlíček Wenzel
Schwillinsky Karl
Bondy Richard
Bellony Richard
Klofanda Ladislaus
Holubek Rudolf d. a. vom n. a. Stande des Regiments

Kadetten

Trinka Rudolf Edl. v. } Offstellv.
Luksch Ludwig
Hössel v. **Ehrenfeld** Karl
Kudrna Zdenko

Digitized by Google

Lokalanstellungen

Majore

Wimmer Matthias Ⓜ D3. (ük.) Landstreferent in der Milabt. der Ldwgruppe des 8. Korpskomdos.

Markes Wenzel Ⓜ D3. (ük.) Landstreferent in der Milabt. der Ldwgruppe des 10. Korpskomdos.

Lotsch Wilhelm Ⓜ D3. (ük.) Landstreferent in der Milabt. der Ldwgruppe des Milkomdos. in Zara

Hauptleute 1. Klasse

Seemann Florian Ⓜ D3. Verwltgsoff.

Červinka Franz Ⓜ D3. (ük.) Konzeptsoff. beim M. f. LV.

Bregha Franz Ⓜ D3. (ük.) Konzeptsoff. beim M. f. LV.

Ofner Josef Ⓜ D3. Verwltgsoff.

Hauptmann 2. Klasse

Szlavik Belisar Ⓜ Magoff.

Oberleutnant

Janda Heinrich Ⓜ (ük.) Konzeptsoff. in der Milabt. der Ldwgruppe des 9. Korpskomdos.

Proviantoffiziers-Stellvertreter

Štich Wenzel

Landwehrärzte

Beykovsky Siegfried Dr. Ⓜ Regarzt 1. Kl.

Molek Alois Dr. Ⓜ Regarzt 1. Kl.

Hachla Josef Dr. Ⓜ Regarzt 2. Kl.

Truppenrechnungsführer

Novák Wenzel Ⓜ D2. Hptmrfr. 1. Kl.

Boháč Franz Ⓜ Hptmrfr. 2. Kl. (ük.) beim Ldwmonturdepot

Füdel Franz Ⓜ Obrltrfr.

Gruß Wilhelm Ⓜ Leutrfr.

Nichtaktiv

Major

Sedlatschek Edl. v. **Siegeskampf** Heinrich LO-R. (KD) FJO-R. Ⓚ Ⓜ B. O.

Hauptmann 1. Klasse

Schück Adalbert Ⓜ

Hauptmann 2. Klasse

Opelt Franz Ⓜ B. O.

Oberleutnants

***Pischa** Franz Ⓜ Ⓒ B. O.
Schmidt Friedrich Ⓜ B. O.
Mayer Rudolf Ⓜ B. O.
***Bahleen** Ludwig Ⓜ B. O.

Leutnants

***Rosek** Wladimir Ⓜ
***Mautner Josef** Ⓜ
***Křížek** Karl Ⓜ Ⓒ
Elselt Franz Ⓜ
Kafka Franz Ⓜ Ⓒ
Staudinger Hugo Ⓜ
***Berger** Rudolf Ⓜ
***Waniček** Gottlieb Ⓜ
Šmidt Wenzel Ⓜ Ⓒ
Dušek Franz Ⓜ Ⓒ
Kretsch Rudolf Ⓜ Ⓒ
Schuh Johann Ⓜ
***Kroupa** Alois Ⓜ
***Langer** Josef Ⓜ
***Petřik** Peter Ⓜ
Stein Richard Ⓜ
Walch Paul Ⓜ
Pražak Josef Ⓜ
***Riethof Eugen** Ⓜ
***Kindl** Josef Ⓜ
***Křeček** Josef Ⓜ
***Nedbal** Anton Ⓜ
***Petráček** Emil Ⓜ
***Schubert** Albert Ⓜ
***Pátek** Johann Ⓜ
***Urban** Jaroslaus Ⓜ
***Kornfeld** Hugo Ⓜ
***Machát** Franz Dr. phil. Ⓜ
Schopf Anton Ⓜ
Krimer Eduard Ⓜ
Zeithammer Franz Ⓜ
Maier Felix Ⓜ
Žaluda Karl Ⓜ
Riedl Ottomar Ⓜ
Korb Friedrich Dr. jur. Ⓜ
Metzer Alois Ⓜ
Kutin Adolf Ⓜ
***Tomaschek** Eugen Ⓜ
***Rameš** Wladimir Ⓜ
***Řeháček** Franz Ⓜ
***Frýdl** Gottlieb Ⓜ
***Jizba** Emanuel Ⓜ
***Verich** Georg Ⓜ
***Souček** Karl Ⓜ
Malý Thaddäus Ⓜ
Richter Oswald Dr. phil. Ⓜ
Wachter Hermann Dr. jur. Ⓜ
Keller Josef Dr. jur. Ⓜ
Weisz Richard Ⓜ
Matoušek Gottlieb Ⓜ
Wejpustek Viktor Ⓜ
Ulbrich Emil Ⓜ
Kraus Hugo Ⓜ
Reinel Albin Ⓜ
Horsky Karl Ⓜ
Salzer Franz Dr. phil. Ⓜ
Duchek Johann Ⓜ
Šretr Karl Ⓜ
Weil Josef Ⓜ
Pfeiffer Ferdinand Ⓜ Ⓒ
***Doctor** Guido
***Vyhnanovský** Johann Ⓜ
***Dědeček** Josef Ⓜ
***Jarolimek** Ladislaus
Straka Franz Ⓜ
Brabenec Karl Dr. jur. Ⓜ
Pick Otto
Püschel Rudolf Ⓜ Ⓒ
Zindl Karl Ⓜ
Fink Emil Ⓜ
Kučera Franz Ⓜ
Ružička Anton Ⓜ
***Gregor** Johann Ⓜ
***Vávra** Karl Ⓜ
***Bubenik** Wenzel Ⓜ
***Chleborád** Milan
***Janatka** Emil
Kindermann Viktor Ⓜ
Mahr Leo Ⓜ
Jedlička Jaroslav
Gärtner Adolf
Herracher Leo Ⓜ

Digitized by Google

Salus Alfred Dr. jur.
***Eckerth** Adolf Ⓜ
***Laube** Gustav Dr. jur. Ⓜ
***Svitàk** Wenzel Ⓜ
***Thausing** Friedrich Dr. jur. Ⓜ
***Jaroš** Franz
Holda Heinrich
Splitek Jaroslaw Ⓜ
Robiček Otto Ⓜ
Weidner Zdenko Ⓜ
Charvát Karl
Kubiček Franz Ⓜ
Herrmann Friedrich Ⓜ
Engländer Oskar Dr. jur.
Popper Georg
Kudielka Ernst
Pražák Wladimir
Žiher Franz Dr. jur.
Veselý Josef
Weiser Wladimir
Janoušek Leopold
Hrubý Wenzel
Franz Augustin Ⓜ
Mařik Gottlieb
Friedl Anton
Benda Georg (KB. 1/8)
Frey Josef
Holubek Rudolf d. a. im Regiment
Czermack Waldemar
Janeček Franz
Dušek Rudolf
Dubský Gustav
Kalouš Ulrich
Holeček Anton
Čuda Karl
Bloch Oskar Dr. jur.
Rameš Ottokar
Deinlein Erwin

Kadetten

Voráček Anton Ⓜ } Offstellv.
Preisler Heinrich Ⓜ }

Muncles Otto Ⓜ
Dušek Wenzel Ⓜ
Kropáč Rudolf
Patiejoh Franz
***Vaníček** Wilhelm
Müller Rudolf
Balant Johann
Widtmann Karl
Hála Heinrich
Zelenka Karl
Mayer Eduard
Kuthan Josef
Watzke Kamill
Řehák Wenzel
Švehla Anton
Mysik Heinrich
Mareš Franz
Šenk Donat
Bodlak Ottokar
Habětin Wenzel
Mach Jaroslav
Perner Ernst
Brabec Julius
Štefka Romuald
Rytíř Josef
Dušek Wenzel
Frýdl Miroslaw
Podubecký Eugen
Rufer Heinrich
Janauschek Karl
Löwner Moritz
Böhm Josef
Stein Oskar
Kaše Johann
Černovský Rudolf
Kovařík Wenzel

Offstellv.

Offstellv.

Offstellv.

Landwehrärzte

Assistenzärzte

Lein Rudolf Dr. Ⓜ
Vyskočil Franz Dr. Ⓜ

Bergmann Karl Dr.
Böhm Rudolf Dr. Ⓜ
Fischer Oskar Dr.
Rubritius Johann Dr.
Lippich Friedrich Dr.
Ružička Gottlieb Dr.
Raubitschek Hugo Dr.
Daniel Jaroslaw Dr.
Basti Josef Dr.
Winternitz Hugo Dr.
Mosauer Karl Dr.
Petřivalský Julius Dr. Ⓜ
Svoboda Emanuel Dr.
Tadra Karl Dr.
Rosenauer Anton Dr.
Jedlička Michael Dr.
Zaufal Gustav Dr. Ⓜ
Drahorád Rudolf Dr.
Půček Josef Dr.
Hoffmann Leopold Dr.
Klinger Hugo Dr.

Assistenzarzt-Stellvertreter

Schleißner Felix Dr. Ⓜ
Löwy Oskar Dr.
Strauß Otto Dr.
Vysušil Franz Dr.
Winter August Dr.
Thorsch Emil Dr.
Roubiček Alexander Dr.
Sojka Anton Dr.
Steiner Karl Dr.
Zuckerkandel Emil Dr.
Říha Jaroslav Dr.

Truppenrechnungsführer

Leutnantrechnungsführer

Lorenz Anton Ⓜ D2.
Risak Josef Ⓜ

Digitized by Google

9.

Landwehrinfanterieregiment Leitmeritz

Regimentsstab: Leitmeritz

1. Batstab: Leitmeritz 2. Leitmeritz 3. Komotau

Landwehr-Ergänzungsbezirkskommando: Leitmeritz

Mit 1. Mai 1889 formiert aus den Landwehrbataillonen Theresienstadt Nr. 39 (errichtet 1869), Brüx Nr. 40 (errichtet 1869) und Komotau Nr. 42 (errichtet 1869)

Oberst u. Regkomdt. **Mrázek** August MVK. Ⓜ D3.

Oberstleutnant

Chlebowsky Robert Ⓜ D3. (WG)

Majore

Tobel Johann ♂ Ⓚ Ⓜ D3. EBkomdt.

Martini Anton ♂ Ⓜ D3. Komdt. des 1. Bat.

Göttl Alois ♂ Ⓜ D3. Komdt. des 2. Bat.

Maschke Karl Edl. v. ♂ Ⓜ Komdt. des 3. Bat.

Hauptleute 1. Klasse

Tuma Karl ♂ Ⓚ Ⓜ D3.
Petzold Karl ♂ Ⓜ D3.
Szeparowicz Felix ♂ Ⓜ D3.
Lobal Julius Ⓜ
Hadaszczok Josef Ⓜ D3.
Schmidt Franz Ⓜ D3.
Bischofberger Friedrich Ⓜ
Khil Franz Ⓜ D3.
Becker Julius Ⓜ D3. beim Ersatzbatkader
Meister Alexander Ⓜ
Großauer Franz Ⓜ
Willomitzer Anton Ⓜ
Tippmann Anton Ⓜ (ük.) Lehrer an der Ldwkadettensch.

Hauptleute 2. Klasse

Schaller Anton Ⓜ
Weimann Hermann Ⓜ

Oberleutnants

Marcisiewicz Florian Ⓜ
Fleischer Rudolf Ⓜ (ük.) zug. der Intendanz des M. t. LV.
Plachy Ferdinand Ⓜ
Konold Ernst Ⓜ
Hofer Viktor Ⓜ Batadj.
Krenn Josef Ⓜ
David Armin Ⓜ Regadj.
Keller Ägid Ⓜ
Kales Adalbert Ⓜ EBOff.
Hipper Ludwig Ⓜ
Wiede Karl Ⓜ
Pivnička Karl Ⓜ
Vonka Franz Pionoff.
Gartner Georg Magoff. beim 3. Bat.
John Konrad (ük.) zug. dem Generalstab bei der 13. Ldw. ITDiv.
Masurka Alois
Mohr Josef
Klein Josef (ük.) zug. dem Generalstab bei der 91. Ldw. IBrig.

Leutnants

Schmidrkal Alfred
Trapl Franz
Šašek Johann
Bahn Franz
Dobringer Leopold Batadj.
Horgnier Norbert
Hanikýř Josef
Haberl Georg
Krásný Valerian
Sanjath Leopold
Karásek Karl
Rubritius Oskar
Záruba Richard
Smolek Rudolf
Svačina Rudolf
Vašků Ottokar
Zeppel Emil zug. vom Reststande des IR. Nr. 92

Kadetten

Horn Friedrich
Holub Josef
Jebautzke Josef
Kubálek Ladislaus
Schneider Ladislaus
Erbstein Anton
Magoy Josef zug. vom Resstand des IR. Nr. 27
Krystof Johann zug. vom Resstande des FJB. Nr. 1

} Offstellv.

Lokalanstellungen

Hauptleute 1. Klasse

Mazzarovich Julius Ⓜ D3. Konzeptsoff. in der Milabt. der Ldwgruppe des 9. Korpkomdos.
Charanza Ernst Ⓜ D3. Verwltgsoff.
Matejčić Ignaz Ⓜ D3. Magoff.
Mayer Josef Ⓜ D3. Verwltgsoff. bei der Expositur in Komotau

Digitized by Google

Lützenburger August Ⓜ (ük.) beim Ldwmonturdepot
Fuchs Karl Ⓜ Verwltgsoff.

Oberleutnant

Knöchel Franz Ⓜ (ük.) Konzeptsoff. in der Milabt. der Ldwgruppe des 9. Korpskomdos.

Proviantoffizier

Grenzner Adolf Ⓜ Obrlt.

Landwehrärzte

Zeidler Johann Dr. Ⓜ Regarzt 1. Kl.
Popper Gottlieb Dr. Ⓜ Regarzt 1. Kl.
Vlasák Ladislaus Dr. Ⓜ Regarzt 1. Kl.

Truppenrechnungsführer

Neßler Robert GVK. m. Kr. Ⓜ Hptmrfr. 1. Kl.
Donek Edmund Ⓜ Leutrfr.

Nichtaktiv

Hauptmann 2. Klasse

Liebl Alois Ⓜ Ⓒ B. O.

Leutnants

Heintschel Edl. v. **Heinegg** Felix Ⓜ
***Koller** Gustav Dr. phil. Ⓜ
Buchbinder Maximilian Ⓜ
***Posnansky** Leon Ⓜ
***Abl** Paul Ⓜ
Paschelee Julius Ⓜ
Neumann Anton Ⓜ
***Pfannhauser** Wilhelm Dr. phil. Ⓜ
Prüller Georg Ⓜ
Just Friedrich Ⓜ
Dannhauser Ernst Ⓜ
Beck Maximilian Ⓜ
Ressel Oskar Ⓜ
***Hoblik** Anton Ⓜ
***Reinitz** Siegmund Ⓜ
Nagel Alfred v. Ⓜ
Ulbrich Josef Ⓜ Ⓒ
Steckimacher Heinrich Ⓜ
***Ludwig** Gustav Ⓜ
Pröll Artur Ⓜ
Cronbach Ernst Ⓜ
Stadlmayr Leopold Ⓜ
***Loebl** Wilhelm Ⓜ
***Müller** Wenzel Ⓜ
***Mocker** Albin Ⓜ
***Herzig** Alfred Ⓜ
***Bornett** Siegfried Ⓜ
***Wuch** Karl
Rosenfeld Emil Ⓜ
Palme Peter Ⓜ
Rodt Franz Ⓜ
Max Jaroslaus Dr. jur. Ⓜ
Grüll Ferdinand Ⓜ
Seidel Rudolf Ⓜ
Wolf Theodor Ⓜ
Köhler Ernst Ⓜ
Hofmann Richard Ⓜ
***Ascher** Rudolf Ⓜ
***Murath** Oskar Ⓜ
***Výborný** Josef Ⓜ
***Harnisch** Vinzenz Ⓜ
***Kirpal** Anton Ⓜ
***Schön** Otto Ⓜ
Göbelt Josef Ⓜ
Kubitschke Karl Ⓜ
Rösler Ernst Ⓜ
Fuchs Franz Ⓜ
Kellner Ernst Ⓜ
Hübner Heinrich Ⓜ
Hohler Ämilian Ⓜ
Flát Hugo Ⓜ
Schwarzer Adolf Ⓜ
Bárány Paul Ⓜ
Krack Paul Ⓜ
Czerney Josef Ⓜ
Villmek Anton Ⓜ
Templer Heinrich Ⓜ
Winter Adolf Ⓜ
Hrausek Adolf Ⓜ
Rieoken Heinrich Ⓜ
***Strauß** Siegmund Ⓜ
***Hofmann** Franz Ⓜ
***Wurdinger** Alfred Ⓜ
***Wermer** Siegfried Ⓜ
Rottleuthner Ernest Ⓜ
Neumann Josef Ⓜ
Egerer Karl Ⓜ
Vejšicky Josef Ⓜ
Czech Friedrich Ⓜ
Grohmann Max Ⓜ
***Banko** Gustav Ⓜ
***Reeh** Engelbert Ⓜ
***Festl** Hugo Ⓜ
***Popper** Hugo
Panz Anton Ⓜ
Lusk Franz Ⓜ
Model Emil Ⓜ
Pesendorfer Oskar Ⓜ
Sokup Georg Ⓜ
Worth Rudolf
Teller David Dr. jur.
Görlich Franz
***Friedrich** Raimund Ⓜ
***Jedek** Theodor Ⓜ
***Schiffner** Karl Ⓜ
***Parsch** Karl Ⓜ
***Baumann** Adolf Ⓜ
***Schmidt** Julius Ⓜ
***Öswald** Ferdinand Ⓜ
***Moor** Ernst Ⓜ (KB. 1/14)
***Roedl** Walter Ⓜ
***Reich** Friedrich Ⓜ
***Weigend** Ernst Ⓜ (KB. 1/9)
***Klemperer** Viktor Dr. jur. Ⓜ
***Vrátil** Josef
Pič rekte **Pietsch Karl**
Knobloch Heinrich
Hübner Gustav
Kökert Theodor
Pickenhan Emil
Rösch Josef
Seidel Karl
Hohl Franz Dr. jur.
Schubert Josef
Hauska Leopold
Novák Jaroslav Dr. jur.
Brichta Max
Sitte Emil
Luft Josef
Rupprich Rudolf
Lohwasser Karl
Hanke Willibald
Nick Adolf
Rasim Otto
Grünbaum Karl
Klamert Karl Dr. jur.
Endlich Anton

Kadetten

Müller Maximilian
Hortig Rudolf Offstellv.
Kramer Erwin
***Panzner** Karl } Offstellv.
***Pfeffer** Ludwig }

Digitized by Google

Tetzner Johann Offstellv.
Kronholz Erich
Fischer Leopold Offstellv.
Hönig Paul
Heller Franz
Schneider Ferdinand Dr. phil.
Melliwa Rudolf
Knölle Hugo
Wanie Franz
Newekiowsky Albert
} Offstellv.
Chmelař Vladislaw Offstellv
Müller Karl
Cimicky Wenzel
Glaser Josef
Hundhammer Ernst
} Offstellv.
Unger Albert
Hanka Franz
Nitsche Bruno
Peschek Karl
Wächter Hermann
Hofmann Franz

Šafář Otto
Katz Albert
Wieden Hugo
Allertshammer Johann
Kugel Theodor
Kolbenschlag Karl
Silbermann Simon Dr. jur.
Ohnheiser Wilibald
Proch Eberhard
Schindler Rudolf
Angele Emil
Schreiber Rudolf
Pohl Johann

Landwehrärzte

Assistenzärzte

Bendel Franz Dr.
Löwith Markus Dr.
Kominik Emil Dr.
Scherber Gustav Dr.
Schmied Josef Dr.
Nobel Edmund Dr.
Woltär Oskar Dr.
Goldmann Rudolf Dr.
Fleißner Friedrich Dr.

Assistenzarzt-Stellvertreter

Korb Ernst Dr. Ⓜ
Singer Heinrich Dr.
Schubert Anton Dr.
Häring Vinzenz Dr.
Partsch August Dr.
Gerzner Leopold Dr.

Truppenrechnungsführer

Hauptmannrechnungsführer 2. Klasse

Hlinak Franz Ⓚ Ⓜ Ⓒ

Leutnantrechnungsführer

Rotter Ernst Ⓜ
Blum Wolfgang Ⓜ

Digitized by Google

10.
Landwehrinfanterieregiment Jungbunzlau

Regimentsstab: Jungbunzlau

1. Batstab: Jungbunzlau 2. Jungbunzlau 3. Turnau

Landwehr-Ergänzungsbezirkskommando: Jungbunzlau

Mit 1. Mai 1889 formiert aus den Landwehrbataillonen Jungbunzlau Nr. 37 (errichtet 1869) Böhmisch-Leipa Nr. 38 (errichtet 1869), Kuttenberg Nr. 48 (errichtet 1872) und Böhmisch-Brod Nr. 49 (errichtet 1872)

Mit 1. Oktober 1898 wurde das 4. Feldbataillon (ehemalig Böhmisch-Brod Nr. 49) abgetrennt und als 3. Feldbataillon in den Verband des Landwehrinfanterieregiments Časlau Nr. 12 eingereiht

Oberst u. Regkomdt. **Jonak** v. **Freyenwald** Richard MVK. Ⓜ D3.

Oberstleutnants

Bobik Edmund Ⓜ D3.
EBKomdt.

Müllner Michael Ⓜ D3.
Komdt. des 1. Bat.

Majore

Stramlitsch Emil Ⓜ D3.
Komdt. des 3. Bat.

Lutsch Karl Ⓜ D3.
Komdt. des 2. Bat.

Hauptleute 1. Klasse

Pekarek Kamillo Ⓜ D3.
Mayer Hermann Ⓜ D3.
Mácha Franz Ⓜ D3.
Ruckmich Karl Ⓜ
Wiglitzky Hugo Ⓜ
Hein Siegmund Ⓜ beim Ersatzbatkader
Platzer Franz Ⓜ
Schnabl Leopold Ⓜ

Hauptleute 2. Klasse

Sazenhofen Maximilian Freih. v. Ⓜ
Seibt Robert Ⓜ
Böhm Friedrich Ⓜ
Berg Emil Ⓜ
Prokop Anton Ⓜ
Posselt Willibald Ⓜ

Oberleutnants

Gottwald Maximilian Ⓜ (Ük.) Lehrer an der Ldwkadettenschule
Breyl Wenzel Ⓜ
Křepinský Gottlieb Ⓜ
Závorský Wenzel Ⓜ Provoff.
Fiša Wladimir Ⓜ
Langauer Otto Ⓜ
Seidl Franz Ⓜ
Krischker Rudolf Ⓜ Pionoff.
Siegel Robert Ⓜ
Löwenstein Alfred Ⓜ Batadj.
Mach Hubert Ⓜ
Badian Max Ⓜ Batadj.
Klement Ludwig Ⓜ
Haagen Gustav
Schiederer Gottfried Ⓜ

Leutnants

Dufpek Arnold Regadj.
Koch Richard EBOff.
Löwenstein Otto
Paukner Anton
Stritar Paul
Witzmann Johann Ⓜ
Hickel Eduard Batadj.
Bachmann Ernst
Schneglberger Ludwig
Mařík Josef
Thurner Ludwig Magoff. beim 3. Feldbat.
Hendl Rudolf
Tilleman Rudolf
Navrátil Leo
Štěpánek Franz
Achatz Otto
Pucher Johann
Steppan Karl
Tuchan Anton
Paskovský Emanuel

Kadetten

Herwarthner Heinrich
Nusko Hermann
Petzak Josef
Zajic Leopold
Horák Johann
Nießner Otto

} Offstellv.

Lokalanstellungen

Major

Schilhawiček Wilhelm Ⓜ D3. (Ük.) beim M. f. LV.

Hauptleute 1. Klasse

Správka Ladislaus Ⓚ Ⓜ D3. (Ük.) Konzeptsoff. beim M. f. LV.
Mikulik Josef Ⓚ Ⓜ D3. Verwltgsoff. bei der Expositur Turnau

Digitized by Google

Perner Jaroslaw Ⓜ **D3.** Verwltgsoff.
Augustin Emil Ⓜ (ük.) Manipulationsoff. in der Milabt. der Ldwgruppe des **2.** Korpskomdos.
Chválovský Karl Ⓜ Verwltgsoff.

Oberleutnant

Arit August Magoff.

Landwehrärzte

Fidler Adolf Dr. Ⓜ Regarzt 1. Kl.
Jaroš Alois Dr. Ⓜ Regarzt 1. Kl.
Pštross Franz Dr. Ⓜ Regarzt **2.** Kl.
Richter Augustin Dr. Regarzt 2. Kl.

Truppenrechnungsführer

Maštalíř Vinzenz Ⓜ Hptmrfr. 2. Kl.
Grohmann Hermann Ⓜ Leutrfr.

Nichtaktiv

Leutnants

*Procházka Alois Ⓜ
Závodník Ludwig Ⓜ Ⓒ
Raaz Anton Ⓜ
*Schur Gottlieb Dr. jur. Ⓜ
Cisiechowský Ferdinand Ⓜ
*Hirsch Friedrich Dr. phil. Ⓜ
*Lorenz Friedrich Ⓜ
*Vyborný Josef Ⓜ
Vostrý Wenzel Ⓜ Ⓒ
Knobloch Josef Ⓜ
Reinhold Ottomar Ⓜ
Simm Emil Ⓜ
Jantsch Heinrich Ⓜ
Schmied Julius Ⓜ
Kirschbaum Karl Dr. jur. Ⓜ
*Durych Ottokar Ⓜ
Biemann Otto Ⓜ
Gerstenhöfer Franz Ⓜ
Beichel Reinhold Ⓜ
Jacobi Alexander Ⓜ
Wollmann Ferdinand Ⓜ
Schubert Rudolf Ⓜ
*Katzer Karl Ⓜ
*Holzner Paul Ⓜ
*Tauber Magnus Ⓜ
*Rektorys Adolf Ⓜ
*Pollak Heinrich Ⓜ
*Starzynski v. Boguta Franz Ritt. Ⓜ
*Niklas Hugo Ⓜ
Wolf Wilhelm Ⓜ
Keindl Johann Ⓜ
Weil Arnold Ⓜ
Neider Heinrich Ⓜ
Böhal Klaudius Ⓜ
Weissner Siegmund Ⓜ
Jentsch Hugo Ⓜ
Erben Andreas Ⓜ
Escher Dino de Ⓜ
Hollitzer Alois Ⓜ
Strobl Emil Ⓜ
Oppelt Friedrich Ⓜ
*Stolle Karl Ⓜ
*Steigelfest Siegfried Ⓜ
*Šipal Viktor Ⓜ
*Pohl Wilhelm Ⓜ
*Trefil Rudolf Ⓜ
*Pick Ernst Ⓜ
*Šnýdr Wenzel Ⓜ
Neumann Karl Ⓜ Ⓒ
Münnich Franz Ⓜ
*Strnad Karl Ⓜ
Kunz Richard Ⓜ
Sieger Ernst Ⓜ
Reiter Hugo Ⓜ
Seifert Anton Ⓜ
Dub Alfred Ⓜ
Wesselsky Ludwig Ⓜ
Niklas Friedrich Ⓜ
Schmidt Alfred Ⓜ
Traub Hugo Ⓜ
Hasenöhrl Heinrich Ⓜ
Pohl August Ⓜ
Tilp August Dr. Ⓜ
Riedel Hugo Ⓜ
Pobitschka Johann Ⓜ Ⓒ
Kinzel Ferdinand Ⓜ
Tluchoř Anton Ⓜ Ⓒ
*Taußig Maximilian Dr. jur. Ⓜ
*Spurný Josef Ⓜ
Janek Johann Ⓜ
Panek Richard Ⓜ
Baudisch Rudolf Ⓜ
Goll Johann Ⓜ
Pfeffer Anton Ⓜ Ⓒ
*Herrmann Julius Ⓜ
Grünert Josef Ⓜ
Šip Franz Ⓜ
Krejčik Anton Ⓜ
Robitscher Otto Ⓜ
Sieber Viktor
Schön Wilhelm Ⓜ
Šindelář Karl
Mayer Ludwig
Pollak Josef
Kadečka Josef
Lange Rudolf
Böhm Josef Ⓜ
*Künstner Richard Ⓜ
*Freyberg Edmund Ⓜ (KB. 1/9)
*Blaha Ernst Ⓜ (KB. 1/9)
*Opluestil Rudolf Ⓜ (KB. 1/9)
*Osborne Heinrich Ⓜ
*Pellauer Adolf Dr. jur. Ⓜ
Hejtmánek Johann
Mrvik Franz
Dießner Johann Ⓜ
Telecký Franz
Winter Leo Dr. phil.
*Rothe Emil Dr. jur.
Strádal Josef
Ťapal Johann
Pavlousek Vitěslav
Pelikan Julius
Beneš Ladislaus
Rejnart Josef Ⓜ
Grohme Josef
Gudra Franz
Linc Rudolf

Kadetten

Mann Stephan Ⓜ
Steiner Theodor Ⓜ
Švagrovský Josef Dr. jur.
Dostalek Ottokar
Peukert Daniel
Štěpánek Bretislaw
Schittler Josef
Hoffmann Eduard
*Steinz Rudolf
Bušek Josef
} Offstellv.
Pavlát Jaroslaus
Tischer Friedrich
Král Franz
Tupý Wenzel
Tropschug Richard
Ženíšek Karl
} Offstellv.

Digitized by Google

Libal Jaroslaus
Piller Karl Offstellv.
Seifert Josef
Müller Rudolf
Feurich Wilhelm
Rathousky Franz Dr. jur. } Offstellv.
Heuschneider Ottokar } Offstellv.
Havel Johann
Křelina Franz
Sechovský Ignaz
Straka Franz
Bureš Rudolf
Bauer Josef Offstellv.
Neuber Karl
Tschinkel Oskar
Kříž Johann

Pievarcsy Rudolf
Kračmer Josef
Machek Karl
Röckel Wenzel
Novák Wenzel
Melczer Karl
Profeld Friedrich
Lukeš Josef

Landwehrärzte
Assistenzärzte

Goldberg Hugo Dr.
Tobis Maximilian Dr.
Rohn Adolf Dr.
Vogel Otto Dr. Ⓜ
Gottstein Josef Dr.

Preißler Wilibald Dr.
Čermák Anton Dr.
Orha Anton Dr.
Pleek Josef Dr.
Steiner Albert Dr.

Assistenzarzt-Stellvertreter

Tichý Franz Dr.
Vojta Franz Dr.
Retovský Franz Dr.
Altschul Oskar Dr.

Truppenrechnungsführer
Leutnantrechnungsführer

Neuda August Ⓜ
Peterka August Ⓜ

Digitized by Google

11.

Landwehrinfanterieregiment Jičin

Regimentsstab: Jičin

1. Batstab: Jičin 2. Jičin 3. Jaroměř

Landwehr-Ergänzungsbezirkskommando: Jičin

Mit 1. Mai 1889 formiert aus den Landwehrbataillonen Königgrätz Nr. 29 (errichtet 1869), Jičin Nr. 43 (errichtet 1869) und Trautenau Nr. 44 (errichtet 1869)

Oberst u. Regkomdt. **Alexandrowicz** Franz Ⓜ D3.

Oberstleutnant

Beneš Wenzel Ⓜ D3. Komdt. des 1. Bat.

Majore

Neudert Ludwig ♂ Ⓜ D3. EBKomdt.

Pühringer Alois Ⓜ D3. Komdt. des 2. Bat.

Bezděk Ignaz ♂ Ⓜ D3. Komdt. des 3. Bat.

Hauptleute 1. Klasse

Opian Friedrich ♂ Ⓚ Ⓜ D3.
Löwenstein Moritz Ⓜ D3.
Čeliš Josef ♂ Ⓜ D3.
Černý Anton Ⓜ D3.
Radda Johann Ⓜ
Mottl Friedrich Ⓜ beim Ersatzbatkader

Hauptleute 2. Klasse

Piterka Jakob Ⓜ
Paradeiser Hugo Ⓜ
Swoboda Josef Ⓜ
Gauser Edl. v. **Gauenfels** Theodor Ⓜ
Winter Viktor Dr. jur. Ⓜ
Kulhánek Alois Ⓜ
Gellert Johann Ⓜ
Čtvrtnik Gottfried ♂ Ⓜ

Oberleutnants

Rosas Anton Edl. v. Ⓜ Bataljon.
Burgermeister Paul Ⓜ
Mlady Viktor Ⓜ
Krippner Heinrich Ⓜ
Blažej Jaroslaw Ⓜ Provoff.
Markes Karl Ⓜ
Scheufler Anton Ⓜ EBOff.
Burkert Anton Ⓜ
Šatánek Franz Ⓜ
Mühlberger Rupert Ⓜ
Parentin-Heerdegen Johann Ⓜ (WG)
Dočekal Jaroslaus Ⓜ Regadj.
Riatl Johann
Novack Richard Ritt. v. Ⓜ Bataljon.
Bally Stanislaus v.

Leutnants

Balzer Wenzel Bataljon.
Strohschneider Hermann
Poklić Rudolf
Petrini Alfred
Dedič Wenzel
Konečný Julius
Jodas Wilhelm
Baumgartl Richard zug. vom IR. Nr. 83 Pionoff.
Battistig Oskar
Marek Heinrich
Franke Rudolf
Jany Rudolf
Zoložnik vulgo **Pramesch** Josef
Apfelthaler Anton
Hromek Eduard
Talsky Maximilian
Kohout Friedrich
Wenig Martin
Tausch Adolf
Gefing Alfons
Soukup Franz
Wanka Franz
Buchmann Heinrich

Kadetten

Taffra Anton
Mathae Friedrich
Schwarzer Bertold
Schestauer Karl
Massak Franz
} Offstellv.

Lokalanstellungen

Hauptleute 1. Klasse

Baláš Leopold Ⓜ D3. Verwltgsoff.
Tiller Josef ♂ Ⓜ D3. Komdt. des Ldwwaffendepots
Tuček Klaudius Ⓜ D3. Verwltgsoff. bei der Expositur in Jaroměř
Till Franz Ⓜ D3. (ük.) Konzeptsoff. beim M. f. LV.
Putzker Josef Ⓜ (ük.) Konzeptsoff. in der Milabt. der Ldwgruppe des 14. Korpskomdos.

Digitized by Google

Hauptmann 2. Klasse

Martinek Franz Ⓜ Verwltgsoff.

Oberleutnant

Maýa Alfons Ⓜ Magoff.

Landwehrärzte

Sobotka Karl Dr. Ⓚ Ⓜ Regarzt 1 Kl.

Čech Johann Dr. Ⓜ Regarzt 1. Kl.

Materna Karl Dr. Ⓜ Regarzt 1. Kl.

Truppenrechnungsführer

Kober Franz Ⓜ Hptmrfr. 2. Kl.

Bitzan Anton Ⓜ Leutrfr.

Diohoć Franz Ⓜ Leutrfr.

Nichtaktiv

Oberleutnant

Kovačević Karl Ⓜ B. O.

Leutnants

Klučina Wenzel Ⓜ
***End** Othmar Ⓜ
***Letzel** Ludwig Ⓜ
***Rimrich** Anton Ⓜ
***Werner** Hugo Ⓜ
***Seykora** Franz Ⓜ
***Dušek** Jaroslaus Ⓜ
***Tomaš** Friedrich Ⓜ
***Zapadlo** Karl Ⓜ
Hönig Friedrich Ⓜ
Schubert Richard Dr. phil. Ⓜ
Gruber Ernst Dr. jur. Ⓜ
Kantor Maximilian Ⓜ
***Glas** Ernst Dr. jur. Ⓜ
***Kluge** Konrad Ⓜ (KB. 1/9)
***Ziller** Isidor Ⓜ
***Šesták** Franz Ⓜ
***Pompe** Karl Ⓜ
***Kramář** Ulrich Ⓜ
***Spal** Heinrich Ⓜ
Krousky Julius Ⓜ
Philipp Josef Ⓜ
Krempke Josef Ⓜ
Hoffmann Bohuslaw Ⓜ
Gottwald Franz Ⓜ Ⓒ
Ramajzi Josef Ⓜ
Liebus Adalbert Dr. phil. Ⓜ
Prokša Josef Ⓜ
Ceypek Thaddäus Ⓜ Ⓒ
Blüh Hugo Ⓜ
Werner Karl Ⓜ
***Chlup** Ottokar Ⓜ
***Hauser** Alois Ⓜ
***Kohn** Emil Ⓜ (Ersres.)
***Bělohradský** Georg Ⓜ
***Zuleger** Karl Ⓜ
***Černy** Anton Ⓜ
***Fiala** Jaroslaw Ⓜ
Schubert Otto Ⓜ
Reicher Karl Ⓜ
Petříček Josef Ⓜ
Löschner Josef Ⓜ
Köckert Karl Ⓜ
Nejedlý Wilhelm Ⓜ
Stolle Franz Ⓜ
Svoboda Emil Ⓜ
Nießner Alois Ⓜ
Hofbauer Rudolf Ⓜ
Lukas Adolf Ⓜ
Brada Richard Ⓜ
Havranek Ottokar Ⓜ
Chlumský Vinzenz Ⓜ
***Ludvik** Rudolf Ⓜ
***Venzara** Jaroslav
Frieser Adolf Ⓜ
Dienel August Ⓜ
Toman Anton Ⓜ
Hanisch Alfred
Netti Richard Ⓜ
Goliath Maximilian Ⓜ
Benik Karl Ⓜ
Jakoubek Wenzel Ⓜ
Mandelik Friedrich Ⓜ
Hassinger Hugo Dr. phil. Ⓜ
***Wenzel** August Ⓜ
***Fahrner** Adolf Ⓜ
***Halla** Karl
***Frieb** Josef Ⓜ Ⓒ
***Janata** Paul
Reisemüller Karl Ⓜ
Christ Rudolf Dr. jur. Ⓜ
Hecht Josef Dr. jur. Ⓜ Ⓒ
Jaroš Karl Ⓜ
Großmann Emil Ⓜ
Zálesky Josef Ⓜ
Zikmund Franz Ⓜ
Guschelbauer Rudolf Ⓜ
Švagr Emil Dr. phil. Ⓜ
Schmalz Adalbert Ⓜ
Kratochwil Franz Ⓜ
Redlich Robert
Janda Rudolf Ⓜ
Souček Dobromir
Loacker August
***Rademacher** Karl Ⓜ (KB. 1/9)
***Toufar** Friedrich Ⓜ (KB. 1/9)
***Rädler** Friedrich Ⓜ
***Bašta** Vinzenz
Vlasák Oktavian
Bajer Franz
Hanisch Ladislaus
Keller Josef
Brosche Josef
Rabech Johann Ⓜ
Handschmann Franz Ⓜ
Bonaventura Johann Dr. jur.
***Dvořák** Heinrich
Abeles Rudolf Dr. jur.
Blaschke Anton Ⓜ Ⓒ
Munser Rudolf
Pompe Julius
Kvasnička Franz
Kříž Josef Dr. jur.
Mlč Viktor
Fuxa Eduard
Schubert Heinrich
Fohl Anton
Guttmann Oskar
Severa Jaromir
Fuchs Otto
Kuhr Jaroslaw
Zámečník Anton Dr. jur. (KB.1/9)

Kadetten

Fleischmann Anton Ⓜ
Barvíř Josef Ⓜ
Honsa Karl Ⓜ
Meese Reinhold Ⓜ
} Offstellv.
Richter Franz Ⓜ
Vanžůra Raimund Offstellv.
Rösler Karl
***Vodseďálek** Franz Offstellv.
Patzelt Hugo Ⓜ
Žitný Josef Ⓜ
Straka Josef
Heller Karl
Steinert Otto
} Offstellv.
Čámsky Franz
Pluhař Franz
Koníček Alois
} Offstellv.

Digitized by Google

*Schönfeld Julius
Říha Miloslaus
Pachl Franz } Offstellv.
Ehrlich Josef }
Pavour Karl Dr. jur.
Kubelka Ottokar }
Šlossar Peter } Offstellv.
Seibt Adolf }
Bílý Wenzel
Heller Artur Dr. jur. }
Günther Rudolf } Offstellv.
Hampl Franz }
Felix Karl
Müller Ernst
Kadleo Eduard
Kaplan Emanuel
Šorf Anton

Waißnix Karl
Plaha Robert
Černý Josef
Hosek Josef
Kafka Karl
Kaudera Richard

Landwehrärzte

Regimentsarzt 1. Klasse

Moser Johann Dr. Ⓜ

Assistenzärzte

Gerber Otto Dr.
Goldschmidt Artur Dr.
Groh Eduard Dr.
Stárek Heinrich Dr.
Munk Hugo Dr.
Bažant Franz Dr.
Mandaus Josef Dr.

Assistenzarzt-Stellvertreter

Šimek Josef Dr.
Mráak Josef Dr.
Nosek Johann Dr.

Truppenrechnungsführer

Leutnantrechnungsführer

Burkert Edmund Ⓜ Ⓒ
Harack Alfred

Digitized by Google

12.

Landwehrinfanterieregiment Časlau

Regimentsstab: Časlau

1. Batstab: Časlau 2. Časlau 3. Časlau

Landwehr-Ergänzungsbezirkskommando: Časlau

Mit 1. Mai 1889 formiert aus den Landwehrbataillonen Hohenmauth Nr. 30 (errichtet 1869), Časlau Nr. 31 (errichtet 1869) und Deutschbrod Nr. 32 (errichtet 1860)

Mit 1. Oktober 1898 wurde das 3. Feldbataillon (ehemalig Hohenmauth Nr. 30) abgetrennt und als 3. Feldbataillon in den Verband des neu errichteten Landwehrinfanterieregiments Hohenmauth Nr. 30 eingeteilt, hingegen das 4. Feldbataillon (ehemals Böhmisch Brod Nr. 49) des Landwehrinfanterieregiments Jungbunzlau Nr. 10 als 3. Feldbataillon dem Regiment einverleibt

Oberst u. Regkomdt. **Baar** Vinzenz MVK. Ⓚ Ⓜ D3.

Oberstleutnants

Bisom Johann Ö Ⓜ D3.
Komdt. des 3. Bat.

Lachmann Josef Ⓜ D3.
EBKomdt.

Majore

Guber Karl MVK. Ⓜ D3.
Komdt. des 2. Bat.

Rubritius Josef Ö Ⓜ D3.
Komdt. des 1. Bat.

Hauptleute 1. Klasse

Pitschoneder Alois Ö Ⓚ Ⓜ D3.
Vitzthum Josef Ö Ⓜ
Boscaroli Alois Ⓜ
Thurner Rudolf Ⓜ beim Ersatzbatkader
Theumer Oswald Ⓜ
Nossek Oskar Ⓜ (WG)
Biborosch Julius Ⓜ
Rattich Josef Ⓜ
Budin Michael Ⓜ

Hauptleute 2. Klasse

Eitz Max v. Ⓜ
Ott Franz Ⓜ
Teichl Karl Ⓜ
Feuer Josef Ⓜ
Šimbera Peregrin Ⓜ
Weißmayer Heinrich Ⓜ

Oberleutnants

Damaschka Oskar Ⓜ Regadj.
Jóry Oskar Ⓜ
Schlesinger Ernst Ⓜ
Scholze Johann Ⓜ Batadj.
Raška Peter Ⓜ
Konáš Rudolf Ⓜ
Lagsteiner Franz Ⓜ (WG)
Siegel Hermann Ⓜ
Köhler Josef Ⓜ
Kollbabe Bernhard Ⓜ
Matzke Emil
Hajek Karl

Leutnants

Hrabě Viktor Batadj.
Hallmann Rudolf
Trötscher Karl
Ottomanský Josef
Havliš Norbert
Dočkal Johann
Puhony Friedrich
Frank Ignaz EBOff.
Fürst Josef Batadj.
Neuberger Leon
Neatmann Emil
Sklenovský Bruno Pionoff.
Raschanek Karl
Tangel Viktor
Steki Eugen Ⓜ
Koubek Rudolf
Wolfsberger Franz
Kubašta Rudolf
Brischnik Emil
Jiráško Zdenko
Gans Josef
Rhomberg Emil

Kadetten

Ergert Karl
Bunzmann Paul
Kroužilka Rudolf
Kafka Alois
Čepnek Emanuel
Turek Ottokar
} Offstellv.

Lokalanstellungen

Hauptleute 1. Klasse

Kasper Johann Ö Ⓜ D3. (ük.) beim Ldwmonturdepot
Langer Wenzel Ö Ⓜ D3. (ük.) Konzeptsoff. beim M. f. LV.
Teufel Leopold Ⓚ D3. (ük.) beim Ldwmonturdepot
Souček Anton Ⓚ D3. Verwltgsoff.

Digitized by Google

Kadlec Johann D3. Ⓜ Verwltgs-off.
Hummer Karl Ⓜ (ük.) Konzeplsoff. beim M. f. LV.

Oberleutnant

Padouk Anton Ⓜ Magoff.

Proviantoffizier

Robek Franz Leut.

Landwehrärzte

Kopecký Josef Dr. Ⓜ Regarzt 1. Kl.
Brysceja Wenzel Dr. Ⓜ Regarzt 1. Kl.

Truppenrechnungsführer

Werlik Anton Ⓜ Obrltrfr.

Nichtaktiv

Oberleutnant

Löwe Adolf Ⓜ

Leutnants

Sobetzky Karl Ⓜ
Matucha Johann Ⓜ
***Voß** Hugo Ⓜ
***Kvasnička** Franz Ⓜ
Görtler Julius Ⓜ
Moravec Albert Ⓜ
****Krýza-Gersch*** Alfons Ⓜ
***Limbach** Heinrich Ⓜ
***Fuchs** Anton Ⓜ
***Schu'z** Ludwig Ⓜ
***Leißner** Georg Ⓜ
Marek Cyrill Ⓜ
Schmidt Richard Dr. jur. Ⓜ
Riepe Otto Dr. jur. Ⓜ
Chlud Radovan Ⓜ
Wagmeister Josef Ⓜ
***Le Gros** Ottokar Ⓜ
***Kohn** Ernst Ⓜ
***Frida** Johann Ⓜ
***Lohmer** Emil Ⓜ
***Hanuš** Josef Ⓜ
***Hégr** Wenzel Ⓜ
***Heřmanovský** Karl
Grimm Emil Ⓜ
Zwiener Rudolf Ⓜ
Lustgarten Adolf Ⓜ
Pühringer Johann Ⓜ
Ptáčnik Alois Ⓜ
Czerny Hermann Ⓜ
***Cukr** Alois Ⓜ
***Fischer** Friedrich Ⓜ
***Heller** Otto Ⓜ
***Stiaßný** Hugo Ⓜ
***Brand** Julius Ⓜ
Hölzel Gustav Ⓜ
Grünwald Artur Ⓜ
Kornfeld Rudolf Ⓜ
Juppe Ernst Ⓜ
Herrmann Rudolf Ⓜ
Felfel Hugo Ⓜ
Schafarik Oskar Ⓜ
Ertl Franz Ⓜ
Kölbl Eduard Ⓜ
Čechák Jaroslaw Ⓜ
Heinitz Ottokar Dr. jur. Ⓜ
Müller Leo Ⓜ
Chadraba Rudolf Ⓜ
Červinka Alois Ⓜ
Luschka Vinzenz Ⓜ
Popper Richard Ⓜ
Suchý Vinzenz Ⓜ
Polák Oskar Ⓜ
Sum Josef
Wiener Paul Ⓜ
Staněk Ottokar Ⓜ
Schrötter Alois Ⓜ
Hojný Franz Ⓜ Ⓒ
Svoboda Ludwig Ⓜ Ⓒ
Hoffer Augustin Ⓜ
***Korálek** Rudolf Ⓜ
Píša Anton Ⓜ
Kopetzky v. Rechtperg Eugen Dr. jur. Ⓜ
Bílý Max Ⓜ
Voříček Andreas Ⓜ
Čapek Heinrich Ⓜ
Basche Karl Ⓜ Ⓒ
***Just** Alois Ⓜ
***Chabera** Franz Ⓜ
Prätorius Heinrich Ⓜ
***Holý** Josef
***Stefiček** Johann
Barbier Karl Ⓜ
Král Ladislaus Ⓜ
Mikesch Karl Dr. jur. Ⓜ
Gsela Franz
Cejp Heinrich
Schimmel Anton Ⓜ
Ružička Franz Ⓜ
Helcl Anton Ⓜ
***Koráb** Emil Ⓜ
***Mandelik** Otto Ⓜ (KB. 1/9)
Srdinko Josef
Deutsch Otto
Široký Franz
Krauter Josef Dr. phil. Ⓜ
Černý Johann
Kratěna Josef
Žižka Franz
Wenzel Josef
***Havlin** Vinzenz Ⓜ
***Kupec** Josef
***Ilíča** Zdeněk
Berndorf Karl
Laudat Franz
Kantor Eugen
Beyer Rudolf
Janko Otto
Běhounek Heinrich
Panzer Ernst
***Beran** Ferdinand
Mejstřik Anton
Rudolf Eduard

Kadetten

Sámek Franz Ⓜ
Král Karl Ⓜ
Pilz Ladislaus Ⓜ
Schwarz Ernst
Vlček Wladimir
***Teklý** Zdenko
Svoboda Karl
Kinel Josef Ⓜ
Glaser Karl
Ondroušek Julius
Závodský Franz
Nypl Ottokar
Švihnoš Rudolf
Trojan Jaroslaus
Wirth Zdenko
Franke Karl
Radda Artur
Klein Josef
Kostein Emil
Radouš Franz

Offstellv.

Digitized by Google

Drahokoupil Josef
Pleskáč Gottlieb
Stýblo Alois
Marek Josef
} Offstellv.
Novák Josef
Brabenec Viktor Offstellv.
Šmok Nikolaus Dr. phil.
Ložek Karl
Černý Josef
Pejchal Ladislaus
Makeš Ottokar
Lochmann Anton
Hoffmann Gustav
Polaček Rudolf
Kubitschek Anton

Doudera Wenzel
Beneš Anton
Pekárek Johann
Vorel Wladimir
Svoboda Jaroslaus
Zumann Ferdinand

Landwehrärzte

Regimentsarzt 1. Klasse

Hrbensky Gustav Dr. Ⓜ

Assistenzärzte

Markus Alfred Dr.
Zinner Emil Dr.

Greger Rudolf Dr.
Pexa Wenzel Dr.
Bečka Karl Dr.

Assistenzarzt-Stellvertreter

Ptáček Josef Dr.
Löwit Alfred Dr.
Kodon Eugen Dr.
Staněk Vinzenz Dr.
Traub Artur Dr.

Truppenrechnungsführer

Leutnantrechnungsführer

Hebsacker Anton Ⓜ
Bartusek Julius Ⓜ

Digitized by Google

13.
Landwehrinfanterieregiment Olmütz

Regimentsstab Olmütz

1. Batstab: Olmütz 2. Olmütz 3. Mährisch Schönberg

Landwehr-Ergänzungsbezirkskommando: Olmütz

Mit 1. Mai 1889 formiert aus den Landwehrbataillonen Olmütz Nr. 15 (errichtet 1869), Mährisch Schönberg Nr. 16 (errichtet 1869) und Mährisch Trübau Nr. 19 (errichtet 1872)

Oberst u. Regkomdt. **Janiczek** Wladimir MVK. ♁ Ⓜ D3.

Oberstleutnant

Michalski Ambrosius Ⓜ D3.

Majore

Pasquali Edl. v. **Farrawall** Artur Ⓜ D3. EBKomdt.

Heller Franz MVK. Ⓜ D3. Komdt. des 3. Bat.

Regenermel Alfred ♁ Ⓜ D3. Komdt. des 1. Bat.

Watzka Anselm ♁ Ⓚ Ⓜ D3. Komdt. des 2. Bat.

Hauptleute 1. Klasse

Spiegel Theodor MVK. ♁ Ⓜ D3.

Thom Rudolf Ⓜ D3.

Hromada Adalbert Ⓜ

Sax Franz Ⓜ D3.

Klimbacher Josef Ⓜ

Silber Heinrich v. Ⓜ

Gruber Edl. v. **Rohenburg** Artur Ⓜ

Mohelsky Johann Ⓜ beim Ersatzbatkader

Weinbacher Franz Ⓜ

Mayer-Koffler Wilhelm Ⓜ

Hauptleute 2. Klasse

Riha Josef Ⓜ

Škrábek Wilhelm Ⓜ

Loneck Eduard v. Ⓜ

Bláha Heinrich Ⓜ (WG)

Geßner Heinrich Ⓜ

Oberleutnants

Kutschera Emil Ⓜ EBOff.

Wolkenstein-Trostburg Karl Gf. Ⓜ 🏃 (WG)

Kowař Emil Ⓜ

Soldan Hubert Ⓜ

Kovařik Othmar Ⓜ Bataclj.

Demuth Emil Ⓜ

Schönaich Theodor Ⓜ Regadj.

Vogel Alois Ⓜ

Kreutzer Karl Ⓜ

Körner Franz Ⓜ

Sobota Ottokar Ⓜ

Stroński Emil

Konečný Ludwig Ⓜ Pionoff.

Leutnants

Fleischlinger Alois

Peiz Artur

Futter Engelbert

Luniaczek Heinrich

Swatosch August

Billy Josef

Krause Otto

Roscher Adolf

Pulanich Anton Bataclj.

Tauschek Johann

Philipp Josef

Lyko Karl Magoff. beim 3. Feldbat.

Kohlert Adalbert

Odsterzilik rekte Osterzilik Leo

Sepouch Siegmund

Janisch Andreas Bataclj.

Přichystal Karl

Kepa Viktor

Schmirgl Josef

Trampisch Leo

Mayer Bruno

Kadetten

Jurinka Maximilian
Reinauer Ferdinand
Fuchs Edl. v. **Grünfeld** Otto
Nemetschke Alexander
Gerlich Friedrich
Voigt Hermann zug. vom Regstand des IR. Nr. 51

} Offstellv.

Lokalanstellungen

Hauptleute 1. Klasse

Molitor Julius ♁ Ⓜ D3. Verwltgsoff.

Tschofen Jakob Ⓜ D3. Verwltgsoff.

Wessely Ignaz ♁ Ⓜ D3. (Ok.) Konzeptsoff. beim M. f. LV.

Kohlischka Johann Ⓜ D3. (Ok.) Konzeptsoff. in der Milabt. der Ldwgruppe des 14. Korpskomdos.

Ulrich Cyrill Ⓜ Verwltgsoff. bei der Expositur in Mährisch Schönberg

Digitized by Google

Hauptmann 2. Klasse

Grögler Karl Ⓜ (Ok.) beim Ldw-waffendepot

Oberleutnant

Roušar Karl Ⓜ Magoff.

Proviantoffizier

Blumauer Anton Ⓜ Obrtl.

Landwehrärzte

Schwarzmantel Bernhard Dr. Ⓜ Regarzt 1. Kl.

Leinkram Sigismund Dr. Ⓜ Regarzt 1. Kl.

Robitschek Bernhard Dr. Regarzt 1. Kl.

Truppenrechnungsführer

Naber Gottfried Ⓜ D2. Hptmrfr. 2. Kl.

Strieder Georg Ⓜ Leutrfr.

Feinermann Josef Ⓜ Leutrfr.

Nichtaktiv

Oberleutnants

Kriegistein Matthias Ⓜ B. O.

Spurný Heinrich 8 Ⓜ B. O.

Leutnants

Linnert Gustav Ⓜ

Fauska Otto Ⓜ

Dostal Adolf Ⓜ

Jindřich Wenzel Dr. jur. Ⓜ Ⓒ

Bauer Ludwig Ⓜ

Barfuß Johann Ⓜ Ⓒ

***Bellak** Josef Ⓜ

***Walter** Josef Ⓜ

Schurda Hubert Ⓜ

Pospíšil Franz Ⓜ

***Sedlaček** Ladislaus Ⓜ

Holub Ludwig Ⓜ

Beer Viktor Ⓜ

Boksch Heinrich Ⓜ

Lieb Felix Ⓜ

Schiebl Anton Ⓜ

Srkal Josef Ⓜ Ⓒ

Hausner Johann Ⓜ

***Skřebsky** Rudolf Ⓜ

***Lendl** Moritz Ⓜ

***Bekárek** Jaroslaus Ⓜ

***Müller** Rudolf Ⓜ

***Čech** Adalbert Ⓜ

***Novotný** Wenzel Ⓜ

Fröhlich Heinrich Ⓜ

Stenzl Franz Ⓜ

Valenta Franz Ⓜ

Hanek Franz Ⓜ

Brebera Theodor Ⓜ Ⓒ

Bělik Gottlieb Ⓜ

Ružička Josef Ⓜ

Penka Franz Ⓜ

Mathes Eduard Ⓜ

Stutz Josef Ⓜ

Mandl Wilhelm Ⓜ

Kaupe Hubert Ⓜ

***Auer** Karl Ⓜ

***Glas** Rudolf Ⓜ

***Michnik** Georg Ⓜ

Ingrisch Franz Ⓜ

Prosinger Hubert Ⓜ

Oborny Hugo Ⓜ

Rehořka Wenzel Ⓜ Ⓒ

Drucker Richard Ⓜ

Mück Ernst Ⓜ

Galitzenstein Rudolf Ⓜ

Děrl Emil Ⓜ

Löwenthal Hans Ⓜ

Klug Franz Ⓜ

Klug Hermann Ⓜ

Schlöger Heinrich Ⓜ

Marczell Johann v. Ⓜ

***Hoschek** Alfred

Ranna Ottokar Ⓜ

***Dasch** Josef Ⓜ

***Střítecký** Augustin Ⓜ

Jahn Otto Ⓜ

Kolbert Jakob Ⓜ

Stubner Anton Ⓜ

***Volkert** Richard Ⓜ

***Benirschke** Karl Ⓜ

Kalla Josef Ⓜ Ⓒ

Pášma Franz Ⓜ

Kohout Franz Ⓜ

Ťoka recte **Ťuka** Augustin Ⓜ

Vavřik Heinrich Ⓜ

Braß Richard Ⓜ

Říha Franz Ⓜ

Rejmann Franz Ⓜ

Röder Raimund

Weiß Josef Ⓜ

Balke Adalbert

Schreyer Johann

Pavelka Artur

Thöndel Heinrich Ⓜ

***Mück** Rudolf Ⓜ

***Gröger** Hermann Ⓜ (KB. 1/1)

***Samek** Karl Ⓜ

***Fellner** v. **Feldegg** Norbert Ritt. Ⓜ

***Walch** Alois Ⓜ (KB. 1/2)

***Schreyer** Friedrich Ⓜ

***Löw** Rudolf Dr. jur.

Malik Rudolf

Beichel Franz Ⓜ

Melzer Johann Dr. jur. Ⓜ Ⓒ

Kinzel Josef

Tolfi Leopold

Heilich Franz

Dohnálek Rudolf

***Förster** Emil Ritt. v.

Bednař Ottokar

Lexa Anton

Wolf Karl

Sonnleitner Ägid

Bäumi Otto

Zak August

König Johann

Berger Eduard

Mlčoch Wilhelm Dr. jur.

Krämer Richard

Neumann Friedrich Dr. jur.

Broda Johann

Kadetten

***Baumann** Leo Ⓜ

Suchánek Stanislaus Ⓜ

Klestil Franz Ⓜ

Zbořil Engelbert

Najdekr Stephan

***Žáček** Heinrich

Schrott Eduard Dr. jur.

Schadek v. **Degenburg** Guido

Pelleter Edgar

Meznik Georg

Offstellv.

***Fabian** Karl

Nowotný Josef Offstellv.

Laß Alois

Alt Theodor

Gschöpf Richard

Liška Franz

Zweig Oskar

Nevřala Alois

Bažant Jaromir

Adler Edmund

Bohuslav Franz —

Švábenský Andreas

Offstellv.

Pešák Vinzenz

Schneeweiß Franz Offstellv.

Kyzlink Ernst

Digitized by Google

Mottl Heinrich
Lamich Alexander } Offstellv.
Hanke Josef
Roth Ferdinand
Polzer Johann
Roßmanith Rudolf
Zerbs Artur
Römer Emil
***Fleischer** Karl
Hofmann Karl
Philipp Bertold
Back Arnold

Landwehrärzte

Assistenzärzte

Grätzer Hugo Dr. ⊗
Haberer v. **Kremshohenstein** Johann Dr.
Böhm Otto Dr.
Berka Franz Dr.
Gödl Otto Dr.
Herrmann Egbert Dr.
Bodansky Emil Dr.
Klapper Gustav Dr. ⊗
Hudec Franz Dr.
Fischer Adolf Dr.
Procházka Julius Dr.
Gottlieb Emil Dr.
Rull Stephan Dr.

Assistenzarzt-Stellvertreter

Freund Otto Dr.
Janča Gottfried Dr.
Skřipsky Johann Dr.

Truppenrechnungsführer

Leutnantrechnungsführer

Zerdik Wilhelm
Kowalewski Viktor ⊗ D2.

Digitized by Google

14.

Landwehrinfanterieregiment Brünn

Regimentsstab **Brünn**

1. Batstab: Brünn 2. Iglau 3. Brünn

Landwehr-Ergänzungsbezirkskommando: **Brünn**

Mit 1. Mai 1889 formiert aus den Landwehrbataillonen Kremsier Nr. 12 (errichtet 1869), Brünn Nr. 13 (errichtet 1869) und Iglau Nr. 14 (errichtet 1869)

Mit 1. Oktober 1900 wurde das 3. Feldbataillon (ehemalig Kremsier Nr. 13) abgetrennt und als 3. Feldbataillon in den Verband des neu errichteten Landwehrinfanterieregiments Kremsier Nr. 25 einverleibt. Das 3. Feldbataillon wurde neu aufgestellt

Oberst u. Regkomdt. **Brumowský** Albin Ⓚ Ⓜ D3.

Oberstleutnant

Raft Wilhelm Ⓜ D3.

Majore

Meitner Franz Ⓜ D3. EB-Komdt.

Flach Franz Ⓜ D3. Komdt. des 2. Bat.

Dernitzky Josef Ⓜ D3. Komdt. des 3. Bat.

Benedict Karl Edl. v. Ⓜ D3. Komdt. des 1. Bat.

Hauptleute 1. Klasse

Seidler Franz Ⓚ Ⓜ D3.
Heider Moritz Ⓜ D3.
Zahradnik Robert Ⓜ D3.
Forsthuber Karl Ⓜ D3.
Gernt Johann Ⓜ D3.
Štěpánek Franz Ⓜ
Illič Gustav Ⓜ D3.
Souhrada Franz Ⓜ D3.
Ventour v. Thurmau Friedrich Ⓜ D3.
Bäumel Ernst Ⓜ

Hauptleute 2. Klasse

Weisz Alexander Ⓜ
Wildhage Konrad Ⓜ
Neudecker Alois Ⓜ
Nußbaumer Franz Ⓜ

Oberleutnants

Peter Johann Ⓜ
Friedl Edl. v. **Gerchsheimfeld** Moritz Ⓜ
Broch Rudolf Ⓜ
Karpf Karl Ⓜ
Růža Leopold Ⓜ Regadj.
Raninger Josef Ⓜ
Brockhoff Karl Ⓜ
Knöbl August Ⓜ
Wastl Josef Ⓜ
Wiener Wenzel Ⓜ
Krásný Adalbert Ⓜ Batadj.
Sturm Josef Ⓜ
Westhauser Ernst Ⓜ Batadj.
Schwengler Gustav Ⓜ
Gabriel Karl

Leutnants

Kolšek Augustin Magoff. beim 2. Bat.
Snížek Franz EBOff.
Heiter Rudolf
Vanicky Franz Pionoff.
Kučera Eduard
Heißig Josef
Waldek Johann
Koller Johann
Raynoschek Erwin Batadj.
Olbrich Alfred
Kordik Paul
Krömer Friedrich
Kukovič Felix
Balvin Wenzel
Peschka Alois
Podlešak Matthias
Sedlaczek-Kuhn Oskar (WG)
Zelinka Wilhelm
Kytnar Jaroslav
Lang Wilhelm d. a. vom n. a. Stande des Regiments

Kadetten

Wastl Franz
Ritterer Franz
Surru Artur
Lubenik Friedrich
Podhajský Johann
Christoph Eduard
Findinger Ernst
Stepke Rudolf d. a. vom n. a. Stande des Regiments

} Offstellv.

Digitized by Google

Lokalanstellungen

Hauptleute 1. Klasse

Benischko Johann ♁ Ⓜ D3. Verwltgsoff. bei der Expositur Iglau
Springer Emil Ⓜ D3. Verwltgsoff.
Koch Emil Ⓜ D3. Verwltgsoff.
Zahradniczek Franz ♁ Ⓚ Ⓜ D3. (ūk.) Konzeptsoff. in der Milabt. der Ldwgruppe des 2. Korpskomdos.
Stadler Johann Ⓜ D3. Magoff.
Triebnigg Viktor Ⓜ (ūk.) Manipoff. beim LdwOKomdo.

Proviantoffizier

Svoboda Rudolf Ⓜ Leut.

Landwehrärzte

Nettel Hugo Dr. Ⓜ Regarzt 1. Kl.
Auffenberg Franz Ritt. v. Dr. Ⓜ Regarzt 1. Kl. (ūk.) bei der Ldwkadettensch.
Placzek Josef Dr. Ⓜ Regarzt 1. Kl.

Truppenrechnungsführer

Markutte Engelbert Ⓜ D2. Hptmrfr. 1. Kl.
Karpierz Emil Leutrfr.
Kottal Johann Rfrstellv.

Nichtaktiv

Leutnants

*Rippl Friedrich GVK. m. Kr. Ⓜ
Raubal Guido Ⓜ
Kramer Alfred Dr. jur. Ⓜ
*Efrae Emil Ⓜ
*Herschmann Artur Ⓜ
*Kuntschik Moritz Ⓜ
*Königsgarten Ludwig Ⓜ
*Lechner Bernhard Ⓜ
*Biber Karl Ⓜ
*Erber Moritz Ⓜ
Brychta Friedrich Ⓜ
Burčik Emil Ⓜ
*Löw-Beer Benno Ⓜ
Sedlaczek Wilhelm Ⓜ
Rosenberg Edmund Ⓜ
Tugendhat Karl Ⓜ
Czada Gustav Ⓜ
Klepetař Bertold Ⓜ
Winter Robert Ⓜ
Hlinka Franz Ⓜ
Ilek Wilhelm Ⓜ
Indra Karl Ⓜ
*Zobisch Emil Ⓜ
*Taglicht Gustav Ⓜ
Kautný Eugen Ⓜ
Sliwka Stephan Dr. jur. Ⓜ
Mehrl Josef Dr. jur. Ⓜ
Juranek Rudolf Ⓜ
*Studenik Rudolf Ⓜ Ⓒ
*Truschka Viktorin Ⓜ
*Deckert Friedrich Ⓜ
*Braun Edmund Ⓜ
Rosenzweig Karl Ⓜ
Spiegl Emil Ⓜ
Jellinek Friedrich Ⓜ
Budischovsky Wilhelm Ⓜ
Matzner Franz Ⓜ
Watzke Alfred Ⓜ
Wonásek Emanuel Ⓜ
Levisson Siegfried Ⓜ
*Schwehelka Franz Ⓜ
*Koutný Johann Ⓜ
*Werner Max Ⓜ
*Polak Karl
*Časlava Josef Ⓜ
*Stabernak Josef Ⓜ
Fries Adolf Ⓜ
Werner Karl Ⓜ
Eisenstein Alfred Ⓜ
Hradetzky Viktor Ⓜ
Galbavy Anton Ⓜ
Horowitz Felix Ⓜ
Geyer Julius Ⓜ
Petrides Richard Ⓜ
Wüstendorfer Franz Ⓜ
Donat Ludwig
Vrtěl Ludwig
Kantor Artur Dr. jur. Ⓜ
Fröhlich Alfred Ⓜ
Wagner Karl Dr. jur. Ⓜ Ⓒ
Tramer Oskar Ⓜ
*Fischer Ernst Dr. phil.
*Winheim Albrecht Ⓜ
*Zlámal Josef Ⓜ
Weisz Eduard Ⓜ
Scharf Rudolf Ⓜ
Kramer Siegfried Ⓜ
Wozniakowsky Stephan Ⓜ Ⓒ
Heiter Franz Ⓜ
Hummel Heinrich Ⓜ
*Schütz Otto Ⓜ
*Heinke Norbert Ⓜ
*Kolář Rudolf Dr. jur.
Kučera Heinrich Ⓜ
*Wohlauf Wilhelm Ⓜ
Slaný Johann Ⓜ
Poustka Wenzel Ⓜ
Ochs Max
Neubauer Hermann
Höllbinger Anton Ⓜ
Kreussel Irenäus
Rath Johann
*Münzberg Ludwig Ⓜ
*Michel Gustav Ⓜ
*Petrides Franz Ⓜ
*Lintner Felix Ⓜ
*Spira Gustav
Sturm Karl
Willfort Friedrich
Kluckhonn Daniel
Kälbl Alfred Ⓜ
Deutsch Emil Ⓜ
Basti Oskar
Tobias Franz
Vykypěl Franz
Korner Siegfried
Schramm Richard
Procházka Wladimir
Piskorsch Julius
Hanaček Viktor
*Vichta Eduard
Dittrich Ernst Dr. jur.
Gromann Alfred
Strauss Walter
Kratochvil Josef
Lang Wilhelm d. a. im Regiment
Rieß Karl Ⓜ
Trmal v. **Teušic** Zdenko Ritt.
Schlicht Ludwig
Höfl Leopold
Künl Gustav
Wibiral Eugen

Kadetten

Čianěk Franz } Offstellv.
Wettach Emerich }
*Duré Max
Trapl Eduard } Offstellv.
Knappek Ottokar Ⓜ }
Uchytil Johann }

Digitized by Google

Czepek Rudolf Dr. techn.
Feifalik Otto
Czerny Wilhelm
Zabel Karl
Troller Ernst
Munk Julius Dr. phil.
Schwetz Oskar
Schratt Otto
Holle Friedrich Ritt. v.
Blecha Karl
Frank Alfred
} Offstellv.

Tögel Florian
Pásek Leopold
Petru Franz
Langer Rudolf
Wallauschek Emil
} Offstellv.

Šperk Karl
Šebek Eduard
Schubert Friedrich Dr. phil.
Hausenblas Josef
Marat Ludwig
Malý Hugo Offstellv.

Biegler Alfred
Mathes Karl Offstellv.
Eder Heinrich
Novák Erich
Stepke Rudolf Offstellv. d. a. im Regiment
Winkler Jakob
Podhrdský Josef
Podal Alois
Katscher Theodor
Spalek Michael Offstellv.

Landwehrärzte

Assistenzärzte

Keckeis Heribert Dr.
Brecher Gideon Dr. Ⓜ
Fuchs Johann Dr.
Herz Albert Dr.
Freudenfe'd Oskar Dr.
Kofrányi Adolf Dr.
Heller Josef Dr.
Svoboda Jaroslaw Dr.
Schönbeck Artur Dr.
Čech Franz Dr.
Kytlica Wladimir Dr.
Fischl Siegfried Dr.
Žak Emil Dr.

Assistenzarzt-Stellvertreter

Karas Heinrich Dr.
Macku Franz Dr.
Swietlik Ignaz Dr.
Schweinburg Emil Dr.
Friedmann Josef Dr.

Truppenrechnungsführer

Oberleutnantrechnungsführer

Bernard Franz Ⓜ Ⓒ

Leutnantrechnungsführer

Kortan Johann
Jonas Anton

Digitized by Google

15.

Landwehrinfanterieregiment Troppau

Regimentsstab: ***Troppau***

1. Batstab: Troppau 2. Troppau 3. Weißkirchen

Landwehr-Ergänzungsbezirkskommando: ***Troppau***

Mit 1. Mai 1889 formiert aus den Landwehrbataillonen Troppau Nr. 9 (errichtet 1869), Teschen Nr. 10 (errichtet 1869), Jägerndorf Nr. 11 (errichtet 1872) und Weißkirchen Nr. 17 (errichtet 1869)

Mit 1. Oktober 1901 wurde das 3. Feldbataillon (ehemalig Teschen Nr. 10) abgetrennt und in den Verband des neu errichteten Landwehrinfanterieregiments Teschen Nr. 31 einverleibt. Das 4. Feldbataillon erhielt die Nummer „3"

Oberst u. Regkomdt. **Kraus** Karl MVK. Ⓜ D3.

Oberstleutnants

Erbstein Adolf FJO-R. ♁ Ⓜ D3. (ßk.) Vorstand des Dep. IX im M. f. LV.

Pichler Wratislaw Ⓜ D3.

Kotulski Richard ♁ Ⓜ D3. EBKomdt.

Majore

Dürfeld Heinrich Freih. v. ♁ Ⓚ Ⓜ D3. Komdt. des 1. Bat.

Bezdiczka Eduard ♁ Ⓜ D3. Komdt. des 3. Bat.

Kosel Anton ♁ Ⓜ D3. Komdt. des 2. Bat.

Hauptleute 1. Klasse

Veltzé August Ⓜ D3.
Opletal Johann Ⓜ D3.
Teucher Franz Ⓜ D3.
Hennig Ernst Ritt. v. Ⓜ
Millanich Erwin Ⓜ D3.
Thierry Franz Ⓜ
Zálesky Ladislaus Ⓜ
Weichert Josef ♁ Ⓜ
Meindl Adolf Ⓜ
Winkelmayer Franz Ⓜ

Hauptleute 2. Klasse

Klingseisen Richard Ⓜ
Loos Wilhelm ♁ Ⓜ
Steffel Johann Ⓜ

Oberleutnants

Krinninger Franz Ⓜ
Calvi Karl Ⓜ Batadj.
Veselý Ferdinand Ⓜ
Veits Martin Ⓜ
Kaindl Michael Ⓜ
Kikal Josef ♁ Ⓜ
Ciulich Rinaldo Ⓜ
Reiter Johann Ⓜ
Tomaschek Alois Ⓜ Pionoff.
Polletin Alois Ⓜ
Schlacht Ferdinand Ⓜ
Horák Richard Ⓜ
Hartmann Heinrich Ⓜ
Lonský Franz Ⓜ
Bartel August Ⓜ Provoff.
Bunzmann Leo
Krömer Ludwig

Leutnants

Bothe Ludwig zug. vom IR. Nr. 70 Batadj.
Krist Friedrich
Fendt Gustav Ⓜ
Bayer Wilhelm Regadj.
Stadnik Karl
Schimpke Heinrich Batadj.
Schneider Franz EBOff.
Popper Rudolf
Hanisch Gustav
Hodina Otto
Peschek Rudolf
Schimak Julius
Tunkel Richard
Tomek Anton
Trupka Karl
Kidalka Adalbert
Endler Oskar
Gerstmann Josef
Kovářik Rudolf
Dittrich Franz
Tast Rudolf
Decastello Armin

Kadetten

Schubert Johann
Schatti Johann
Martini Viktor
Peitzker Adolf
Wanke Karl
} Offstellv.

Lokalanstellungen

Hauptleute 1. Klasse

Hoschek Gustav Ⓚ Ⓜ D3. (ßk.) Konzeptsoff. in der Milabt. der Ldwgruppe des 2. Korpskomdos.

Pohl Anton Ⓚ Ⓜ D3. Verwltgsoff.

Digitized by Google

Bernárd Adolf Ⓜ D3. Verwltgsoff.
Cumar Viktor Ⓜ D3. Magoff.
Metzger Robert Ⓜ Verwltgsoff. bei der Expositur Mährisch Weißkirchen
Viertbauer Rudolf Ⓜ (ök.) Manipoff. beim LdwOKomdo.

Proviantoffiziers-Stellvertreter

Weigner Franz Ⓜ

Landwehrärzte

Neschling Samuel Dr. Ⓜ Regarzt 1. Kl.
Beran Alois Dr. Ⓜ Regarzt 1. Kl.
Havliček Wenzel Dr. Ⓜ Regarzt 1. Kl.
Altmann Viktor Dr. Regarzt 2. Kl.

Truppenrechnungsführer

Stukart Josef Ⓜ Hptmrfr. 2. Kl.
Rubi Karl Ⓜ D2. Rfrstellv.

Nichtaktiv

Hauptmann 1. Klasse

Gelber Albert Ⓜ

Oberleutnant

Poseschek Johann Ⓜ B. O.

Leutnants

***Metzner** Artur Ⓜ
***Kasparek** Ladislaus Ⓜ
Hrbaček Ferdinand Ⓜ
Germela Raimund Ⓜ
***Radinger** Ernst Edl. v. Ⓜ
***Klein** Alfred Dr. jur. Ⓜ Ⓒ
***Regen** Richard Ⓜ
Brenner Adolf Ⓜ
Bernich Heinrich Ⓜ Ⓒ
Stepan Rudolf Ⓜ
Šrámek Anton Ⓜ
Kaisler Josef Ⓜ Ⓒ
Dubský Anton Ⓜ
***Bayer** Karl Ⓜ
***Tögel** Richard Ⓜ Ⓒ
***Käs** Alfred Ⓜ
***Marschowsky** Eduard Dr. jur. Ⓜ Ⓒ
***Rosenfeld** Wilhelm Ⓜ
***Getreuer** Richard Dr. jur. Ⓜ
Hauck Richard Ritt. v. Dr. jur. Ⓜ Ⓒ
Bartel Viktor Ⓜ
Krasny Maximilian Ⓜ
Schneider Maximilian Ⓜ
Alscher Erwin Dr. jur. Ⓜ
***Zipser** Robert Ⓜ
***Ruß** Franz Ⓜ
***Franzl** Ernst Ⓜ
***Munk** Eugen Ⓜ
Petermann Ferdinand Ⓜ
Rychlik Johann Ⓜ
Vogler Josef Ⓜ
Klinger Karl Ⓜ
Gregor Josef Ⓜ
Hertl Josef Ⓜ
***Deifel** Robert Ⓜ
***Rudolf** Anton Ⓜ
***Steinbrecher** Anton Ⓜ
***Hausenblas** Franz Ⓜ
***Appelmann** Karl Ⓜ
***Prochaska** Adolf Ⓜ
***Hantke** Viktor Ⓜ
Hietsch Julius Ⓜ Ⓒ
Rittler Theodor Dr. jur. Ⓜ
Sobotka Leon Ⓜ
Tkačik Theodor Ⓜ
Schlesinger Theodor Ⓜ
Krause Josef Ⓜ
Deabis Ignaz Ⓜ
Spinar Josef Ⓜ
Straberger Theodor Ⓜ
Obermayer Andreas Ⓜ
Engel Julius Ⓜ
Dvořák Johann Ⓜ
Arnberger Albin Ⓜ
Schmied Karl
Popp Richard Ⓜ Ⓒ
Pospíšil Wenzel Ⓜ
Spitzer Emil Ⓜ
Grünwald Robert Ⓜ
Kloß Alfred Ⓜ
Trefný Leopold Ⓜ
Richter Leopold Ⓜ
Harwot Johann Ⓜ
***Lehmann** Franz Ⓜ
***Woiczik** Alfred Ⓜ
***Horay** Heinrich Ⓜ
***Rohner** Karl Ⓜ
Werber Eduard Ⓜ
Čechak Johann Ⓜ
Bloch Maximilian Dr. jur. Ⓜ
Sama Karl Dr. jur. Ⓜ
Wechsberg Siegfried Ⓜ
Wagner Karl Ⓜ
Kornet Theodor Ⓜ
Donath Josef Ⓜ
Kunz Viktor Ⓜ
Losos Ludwig Ⓜ
Speck Oskar Ⓜ
Lewin Moritz
Vrtěl Adalbert
Hrdina Johann
Kubetz Franz
Dürr Alexander Ⓜ
***Thumb** Richard Ⓜ
***Seifert** Richard Ⓜ
***Lieben** Ernst v. Ⓜ
***Hitzigrath** Ludwig Ⓜ
***Franzke** Rudolf Ⓜ (KB. 1/1)
***Zwiauer** Peter Ⓜ (KB. 1/2)
***Kloeß** Friedrich Ⓜ
***Reisberg** Maximilian Freih. v. Ⓜ (KB. 1/1)
Glos Bohuslav
Pilař Josef Ⓜ
Šklubal Franz
Löw Robert
Fischer Rudolf
Schmidt Ernst
Roithner Alois
Schmidt Julius
***Radek** Alfred (KB. 1/1)
Freiberger Emil Dr. jur.
Neuwirth Adolf Ⓜ
Vavrouch Josef Ⓜ
Rotter Josef
Just Rudolf
Richter Josef
Steiner Johann
Bartelmus Felix
Kunz Karl
Tománek Emil

Kadetten

Groág Robert Ⓜ (Ersres.)
***Hulva** Viktor Ⓜ } Offstellv.
Fica Bruno } Offstellv.
***Spitzer** Hugo } Offstellv.
***Hanel** Josef } Offstellv.
Kundela Tobias Dr. jur. } Offstellv.
Poppe Josef } Offstellv.
***Lindenthal** Emil } Offstellv.
Walig Guido Dr. jur. } Offstellv.
Hartwig Ignaz } Offstellv.
Czermak Rudolf } Offstellv.

Digitized by Google

Čadek Rudolf
Jung Gustav
Kornblüh Julius
Haičmann Oswald Dr. jur.
Springer Hermann
} Offstellv.

Czernin Paul
Schubert Robert
Havrátil Viktor
Hezky Ludwig
Volkmann Robert
Knirsch Heinrich
Machan Rudolf
Vemola Augustin
Kunz Alois
Ulsperger Karl
Pretsch Josef
Müller Gottlieb
Seidel Artur

Kabela Richard
Ettl Viktor
Opel Kamillo
Suchy Oskar
Eckstein Josef
Mahler Benno
Mikulka Johann
Schindler Adolf
Bernhauer Rudolf
Drischel Eugen
} Offstellv.

Landwehrärzte

Assistenzärzte

Faber Rudolf Dr. (M)
Wechsberg Leo Dr. (M)
Berl Heinrich Dr. (M)
Beck Rudolf Dr.
Slabihoudek Franz Dr. (M)

Wiener Leopold Dr.
Blanka Felix Dr.
Kiesewetter Friedrich Dr.
Scheuer Leo Dr.
Bukowski Rudolf Dr.
Schindler Otto Dr.
Foltis Johann Dr.

Assistenzarzt-Stellvertreter

Schubert Karl Dr.
Reichel Heinrich Dr.
Neumann Johann Dr.
Wessely Alfred Dr.

Truppenrechnungsführer

Leutnantrechnungsführer

Weiß Adalbert (M)
Kreba Karl (M)
Zauzal Rudolf (M)

Digitized by Google

16.
Landwehrinfanterieregiment Krakau

Regimentsstab: Krakau

1. Batstab: Krakau 2. Krakau 3. Krakau

Landwehr-Ergänzungsbezirkskommando: Krakau

Mit 1. Mai 1889 formiert aus den Landwehrbataillonen Krakau Nr. 52 (errichtet 1869) Tarnów Nr. 53 (errichtet 1869) Wadowice Nr. 54 (errichtet 1869) und Neusandez Nr. 60 (errichtet 1869)

Mit 1. Oktober 1901 wurde das 2. Feldbataillon (ehemalig Wadowice Nr. 54) sowie das 3. (ehemalig Neusandez Nr. 60) und das 4. (ehemalig Tarnów Nr. 53) Feldbataillon abgetrennt und ersteres in den Verband des neu errichteten Landwehrinfanterieregiments Teschen Nr. 31, die beiden letzteren in den Verband des neu errichteten Landwehrinfanterieregiments Neusandez Nr. 32 einverleibt. Das 2. und 3. Feldbataillon wurde neu aufgestellt

Oberst u. Regkomdt. **Georgi** Franz EKO-R. 3. MVK. Ⓚ Ⓜ D3.

Oberstleutnants

Szczurowski Maximilian Ⓜ D3. EBKomdt.

Poleschensky Josef MVK. Ⓜ (ük.) im Generalstabskorps Komdt. des 1. Bat.

Majore

Kadlec Wenzel ♂ Ⓜ D3.

Stangl Emil ♂ Ⓜ D3. Komdt. des 3. Bat.

Keller Gustav Ⓜ D3. Komdt. des 2. Bat.

Hauptleute 1. Klasse

Sierach Karl ♂ Ⓜ

Zawada Ludwig MVK. Ⓜ D3.

Jeleń Siegmund Ⓜ D3.

Bubnik Karl Ⓜ beim Ersatzbatkader

Kuczera Julius Ⓜ

Amirowicz Kajetan Ⓜ

Pick Ignaz Ⓜ

Godlewski de **Magna Gozdawa Godlewa** Eduard Ⓜ

Hauptleute 2. Klasse

Fialka Franz Ⓜ

Słupski Johann Ⓜ

Hartig Alois Ⓜ

Fryś Wilhelm Ⓜ

Makowiczka Gustav Ⓜ zug. vom IR. Nr. 78

Januszewski Johann Ⓜ

Oberleutnants

Weiser Karl Ⓜ (WG)

Andres Maximilian Ⓜ

Schuster Artur Ⓜ

Pelant Gottlieb Ⓜ Regadj.

Tauer Franz Ⓜ

Svoboda Wenzel Ⓜ EBOff.

Mašek Franz Ⓜ (ük.) zug. der Intdz. des Ldwkomdos. in Zara

Trnka Otto Ⓜ

Bauer Alfred Ⓜ

Noš Emil Ritt. v. Ⓜ

Bakalář Franz Ⓜ

Soukup Josef Ⓜ

Lochner Andreas Ⓜ (ük.) Frequentant des Intendanzkurses

Tietze Leo Ⓜ (ük.) Frequentant des Intendanzkurses

Sarsch Franz Ⓜ

Freßl Ferdinand

Leutnants

Cibulka Karl zug. vom IR. Nr. 70 Batadj.

Grimm Franz

Siostrzonek Gustav

Duffek Augustin

Löbl Ernst

Besler Ernst Batadj.

Pika Rudolf

Vokáč Anton Pionoff.

Mackowitz Rudolf v.

Pavlovsky Alois Batadj.

Wurm Karl

Řebík Josef

Kutschera Friedrich

Polašek Karl

Kleer Friedrich

Dašek Johann

Zadra Hermann

Groh Theodor

Meßler Karl

Hoch Stanislaus

Andrle Ulrich

Michalek Theodor

Digitized by Google

Kadetten

Čechak Johann
Zagórski Karl
Škvařil Johann
Pěsta Wenzel
Dolejš Alfred
} Offstellv.

Lokalanstellungen

Oberst

Walla Josef Ⴋ Ⓚ Ⓜ D3. (ük.) Vorstand des Dep. VIII im M. f. LV.

Hauptleute 1. Klasse

Tofan Cyrill Ⴋ Ⓜ D3. Verwltgsoff.
Fogelmann Ladislaus Ⓜ D3. Verwltgsoff.
Bartfeld Josef Ⓜ D3. (ük.) Konzeptsoff. in der Milabt. der Ldwgruppe des 1. Korpskomdos.
Hubel v. **Olenge** Karl Freih. Ⓜ D3. (ük.) Konzeptsoff. in der Milabt. der Ldwgruppe des 1. Korpskomdos.
Tschilschke Emil Ⓜ D3. (ük.) Konzeptsoff. in der Milabt. der Ldwgruppe des 8. Korpskomdos.

Oberleutnant

Glöckner Friedrich Ⓜ (ük.) Manipulationsoff. in der Milabt. der Ldwgruppe des 3. Korpskomdos.
Ebner Ritt. v. **Rofenstein** Johann Ⓜ Magoff.

Proviantoffizier

Nowak Otto Ⓜ Obrlt.

Landwehrärzte

Halpern Simon Dr. Ⓜ Regarzt 1. Kl.
Sternbach Karl Dr. Ⓜ Regarzt 1. Kl.

Truppenrechnungsführer

Huppert Leiser Ⓜ D2. Hptmrfr. 2. Kl.
Volanský Josef Obrltrfr. (ük.) Frequentant des Intendanzkurses
Skrowaczewski Adam Leutrfr.

Nichtaktiv

Hauptmann 2. Klasse

Prawdzic-Szamota Ludwig Ritt. v. Ⓜ Ⓒ B. O.

Oberleutnants

*Gettlich Ladislaus GVK. Ⓜ B. O.
Dyma Franz Ⓜ B. O.

Leutnants

Rożański Wladimir Ⓜ
Karmel Maximilian Ⓜ
Heimanský Franz Ⓜ Ⓒ
Kadlec Josef Ⓜ
*Kröpfl Richard Ⓜ
Gadomski Stanislaus Ⓜ B. O.
Moravek Josef Ⓜ Ⓒ
*Schwarz Robert Ⓜ
Bleier Leopold Ⓜ
Polešovsky Emil Dr. jur. Ⓜ Ⓒ
Ružička Jaroslav Ⓜ
*Falter Heinrich Ⓜ
*Held Artur Ⓜ
*Mittler Paul Ⓜ
Krisler Franz Ⓜ
Wachal Fortunat Ⓜ Ⓒ
Müller Konrad Ⓜ
Benedikt Siegmund Ⓜ
Kmentt Hans Ⓜ
Zakrzewski Thaddäus Ritt. v. Dr. jur. Ⓜ
*Jakubowski Edmund Ⓜ
*Adamowicz Stanislaus Ⓜ
*Deiches James Ⓜ
Doppelreiter Daniel Ⓜ
Jurewicz Zenon Ⓜ Ⓒ
Matwiński Karl Ⓜ
Kappelmacher Albert Ⓜ
Rill Wilhelm Ⓜ Ⓒ
Podsadecki Johann Ⓜ
Bartuś Johann Ⓜ
Kamiński Ludwig Ⓜ
Petzl Theodor Ⓜ Ⓒ
Kerl Maximilian Ⓜ
Massalski Konstantin Ⓜ
*Bachrach Salomon Ⓜ
*Łukacz Wladimir Ⓜ
*Hajnovský Georg Ⓜ
*Elias Josef Ⓜ
*Beran Franz Ⓜ
Nowak Kaspar Ⓜ
Kaden Witold Ⓜ
Fáborský Josef Ⓜ
Helk Jaroslav Ⓜ
Peszkowski Kasimir Ⓜ
Mareš Adalbert Ⓜ
Orzechowski Stanislaus Ⓜ
Kadečka Ferdinand Dr. jur. Ⓜ Ⓒ
Spannbauer Ladislaus Ⓜ
*Wróbel Theophil Ⓜ
*Spitz Rudolf Dr. jur. Ⓜ
Rakus Emmerich Ⓜ
Schneck Siegfried Ⓜ
Dreziński Karl Ⓜ
Ottmann Wladimir Ⓜ
Poláček Emil Ⓜ
Franke Albert Ⓜ Ⓒ
*Bach Hermann Dr. phil. Ⓜ
Bieler Jakob Ⓜ
Michalek Artur Ⓜ
Kallnowski Ladislaus Ⓜ
*Müller Hermann Ⓜ
*Jankowski Ernst Ⓜ
Thörmer Franz B. O.
Kudelka Alois Ⓜ
Pallčka Friedrich Ⓜ
Glaß Guido Ⓜ
Ermich Karl Ⓜ
Majerski Alexander Ⓜ
Sternfeld Jacques
Mikeš Wenzel Ⓜ
*Niemczewski Ladislaus Ⓜ
*Keller Hugo Ⓜ
*Schwarz Ludwig Ⓜ
*Schmidt Alfred Ⓜ (KB. 1/10)
Krajewski Adalbert
Kostórkiewicz Wenzel
Günther Paul
Krzykowski Julian Ⓜ
Rotnagel Josef Ⓜ
Rogoż Stanislaus Ⓜ
Wolfrum Hans
Bott Josef
Westry Wilhelm Dr. phil.
Koszko Ladislaus
Borowicz Josef Ⓜ
Leonhardt Boleslaus Ⓜ
Špaček Emanuel
Materna Alois
Kłosowski August
Kuhn Ernst Ⓒ
Mayerhofer Richard

Digitized by Google

Kariger Adolf
Fischer Josef
Poliak Alfons Dr. jur.
Vlasak Josef
Schildenfeld Guido Ritt. v.
Dybowski Roman

Kadetten

Hoszowski Andreas (M) } Offstellv.
Stankiewicz Bronislaus (M) } Offstellv.
Seifert Thaddäus (M) } Offstellv.
Nehmer Isaak Dr. jur.
Jurkiewicz Demeter
Kraus Leo } Offstellv.
***Szczęśniak** Josef } Offstellv.
Poliak Leopold
Rolanowski Kasimir Offstellv.
Stepan Karl
Deutscher Arnold } Offstellv.
Lerner Friedrich } Offstellv.
Postulka Eugen } Offstellv.
Havlena Johann } Offstellv.
Warozewski Josef
Gąsiorek Franz
Minasowicz Josef Dr. jur.
Kramarski Johann
Mánek Franz
Wilczyński Josef
Jedlička Vinzenz
Nevrlý Anton
Frýml Josef
Flis Stanislaus
Kuppermann Leo
Arnošt Alois
Weineit Josef
Ullmann Johann
Kurdijak Georg
Hirsch Oskar
Rozbořil Josef
Dostál Karl
Šilháček Karl
Sellner Gustav
Morgenstern Rudolf
Venturelli Josef
Šipek Emil
Cieciel Josef
Sponar Josef

Landwehrärzte

Regimentsarzt 1. Klasse

Lewkowicz Franz Dr. (M) B. O.

Regimentsarzt 2. Klasse

Schneider Johann Dr. (M)

Oberarzt

Geller Michael Dr. (M)

Assistenzärzte

Gottlieb Adam Dr. (M)
Mięsowicz Erwin Dr.
Owsiński Josef Dr.
Ligęza Josef Dr.
Brochocki Thaddäus Dr. (M)
Frączkiewicz Johann Dr.
Kięsk Adolf Dr.
Ofner Alfred Dr.
Kapellner Moritz Dr.

Assistenzarzt-Stellvertreter

Wątorek Adolf Dr. (M)
Laberschek Felix Dr.
Wierzbicki Gustav Dr.
Cybulski Theodor Dr.
Hupert Julius Dr.

Truppenrechnungsführer

Leutnantrechnungsführer

Slavíček Franz (M) D2.
Kunze Anton (M)
Treydl Friedrich
Schweheika Albert

Digitized by Google

17.

Landwehrinfanterieregiment Rzeszów

Regimentsstab: Rzeszów

1. Batstab: Rzeszów 2. Rzeszów 3. Rzeszów

Landwehr-Ergänzungsbezirkskommando: Rzeszów

Mit 1. Mai 1899 formiert aus den Landwehrbataillonen Rzeszów Nr. 55 (errichtet 1869), Kolbuszów Nr. 56 (errichtet 1869), Sanok Nr. 57 (errichtet 1869) und Jaroslau Nr. 58 (errichtet 1869)

Mit 1. Oktober 1901 wurde das 3. Feldbataillon (ehemalig Jaroslau Nr. 58) als 3. Feldbataillon in den Verband des neu errichteten Landwehrinfanterieregiments Jaroslau Nr. 34, das 4. Feldbataillon (ehemalig Sanok Nr. 57) als 3. Feldbataillon in den Verband des Landwehrinfanterieregiments Przemyśl Nr. 18 einverleibt. Das 3. Feldbataillon wurde neu aufgestellt.

Oberst u. Regkomdt. **Schmidt** Edl. v. **Fussina** Ignaz MVK. 🎗 Ⓚ Ⓜ D3.

Oberstleutnant

Zawadil Oskar Ⓜ D3. EB-Komdt.

Majore

Welley Albert 🎗 Ⓜ D3. Komdt. des 1. Bat.

Witt Leopold Ⓜ D3. Komdt. des 2. Bat.

Herwirsch Hugo 🎗 Ⓚ Ⓜ D3. Komdt. des 3. Bat.

Hauptleute 1. Klasse

Androvich Alois Ⓜ D3.
Paulik Franz Ⓜ
Karchesy Alexander Edl. v. Ⓜ
Pátek Heinrich Ⓜ
Buchsbaum Adolf Ⓜ
Czechura Engelbert Ⓜ beim Ersatzbatkader

Hauptleute 2. Klasse

Theuer Julius Ⓜ
Fischer Josef Ⓜ
Schaller Stephan Ⓜ
Kraus Rudolf Ⓜ
Rutschka Viktor Ⓜ
Schiebel Artur Ⓜ zug. vom IR. Nr. 18
Koch v. **Sternfeld** Anton Ritt. Ⓜ

Oberleutnants

Halíř Karl Ⓜ
Roth Johann Ⓜ
Horoszkiewicz Kasimir Ⓜ Batadj.
Myslivec Julius Ⓜ Batadj.
Haradauer Edl. v. **Heldendauer** Johann Ⓜ Batadj.
Woszczyński Miecislaus Ⓜ Regadj.
Houdek Jaroslaw Ⓜ
Bílý Wenzel Ⓜ
Rubeš Alois Ⓜ
Skwarczyński August Ⓜ
Neubauer Leo Ⓜ
Rauch Michael Ⓜ Provoff.
Dörflinger Max (ök.) zug. dem Generalstab bei der 90. Ldw-IBrig.
Balář Gottlieb Ⓜ
Frimmel Johann
Kollner Josef Ⓜ

Leutnants

Luniaczek Johann
Hruška Wilhelm
Ladstätter Wilhelm
Bergermayer Johann
Kudzierski Robert
Friedländer Max
Dostal Emil Pionoff.
Heinz Erwin
Rosyvaš Josef EBoff.
Eckert Martin
Neugebauer Richard
Drozd Georg
Hojdar Adalbert
Wünsch Alois
Spalenka Adolf
Štěpánek Johann
Schubert Rudolf
Rejžek Jaroslaw
Kühn Stephan
Wolf Emil
Šimáně Johann

Kadetten

Prášek Josef
Pouska Eduard
Mück Josef
Svátek Josef
Hrubesch Anton
Heicmann Emanuel
zug. vom Resstand des IR. Nr. 55

} Offstellv.

Digitized by Google

Lokalanstellungen

Hauptleute 1. Klasse

Müller Peter Ⓜ D3. (ök.) Konzeptsoff. in der Milabt. der Ldwgruppe des 1. Korpskomdos.

Müllbauer Ludwig Ⓜ D3. (ök.) Konzeptsoff. in der Milabt. der Ldwgruppe des 11. Korpskomdos.

Altmann Josef Ⓜ D3. (ök.) Konzeptsoff. beim M. f. LV.

Hauptmann 2. Klasse

Wallender Anton Ⓜ Verwltgsoff.

Oberleutnants

Lisowski Roman Ⓜ Verwltgsoff.

Kasper Otto Ⓜ Magoff.

Landwehrärzte

Gliżyński Roman Dr. Ⓜ Regarzt 1. Kl.

Hand Johann Dr. Ⓜ Regarzt 1. Kl.

Frachtman Heinrich Dr. Ⓜ Regarzt 1. Kl.

Truppenrechnungsführer

Mayr Johann Ⓜ Obrtrfr.

Nichtaktiv

Oberleutnant

Kiszelka Ernst Ⓜ B. O.

Leutnants

Stiasny Stephan Ⓜ Ⓒ
Čech Eduard Ⓜ Ⓒ
Kuna Josef Ⓜ
Schneider Alfred Ⓜ
***Köhler** Friedrich Ⓜ
Jilek Anton Ⓜ
***Barta** Oskar Ⓜ
***Rosenbaum** Siegfried Ⓜ
***Doscudil** Josef Ⓜ
Danielski Siegmund Ⓜ
Dobry Josef Ⓜ Ⓒ
***Berger** Louis Dr. jur. Ⓜ
***Stiasny** Gustav Ⓜ
***Šubert** Karl Ⓜ
Schuster Friedrich Ⓜ
Richter Josef Ⓜ Ⓒ
Stein David Ⓜ
Kubitschek Rudolf Ⓜ
Helik Franz Ⓜ
***Baraniecki** Johann Ⓜ
***Kořinek** Josef Ⓜ
***Schey** Otto Dr. Ⓜ
***Biedermann** Johann Ⓜ
***Oblatt** Jakob Ⓜ
Prager Moritz ♂ Ⓜ
Wolfbauer Franz Ⓜ
Behr Jakob Dr. jur. Ⓜ
Tichaček Josef Ⓜ
Uiberbacher Franz Ⓜ
Vinklář Emil Ⓜ
Merunowicz Wladimir Ⓜ
***Wnęk** Josef Dr. jur. Ⓜ
***Warchałowski** Felix Dr. jur. Ⓜ
***Waśniowski** Anton Ⓜ
***Sporn** August Ⓜ
***Tišer** Karl Ⓜ
***Grauer** Alois Dr. jur. Ⓜ
Durdil Emil Ⓜ
Kołodnicki Ämilian Ⓜ
Brix Eugen Ⓜ
Bittmann Artur Dr. jur. Ⓜ
Viero Giuseppe Dr. jur. Ⓜ
Biliski Miecislaus Ⓜ
Zaczek Ladislaus Ⓜ
Zita Richard Ⓜ
Seitz Gustav Ⓜ
Mnerka Ladislaus Ⓜ
Freytag Karl Ⓜ
Karásek Anton Ⓜ
Löwy Richard Ⓜ
Glückner Emil Ⓜ
Marek Josef Ⓜ
Schick Oskar Dr. jur.
Mudra Maximilian Ⓜ Ⓒ
***Maršík-Gautsch** Johann Ⓜ
***Reklewski** Ladislaus Ⓜ
Maschek Karl Ⓜ
Sameš Vinzenz Ⓜ Ⓒ
Vortrefflich Moses Dr. jur. Ⓜ
***Wohlmeyer** Robert Ⓜ
Schwarz Adolf Dr. jur.
Kunte Karl
Rausnitz Alfred Dr. jur.
Kubiček Rupert Ⓜ Ⓒ
***Böhm** Stanislaus
Nowosławski Franz Ⓜ
Krasa Robert Dr. jur. Ⓜ
Švec Josef Ⓜ
Orłowski Johann Ⓜ
Jarosz Sebastian Ⓜ
Ruby Heinrich B. O.
Mang Eduard
Heinisch Alois
Beránek Franz
Kohn Julius Dr. jur.
Kozłowski Johann
***Haßfurther** Alfred Ⓜ (KB. 1/10)
***David** Ernst Ⓜ (KB. 1/10)
Lasch Eduard
Wicki Franz
Konečný Rudolf Ⓜ
Procyszyn Basilius Ⓜ
Rudolf Ferdinand
Zelmer Abraham
Wang Edmund Dr. jur.
***Żurówski** Johann Rtt. v. Ⓜ (KB. 1/11)
Huber Rudolf Ⓜ
Bojdecki Alois
Hrala Moritz
Woliński Stanislaus
Frączek Ludwig
Žlábek Wenzel
Herrmann Otto
Vodrážka Karl
Kolinský Ottokar
***Orzechowicz** Johann
Šimaček Franz
Raußal Leopold
Nedvěd Karl
Wladyga Ambros

Kadetten

Mudrecki Stephan Ⓜ
Winnicki Josef Offstellv.
Pietroszyński Rudolf
Manastyrski Theodor Offstellv.
Cholewa Felix
Götzel Adolf
Nosal Franz
Ukleja Michael
Riesenfeld Jakob
Staeger Ferdinand
Kropaczek Thaddäus
Brosig Rudolf
Piciński Severin
Ochab Michael
Wolf Heinrich
Charłampowicz Ladislaus

Off.-stellv.
Off.-stellv.

Digitized by Google

Neumann Moritz
Pęczek Johann
Zeman Rudolf
Štěpán Wladimir
Ružek Johann
Kapustka Josef
Schlegel Ferdinand
Srdinko Karl
Jaworník Karl
Bursztyn Franz
Weinlich Otto
Łodziński v. **Radwan** Ladislaus Ritt.
Kormanek Stanislaus
Halibej Stephan Offstellv.
Böhm Walter
Grünhut Oskar
Pretsch Josef
Kossak Gregor
Bradáč Franz
Tichy Franz
Šafránek Adalbert

Landwehrärzte

Assistenzärzte

Březina Ernst Dr. (M)
Jellinek Samuel Dr. (M)
Holub Alfred Dr.
Landesberg Rudolf Dr.
Schwarz Alfred Dr.
Hopfen Samuel Dr. (M)
Loewy Otto Dr.
Boxer Siegfried Dr.
Schütz Julius Dr.
Kohr Leopold Dr. (M)
Schwaiger Karl Dr.
Dorfner Maximilian Dr.

Assistenzarzt-Stellvertreter

Tyll Gottlieb Dr.
Korolewicz Peter Dr.
Pöchmüller Matthäus Dr.

Truppenrechnungsführer

Leutnantrechnungsführer

Peltz Stanislaus (M)
Katschinka Robert
Mertens Ludwig

Digitized by Google

18.

Landwehrinfanterieregiment Przemyśl

*Regimentsstab: **Przemyśl***

1. Batstab: Przemyśl 2. Przemyśl 3. Sanok

*Landwehr-Ergänzungsbezirkskommando: **Przemyśl***

Mit 1. Mai 1890 formiert aus den Landwehrbataillonen Przemyśl Nr. 79 (errichtet 1869), Sambor Nr. 61 (errichtet 1869), Stryj Nr. 65 (errichtet 1869) und Grodek Nr. 68 (errichtet 1869)

Mit 1. Oktober 1901 wurde das 3. (ehemalig Sambor Nr. 61) und das 4. (ehemalig Stryj Nr. 65) Feldbataillon abgetrennt und in den Verband des neu errichteten Landwehrinfanterieregiments Stryj Nr. 33 einverleibt. Das 4. Feldbataillon (ehemalig Sanok Nr. 57) des Landwehrinfanterieregiments Rzeszów Nr. 17 wurde als 3. Feldbataillon dem vorstehenden Regiment einverleibt

Oberst u. Regkomdt. **Alexandrowicz** Karl ♁ Ⓚ Ⓜ D3.

Oberstleutnants

Sobota Stephan Ⓜ D3. (WG)

Karmann Ladislaus Ⓜ D3. EBKomdt.

Nikolits Artur Ⓜ D3.

Majore

Schneider Adalbert Ⓜ D3. Komdt. des 2. Bat.

Krammer Franz ♁ Ⓜ D3. Komdt. des 3. Bat.

Weilheim Adolf Ⓜ D3. Komdt. des 1. Bat.

Hauptleute 1. Klasse

Schubert Karl ♁ Ⓜ D3.

Herbert Marian Ⓜ D3.

Pour Ludwig Ⓜ

Lentsch Johann Ⓜ

Jarosz Viktor Ⓜ

Wróblewski Johann Ritt. v. Ⓜ

Hauptleute 2. Klasse

Klein Karl Ⓜ beim Ersatzbatkader

Feix Rudolf Ⓜ

Hnilica Gottfried Ⓜ

Baumgartner Julius Ⓜ

Jašiček Justus Ⓜ

Schmied Johann Ⓜ

Walciszewski Johann Ⓜ

Chmel Wenzel Ⓜ

Oberleutnants

Kopečný Robert Ⓜ

Battek Eduard Ⓜ

Spekmayr Friedrich Ⓜ

Urfus Richard Ⓜ

Haradauer Edl. v. **Heldendauer** Eugen Ⓜ

Filip Johann Ⓜ

Bauer Ernst Ⓜ Regadj.

Ježek Rudolf Ⓜ Batadj.

Hawlena Alfred Ⓜ

Valentini Konstantin Ⓜ

Aspöck Robert Batadj.

Štěgr Bohumir EBOff.

Kolař Karl

Leutnants

Byłoń Josef

Menschik Karl

Stok Franz

Pieschel Augustin Batadj.

Seeland Anton

Kawinek Artur Pionoff.

Haut Johann

Wald Franz

Wrabec Josef Magoff. beim 3. Bat.

Renner Gottfried

Habler Rudolf

Trier Edmund

Toušek Franz

Mazůrek Wenzel

Mayer Leopold

Drzymalik Zeno

Beneš Ludwig

Mikuta Johann

Stauder Johann

Karmann Edmund

Baika Sigismund

Dollansky Stephan

Kadetten

Rossol Sigismund
Pfeiffer Karl
Hovorka Josef
Procházka Adalbert
Okuniewski Stephan
} Offstellv.

Lokalanstellungen

Hauptleute 1. Klasse

Horowitz Josef Ⓜ D3. Verwltgsoff.

Soniewicki Porphyr Ⓜ D3. Verwltgsoff.

Hauptmann 2. Klasse

Bračko Johann Ⓜ Verwltgsoff. bei der Expositur in Sanok

Digitized by Google

Oberleutnants

Tymkowicz - Czaykowski v. **Sas** Ladislaus Ritt. Ⓜ (WG)
Kwaśniewski Luzian Ⓜ Magoff.

Proviantoffizier

Braun Friedrich Ⓜ Obrlt.

Landwehrärzte

Grauer Nathan Dr. Ⓜ Regarzt 1. Kl.
Bardach Theophil Dr. Ⓜ Regarzt 1. Kl.
Katz Jakob Dr. Ⓜ Regarzt 1. Kl.

Truppenrechnungsführer

Horst Robert Ⓜ Hptmrfr. 2. Kl.
Lang Julius Ⓜ Leutrfr.
Zingrosch Rudolf Leutrfr.

Nichtaktiv

Oberleutnants

Kny Hugo Ⓚ B. O.
Szymonowicz Adolf B. O.

Leutnants

Hulimka Michael Ⓜ
***Eisler** Julius Ⓚ Ⓒ
***Hostiuk** Eusebius Ⓜ
Jasiński v. Topór Sigismund Ritt. Dr. jur. Ⓜ
***Joß** Ernst Ⓜ
***Bernfeld** Otto Ⓜ
***Theumann** Friedrich Ⓜ
Mickiewicz Marian Ⓜ
Kussy Maximilian Ⓜ
Srpek Alois Ⓜ
***Csánk** Eduard Ⓜ
***Mehlo** Rudolf Ⓜ
***Adami** Maximilian Ⓜ
Rosenkranz Anton Ⓜ
***Fleischmann** Beno Ⓜ (KB. 1/10)
***Hofmann Josef** Ⓜ
***Nübel** Heinrich Dr. jur. Ⓜ
***Subak** Oskar Ⓜ
Differenz Gustav Ⓜ
Scherff Paul Dr. phil. Ⓜ
Kolek Alfred Ⓜ
Fiala Hugo Ⓜ
Schwarz Karl Ⓜ
Wirth Anton Ⓜ
Leiteradorf Moritz Ⓜ
***Heczko** Josef Ⓜ
***Goldfinger** Samuel Ⓜ
***Halle** Georg Ⓜ
***Mišek** Hubert Ⓜ
***Tandler** Adolf Ⓜ
***Rösch** Otto Dr. jur. Ⓜ
Ruppert Wilhelm Ritt. v. Ⓜ
Reines Jakob Dr. jur. Ⓜ
Hála Eduard Dr. phil. Ⓜ
Ženíšek Friedrich Dr. jur. Ⓜ
Kreysa Franz Ⓜ
Putzker Viktor Ⓜ
Brüll Oskar Dr. jur. Ⓜ
Fröhlich Gustav Ⓜ
Straßmann Oskar Ⓜ
Hübner Rudolf Ⓜ
Klapetek Emil Ⓜ
Rajski Ferdinand Ⓜ
Bittmann Siegfried Ⓜ Ⓒ
Šolin Franz Ⓜ
Polatschek Hugo Ⓜ
Petsch August Dr. jur. Ⓜ
Kirchner Heinrich
Huber Maximilian Ⓜ
Walczak Johann Ⓜ
Lichtenstern Viktor Dr. jur. Ⓜ
***Prokopowicz** Marian
***Ostrowski** Gustav Ⓜ
***Czerlunczakiewicz** Roman Ⓜ
***Cyga** Ladislaus Dr. jur. Ⓜ
Rupp Maximilian Dr. jur. Ⓜ
Ehrenfreund Siegfried Dr. jur.
***Kamiński** Leon Ⓜ Ⓒ
***Krützner** Emanuel Ⓜ
Divecký Alois Ⓜ
Kraucher Karl Ⓜ
Reif Ernst Ⓜ
Froněk Wenzel Ⓜ
Filipowicz Marian Ⓜ Ⓒ
Wójcik Kasimir Ⓜ
Schleyen Hugo Ⓜ
Winter Gustav Ⓜ
Pawelek Bruno Ⓜ
Kofránek Josef Ⓜ
Dzerowicz Eugen Ⓜ
Schebesta Rudolf Ⓜ
Schefczik Heinrich Ⓜ
Himmel Karl Ⓜ
Kronos Johann
Zachajkiewicz Karl Ⓜ
Trnka Augustin Ⓜ
Helf Bruno
***Schelle** August Ⓜ
***Skąpski** Boleslaus Ritt. v. Ⓜ
***Srbik** Franz Ritt. v. Dr. jur. Ⓜ (KB. 1/14)
***Fröhlich** Adolf Ⓜ
***Janowitz** Robert Dr. jur. Ⓜ
***Winternitz** Felix Edl. v. Dr. jur. Ⓜ
***Schick** Friedrich Dr. jur. Ⓜ
***Wurm** Josef Ⓜ
***Eisner** Eisik
Reich Aaron
Błożecki Johann
Dašek Wenzel
Svoboda Wenzel
Zelt Salomon Dr. jur. Ⓜ
Skřehota Philipp Ⓚ
Kugler Emil
Schmeja Konrad
Raubal Leo
Richter Maximilian
Ebenhöch Rudolf Dr. jur.
***Pindelski** Josef Ⓜ (KB. 1/10)
Wessely Gustav
Demel Karl
Freud Rudolf
Hajný Josef
Wittek Eduard
Brossmann Walter
Winkler Wenzel
Sieber Emil
Napravil Rudolf (KB. 1/10)

Kadetten

Urbanioki Wilhelm Ⓜ
Etterle Karl Ⓜ
Jeřabek Gottfried Ⓜ
} Offstellv.

Sellnger Moritz Ⓜ
Aufwerber Gustav Ⓜ
Vlasaty Johann Ⓜ
Hraba Jaroslaw Ⓜ
Jost Valerian
Wanio Theodor Dr. jur.
Hofmann Johann
Popowicz Boleslaus
Lychiokyj Nasar
Wittemberski Aurel
Lozański Ladislaus
Rosenbach Heinrich
} Offstellv.

Digitized by Google

Zgórniak Johann } Offstellv.
Urbásek Franz }
Šilingr Bohumir
Skarbek Kasimir Offstellv.
Apelmann Josef
Merkl Rudolf Offstellv.
Piwowarczyk Stanislaus
Baranowski Miecislaus } Off-
Sokolowski Thaddäus } stellv.
Wyszyński Stanislaus
Hlaváček Franz
Stránský Rudolf
Šustr Franz
Firman Jaroslaw
Houser Thomas
Juránek Franz
Koutný Andreas
Waligórski Josef
Srnský Alois
Dziubinski Anton
Jelec Ferdinand
Waniek Ludwig
Swiérczek Johann

Landwehrärzte

Oberarzt

Neumann Karl Dr.

Assistenzärzte

Süßwein Julius Dr. Ⓜ
Epstein Emil Dr.
Reimann Gustav Dr.
Mittler Moritz Dr.
Löwy Ernst Dr.
Gagstätter Karl Dr.
Frey Viktor Dr.

Assistenzarzt-Stellvertreter

Reich Simche Dr.
Czmiel Adam Dr.
Kassowitz Franz Dr.

Truppenrechnungsführer

Oberleutnantrechnungsführer

Strobel Anton Ⓜ B. O.

Leutnantrechnungsführer

Kohn Wilhelm Ⓜ

Digitized by Google

Digitized by Google

19.
Landwehrinfanterieregiment Lemberg

Regimentsstab: Lemberg

1. Batstab: Lemberg 2. Lemberg 3. Lemberg

Landwehr-Ergänzungsbezirkskommando: Lemberg

Mit 1. Mai 1889 formiert aus den Landwehrbataillonen Lemberg Nr. 63 (errichtet 1869), Żółkiew Nr. 64 (errichtet 1869), Złoczów Nr. 67 (errichtet 1869) und Tarnopol Nr. 71 (errichtet 1869)
Mit 1. Oktober 1898 wurde das 3. (ehemalig Złoczów Nr. 67) und 4. (ehemalig Tarnopol Nr. 71) Feldbataillon abgetrennt und als 1. und 2. Feldbataillon in den Verband des neu errichteten Landwehrinfanterieregiments Złoczów Nr. 35 eingeteilt; das 3. Bataillon wurde neu aufgestellt

Oberst u. Regkomdt. **Daute** Franz MVK. Ⓜ D3.

Oberstleutnant

Thalhammer Heinrich ♁ Ⓚ Ⓜ D3.

Majore

Novotný Johann ♁ Ⓜ D3. EBKomdt.

Stiller Josef MVK. Ⓜ D3. Komdt. des 2. Bat.

Grimm Karl Ⓜ D3. Komdt. des 3. Bat.

Heinz Wilhelm Ⓜ D3. Komdt. des 1. Bat.

Hauptleute 1. Klasse

Dobija Adalbert ♁ Ⓜ
Roth Johann ♁ Ⓚ Ⓜ D3.
Rosenkranz Karl Ⓜ D3.
Hohenauer Emanuel Ⓜ D3.
Stransky Cyrill Ⓜ
Marynowicz Nikolaus Ⓜ
Weindorfer Lothar Ⓜ (WG)
Straßer August Ⓜ
Linde Miecislaus Ⓜ
Raabl v. Hauenfreienstein Emil Ⓜ

Hauptleute 2. Klasse

Werner Jaroslaw Ⓜ
Hausner Richard Ⓜ
Stramitzer Friedrich Ⓜ
Schönowsky v. Schönwies Maximilian Ⓜ Ⓒ
Fischer August Ⓜ

Oberleutnants

Bielecki Eduard Ⓜ
Petsche Karl Ⓜ
Hermann Emanuel Ⓜ Batadj.
Vondrák Jaroslaw Ⓜ (Ük.) Frequentant des Intendanzkurses
Worliczek Franz Edl. v. Ⓜ
Dolénc Cyrill Ⓜ
Chitry Edl. v. **Freyselsfeld** Anton Ⓜ EBOff.
Tarabanowicz Stanislaus Ⓜ (Ük.) Frequentant der Kriegssch.
Doležal Franz Ⓜ Regadj.
Nowotný Erwin Ⓜ Batadj.
Fleßmann Rudolf
Gredler Leonhard (Ük.) Frequentant der Kriegssch.
Weiser Friedrich Batadj.
Gürtler Oskar Pionoff.
Langer Friedrich

Leutnants

Harhammer Johann
Bilecki Johann Ⓜ
Teuber Karl
Pospíšil Eduard
Singer Paul
Dötz Otto
Kukačka Franz
Maußer Friedrich
Scheuba Gustav
Fuchs Jaroslav
Siemsen Emil
Schöttner Heinrich
Körner Rudolf
Zajic Karl
Köhle Georg
Huder Karl
Kenofsky Johann
Schuster Josef
Manowarda Edl. v. **Jana** Siegmund
Strosche August
Pilarz Johann
Fiala Johann d. a. vom n. a. Stande des Regiments

Kadetten

Weber Emil
Smutný Franz
Nezval Franz
Kalenský Emil
Fischer Josef
Korczak-Herodyski Theophil d. a. vom n. a. Stande des Regiments
} Offstellv.

Lokalanstellungen

Oberst

Piskaček Ottokar FJO-R. Ⓜ D3. (Ük.) Vorstand des Dep. III im M. f. LV.

Major

Manias Karl Ⓜ D3. (Ük.) Landstreferent in der Milabt. der Ldwgruppe des 2. Korpskomdos.

Digitized by Google

Hauptleute 1. Klasse

Stŏrba Gottfried Ⓜ D3. Verwltgsoff.
Bastgen Demeter Ⓜ D3. (ak.) Konzeptsoff. in der Milabt. der Ldwgruppe des 10. Korpskomdos.
Winternitz Maximilian Ⓜ D3. Magoff.
Butzke Franz Ⓜ Verwltgsoff.

Hauptmann 2. Klasse

Lauf Vinzenz Ⓜ (ak.) Adj. beim Ldw.-Stabsoffkurs

Proviantoffizier

Herzig August Ⓜ Obrlt.

Landwehrärzte

Berger Heinrich Dr. Ⓜ Regarzt 1. Kl.
Barański Bogdan Dr. Regarzt 1. Kl.

Truppenrechnungsführer

Srna Karl GVK. m. Kr. Ⓜ Hptmrfr. 1. Kl.
Kiesler Heinrich Ⓜ Obrltrfr.
Weinreb Elias Ⓜ Obrltrfr.
Czuberka Rudolf Leutrfr.

Nichtaktiv

Oberleutnants

Gawacki Wilhelm Ⓜ Ⓒ B. O.
Picha Viktor Ⓜ Ⓒ B. O.
Mironowicz Eudoxius Dr. jur. Ⓜ B. O.
Kantor Kasimir Dr. jur Ⓜ B. O.

Leutnants

***Rodakowski** Siegmund Ritt. v. Ⓜ
***Wilusz** Thaddäus Ⓜ
***Aufsohauer** Aaron Ⓜ
Graf Viktor Ⓜ
***Lang** Thaddäus Ⓜ
Pazdro Zbigniew Dr. jur. Ⓜ
Müller Rudolf Ⓜ
***Kirschner** Gustav Ⓜ
Dziurzyński Johann Ⓜ Ⓒ
***Richter** Johann Ⓜ
***Berke** Karl Dr. jur. Ⓜ
Stepan Albin Ⓜ
Kotyk Ernst Ⓜ Ⓒ
***Hoszowski** Ignaz Ⓜ
Lazica Stanislaus Ⓜ
Halia Raimund Ⓜ
Drążowski Siegmund Ⓜ
Blaschek Franz Ⓜ
Goldner Artur Ⓜ
***Finkelstein** Chaim Ⓜ
***Neubek** Paul Ⓜ
***Kwiatkowski** Emil Ⓜ
***Getter** Leon Ⓜ Ⓒ
***Schayer** Julian Ⓜ
***Oleśnicki** Jaroslav Dr. jur. Ⓜ
***Brzeski** Josef Dr. jur. Ⓜ
***Moldauer** Dietrich Dr. phil. Ⓜ
Pešera Wenzel Ⓜ
Pospichal Ignaz Ⓜ
Śniadowski Ladislaus Ⓜ
Postepski Stanislaus Ⓜ
Kubicki Siegmund Ⓜ
Alekslewicz Basil Ⓜ
Jaworowski Ladislaus Ⓜ Ⓒ
Gajczak Stanislaus Ⓜ
***Gebert** Bronislaus Ⓜ
***Lewicki** Stanislaus Ⓜ
***Rasiński** Ladislaus Dr. jur. Ⓜ Ⓒ
***Hausmann** Ephraim Ⓜ
Krauß Marian Ⓜ
Łonicki Johann Ⓜ
Łaz Kasimir Ⓜ
Ragettè Oskar Ⓜ Ⓒ
Schindler Hugo Ⓜ
Sokola Johann Ⓜ
Ressel Rudolf Ⓜ
Bogdanowicz Stanislaus Ⓜ
Kuczek Josef Ⓜ
Bujak Luzian Ⓜ
Mallý Kamillo Ⓜ
Prohaska Anton Ⓜ
Terlecki Siegmund
Smolka Adam Ⓜ Ⓒ
Grzywa Franz Ⓜ Ⓒ
Gerber Josef Ⓜ Ⓒ
***Wątorek** Karl
***Rożankowski** Theodor
***Michojda** Wladislaus Dr. jur. Ⓜ
Kultys Ladislaus Ⓜ
Lubinsky Johann Ⓜ
Pruchnik Josef Ⓜ
Svoboda Karl Ⓜ
Piórkiewicz Josef Ⓜ
Skulski Michael Ⓜ Ⓒ
***Krudysz** Jan Ⓜ
***Halpern** Michael Ⓜ
Böhme Walter B. O.
Rapaport Samuel Dr. jur. Ⓜ
Wiener Berl Ⓜ
Kouki Wenzel Ⓜ
Mięsowicz Stanislaus Ⓜ
Haas Adolf
Biłoński Eduard Ⓜ
Vaněk Franz Dr. jur.
***Krupski** Heinrich Ⓜ
***Skarbek** v. **Malozowski** Witold Ritt. Ⓜ
***Lewicki** Alexander Ⓜ (KB 1/11)
***Pautsch** Friedrich Ⓜ (KB 1/14)
***Wittowski** Michael Ⓜ
***Friedrich** Arnold Ⓜ
Zborowski Bronislaus
Urbański Johann
Laidler Sigismund
Vindyš Rudolf
Trzesky Johann
Ortynski Hippolyt Ⓜ
Petzold Heinrich Ⓜ Ⓒ
Brož Adalbert Ⓜ
Šimek Peter
Černý Josef
Schön Stanislaus
Simon Michael
Gebert Sigismund
Długoszowski de **Wieniawa** Kasimir
Pospichal Theodor Ⓜ
Piórecki Marian Ⓜ
Bitzan Josef Ⓜ
Miekota Stanislaus
Fišera Josef
Barteimus Josef
Hornung Franz
Herman de **Valois** Eugenius
Homik Wladimir
Lewicki Wladimir
Parachoniak Jakob
Hawranek Eduard
Dušek Josef
Kirschner Moritz
Rapp Major
Fiala Johann d. a. im Regimente
Bouček Adolf

Digitized by Google

Kadetten

Dunin v. **Wąsowicz** Alexander Ritt. Ⓜ
Rippl Ludwig Ⓜ
Ranzl Johann Ⓜ
Kokesch Ernst Ⓜ
Wroniewski Thaddäus
Bukowski Wladimir Ritt. v.
***Hirsch** Philipp
Štěpán Jaroslaw
} Offstellv.
Rauch Adolf
Orzechowski Stanislaus Ritt. v Ⓜ Offstellv.
Swiecicki Hilary Dr. phil.
Szmigielski Johann
Firganek Boleslaus
Szwajkowski Zdislaus
Palka Stanislaus
} Offstellv.
Reszetylo Wladimir
Havlik Wladimir
Kodeš Johann
Dudziak Johann
Baltowski Bronislaus
Cywiński v. **Pukało** Konstantin
Warzel Franz
***Klimowicz Karl**
Stern Friedrich
Korczak-Horodyski Theophil Offstellv. d. a. im Regiment
Eibuschütz Erich
Siebenschein Siegfried
Skoczyński Josef
Kopečný Jaroslaus
Hartmann Rudolf
Gayer Karl
Jędrzejowski Rudolf
Stein Jaroslaus
Gallia Norbert
Wolaniecki Johann
Bělský Gottlieb
Turka August

Landwehrärzte

Regimentsarzt 1. Klasse

Gerus Kasimir Dr. Ⓜ

Regimentsarzt 2. Klasse

Menn Rudolf Dr. Ⓜ

Oberarzt

Wisłocki Eugen Dr. Ⓜ

Assistenzärzte

Rose Mendel Dr. Ⓜ
Reiß Viktor Dr.
Dybuś-Jaworski August Dr.
Wein Heinrich Dr. Ⓜ
Rubin Aaron Dr.
Melhuba Ladislaus Dr. Ⓜ
Wolf Aaron Dr.
Paklikowski Bronislaus Dr.
Chotiner vel **Chartiner** Isaak Dr.
Daum Ludwig Dr.
Selzer Moses Dr.
Zawadski Alexander Dr.

Assistenzarzt-Stellvertreter

Groman Kasimir Dr. Ⓜ
Pfau Ascher Dr.
Rentschner Bernard Dr.
Gąsiorowski Ritt. v. **Korwin** Napoleon Dr.
Chajes Josef Dr.
Stern Lasar Dr.

Truppenrechnungsführer

Leutnantrechnungsführer

Mandl Karl Ⓜ Ⓒ
Hudec Rudolf Ⓜ Ⓒ
Spieler Samuel Ⓜ D2.

Digitized by Google

20.
Landwehrinfanterieregiment Stanislau

Regimentsstab: Stanislau

1. Batstab: Stanislau 2. Kolomea 3. Stanislau

Landwehr-Ergänzungsbezirkskommando: Stanislau

Mit 1. Mai 1889 formiert aus den Landwehrbataillonen Stanislau Nr. 62 (errichtet 1869), Kolomea Nr. 66 (errichtet 1869), Czortków Nr. 69 (errichtet 1869) und Buczacz Nr. 70 (errichtet 1869)

Mit 1. Oktober 1898 wurde das 4. Feldbataillon (ehemalig Kolomea Nr. 66) abgetrennt und als 1. Feldbataillon in den Verband des neu errichteten Landwehrinfanterieregiments Kolomea Nr. 36 eingeteilt

Oberste { **Franzel** Johann MVK. Ⓚ Ⓜ D3. (WG)
Waldhart Franz MVK. Ⓚ Ⓜ D3. Regkomdt.

Oberstleutnants

Schiviz v. **Schivizhoffen** Julius ♁ Ⓚ Ⓜ D3. Komdt. des 3. Bat.

Franke Julius ♁ Ⓜ D3. EBKomdt.

Majore

Haberditz Josef MVK. ♁ Ⓜ D3. Komdt des 1. Bat.

Wank Emil MVK. Ⓜ D3. Komdt. des 2. Bat.

Hauptleute 1. Klasse

Förster Alfred ♁ Ⓜ
Samek Thomas Ⓜ D3.
Lindner Franz Ⓜ D3.
Kispert Maximilian Ⓜ
Gednorožec Johann Ⓜ
Haslehner Rudolf Ⓜ
Seydl Alfred Ⓜ
Kušćer Johann Ⓜ beim Ersatzbatkader

Hauptleute 2. Klasse

Sternberg Viktor Gf. Ⓜ ♆
Wariwoda Anton Ⓜ
Wolf Ottokar Ⓜ
Stefenelli Julian v. Ⓜ
Svetič Josef Ⓜ

Oberleutnants

Klimeš Josef Ⓜ Batadj.
Hanel Josef Ⓜ
Vachuška Karl Ⓜ
Rodt Josef Ⓜ
Puchalak Matthias Ⓜ
Kaiser Richard Ⓜ Batadj.
Herrmann Eduard Ⓜ (Ok.) Lehrer an der Ldwkadettensch.
Horodyski v. **Maciejczak** Nikolaus Ritt. Ⓜ
Jung Rudolf Ⓜ EBOff.
Renelt Rudolf Ⓜ
Tritza Karl Ⓜ
Ciprin Jaroslaw Ⓜ
Onheiser Ferdinand Ⓜ
Hejsek Franz Ⓜ Regadj.
Wiedorin Hermann (Ok.) zug. dem Generalstabe bei der 22. Ldw.-ITDiv.

Leutnants

Geyer Josef (WG)
Konwalina Viktor
Gabler Johann
Fink Robert
Panzner Karl
Čzeke Anton
Šeda Gottlieb
Weese Bruno
Štěpan August
Baduschek Bruno
Freund Anton Batadj.
Benatzky Rudolf (WG)
Merz Adolf Pionoff.
Röhr Karl (WG)
Lešniak Emilian
Pražák Karl
Karras Ludwig
Dobiáš Franz
Talsky Alois
Kowář Johann
Vysloužil Eduard
Pešek Karl
Pitschl Josef

Kadetten

Knops Gottfried
Köhler Johann
Zemek Ottokar
Röhling Emil
Bernhard Friedrich
Mach Ludwig
} Offstellv.

Lokalanstellungen

Hauptleute 1. Klasse

Friedmann Moritz Ⓜ D3. Verwltgsoff.

Digitized by Google

Altmann Föbus Ⓜ **D3.** (kü.) Konzeptsoff. in der Milabt. der Ldwgruppe des 10. Korpskomdos.
Peczyna Friedrich Ⓜ **D3.** Magoff.
Staromiejski Kornelius Ⓜ Verwltgsoff.

Oberleutnant

Leopold Julius Ⓜ (ük.) beim Ldwmonturdepot

Proviantoffizier

Peychl Ottokar Ⓜ Obrlt.

Landwehrärzte

Dem Leon Dr. Ⓜ **Regarzt 1. Kl.**
Czyrniański Julian Dr. Ⓜ **Regarzt 1. Kl.**

Truppenrechnungsführer

Löbel Chaim Ⓜ Obrltrfr.
Novák Heinrich Ⓜ Obrltrfr.

Nichtaktiv

Hauptmann 2. Klasse

Niklas Stanislaus GVK. m. Kr. Ⓜ Ⓒ B. O.

Oberleutnant

Schneider Josef Ⓜ Ⓒ B. O.

Leutnants

***Orłowicz Julius** Ⓜ Ⓒ
Gorgosch Anton Ⓜ
Schäffer Edmund Dr. jur. Ⓜ
Klimesch Adalbert Ⓜ
Selig Otto Ⓜ
***Langenhan Philipp Dr. jur.** Ⓜ
***Marek Gustav** Ⓜ
Běhal Wenzel Ⓜ Ⓒ
Vyskočil Karl Ⓜ Ⓒ
Hellwig Karl Ⓜ
***Teodorowicz Kasimir** Ⓜ
***Stęcki-Doliwa Richard Ritt. v. Dr. phil.** Ⓜ (KB. 1/11)
***Raczyński Josef Dr. jur.** Ⓜ
Lewicki Anton Ⓜ
König Karl Ⓜ
Sieradzki Miecislaus Ⓜ
Popowicz Zdislaw Ⓜ
Starak Karl Ⓜ
Tomaszewski Stephan Dr. phil. Ⓜ
***Krokowski Boleslaus** Ⓜ
***Černý Othmar Dr. jur.** Ⓜ Ⓒ
Wittmann Samuel Ⓜ
Ptaszek Andrej Ⓜ
Gerber Richard Ⓜ
Kranner Julius Ⓜ
Mansfe'd Wenzel Ⓜ
Koch Ernst Ⓜ
Mazánek Emanuel Ⓜ
Klimowicz Adam Ⓜ
Pisko Oskar Ⓜ
Titl Karl Ⓜ Ⓒ
Urbánek Bohumil Ⓜ
Schicißnigg Franz Ritt. v. Ⓜ
Hlavač Karl Ⓜ
Rożański Czesław Ⓜ
Gerich Alois Ⓜ Ⓒ
***Bertoni Karl Dr. jur.**
***Hołubowicz Ladislaus Dr. jur.** Ⓜ
***Wołoszyn Josef** Ⓜ
***Hybner August** Ⓜ
***Heßler Ottokar Dr. jur.**
***Brejcha Jaroslaus Dr. jur.**
Ženíšek Josef Ⓜ
Eisinger Alfred Ⓜ
Humplik Franz Ⓜ
Losik Otto Dr. jur.
Bauer Heinrich Ⓜ
***Seroiczkowski Alexander** Ⓜ
***Kosteoki Theophil (KB. 1/11)**
Korous Josef Ⓜ
Sanzin Rudolf Ⓜ
Niewiadomski v. Prus Marian Ritt.
Hirsch Rudolf Ⓜ
Fiderer Kasimir B. O.
Dočkal Franz Ⓜ
Bojarski Michael Ⓜ
Thorn Berisch Ⓜ
Orobkiewicz Ladislaus Ⓜ
Souček Karl Ⓜ
Moravek Jaroslav
Wolz Bronislaus Ⓜ
Rathausky Karl
Freund Eduard
Baar Josef Ⓜ
***Mateik Elias** Ⓜ
***Martinec Zdenko**
Ziszka Kasimir
Kšir Wenzel
Červený Milan
Laidler Kasimir
***Ungethüm Johann Dr. techn.** Ⓜ (KB. 1/11)
***Ehrenfest Friedrich** Ⓜ
***Cramer Felix** Ⓜ (KB. 1/11)
***Burghart Viktor** Ⓜ (KB. 1/11)
***Zechner Hermann** Ⓜ (KB. 1/2)
***Bedernik Johann**
Skrzypek Anton
Hacker Leib
Martinetz Hugo
Bartoníček Franz
Scholz Karl
Blach Simon Dr. jur.
Burda Anton
Novosad Emanuel
Jurkiewicz Michael
Dostal Hugo
Orzechowski Michael
***Heller Ernst**
***Jeżowski Severin**
Frankiewicz Johann Ⓜ
Kalina Josef
Anton Josef Ⓜ
Berger Berl
Rakosnik Josef
Wiliusz Julius
Bix Siegmund
Ważny Eduard
Rubinstein Adolf
***Schaefer Wilhelm (KB. 1/2)**
Král Franz Ⓜ
Mierzeński Felix
Pitulka Leo
Walter Josef
Pospíšilik Johann
Rádl Franz Dr. phil.

Kadetten

Stankiewicz Ludomir Ⓜ Offstellv.
Kruszelnicki Michael Ⓜ
Swierczyński Thaddäus } Offstellv.
Burda Anton
Bohač Ottokar Dr. jur.
Kusznir Stephan
Czerniawski Władislaw
Katz Heskel
Hendrychowski Boleslaus
Peszkowski Kasimir } Offstellv.
Studziński Adam
Vogel Fischel
Buber Oswald Dr jur.
Ohrenstein Sucher

Digitized by Google

Nastasi Konstantin
Doboš Filaret
Rumi Johann
Suchý Karl
Sieniek Laurenz
Nosál Thomas
Gizowski Bruno
Soja Alfons
Anger Gottlieb
Neumann Albert
Tenczar Karl
Haczewski Leonard
Kratochvile Ottokar
Sedláček Emanuel
Kindl Wenzel

Kočvara Karl
Reichhardt Johann
Groß Friedrich
Plonka Franz
Moučka Bohumil Dr. jur.
Jaroš Karl

Landwehrärzte

Assistenzärzte

Tomaschek Felix Dr.
Teweles Friedrich Dr.
Stock Jakob Dr.
Bogad Sucher Dr.

Einsiegler rekte Reiner Jakob Dr. Ⓜ
Breuer Heinrich Dr.

Assistenzarzt-Stellvertreter

Girsa Wenzel Dr.
Hutter Rudolf Dr.

Truppenrechnungsführer

Oberleutnantrechnungsführer

Kurka Anton Ⓜ

Leutnantrechnungsführer

Artner Otto Ⓜ
Pollak Karl Ⓜ

Digitized by Google

21.

Landwehrinfanterieregiment St. Pölten

Regimentsstab: St. Pölten

1. Batstab: St. Pölten 2. St. Pölten 3. St. Pölten

Landwehr-Ergänzungsbezirkskommando: St. Pölten

Mit 1. Mai 1889 formiert aus den Landwehrbataillonen St. Pölten Nr. 3 (errichtet 1869), Wiener Neustadt Nr. 4 (errichtet 1869) und Krems Nr. 5 (errichtet 1869)

Oberst u. Regkomdt. **Büsch** Johann Ⓜ D2.

Oberstleutnants

Mederer v. Mederer und Wuthwehr August Ⓜ D3. EBKomdt.

Bandian Alexander MVK. Ⓜ D3. (ük.) im Generalstabskorps Komdt. des 1. Bat.

Tröster Arnold ♂ Ⓚ Ⓜ D3.

Majore

Pitaš Karl Ⓚ Ⓜ D3. Komdt. des 3. Bat.

Werner Karl Ⓜ D3. Komdt. des 2. Bat.

Hauptleute 1. Klasse

Kneisl Robert ♂ Ⓜ D3.

Scholten Erwin Freih. v. MVK. Ⓜ D3.

Markart Wilhelm MVK. Ⓜ

Giller Karl Ⓜ D3.

Dekoupil Josef Ⓜ D3.

Konrad Eduard Ⓜ D3. beim Ersatzbatkader

Pohlenz Emil Ⓜ D3.

Panzner Gustav Ⓜ zug. als prov. Verwaltungsoff. beim Landstbezkomdo. Nr. 26 in Marburg

Babuška Theodor Ⓜ

Nikodem Karl Ⓜ

Deniffée Desiderius Ⓜ

Hrnčia Franz ♂ Ⓜ (ük.) Lehrer an der Ldwkadettensch.

Hauptleute 2. Klasse

Dirmoser Ludwig Ⓜ

Gstir Edl. v. **Starkbach** Leopold Ⓜ

Apfelbeck Alois Ⓜ

Oberleutnants

Hornisch August Ⓜ EBOff.

Schwarz Heinrich Ⓜ

Oberer Friedrich Ⓜ

Wanko Heinrich Ⓜ Regadj.

Seyler Johann Ⓜ Batadj.

Düreggor Franz Ⓜ

Veigl Rudolf Ⓜ Batadj.

Birkopf Artur Ⓜ

Reich Edl. v. **Reidenegg** Heinrich

Eberl Heinrich Ⓜ

Irlweck Oswald Ⓜ

Entner Josef Ⓜ

Leutnants

Steiger Ferdinand

Mattes Hermann

Huška Thomas Batadj.

Piskorž Alexander

Mykitka Josef

Möchel Otto

Hoegel Ernst

Konczakowski Iwan Ⓜ

Liška Wladimir

Pavliček Robert

Draský Alois

Eckardt v. **Feldenbruck** Wilhelm

Hofmann Willibald

Straček auch **Straschek** und **Straschegg** Josef Pionoff.

Manowarda Edl. v. **Jana** Moritz

Roháček Ottokar

Herold Alfons

Leippert Edl. v. **Livnofels** Viktor

Herdina Eduard

Michna Rudolf

Zimmer Viktor

Nyers Alexander

Duhm Josef d. a. vom n. a. Stande des Regiments

Kadetten

Zeller Rudolf
Havliček Wladislaus
Mayer-Koffler Johann
Reitz Edl. v **Bollheim** Franz
Ostermann Franz d. a. vom n. a. Stande des Regiments
} Offstellv.

Lokalanstellungen

Oberst

Otschenaschek Eduard FJO-R. MVK. Ⓜ D3. (ük.) Techn. Referent beim M. f. LV.

Hauptleute 1. Klasse

Zemann Franz Ⓚ Ⓜ D3. Verwltgsoff.

Schan Franz Ⓜ D3. (ük.) Konzeptsoff. in der Milabt. der Ldwgruppe des 2. Korpskomdos.

Digitized by Google

Wollinger Hermann ♂ Ⓜ **D3.** (ük.) Konzeptsoff. beim M. f. LV.
Weselsky Edmund Ⓜ **D3.** Verwltgsoff.
Neuß Ernst Ⓜ **D3.** (ük.) beim Ldwmonturdepot
Nisser Heinrich Ⓜ **D3.** (ük.) Konzeptsoff. beim M. f. LV.

Hauptmann 2. Klasse

Suchy Karl Ⓜ Magoff.

Proviantoffizier

Peer Tobias Ⓜ Obrlt.

Landwehrärzte

Heller Josef Dr. Ⓜ Regarzt 1. Kl.
Matyáš Quodvultdeus Dr. Ⓜ Regarzt 1. Kl.

Truppenrechnungsführer

Zajic Franz Ⓜ Hptmrfr. 2. Kl.
Noha Franz Ⓜ Obrltrfr.

Nichtaktiv

Hauptmann 1. Klasse

Scheller Theodor Ⓚ Ⓜ Ⓒ

Oberleutnants

Haag Karl Ⓜ B. O.
Titel Hans B. O.

Leutnants

Kohlert Franz Ⓜ
***Dietz** v. **Weidenberg** Friedrich Ⓜ
Ramberger Ludwig Ⓜ
***Hacker** Ämilius Ⓜ Ⓒ
***Fuchs** Ladislaus Ⓜ
***Faaan** Ludwig Ⓜ
Sandberger Friedrich Ⓜ
***Sládeczek** Emil Ⓜ Ⓒ
***Pomberger** Josef Ⓜ
***Reichel** Gustav Ⓜ
***Hanisch** Franz Ⓜ Ⓒ
***Posselt** Gustav Ⓜ
Fanta Gustav Ⓜ
***Lintner** Karl Ⓜ
***Kreß** Wilhelm Ⓜ
***Huber** Alexander Ⓜ
***Gerngroß** Robert Ⓜ
***Wessely** Maximilian Ⓜ
Grögl Friedrich Dr. jur. Ⓜ
Haslinger Karl Ⓜ Ⓒ
Braun Wenzel Ⓜ Dr. jur.
Prodinger Maximilian Dr. phil. Ⓜ
Zeidler Richard Ⓜ
Lindner Otto Ⓜ
Eichhorn Franz Ⓜ
Kraus Zdenko Dr. jur. Ⓜ
Hadwiger Franz Ⓜ
Fritsch Ferdinand Ⓜ
Pfanni Adolf Ⓜ
***Burkhard** Armin Ⓜ
***Wöhri** Rudolf Ⓜ
***Altman** Harry Ⓜ
***Kirchberger** Karl Ⓜ
Huber Johann Dr. jur. Ⓜ
Fischer Ignaz Ⓜ
Aprißnig Felixian Ⓜ
Laber Karl Ⓜ
Kammerer Emil Ⓜ
Cmyral Matthias Ⓜ
Latzko Wilhelm Dr. phil. Ⓜ
Weiß Friedrich Ⓜ
Lederbauer Anton Ⓜ
Powischer Johann Ⓜ
Kuchelbacher Josef Ⓜ
Schuch Karl Ⓜ
Hollnsteiner Paulinus Dr. jur. Ⓜ
Hanauska Rudolf Ⓜ
Wagner Franz
Weißenberg Robert
Bittmann Josef Ⓜ
Löffler Bertold Ⓜ
Kreisler Friedrich Ⓜ
Gerber Eugen Ⓜ
Brodicky Robert Ⓜ
Briel Karl Ⓜ
Böhrmann Heinrich Ⓜ
Pastor Moritz Ⓜ Ⓒ
Sprinzl Johann Ⓜ Ⓒ
Pl'z Richard Ⓜ
Rösler Julius Ⓜ
***Stefliček** Leopold Ⓜ
***Österreicher** Alfred Ritt. v. Ⓜ
Kaltenbach Rudolf Ⓜ
Röck Adolf Ⓜ
Kral Hugo Ⓜ
Geyder Karl Ⓜ
Nowak Gustav Ⓜ
***Mattes** Karl Ⓜ
***Kaiserfeld** Paul Ritt. v. Dr. jur. Ⓜ
***Neudörfer** Otto Dr. jur. Ⓜ
Pazelt Emil BO.
Bauer Franz Ⓜ
Tillemann Karl Ⓜ
Günther Bruno Ⓜ
Hartmann Gustav Ⓜ
Csasny Hugo Ⓜ
Altmann Adolf Dr. jur.
Urbanek Anton Ⓜ
Hartl Franz
Kinschel Otto Ⓜ
Stöckl Manfred Dr. jur.
***Schwarz** Robert Ⓜ
***Obentraut** Ernst Ritt. v. Dr. jur. Ⓜ
***Kreutmayer** Eduard Ⓜ
***Müller** Adolf Ⓜ
***Bédé** Rudolf Ⓜ
***Bastendorff** Rudolf Ⓜ Ⓒ (KB. 1/14)
***Jankó** Hugo
***Schinko** Franz
***Kratochwil** Leopold
Keller Viktor
Horner Leopold Ⓜ
Rund Rudolf
Kraft Johann
Brunar Heinrich Dr. jur.
Braunschweig Rudolf
Weinlich Viktor
Menschik August
Lagler Ignaz
***Mayrgündter** Gustav Dr. jur.
Tedesco Wilhelm
Kopf Friedrich
Rathner Johann
Wiedermayer Rudolf
Duhm Josef d. a. im Regiment
***Flir** Franz
***Peschel** Rudolf
Wessely Leopold
Hackl Ferdinand
Röggla-Aehrenthal Alfred v. Dr. jur.
Petri Viktor Ersres.
Linhardt Eugen
Rotter Johann
Pfand Otto
Schöckl Josef
Nagele Ferdinand Dr. phil.

Digitized by Google

Kadetten

Huttler Otto Ⓜ
Ilgner Edmund
Seidel Johann
Crammer Eduard
Braun Rudolf
Pekarek Karl
Baroch Ladislaus
Ball Josef
} Offstellv.

Junk Georg
Fürst Josef
Krumpholz Richard
Wurzer Ludwig
Oellerer Anton
Eisenhut Lambert
Turmann Ernst Dr. jur.
} Offstellv.

Lachmayer Alexander Dr. jur.
Nowak Alfred Dr. techn.
Elias Adolf
Beichl Josef
Teufel Josef

Kaltenbrunner Johann
Sedlmayer Adalbert
Weißmann Josef
Blümel Karl
Edlbacher August
Frischauer Ernst
Ostermann Franz Offstellv. d. a. im Regiment
Hanmer Ferdinand
Hagel Josef
Köhler Edwin
Leiha Karl Dr. jur.
Handl Albert Dr. jur.
Tallafuß Johann
Karabaczek Ernst

Landwehrärzte

Assistenzärzte

Fuchs Johann Dr. Ⓜ
Steiner Gregor Dr.
Melzer Josef Dr.
Richter August Dr
Seidl Karl Dr.
Höllrigl Friedrich Dr.
Pattis Franz Dr.
Neumann Robert Dr.
Storch Vinzenz Dr.
Hahndel Otto Dr.

Assistenzarzt-Stellvertreter

Alteneder Josef Dr.
Bauer Maximilian Dr.
Schleritzko Karl Dr.
Mrazek Rudolf Dr.

Truppenrechnungsführer

Oberleutnantrechnungsführer

Weber Julius Ⓜ

Leutnantrechnungsführer

Just Karl Ⓜ D2.
Schwabel Ferdinand Ⓜ D2.

Digitized by Google

22.

Landwehrinfanterieregiment Czernowitz

Regimentsstab: Czernowitz

1. Batstab: Czernowitz 2. Czernowitz 3. Radautz

Landwehr-Ergänzungsbezirkskommando: Czernowitz

Mit 1. Mai 1889 formiert aus den Bataillonen: Radautz Nr. 75 (errichtet 1872), Kotzmann Nr. 76 (errichtet 1869), Czernowitz Nr. 77 (errichtet 1869) und Suczawa Nr. 78 (errichtet 1869)

Mit 1. Oktober 1898 wurde das 4. Feldbataillon (ehemalig Suczawa Nr. 78) abgetrennt und als 2. Feldbataillon in den Verband des neu errichteten Landwehrinfanterieregiments Kolomea Nr. 36 eingeteilt

Oberst u. Regkomdt. **Lavrič** Johann EKO-R. 3. MVK. Ⓚ Ⓜ D3.

Oberstleutnants

Karreß Eduard Ⓜ D3. Komdt. des 3. Bat.

Dobiecki Siegmund Ritt. v. Ⓜ D3. EBKomdt.

Majore

Meißner Rudolf Ⓜ D3.

Wahle Eduard Ⓜ D3. (WG)

Lego Emil Ⓚ Ⓜ D3. Komdt. des 2. Bat.

Grabowski Siegmund Ⓜ D3. (WG)

Latoschinsky Viktor Ⓜ D3. Komdt. des 1. Bat.

Hauptleute 1. Klasse

Flecker Adolf Ⓜ D3.

Hadler Friedrich Ⓜ D3.

Mejo- Alfred Ⓜ D3. beim Ersatzbatkader

Pokorný Josef MVK. Ⓜ D3.

Kobylański Stephan Ⓜ (Ok.) Lehrer an der Ldwkadettenschule

Arz Karl Ⓜ D3.

Gautsch v. **Frankenthurn** Edgar Ⓜ D3.

Rott Eduard Ⓜ D3.

Süß Alexander Ⓜ

Bezeljak Jodok Ⓜ D3.

Knések Leo Ⓜ

Hauptleute 2. Klasse

Wagner Alois Ⓜ

Lang Marzell Ⓜ

Klein Friedrich Ⓜ

Havránek Franz Ⓜ

Spigl Franz, Ⓜ (Ok.) Frequentant des Intendanzkurses

Oberleutnants

Oborný Gustav Ⓜ

Boner Gustav Ⓜ

Marek Heinrich Ⓜ Regadj.

Zalar Raimund Ⓜ Batadj.

Uncowski Friedrich Edl v. Ⓜ

Grund Franz Ⓜ

Pelzel Marian Ⓜ

Borkowski Jakob Ⓜ (WG)

Wach Heinrich Ⓜ (Ok.) Frequentant des Intendanzkurses

Nikeforuk Demeter Ⓜ EBOff.

Trunečok Wenzel Ⓜ Batadj.

Konáš Anton (Ok.) Frequentant der Kriegssch.

Schindler Friedrich Ⓜ (Ok.) Frequentant des Intendanzkurses

Buchleitner Adalbert

Vychodil Ladislaus Provoff.

Leutnants

Rýček Cölestin zug. vom IR. Nr. 69

Candolini Eduard zug. vom IR. Nr. 61

Eschberger Franz Magoff. beim 3. Bat.

Gabrilonl Alexander zug. vom IR. Nr. 43

Gratze Vinzenz

Wurz Anton Batadj.

Jožek Josef

Fogarascher Alois

Brodsky Rudolf

Kropler Karl

Kočí Gustav

Wlček Johann

Knopf Franz

Beneš Karl Pionoff.

Digitized by Google

Rath Franz
Hadwich Leopold
Plaskan Ferdinand
Gliczowski Josef
Gröschel Robert
Madl Josef
Koller Heinrich
Becker Rudolf
Mánek Johann

Kadetten

Preisher Friedrich
Hoznourek Johann
Polak Wenzel
Reischl Leo
Schneider Hermann
Pokrajac Edmund
d. a. vom n. a. Stande des Regiments
} Offstellv.

Lokalanstellungen

Major

Gruszecki Alexander ♁ Ⓜ D3. (Ok.) Landstreferent in der Milabt. der Ldwgruppe des 11. Korpskomdos.

Hauptleute 1. Klasse

Gareiß v. **Döllitzsturm** Heinrich Ⓜ D3. Verwltgsoff.
Rosohka Ignaz Ritt. v. Ⓜ D3. Verwltgsoff.
Wenedikter Maximilian Ⓜ D3. Verwltgsoff. bei der Expositur Radautz
Rudner Adolf Ⓜ (Ok.) Konzeptsoff. in der Milabt. der Ldwgruppe des 11. Korpskomdos.

Oberleutnant

Gillich Leopold Ⓜ zug. dem Ldw. Monturdepot
Müller Karl Ⓜ Magoff.

Landwehrärzte

Barb Leopold Dr. Ⓜ Regarzt 1. Kl.
Reininger Leopold Dr. Ⓜ Regarzt 1. Kl.
Kryesakowski Josef Dr. Ⓜ Regarzt 1. Kl.

Truppenrechnungsführer

Kastner Markus Ⓜ Hptmrfr. 2. Kl.
Rosmarion Emil Ⓜ Leutrfr.

Nichtaktiv

Hauptmann 1. Klasse

Weronka Daniel Dr. phil. Ⓜ Ⓒ

Hauptmann 2. Klasse

Pawłowski Eduard Ⓜ

Oberleutnants

Spreitzenhofer Josef Ⓚ Ⓜ B. O.
Buba Ferdinand Ⓜ B. O.
Oliga Gabriel Ⓜ B. O.
Jesianu Isidor Ⓚ Ⓜ Ⓒ

Leutnants

***Myrbach v. Rheinfeld** Karl Freih. EKO-R. 3. Ⓜ Ⓒ
***Komoroschan** Ambrosius Dr. jur. Ⓜ Ⓒ
Wolfbauer Franz Ⓜ
***Storfa** Salomon Ⓜ
Widner Hermann Ⓜ Ⓒ
Abel Ludwig Ⓜ
***Sirbul** Georg Ⓜ
***Frisch** Johann Ⓜ
***Kapralik** Julius Dr. jur. Ⓜ Ⓒ
Totojeskul Makarius Ⓜ
Kuparenko Emanuel Ritt. v. Dr. jur. Ⓜ Ⓒ
***Bumbacu** Severin Ⓜ
***Buga** Alexander Ⓜ
***Tuschinski** Demeter Dr. jur. Ⓜ Ⓒ
Matzi Felix Ⓜ Ⓒ
***Jelinek** Michael Ⓜ
Fuglewicz Josef Ⓜ
Adelsberger Edmund Ⓜ Ⓒ
***Bonsdorff** Kasimir Ⓜ
***Reininger** Heinrich Dr. jur. Ⓜ Ⓒ
Hauser Johann Ⓜ
Kobylanski Alexander Ⓜ
Pawlowski Adam Ⓜ Ⓒ
Munk Josef Ⓜ
Halip Theodat Ⓜ Ⓒ
***Zotta** Alexander Ritt. v. Dr. jur. Ⓜ
***Straetz** Maximilian Ⓜ
***Seleski** Demeter Ⓜ
***Luczanski** Anton Ⓜ
Malinowski Rudolf Ⓜ
Komarek Anton Ⓜ
Mandyczewski Nikolaus Ⓜ Ⓒ
Radomski Johann Ⓜ
Roth Karl Ⓜ
Moskaliuk Karl Ⓜ Ⓒ
***Tuschek** Eugen Ⓜ
Horák Eugen Ⓜ Ⓒ
Baumunk Jakob Ⓜ Ⓒ
Prelicz Eugen Ⓜ Ⓒ
Serfas Valerius Ⓜ
Halip Aurelian Ⓜ
Feigel Bertold Dr. jur. Ⓜ Ⓒ
Popowicz Dormidond a Leon Ⓜ Ⓒ
Deutsch Julius Ⓜ
Schmucker Maximilian
Kreiner Adolf Ⓜ
Polak Johann
Löw Eduard
Ernst Otto
Bartfeld Hermann
***Heinisch** Richard Dr. jur.
Burduhos Wasili Ⓜ
Gregorowicz Philipp Ⓜ
***Müller** Heinrich
Engelberg Benno Ⓜ
Strauhal Wenzel Dr. jur. Ⓜ
Wolf Viktor Dr. jur. Ⓜ Ⓒ
Matz Karl Ⓜ
Smetaczek Viktor Ⓜ
***Feller** Julius Ⓜ
***Sander** Otto Dr. jur. Ⓜ Ⓒ
***Mironowicz** Valerian (KB. 1/11)
***Urebczuk-Markiewicz** Valerian
***Guttmann** Otto
***Weinstein** Emil Dr. jur.
Goričar vulgo **Makse** Josef Ⓜ
Semaka Leon Ⓜ
Zoffal Ferdinand Ⓜ Ⓒ
Kinsbrunner Chaim Dr. jur. Ⓜ
Szöltes Michael
Scalat Stephan
Lenk Rudolf Ⓜ
Popescul Panfil
Bursztyn Gottfried
***Mück** Abraham Dr. jur. Ⓜ
***Charwat** Josef Ⓜ Ⓒ
***Šafařik** Leo Ⓜ Ⓒ (KB. 1/11)
***Seligmann** Friedrich Ⓜ
***Nistor** Johann
Antschel Heinrich
Stern Tobias
Hoffmann Friedrich Ⓜ
Woprschalek Gustav Ⓜ
Reiter Oskar

Digitized by Google

Gottwald Anton
Kamieniecki Leon Ⓒ
Janotta Maximilian
Oozko Ladislaus
Kottala Stephan
Tölg Franz Dr. phil.
Chisiliţa Alexander
Baudisch Oskar
Scheberle Ernst
Goldfinger Heinrich
Piątkiewicz Thaddäus
Bokance Epaminondas
Perces Aurelian
Lochmüller Rudolf Ⓜ
Kalmutzki Alexander Ritt. v.
Iwanowicz Theophil
Becker Wilhelm Dr. jur.
Gelber Hersch
Altschul Emil Dr. phil. Ⓜ
Bilobram Dionys
Germann Jakob
Antonsteiner Maximilian
Covaşa Johann
Koller Viktor
Nekeforuk Johann

Kadetten

Petraschko Konstantin de Ⓜ
Krob Karl Ⓜ
Bottuschan Emanuel (Ersres.)
} Offstellv.

Harlender Eduard
Blum Major
Rothhaller Hugo
Krenn Franz
Lauer Emanuel Dr. jur.
Halpern rekte **Karg** Zindel
Zentner Ernst
Bläžej Eduard
Hasenöhrl Vitold
} Off.-stellv.

Vitáček Ferdinand
Pihuliak Viktor
Czerkawski Emanuel
Iliuţ Eugen
Szkurhan Alexander
Boca Arkadius
Sikora Franz
Schön Engelbert
Homiuca Emilian
Bruckner Isidor
Pokrajac Edmund Offstellv. d. a. im Regiment
Žákovsky Ottokar
Rainer Hugo
Klemt Rudolf
Kučza Johann
Nebeský Karl
Posselt Emil
Visin Pasko
Hahn Rudolf Dr. jur.
Mikitka Wsevold
Nehrer Johann

Blaszczuk Anton
Werth Julius

Landwehrärzte

Assistenzärzte

Hutschnecker Leo Dr. Ⓜ
Bauer Robert Dr.
Ganz Karl Dr.
Kroph Viktor Dr.
Des Loges Franz Ritt. Dr.
Hornstein David Dr. Ⓜ
Belan Rudolf Dr.
Niederhofer Moses Dr.
Pietrowski Alexander Dr.
Steuermann Jur Dr.

Assistenzarzt-Stellvertreter

Binder Alfred Dr.
Weinbach Viktor Dr.
Rosenfeld Max Dr.
Malinasiu Julius Dr.
Vogel Moritz Dr.

Truppenrechnungsführer

Oberleutnantrechnungsführer

Kriklewicz Anton Ⓚ Ⓜ Ⓒ D2. B. O.
Brunner Ferdinand Ⓜ Ⓒ D2.

Leutnantrechnungsführer

Feingold Josef Dr jur.

Digitized by Google

23.

Landwehrinfanterieregiment Sebenico

Regimentsstab: Sebenico

1. Batstab: Zara 2. Sebenico

Landwehr-Ergänzungsbezirkskommando: Sebenico

Mit 1. Mai 1893 formiert aus den Landwehrbataillonen Zara Nr. 79 (errichtet 1872), Spalato Nr. 80 (errichtet 1872), Ragusa Nr. 81 (errichtet 1881) und Cattaro Nr. 82 (errichtet 1883) als Landwehrinfanterieregiment Zara Nr. 23. 1. Juni 1906 wurde das 3. und 4. Feldbataillon abgetrennt und in das neuerrichtete Landwehrinfanterieregiment Gravosa Nr. 37 einverleibt

Mit 1. Oktober 1906 nahm das Regiment durch Verlegung des Regimentsstabes von Zara nach Sebenico die Bezeichnung: Landwehrinfanterieregiment Sebenico Nr. 23 an

Oberste { **Attems-Petzenstein** Wilhelm Gf. EKO-R. 3. MVK. Ⓚ Ⓜ D3. Regkomdt.
Valentić Johann ♂ Ⓚ Ⓜ D3.

Oberstleutnant

Hasch Friedrich MVK. (KD) Ⓚ Ⓜ D3. EBKomdt.

Majore

Spielvogel Ottomar Ⓚ Ⓜ D3. Komdt. des 1. Bat.

Schestak Ludwig ♂ Ⓜ D3. Komdt. des 2. Bat.

Hauptleute 1. Klasse

Volpi Richard ♂ Ⓜ (Ok.) Lehrer an der Ldwkadettensch.

Castelpietra Iginio ♂ Ⓜ D3.

Tippelt Franz Ⓜ

Zangrando Maximilian Ⓜ

Bona Moritz Marq. de Ⓜ

Černý Josef Ⓜ

Redl Artur Ⓜ

Hauptleute 2. Klasse

Rizzetti v. **Monte Trbuk** Cäsar Ritt. Ⓜ D3.

Skabar August Ⓜ

Steiner Franz Ⓜ

Ivanissevich Nikolaus Ⓜ

Oberleutnants

Wlček Josef Ⓜ zug. dem Ldw-waffendepot

Futter Emil Ⓜ

Schreiber Gustav Ⓜ Regadj.

Schmidt Friedrich Ⓜ (Ok.) zug. dem Generalstab bei der 44. LdwlBrig.

Miller Richard Ⓜ

Perl Emil Ⓜ

Gismann Othmar Ⓜ

Weiler Anton Ⓜ

Schattel Alois Ⓜ EBOff.

Rus Josef Ⓜ Pionoff.

Kopani Amadeus Ⓜ Provoff.

Leutnants

Beron Robert (beurl.)

Wastl August Batadj.

Karger Gustav

Klemenc Jakob

Telle Eugen

Štufka Adolf

Glück Adolf (WG)

Mohr Viktor

Muck Otto Batadj.

Lehner Ludwig

Armbrüster Georg

Biesik Ladislaus

Bělohubý Vinzenz

Cleva Ernst

Dyntr Karl

Orehek Johann

Zoreo Josef d. a. vom n. a. Stande des Regiments

Kadetten

Daum Karl
Jug Miljko
Wolfsberger Peter
Witesz Karl
Denaro Ludwig v.
} Offstellv.

Schem. d. k. k. Landw. u. d. k. k. Gend.

Lokalanstellungen

Major

Bobik Karl ♂ Ⓜ D3. (Ok.) Landstreferent in der Milabt. der Ldwgruppe des 9. Korpskomdos.

Hauptmann 1. Klasse

Protić Ljubomir Ⓜ D3. Verwltgsoff.

Hauptleute 2. Klasse

Schimak Ladislaus Ⓜ (Ok.) Konzeptsoff. in der Milabt. der Ldwgruppe des Milkomdos. in Zara

Wallpach zu **Schwanenfeld** Rudolf v. Ⓜ prov. Verwltgsoff. zug. vom Truppenstand des LdwIR. Jaroslau Nr. 34

Oberleutnant

Verublš Johann Ⓜ Magoff.

Landwehrärzte

Martinis Erminio Dr. Ⓜ Regarzt 1. Kl.

Wiktor Michael Dr. Ⓜ Regarzt 1. Kl.

Ostoich Georg Dr. Regarzt 2. Kl.

Truppenrechnungsführer

Tarnawa-Wołoszynowski Boleslaus v. Ⓜ Obrltrfr.

Karba Josef Ⓜ Leutrfr.

Digitized by Google

Nichtaktiv

Oberleutnant

Petzoch Augustin Ⓜ Ⓒ B. O.

Leutnants

***Weiß** Erwin Ⓜ Ⓒ
***Erti** Eduard Ⓜ
***Sturm** Alexander Ⓜ
Panuska Ottokar Ⓜ
***Spitzer** rekte **Spitz** Oskar Ⓜ
***Disertori** Pietro Ⓜ
***Seidel** Karl Ⓜ
***Markus** Ludwig Dr. jur. Ⓜ
Zechner Karl Dr. jur. Ⓜ Ⓒ
Pirka Josef Ⓜ Ⓒ
Singer Friedrich Ⓜ
***Grund** Franz Ⓜ
Dević Georg Ⓜ
***Nacovsky** Maximilian Ⓜ
Bican Josef Ⓜ
Hinterberger Alois Ⓜ Ⓒ
Huber Otto Ⓜ
Bučok Milan Ⓜ
Althaller Maximilian Ⓜ
Prokesch Franz Ⓜ
Živković Leopold Ⓜ Ⓒ
Karstulović Johann Ⓜ
Kastner Oskar Ⓜ
Bischitzky Ludwig Ⓜ
***Nebuška** Ottokar
Nagler Heinrich Ⓜ
***Žmurko** Josef
Šarić Ivo Ⓜ
Hovora Rudolf Ⓜ
Desnica Uroš Dr. jur. Ⓜ
Randi Oskar Ⓜ
Horák Bohumil Ⓜ
Sachs Karl
Langer Karl Ⓜ
Ditz Johann
Duboković Georg
Kment Eugen
Perco Anton Ⓜ
Müller Josef
***Bambula** Hermann
Alaga Michael Ⓜ
Gregović Milivoj
Makale Anton Dr. jur.
***Hanusch** Franz Dr. jur.
Žnidarčić Josef
Zoreo Josef d. a. im Regiment
Gridl Max
Sardelić Eugen
Tončić Kamillo
Gazzari Gualtiero
Seguich Peter Ⓒ
Turschner Ottokar

Kadetten

Reija v. **Ohmučević** Ivo Ritt. Ⓜ
Lučić-Roki Guido Ⓜ
Belada Anton
Smolčić Vinzenz Dr. jur.
Storich Emanuel
Mardesić Kužma
} Offstellv.
Welter Julius
Uvizl Karl
Kraft Anton
Sablić Iwan
Bardecki Anton
Osana Marius Offstellv.
Dančević Antonio
Burich Martin
Pajalić Dominikus
Schmidt Erwin
Makomaski August Ritt. v.
Zellner Alois
Barbalić Vinzenz
Battig Hektor
Cvrček Gottlieb
Zelthammer Anton
Zoulek Leopold
Lorenz Jaromir
Rocco Georg Dr. jur.
Lechner Rudolf
Pichler Edmund Dr. jur.
Schober Otto
Hendl Karl
Slapnička Franz
Machaček Viktorin
Müller Otto
Kalousek Jaroslav
Becher Karl

Landwehrärzte

Assistenzärzte

Frankfurter Otto Dr.
Siller Bruno Dr.
Heschl Robert Dr.
Homann Eduard Dr.
Rubesch Rudolf Dr.
Jurčev Giuliano Dr.
Celio-Cega Leonhard di Dr.
Begović Dušan Dr. Ⓜ
Tecilazić Dinko Dr.

Assistenzarzt-Stellvertreter

Schwab Bruno Dr.
Kundegraber Maximilian Dr.
Fabianich Hugo Dr.
Radonjčić Karl Dr.

Truppenrechnungsführer

Oberleutnantrechnungsführer

Schenker Gustav Ⓚ Ⓜ Ⓒ D2.
Handl Ludwig Ⓚ Ⓜ Ⓒ D2.

Leutnantrechnungsführer

Dötz Karl
Tudan Elias Ⓒ.

Digitized by Google

24.

Landwehrinfanterieregiment Wien

Regimentsstab: Wien

1. Batstab: Wien 2. Wien 3. Znaim

Landwehr-Ergänzungsbezirkskommando: Wien

Mit 1. Oktober 1900 formiert aus dem 3. Feldbataillon des Landwehrinfanterieregiments Wien Nr. 1 (ehemalig Znaim Nr. 18) und zwei neu errichteten Bataillonen

Oberst u. Regkomdt. Salomon v. Friedberg Ernst MVK. Ⓜ D3.

Oberstleutnants

Reindl Eduard ♂ Ⓚ Ⓜ D3.
Dittert Julius Ⓜ D3. EBKomdt.
Podhajský Alois Ⓜ D3. (ük.) im Generalstabskorps Komdt. des 2. Bat.

Majore

Pfeifer Franz ♂ Ⓚ Ⓜ D3. Komdt. des 1. Bat.
Sommer Albin ♂ Ⓚ Ⓜ D3. Komdt. des 3. Bat.
Wahl Anton ♂ Ⓜ D3. A (ük.) Komdt. der Ldwkadettensch.
Neumann Karl ♂ Ⓜ D3.

Hauptleute 1. Klasse

Kraliček Franz ♂ ○ 1. Ⓚ Ⓜ D3.
Weghaupt Ernst Ⓜ D3.
Freisinger Ludwig MVK. Ⓜ D3.
Rutta Franz Ⓜ
Springinsfeld Franz Ⓜ D3.
Wurianek Viktor Ⓜ D3.
Ruß Eduard Ⓜ D3.
Klär Richard Ⓜ
Teufel Johann Ⓜ
Nechi Ludwig Ⓜ
Fischer Emil Ritt. v. Ⓜ

Hauptleute 2. Klasse

Fischer Heinrich Ⓜ
Konwalina Wilhelm Ⓜ
Todeschi Karl Ⓜ

Oberleutnants

Schramek Viktor Ⓜ
Rhomako Maximilian Ⓜ (ük.) Konzeptsoff. beim M. f. LV.
Pachorn Alfred Ⓜ Regadj.
Jechl Karl Ⓜ
Scholly Johann Ⓜ
Angerer Josef Ⓜ
Fechter Artur Ⓜ
Lützow Ferdinand v. Ⓜ
Neumann Karl Ⓜ EBOff.
Kitzberger Friedrich Ⓜ
Ipolt Friedrich Ⓜ Batadj.
Wimmer Artur Ⓜ

Leutnants

Goldmann Karl zug. vom IR. 90
Pfeifer Amadeus
Klose Johann Batadj.
Pohloudek Karl
Dašek Karl
Almer Karl
Schum Karl
Pawlak Leonhard
Schum Arnold
Killiches Friedrich
Werthschitzki Karl Batadj.
Huppert Ernst
Rašek Emanuel Pionoff.
Kramer August
Hiki Johann
Feigel Karl
Sulik Karl
Sommeregger Ludwig
Angerer Felix
Winkler Otto Magoff. beim 3. Bat.
Schaller Raimund
Lahoda Eduard d. a. vom n. a. Stande des Regiments

Kadetten

Wurz Johann
Bloch-Haidenthaller Franz
Klinke Rudolf
Friedel Norbert
Reinhart Josef
Pachucki Alfred
Parzer Karl
Hanika Oskar
} Offstellv.

Lokalanstellungen

Major

Hammer Josef ♂ Ⓜ D3. zug. der Milabt der Ldwgruppe des 2. Korpskomdos prov. betraut mit der Leitung des LandstbezkomdosNr. 1 in Wien

Hauptleute 1. Klasse

Molari Johann Ⓜ D3. Verwltgsoff.
Fachner Oswald Ⓜ D3. (ük.) beim Ldwplatzkomdo. in Wien
Krypiakiewicz August Ⓚ Ⓜ D3. Konzeptsoff. in der Milabt. der Ldwgruppe des 14. Korpskomdos.
Hovorka Johann Ⓜ D3. Verwltgsoff. bei der Expos. in Znaim
Ehgartner Karl Ⓜ D3. (ük.) beim Ldwplatzkomdo. in Wien
Reinhold Karl Ⓜ Verwltgsoff.

Digitized by Google

Hauptleute 2. Klasse

Kurz zum Thurn Rudolf v. ♂ Ⓜ (ük.) Konzeptsoff. beim M. f. LV.
Ringelsberg Eduard Ⓜ Magoff.

Proviantoffizier

Doblasch Rudolf Ⓜ Oblt.

Landwehrärzte

Cyppl Alexander Dr. GVK. m. Kr. ♂ ⊙ Ⓜ Regarzt 1. Kl. (ük.) beim Ldwplatzkomdo. in Wien
Schullern zu Schrattenhofen Heinrich Ritt. v. Dr. Ⓜ Regarzt 1. Kl.
Sperber Joachim Dr. Ⓜ Regarzt 1. Kl.
Stiasny Eugen Dr. Ⓜ Regarzt 1. Kl.
Ružička Karl Dr. Regarzt 1. Kl. (ük.) bei der Ldwkadettensch.
Urban Johann Dr. Regarzt 2. Kl.
Stiasny Siegmund Dr. Ⓜ Regarzt 2. Kl.
Löwy Johann Dr. Ⓜ Regarzt 2. Kl.
Krumbholz Roderich Dr. Ⓜ Regarzt 2. Kl.
Krahl Johann Dr. Regarzt 2. Kl.
Klinger Richard Dr. Regarzt 2. Kl.
Hehl Friedrich Dr. Regarzt 2. Kl.
Klauber Erwin Dr. Oberarzt
Łukasiewicz Bronislaus Dr. Oberarzt
Stössler Hugo Dr. Oberarzt
Leisner Oskar Dr. Oberarzt
Sass Jakob Dr. Oberarzt
Beyer Guido Dr. Ⓜ Oberarzt
Liehm Heinrich Dr. Oberarzt
Steiner Josef Dr. Oberarzt
Bendas Otto Dr. Oberarzt
Wittels Pius Dr. Oberarzt

Truppenrechnungsführer

Lang Karl Ⓜ Hptmrfr. 1. Kl.
Strobel Alfred Ⓜ Oblt.rfr. d. a. vom Ruhestande
Spira Moritz Ⓜ D2. (ük.) beim Ldwmonturdepot Oblt.rfr.
Himmel Maximilian Ⓜ Oblt.rfr.

Nichtaktiv

Oberleutnant

Schram Heinrich B. O.

Leutnants

*Feßl Heinrich Ⓜ Ⓒ
*Ronacher Rudolf Ⓜ
*Weiß Heinrich Ⓜ
*Spitzer Artur Ⓜ
*Wiser Konrad Ritt. v. Ⓜ
*Schröder Friedrich Ⓜ
*Schmidl Gustav Ⓜ
Mondolfo Sebastian Ⓜ
Slid Konrad Ⓜ
Huttrer Manfred Ⓜ
*Weiß Moritz Ⓜ
Löschner Karl GVK. m. Kr. Ⓜ
Kleczeński Peter Ⓜ Ⓒ
Finger Adolf Ⓜ
Rafelsberger Ludwig Dr. jur. Ⓜ Ⓒ
Aichinger Johann Dr. jur. Ⓜ
Umlauff v. Frankwell Kurt Ritt. Ⓜ Ⓒ
Simon Paul Ⓜ
Klimesch Leopold Ⓜ
Tropschuh Wenzel Ⓜ
Neurath Rudolf Ⓜ
Ohmeyer Kamillo Edl. v. Dr. jur. Ⓜ Ⓒ
*Ostatek Viktor Ⓜ Ⓒ
*Fastenbauer Johann Dr. jur. Ⓜ
*Koch Otto Ⓜ
Habel Julius Ⓜ
Feichtner Rudolf Ⓜ Ⓒ
Strauch Ludwig Ⓜ
Knöpfmacher Hugo Ⓜ
Groß Alois Ⓜ Ⓒ
Schwarzäugl Theodor Ⓜ Ⓒ
Strobel Rudolf Ⓜ
Howicker Franz Ⓜ Ⓒ
Sonnenthal Artur Ⓜ
Bartunek Franz Dr. jur. Ⓜ
Port Hans Dr. jur. Ⓜ
Eder Franz Ⓜ
Traub Richard Ⓜ
*Riedel Augustin Ⓜ
*Maly Othmar Ⓜ
*Etzmannsdorfer Wilhelm Ⓜ
*Onderliczka Karl Ⓜ
*Schmidt Heinrich Ⓜ
*Dötzl August Ⓜ
Baldauf Friedrich Ⓜ
Watznauer Richard Ⓜ
Tagleicht Franz Ⓜ
Schnurrer Theodor Ⓜ
Löwe Otto Ⓜ
Rösch Ferdinand Dr. jur. Ⓜ Ⓒ
Paravicini Otto Ⓜ
Welisch Maximilian Dr. jur. Ⓜ
Falkensammer Johann Ⓜ
Konradt Ottokar Ⓜ
Schulze Karl Ⓜ
Gapp Karl Ⓜ
Bürger Viktor Ⓜ
Neuländer Oskar
*Kučera Franz Ⓜ
Kaiser Friedrich Ⓜ
Nahlik Karl Ⓜ
Kriehuber Othmar Ⓜ
Schömer Martin Ⓜ
Schückher Friedrich Ⓜ
Seip Alfred Ⓜ Ⓒ
Brabbée Richard Ⓜ
*Fritsch Rudolf
Kitzler Rudolf Ⓜ
*Böck Friedrich Dr. jur. Ⓜ
Pfarr Karl Ⓜ
Moshammer Josef Ⓜ
*Kleedorfer Rudolf Ⓜ
Hirschbein Georg
Preisegger Franz Ⓜ
Knöbl Hugo Ⓜ
Hrdy Hugo Ⓜ
Stirner Paul Ⓜ
Lorenz Paul
Grünzweig v. Eichensieg Richard Dr. jur. Ⓒ
Tomola Adolf
Marek v. Marchthal Eduard
Liebel Isidor
*Mandl Rudolf Ⓜ
*Bellak Viktor Ⓜ
*Breitenecker Friedrich Ⓜ
*Jelem Josef Ⓜ
*Biegel Josef Ⓜ
*Kiebacher Otto Ⓜ (KB. I/2)
*Zienert Hugo Dr. jur. Ⓜ
*Czerny Friedrich Ⓜ
*Jungmichl Hermann Ⓜ
Oertel Franz Ⓜ
Jirsa Franz
Weiszmandl Wilhelm

Digitized by Google

Dottori degli alberoni Josef Ritt. v. Dr. jur.
Düsterbehn Friedrich.
Manuel Oskar Dr. jur.
Eckelhart Franz
Sperber Heinrich
Odersky Oskar
Branky Franz Dr. phil.
Mannlicher Egbert Dr. jur.
Lahoda Eduard d. a. im Regiment
Zacharias Heinrich
Horwitz Hugo
Brabenec Josef
Fischer Johann
Kauweith Martin
Baieri Franz
Möbius Artur

Kadetten

Wawrzyk Karl Ⓜ Offstellv.
*__Schuchart__ Paul Ⓜ
*__Hock__ Paul Ⓜ } Offstellv.
*__Haller__ Johann
__Schwab__ Karl
__Sachs__ Moritz
__Swoboda__ Anton
__Kann__ Robert
__Litschauer__ Robert Offstellv.
__Dungl__ Jakob
__Jentsch__ August Offstellv.
__Echsel__ Hugo
__Heger__ Ignaz } Offstellv.
__Amthor__ Max

__Heerdt__ Karl
__Riedl__ Edl. v. __Lauenstern__ Hermann } Offstellv.
__Zips__ Paul
__Kaisler__ Josef
__Krause__ Karl Edl. v.
__Lagler__ Anton
__Hirschfeld__ Richard
__Risti__ Cyrill } Offstellv.
__Drechsler__ Anton
__Nigg__ Otto Dr. jur.
__Straßer__ Adalbert
__Scheuer__ Julius
__Belovsky__ Rudolf
__Löwy__ Anton Dr. jur. } Offstellv.
__Ehrlich__ Philipp
__Spiegel__ Hugo
__Singer__ Richard
__Hirsch__ Otto
__Stögermayer__ Max Dr. jur.
__Fanti__ Gustav
__Püit__ Eduard
__Gmeiner__ Hermann
__Mahlke__ Wilhelm
__Strauch__ Franz
__Lambertz__ Hugo
*__Strobl__ Franz Dr. jur.
__Paschanda__ Erwin Offstellv.
__Kugelweich__ Ignaz
__Kratochwyle__ Friedrich
__Weltzer__ auch __Weitzner__ Franz
__Witzmann__ Karl
__Nader__ Engelbert

Landwehrärzte

Assistenzärzte

__Müller__ Friedrich Dr. Ⓜ
__Weinreb__ Josef Dr.
__Jilly__ Theodor Dr.
__Gläßner__ Paul Dr.
__Spitzer__ Ernst Dr.
__Hoffmann__ Rudolf Dr.
__Scheuer__ Oskar Dr.
__Litschauer__ Felix Dr.
__Foramitti__ Kamillo Dr.
__Katholicky__ Rudolf Dr.
__Hutter__ Friedrich Dr.

Assistenzarzt-Stellvertreter.

__Kettner__ Rudolf Dr.
__Deutsch__ Kurt Dr.
__Neumark__ Karl Dr.
__Mann__ Max Dr.
__Reinthaller__ Karl Dr.
__Fuchs__ Adolf Dr.
__Freund__ Otto Dr.
__Fürth__ Julius Dr.
__Herrmann__ Gustav Dr.

Truppenrechnungsführer

Oberleutnantrechnungsführer

__Zuzanek__ Hugo Ⓜ Ⓒ

Leutnantrechnungsführer

__Wachtl__ Jakob
__Buchner__ Adolf Ⓜ

Digitized by Google

25.

Landwehrinfanterieregiment Kremsier

Regimentsstab: ***Kremsier***

1. Batstab: Kremsier 2. Kremsier 3. Kremsier

Landwehr-Ergänzungsbezirkskommando: ***Kremsier***

Mit 1. Oktober 1900 formiert aus dem 3. Feldbataillon des Landwehrinfanterieregiments Brünn Nr. 14 (ehemalig Kremsier Nr. 12) und zwei neu errichteten Bataillonen

Oberst u. Regkomdt. Baar Eduard MVK. Ⓚ Ⓜ D3.

Oberstleutnant

Leippert Edl. v. **Livnofels** Viktor ♌ ○ 2. Ⓚ Ⓜ D3. EBKomdt.

Majore

Hörtmayr Anton MVK. Ⓜ D3.

Baumgartl Anton ♌ Ⓜ D3. Komdt. des 1. Bat.

Fiedler Josef MVK. Ⓜ D3. Komdt. des 3. Bat.

Darnhofer Julius ♌ Ⓜ D3. Komdt. des 2. Bat.

Hauptleute 1. Klasse

Tuma Josef ♌ Ⓜ D3.
Otter Josef ♌ Ⓜ D3.
Böttner Karl Ⓜ D3.
Brun Adam Ⓜ D3.
Stiný Franz Ⓜ D3. beim Ersatzbatkader
Palme Anton Ⓜ D3.
Mrázek Karl Ⓜ D3. zug. als Manipoff. bei der Milabt. der Ldwgruppe des 8. Korpskomdos
Zacher Florian ♌ Ⓜ
Dworzak Johann Ⓜ
Jöbstl Josef Ⓜ
Kupferschmid Karl Ⓜ

Hauptleute 2. Klasse

Czuray Johann Ⓜ
Kollarz Adolf Edl. v. Ⓜ
Lopan Heinrich Ⓜ zug. als prov. Magoff. beim LdwIR. Pisek Nr. 28
Falkner Sigismund Ⓜ

Oberleutnants

Berger Rudolf Ⓜ
Holoubek Adolf Ⓜ Batadj.
Lederer Julius ♌ Ⓜ (Ok.) Lehrer an der Ldwkadettenschule
Smutný Karl Ⓜ
Wawra Oskar Ⓜ
Ernst Karl Ⓜ Regadj.
Löcker Raimund Ⓜ
Lampert Karl Ⓜ
Schachinger Franz Ⓜ
Altenburger Emil Ⓜ
Kausek Friedrich Ⓜ
Neußer Karl Ⓜ
Musil Gottlieb Ⓜ EBOff.
Jungr Franz Ⓜ
Votruba Josef
Fischer Karl

Leutnants

Trnka Hugo Batadj.
Mayer Georg
Schimmerling Rudolf Ⓜ
Berger Heinrich Batadj.
Schwaiger Emil
Dollansky Jakob
Nop Emil
Kaiser Rudolf
Kutschera Ludwig
Schmidofsky Leopold Pionoff.
Potschka Leopold
Kastránek Josef
Gherbetz Gottfried
Sommer Cölestin
Jappel Ernst
Windsor Rudolf
Lautinger Otto
Kroboth Friedrich
Komárek Valerius d. a. vom n. a. Stande des Regiments

Digitized by Google

Kadetten

Schusterbauer Otto
Eichler Alfred
Schwager Josef
Knapp Julius
Koula Johann
Hloušek Johann zug. vom Resstande des IR. Nr. 11

Offstellv.

Lokalanstellungen

Hauptleute 1. Klasse

Moschkorz Johann ✠ Ⓜ **D3.** Verwltgsoff.
Mraich Gottfried Ⓜ **D3.** Magoff.
Wondra Viktor Ⓜ Verwltgsoff.

Proviantoffizier

Langer Heinrich Leut.

Landwehrärzte

Ebel Hermann Dr. Ⓜ Regarzt 1. Kl.
Prošek Wilhelm Dr. Regarzt 2. Kl.

Truppenrechnungsführer

Fitl Florian Ⓜ Hptmrfr. 2. Kl.
Mautner Heinrich Ⓜ Leutrfr.

Nichtaktiv

Leutnants

Türkl Leopold Ⓜ
Petter Rudolf Ⓜ Ⓒ
***Feldmann** Adolf Ⓜ
***Bader** Artur Ⓜ
Ertel Maximilian Ⓜ Ⓒ
Brauner Josef Ⓜ Ⓒ
Czulik Franz Ⓜ
Svoboda Augustin Ⓜ
Capello Anton Ⓜ Ⓒ
Göbel Willibald Ⓜ
Derka Josef Ⓜ
Filla Anton Ⓜ Ⓒ
Hanaček Hermann Ⓜ
***Prunner** Gustav Dr. jur. Ⓜ
***Kovařik** Adalbert Ⓜ
***Zeisel** Alfred Ⓜ
***Wallauschek** Gustav Ⓜ
***Knöpfelmacher** Isidor Ⓜ
***Steinbrecher** Ernst Ⓜ (KB. 1/2)
***Čech** Anton Ⓜ Ⓒ
***Peikert** Alois Ⓜ
***Chromý** Alois Ⓜ
***Ducháček** Franz Dr. techn. Ⓜ
Kokoška Kamill Ⓜ
Appelt Hugo Ⓜ
Zügner Franz Ⓜ Ⓒ
Stingl Josef Ⓜ Ⓒ
Buchberger Alois Ⓜ
Adler Emil Ⓜ
Wicki Anton Ⓜ
Oppenheimer Albin Ⓜ
Moser Karl Ⓜ
Kočí Karl Ⓜ
Jilly Ludwig Ⓜ Ⓒ
Drabálek Johann Ⓜ Ⓒ
Fuchsgelb Guido Ⓜ
Weiss Robert Ⓜ
Waitzenkorn Richard Ⓜ
Roller Paul Ⓜ
Böhm Johann Ⓜ
Mackovik Heinrich Ⓜ
Bichler Alois Ⓜ Ⓒ
Klein Philipp Ⓜ
***Bořecký** Karl Dr. phil. Ⓜ
***Jünger** Johann Ⓜ
***Juer** Saul Ⓜ
***Rubinstein** Walter Ⓜ
***Wessely** Jakob Ⓜ
Niemetz Hubert Ⓜ
Necral Heinrich Ⓜ
Lusar Karl Ⓜ
Benedikt Moritz Ⓜ
Blau Ernst Ⓜ
Urbanek Johann Ⓒ
Erban Wilhelm Ⓜ
Procházka Johann Ⓜ
Dundalek Hugo Ⓜ
Preasfreund Emil Ⓜ
Frei Siegmund Dr. jur.
Klimeš Josef Ⓜ
Weinberger Richard Ⓜ
Seidler Alfred Ⓜ
***Pommer** Otto Dr. phil.
***Valenta** Josef Ⓜ
Jäckel Friedrich Ⓜ
***Filipek** Hermann Ⓜ
***Prochaska** Hugo Ⓜ
***Bosma** Alfred Ⓜ
***Hofmokl** Sigismund Dr. jur. Ⓜ Ⓒ
***Wüstinger** Oskar, Dr. jur. Ⓜ Ⓒ
***Hoch** Anton Dr. jur. (KB. 1/2)
Epler Julius Ⓜ
Winter Alfred Ⓜ
Michálek Viktor
Karásek Alois Ⓜ
Daucha Ludwig Ⓜ
Beranek Wladimir Ⓜ Ⓒ
Jonas Emil Ⓜ Ⓒ
Benedikt Oskar Ⓜ
Rieger Alfred Ⓜ
Střiž Johann Ⓜ
Kausek Hubert Ⓜ
Weiß Gustav Ⓜ
Kaßner Paul Ⓜ
Riedel Viktor Ⓜ
***Vrtěl** Jaroslaus
***Walter** Karl Ⓜ
***Drazdil** Karl Ⓜ Ⓒ
***Perles** Ernst Dr. jur. Ⓜ
Hayek Gustav
Besel Heinrich Ⓒ
Kollarz Franz
Biegler Eugen Ⓒ
Wallentin Johann Dr. jur
***Rakowitz** Josef
Kupsa Karl Ⓜ
Liebesny Hugo
Štěrba Josef
Ondra Otto
Klager Rudolf
Komárek Valerius d. a. im Regiment
***Potměšil** Rudolf (KB. 1/2)
Vrána Josef
Petrželka Johann
Klos Heinrich
Veliček Franz

Kadetten

Jurnečka Johann Ⓜ
Schleszl Josef Dr. jur. Ⓜ
Havelka Roman Ⓜ
Polášek Franz Ⓜ
Ben Josef Dr. jur.
Spičák Karl

Offstellv.

Schwalb Anton
Němička Johann Offstellv.

Digitized by Google

Mucha Josef
***Weiß** Eduard
Fröhlich Johann
Krecht Wenzel
Adametz Oskar Ⓜ
Spitt Johann
Gerber Julius
} Offstellv.

Brichta Isidor
Selva Josef
Gazda Anton
Hanuš Rudolf
Lang Ludwig
Kvapil Johann
Selnička Paul
} Offstellv.

Gläser Konrad Dr. phil. Offstellv.
Odstrčil Gottlieb
Pospěch Josef
Tomanek Franz
} Offstellv.

Hebling Ernst
Maša Paul
Plachý Ferdinand
Kautz Karl
Duchkowitsch Edmund
Tausch Karl
Hofbauer Franz
Albrecht Kamillo
Reiner Karl
Michalik Paul
Hrachovina Franz

Landwehrärzte

Assistenzärzte

Rudolf Friedrich Dr.
Schulz Eugen Dr.
Müller Ferdinand Dr.
Stransky Erwin Dr.

Mally Artur Dr.
Koblmiller Ludwig Dr.
Kosatik Josef Dr.
Sonnenschein Artur Dr.
Jellinek Julius Dr. Ⓜ

Assistenzarzt-Stellvertreter

Winkler Albin Dr.
Lampl Samuel Dr.
Zeisel Ernst Dr.

Truppenrechnungsführer

Oberleutnantrechnungsführer

Holobek Karl Ⓜ Ⓒ

Leutnantrechnungsführer

Maurer Anton Ⓜ Ⓒ
Brosch Franz

Digitized by Google

26.

Landwehrinfanterieregiment Marburg

*Regimentsstab: **Marburg***

1. Batstab: Marburg 2. Cilli 3. Marburg

*Landwehr-Ergänzungsbezirkskommando: **Marburg***

Mit 1. Oktober 1901 formiert aus dem 3. (ehemalig Marburg Nr. 21) und 4. (ehemalig Cilli Nr. 20) Feldbataillon des Landwehrinfanterieregiments Graz Nr. 3 und einem neu errichteten Feldbataillon

Oberst u. Regkomdt. **Nottes** Klemens MVK. Ⓜ D3.

Oberstleutnant

Halmschlager Edmund Ⓜ D3. (WG)

Majore

Noë Engelbert ♂ Ⓚ Ⓜ D3. Komdt. des 2. Bat.

Pitschmann Johann Ⓜ D3. EBKomdt.

Schöpfer Hermann ♂ Ⓚ Ⓜ D3.

Hromatka Ludwig ♂ Ⓜ D3. Komdt. des 3. Bat.

Schönherr Hugo MVK. Ⓜ D3. Komdt. des 1. Bat.

Hauptleute 1. Klasse

Fritsch Emanuel MVK. Ⓜ D3.
Rosmus Emil ♂ Ⓜ D3.
Krenn Friedrich Ⓜ D3.
Anglelič Paul Ⓜ D3.
Winternitz Walter Ⓜ D3. beim Ersatzbatkader
Pickhart Theodor Ⓜ D3.
Heillinger Franz Edl. v. Ⓜ
Derfflinger Anton Ⓜ Ⓒ
Ruprecht Maximilian Ⓜ
Schreyer Otto Ⓜ
Waldmann Adolf Ⓜ

Hauptleute 2. Klasse

Kromer Julius Ritt. v. Ⓜ (WG)
Salomon v. **Friedberg** Gustav Ⓜ
Stanger Josef Ⓜ
Rašica Johann Ⓜ

Oberleutnants

Pflegerl Josef Ⓜ
Lang Adolf Ⓜ Regadj.
Klavarday Johann Ⓜ
Martin Josef Ⓜ
Frauendorfer genannt **Demetschek** August Ⓜ
Spitzer Richard Ⓜ
Körösi Viktor Ⓜ
Ive Ferdinand Ⓜ
Gallent Rudolf Batadj.
Hrubý Emil

Leutnants

Joßt Eugen Batadj.
Stumpf Hugo Magoff. beim 2. Feldbat.
Bauer Ludwig
Kwiatkowský Karl
Knittel Hugo
Wolff Robert Batadj.
Hofmann Paul
Brusák Franz Ⓜ EBOff.
Ruard Anton GVK.
Schenek Ubald
Kosér Jaroslaw Pionoff.
Hlavsa Jaroslaw
Fremuth Johann Provoff.
Mahorsič Georg
Brischnik Franz
Stegmüller Oskar
Höpfler Ernst
Fritz Gustav
Platter Walfried
Kasperl Johann
Mikel Karl
Večaj Alois
Kordiš Johann
Ukmar Rudolf
Bozděch Emmerich

Kadetten

Rybička Emil
Pecher Johann
Ebhardt Oskar v.
Springer Karl
Kordik Karl
Schönegger Friedrich
Mikulič Mirko
Parlow Maximilian
} Offstellv.

Lokalanstellungen

Hauptleute 1. Klasse

Rath Karl Ⓜ D3. Verwltgsoff
Vital Josef Ⓜ D3. (ök.) zug. als prov. Konzeptsoff. in der Milabt. der Lzwgruppe des 3. Korpskomdos.

Digitized by Google

Panzner Gustav Ⓜ zug. als prov. Verwltgsoff. vom Truppenstand des LdwIR. St. Pölten Nr. 21
Janouschkowetz Norbert Ⓜ (Ok.) beim Ldwwaffendepot
Geineder Benedikt Ⓜ D3. Verwltgsoff. bei der Expositur in Cilli

Hauptmann 2. Klasse

Pirchan Ernst Ⓜ Magoff.

Proviantoffiziers-Stellvertreter

Naß Konrad

Landwehrärzte

Schwarz Bertold Dr. Ⓜ Regarzt 1. Kl.
Wanka Josef Dr. Ⓜ Regarzt 1. Kl.
Kalenda Johann Dr. Ⓜ Regarzt 2. Kl.

Truppenrechnungsführer

Hierstand Anton Ⓜ Hptmrfr. 2. Kl.
Derwaritsch Josef Ⓜ D2. Hptmrfr. 2. Kl. (ü k.) zug. dem M. f. LV.
Braunizer August v. Ⓜ Obritrfr.

Nichtaktiv

Hauptmann 1. Klasse

Metz Alexander Edl. v. Ⓜ Ⓒ B. O.

Hauptmann 2. Klasse

Frohm Alois Ⓜ

Oberleutnants

Feldmann Franz Ⓜ
Teichtmann Eduard Ⓜ
Fischer Julius Ⓜ B. O.

Leutnants

Volkmann v. **Volkmar** Hermann Ritt. Ⓜ
Oberasteiner Hugo Ⓜ
***Mende** Othmar Ⓜ
Müller Josef Ⓜ
Duka Hans Freih. v. Ⓜ
Seidl Wilhelm Ⓜ
Alker Adolf Ⓜ
Pelikan Hans Ⓜ
Santo Passo Otto Ⓜ
Lonauer Rudolf Dr. jur. Ⓜ
Traximayr Josef Dr. jur. Ⓜ
***Schreiber** Leopold Ⓜ
***Wurba** Josef Ⓜ
***Bürger** Josef Ⓜ
Langeder Heinrich Ⓜ Ⓒ
Meizer Franz Ⓜ Ⓒ
Mazi Emil Ⓜ
Bäck Ernst Ⓜ
Krzisch v. **Kulmthal** Viktor Ⓜ
***Planckh** Rudolf Ⓜ
***Grafl** Otto Ⓜ (KB. 1/3)
***Kauer** Josef Ⓜ
***Eichhorn** Rudolf Ⓜ
Kočzirž Valerian Ⓜ
Fleischer Julius Dr. phil. Ⓜ
Bräu Robert Ⓜ
Götz Otto Ⓜ
Dolar Anton Ⓜ
Tichо Maximilian Ⓜ
Stříž Adalbert Ⓜ
Hartinger Karl Ⓜ
Vollgold Julius Ⓜ
Infeld Theodor Ritt. v. Ⓜ
Rottleuthner Karl Ⓜ
A'mosiechner Josef Ⓜ
***Fieber** Alexander Ⓜ
***Sieß** Rudolf Ⓜ
***Lorber** Hermann Dr. jur. Ⓜ
***Lex** Franz Dr. phil. Ⓜ
***Otto** Leo Ⓜ
Formacher auf **Lilienberg** Alfred v. Ⓜ
Außerladscheider Josef Ⓜ
Hirsch Julius Ⓜ
Smath Ehrenfried Ⓜ
Ott Karl Ⓜ
Lukovnjak Karl Ⓜ
Pavlovsky Otto Ⓜ
Weinberg Emil Dr. jur. Ⓜ
Sonns Raimund Ⓜ
Röthel Matthias Ⓜ
May Hermann Ⓜ
Medwed Josef Ⓜ
Stuchetz Viktor Ⓜ
Hübner Franz Ⓜ Ⓒ
Kleinhans Georg Ⓜ
Anker Eduard Ⓜ
Scholz Johann Ⓜ Ⓒ
Senčar Matthäus Dr. jur. Ⓜ
***Glančnik** Franz Dr. jur.
Woelz Anton Ⓜ
Triller Leo Ⓜ
Rajal Georg Ⓜ
Hussa Julius Ⓜ
Dytrych Hugo Dr. jur. Ⓜ
Smutny Oskar Ⓜ
Schäcke Ferdinand Ⓜ
Frena Josef Ⓜ
***Roßmann** Josef Ⓜ
***Singer** Oskar Dr. jur.
Folk Franz Dr. jur. Ⓜ
Gasparin Philipp Ⓜ
Moherko Josef
Klarmann Viktor
Pitter Hermann
***Rudolf** Johann Ⓜ
***Reiser** Maximilian Dr. jur. Ⓜ Ⓒ
***Sernec** Guido Dr. jur. Ⓜ (KB. 1/3)
***Suchy** Alfred Ⓜ (KB. 1/3)
Terstenjak Roman
Rechts Max
Dumbacher Rudolf Ⓜ Ⓒ
Barta Adolf Dr. jur. Ⓜ Ⓒ
Sigl Johann Ⓜ Ⓒ
Mathe Pius
Eichholzer Vinzenz Ⓒ
Albrecht Egon
Knapitsch Max Edl. v.
***Lindner** Friedrich
***Ringel** Josef
Založnik Ignaz
Kukovec Alois Dr. jur.
Petrasch Karl
Orzan Anton
Süßner Alfred
Stajnko Markus
***Matuschczik** Ferdinand Ⓜ (KB. 1/3)
Prasse Franz
Fischer Johann
Hrbek Otto
Erhardt Anton

Digitized by Google

Korošec Franz Dr. jur.
Hail Emanuel
Petrović Ambrosius
Haudek Leopold
Christian Johann
Curellich Diego

Kadetten

Hauptmann Franz (K)
Skapin Karl
Pfeifauf Alois Offstellv.
Domicelj Alois
Bronce Valentin } Offstellv.
Pavlin Josef }
Barle Gustav
Krisper Franz
Šlander Maximilian } Offstellv.
Černè Franz }
Fuhrmann Heinrich
Sommer Karl
Graf Leopold

Schürr Otto
Hoffmann Felix
Deutsch Gustav
Utler Karl
Kretschmer Eduard
Bührlen Johann
Renauer Felix
Pollak Leopold
Greif Stephan
Hofer Anton
Premerstein Alfons Ritt. v.
Heckel Friedrich Dr. phil.
Jary Stanislaus
Porzer Franz
Hörwarter Walter
Polak Jaroslav
Bartoš Heinrich
Fischkus Leopold
Kohout Anton
Suppacher Peter

Landwehrärzte

Assistenzärzte

Gränz Rudolf Dr.
Pelikán Franz Dr. (K)
Vesco Jakob Dr.
Hyden Emmerich Dr.
Lehmann Karl Dr.
Spitzy Anton Dr.
Protmann Karl Dr.
Strašek Josef Dr.

Assistenzarzt-Stellvertreter

Demšar Bartholomäus Dr.
Klaasinz Anton Dr.

Truppenrechnungsführer

Leutnantrechnungsführer

Prinz Julius (K) (C)
Wagner Leopold (K)
Hechti Karl

Digitized by Google

27.

Landwehrinfanterieregiment Laibach

Regimentsstab: ***Laibach***

1. Batstab: Laibach 2. Laibach 3. Laibach

Landwehr-Ergänzungsbezirkskommando: ***Laibach***

Mit 1. Oktober 1901 formiert aus dem 3. (ehemalig Laibach Nr. 25), dem 4. (ehemalig Rudolfswert Nr. 24) Feldbataillon des Landwehrinfanterieregiments Klagenfurt Nr. 4 und einem neu errichteten Bataillon

Oberst u. Regkomdt. **Kreysa** Eduard Edl. v. EKO-R. 3. MVK. Ⓚ Ⓜ D3.

Oberstleutnants

Leyrer Ignaz Ⓜ D3. EB-Komdt.

Dornfeld Lothar Ritt. v. Ⓜ D3.

Liebezeit v. **Burgschwert** Philipp Ⓚ D3. Komdt. des 2. Bat.

Majore

Lukanović Silvester Ⓚ Ⓜ D3. Komdt. des 3. Bat.

Kauba Goswin MVK. Ⓜ D3. Komdt. des 1. Bat.

Hauptleute 1. Klasse

Koch Edl. v. **Langentreu** Karl Ⓜ D3. (ük.) Ordonnanzoff. beim LdwOKomdo.

Brückner Johann Ⓜ D3.

Embacher Matthias Ⓜ D3. beim Ersatzbatkader

Schußböck Karl Ⓜ D3.

Salomon Robert Ⓜ

Gaßer Franz Ⓜ

Fink Johann Ⓜ

Schwenk Johann Ⓜ

Hauptleute 2. Klasse

Zamarin Albert Ⓜ

Sandri Hermenegild Ⓜ

Babitsch Friedrich Ⓜ D3.

Schreiber Georg Ⓜ

Palese Edl. v. **Grettaberg** Emil Ⓜ

Dobnik Franz Ⓜ

Oberleutnants

Rus Franz Ⓜ EBOff.

Suša Franz Ⓜ

Malster Rudolf Ⓜ

Štarat Karl Ⓜ (ük.) zug. dem Generalstab bei der 89. LdwIBrig.

Globočnik Franz Ⓜ Regadj.

Kabatnik Anton Ⓜ

Zink Johann Ⓜ

Pohl Anton Ⓜ

Vejlupek Jaroslaw Ⓜ

Hanusch Viktor Ⓜ Provoff.

Potsche Emil Ⓜ

Baum v. **Appelshofen** Ferdinand Freih.

Fischer Franz

Leutnants

Podgraischek Franz (ük.) Frequentant der Kriegssch.

Kienbauer Anton Batadj.

Šusteršič Lorenz Batadj.

Prasek Stanislaus

Komp Karl

Libal Josef

Holásek Johann

Otruba Alois Pionoff.

Walter Alois Batadj.

Petsche Oskar

Nejedlý Franz

Pistorius Karl

Křepelka Anton

Možina Johann

Ravanelli Oswald

Meerwald Alois

Lampič Julius

Horak Johann

Koračin Franz

Vavken Alois

Neschmach Josef

Preisinger Theodor d. a. vom n. a. Stande des Regiments

Kadetten

Petrini Rudolf
Schwarz Karl
Wurzbach Edl. v. **Tannenberg** Eugen
Zimmermann Alfred
Počnigg Artur
Svilocossi Stephan

} Offstellv.

Digitized by Google

Lokalanstellungen

Hauptleute 1. Klasse

Kramaršič Johann ♂ Ⓜ D3. Verwltgsoff.
Jeglič Rudolf Ⓜ D3. Verwltgsoff.

Hauptmann 2. Klasse

Knoll Alfred Ⓜ Magoff.

Landwehrärzte

Stern Karl Dr. GVK. m. Kr. Ⓜ Regarzt 1. Kl.
Jakopp Raimund Dr. Ⓜ Regarzt 1. Kl.

Truppenrechnungsführer

Jelinek Břetislav Ⓜ Obrltrfr. (WG)
Obber Heinrich Ⓜ Obrltrfr.
Kolmer Johann Ⓜ D2. Leutrfr.
Samek Otto Ⓜ Leutrfr.
Chmelič Johann Ⓜ Leutrfr.

Nichtaktiv

Hauptmann 2. Klasse

Hentschel Robert GVK. Ⓜ Ⓒ

Oberleutnant

Morawitz Alois Ⓜ B. O.

Leutnants

*Löwe Felix Ⓜ
Schwegel Vinzenz Dr. jur. Ⓜ
Mauerhofer Franz Ⓜ
Untergasser Silvius Ⓜ
Ryschavy Hubert Ⓜ
Oberndorfer Friedrich Ⓜ
Bodensteiner Franz
Wolfmayr Karl Ⓜ
Vrančič Johann Ⓜ
*Leuchtag Alfred Dr. jur. Ⓜ
*Strunz Karl Dr. jur. Ⓜ
*Adam Franz Ⓜ
*Albrecht Theodor Ⓜ
*Mošler Gustav Dr. phil. Ⓜ
Szendrö Ludwig Ⓜ
Budan Lambert Ⓜ
Gostiša Josef Ⓜ
*Hackel Robert Ⓜ
Leskovar Josef Dr. jur. Ⓜ
Ruber Ignaz Edl. v. Ⓜ
Leskowitz Karl Ⓜ
*Hojnik Karl Dr. jur. Ⓜ
*Huck Karl Ⓜ
*Wallach v. Hallborn Rudolf Ritt. Ⓜ (Ersres.)
*Zupanič Nikolaus Dr. phil. Ⓜ
*Doblinger Karl Ⓜ Ⓒ
*Vavruška Josef Ⓜ Ⓒ
*Cinner Gustav Ⓜ Ⓒ
Primc Josef Ⓜ
Abram Heinrich Ⓜ
Urbanc Franz Ⓜ
Chrt Ludwig Ⓜ
Gleisberg Friedrich Ⓜ
Weixler Matthias Ⓜ
Tome Johann Ⓜ
Reßler Wilhelm Ⓜ
Glinšek Johann Ⓜ
Wutte Rudolf Ⓜ
Wutscher Konrad Ⓡ Ⓒ
Bullmann Otto Ⓜ
Pfundner Ernst Ⓜ
Zitterbart Johann Ⓜ
Fischer Josef Ⓜ
Schaffer Johann Ⓜ
Henschel Hugo Ⓜ
*Wessely Adolf Ⓜ
*Lackner Friedrich Ⓜ
Endl Rudolf B. O.
Prek Jakob Ⓜ
Bučar Josef Ⓜ
Perne Ignaz Ⓜ
*Schmitt Ferdinand Ⓜ
Hočevar Kuno Ⓜ
Zajec Rudolf Ⓜ
Kalek Franz Ⓜ
Freiheim Max Dr. jur.
Grünwald Karl Ⓜ
Wahl Gustav Ⓜ
Louženský Johann Ⓜ Ⓒ
Stefin Karl Ⓜ
Levičnik Albert Ⓜ
*Staré Emil Ⓜ
*Degen Franz Dr. jur. Ⓜ
Koch Jakob Ⓜ
Seunig Vinzenz Dr. phil. Ⓜ
Kamitz Vinzenz Ⓜ
Kittinger Anton Ⓜ
Politzer Karl Ⓜ
Završan Johann Ⓜ
Erhovniz Egon Ⓜ
*Hellmann Josef Ⓜ
Schüller Karl Ⓜ
Klešnik Heinrich Ⓜ
Wester Josef Ⓜ
Jereb Franz Ⓜ
Gustin Emil Ⓜ
Vajda Franz Ⓜ
Borstnar Franz Ⓜ
Kaśpar Franz
*Buchner Franz Dr. jur. Ⓜ
*Schapira Ludwig Ⓜ
*Czellnich Rudolf Ⓜ
*Polyak Nikolaus Ⓜ
*Finze Julius Ⓜ
Gertscher Fedor
Vehovc Alois
Püringer Karl Ⓒ
Zaplotnik Johann
Blcek Franz Dr. jur.
Miklič Matthias
Semen false **Klander** Karl Ⓜ (Ersres.)
Souczek Franz
Hude Josef
Kunst Theodor
Lang Felix
Preisinger Theodor d. a. im Regiment
Skok Franz
Plantan Alois
Rasp Josef
Koberer Peter Ⓒ
Trtnik Wilhelm
Pravdič Viktor
Rigler Johann
Pezdič Franz
Freyberger Karl

Kadetten

Franzl Ernst Ⓜ Ⓒ
Treo Ludwig Dr. jur.
Potočnik Rudolf
Petrič Josef
} Offstellv.
Kuster Franz
Zupančič Otto
Freiberger Josef Offstellv.
Capuder Karl
Goričnik Johann
} Offstellv.
Cerk Josef
Blažon Franz
Čad Josef Offstellv.
Poznik Viktor
Deikin Rudolf Offstellv.
Grablovic Josef

Digitized by Google

Bukovnik Wilhelm
Schiesinger Rudolf
Schneider Josef
Košmerl Johann
Kadunec Franz
Korodi Julius
Trattinick Josef
Defranceschi Theodor
Göllee Franz
Schauberger Franz
Volek Rudolf
Smetana Thomas
Hladky Augustin
Mohr Karl
Kuntner Josef

Lampl Leopold Dr. jur.
Mastnak Leopold
Jerne Otto
Potrato Gilbert

Landwehrärzte

Assistenzärzte

Böhm Karl Dr.
Sperr Georg Dr. Ⓜ
Robida Johann Dr. Ⓜ
Kofler Karl Dr.
Kane Paul Dr.
Schrenckh Otto Dr.
Trenz Ferdinand Dr.
Staudacher Josef Dr.
Lapajne Živko Dr.

Assistenzarzt-Stellvertreter

Xillevich Dominik Dr.
Kühnel Leo Dr.
Dolenc Heinrich Dr.
Hubad Johann Dr.

Truppenrechnungsführer

Oberleutnantrechnungsführer

Haumer Leopold Ⓜ Ⓒ

Leutnantrechnungsführer

Braun Franz Ⓜ
Adlaßnig Eduard

Digitized by Google

28.

Landwehrinfanterieregiment Pisek

Regimentsstab: Pisek

1. Batstab: Pisek 2. Beneschau 3. Pisek

Landwehr-Ergänzungsbezirkskommando: Pisek

Mit 1. Oktober 1899 formiert aus dem 3. Feldbataillon des Landwehrinfanterieregimente Pilsen Nr. 7 (ehemalig Pisek Nr. 47), dem 3. Feldbataillon des Landwehrinfanterieregiments Prag Nr. 8 (ehemalig Tabor Nr. 46) und einem neu errichteten Bataillon.

Oberst u. Regkomdt. **Kocourek** Adalbert MVK. Ⓚ Ⓜ D3.

Oberstleutnant

Sekker Franz ♁ Ⓜ D3. Komdt. des 1. Bat.

Majore

Sappe Franz ♁ Ⓜ D3. Komdt. des 2. Bat.

Splichal Ignaz ♁ Ⓜ D3. EBKomdt.

Breitschädl Josef ♁ Ⓜ D3. Komdt. des 3. Bat.

Hauptleute 1. Klasse

Sanojca Heinrich ♁ Ⓜ D3.
Hackenberg Hugo Ⓜ
Knopp Franz MVK. Ⓜ D3.
Schuberth Johann Ⓜ D3.
Preuß Erwin ♁ Ⓜ
Kahabka Gottfried Ⓜ beim Ersbatkader
Zach Paul Ritt. v. Ⓜ (ük.) zug. dem Generalstabe Ordonnanzoff. beim LdwOKomdo.

Hauptleute 2. Klasse

Ecker Franz Ⓜ
Wolf Wenzel Ⓜ
Frinta Franz Ⓜ
Popa-Grama Georg Ⓜ
Češka Roman Ⓜ
Turnowsky Oskar Ⓜ
Hommel Eduard Ⓜ
Svoboda Franz Ⓜ

Oberleutnants

Kožich Peter Ⓜ
Noš Emil Ⓜ
Mlady Bruno Ⓜ
Turek Gottlieb Ⓜ
Kölbl Eduard Ⓜ (ük.) zug. der Intdz. des Ldwkomdos. in Graz
Schmied Karl Ⓜ zug. als prov. Verwltgsoff. beim Landstbezkomdo. Nr. 1 in Wien
Fried Richard Ⓜ
Vanino Albert Ⓜ
Hoffmann Adolf Ⓜ
Popelak Hugo Ⓜ
Neuwirth Otto Ritt. v. Ⓜ
Franz Josef Batadj.
Purm Rudolf zug. vom IR. Nr. 53
Rybaček Eduard

Leutnants

Bufka Wilhelm Regadj.
Puffer Georg Batadj.
Cisař Karl Batadj.
Basti Zdenko
Wundrak Gustav
Werner Rudolf Pionoff.
Hirsch Johann EBOff.
Hrádek Zdenko
Grimminger Rudolf
Čížek Heinrich
Friedländer Karl
Bil Ladislaus
Jurasky Theodor Magoff. beim 2. Bat.
Proksch Eduard
Bayer-Kolowrat Johann
Hübel Anton
Knoll Ludwig
Havelka Ottokar
Wiesner Adolf
Koller Karl
Haslinger Johann

Kadetten

Nawratil Maximilian
Stumpf Josef
Kröner Julius
Zapletal Alois
Prager Karl
Menschik Alois
Rudolf Albrecht
} Offstellv.

Digitized by Google

Lokalanstellungen

Oberst

Habel Artur MVK. Ⓜ D3. (ůk.) Komdt. des Ldwmonturdepots

Hauptleute 1. Klasse

Rob Franz ♂ Ⓜ D3. } Verwltgs-
Jung Adolf Ⓜ D3. } off.
Swoboda Karl Ⓜ D3. zug. beim Ldwmonturdepot (prov.)
Bertel Bernard Ⓜ (ůk.) Konzeptsoff. in der Milabt. der Ldwgruppe des 2. Korpskomdos.

Hauptleute 2. Klasse

Pauschek Rudolf Ⓜ Verwltgsoff. bei der Expositur in Beneschau
Zierer Josef Ⓜ (ůk.) Manipoff. in der Milabt. der Ldwgruppe des 1. Korpskomdos.
Lopan Heinrich Ⓜ zug. vom Truppenstande des LdwlR. Kremsier Nr. 25 Magoff. (prov.)

Oberleutnant

Madëra Alois Ⓜ (ůk.) Konzeptsoff. in der Milabt. der Ldwgruppe des 8. Korpskomdos.

Proviantoffizier

John Adolf Ⓜ Obrlt.

Landwehrärzte

Kminek Franz Dr. Ⓜ Regarzt 1. Kl.
Rejka Franz Dr. Ⓜ Regarzt 1. Kl.
Leger Franz Dr. Ⓜ Regarzt 2. Kl.

Truppenrechnungsführer

Vlach Franz Ⓜ Hptmrfr. 2. Kl.
Steinhäusl Wenzel Ⓜ Leutrfr.

Nichtaktiv

Hauptmann 1. Klasse

Löschner Eduard Ⓜ Ⓒ

Hauptmann 2. Klasse

Heinrich Emil Ⓜ B. O.

Oberleutnant

Kreutz Franz Ⓜ B. O.

Leutnants

Turinský Friedrich Ⓜ Ⓒ
Frisch Hugo Dr. jur. Ⓜ
***Wiener** Otto Ⓜ
Pollak Ignaz Ⓜ
Omcirk Gustav Ⓜ
Stein Artur Ⓜ
Tomasi Josef Ⓜ
Haberl Paul Ⓜ
Matoušek Emanuel Ⓜ
Tischer Friedrich Ⓜ
Subak Richard Dr. jur. Ⓜ
Österreicher Oskar Dr. jur. Ⓜ
Ryba Ernst Ⓜ
***Neumann** Artur Ⓜ
***Graetz** Viktor Dr. jur. Ⓜ
***Pelda** Rudolf Ⓜ
***Kožich** Karl Ⓜ
***Roesler** Julius Ⓜ
Ilovar Franz Ⓜ Ⓒ
Mañhal Wenzel Ⓜ
Brož Jaroslaus Ⓜ
Michler Wenzel Ⓜ
Wagner Heinrich Ⓜ
Ambes Alexander Ⓜ
***Eliáš** Josef Ⓜ Ⓒ
***Břesofsky** Johann Ⓜ
***Wurmfeld** Egon Ⓜ
***Kučera** Gottlieb Dr. phil. Ⓜ
***Klinger** Julius Ⓜ
Širek Wenzel Ⓜ
Kreiner Josef Dr. phil. Ⓜ
Frank Friedrich Ⓜ
Hochweber Konrad Ⓜ
Steinhard Arnold Ⓜ
Tröster Josef Ⓜ
Prošek Wenzel Ⓜ
Platzer Karl Ⓜ Ⓒ
Schick Gustav Ⓜ
Jellinek Hugo Ⓜ
Kopecký Josef Ⓜ
Pošek Gottlieb Ⓜ
***Justitz** Ernst Ⓜ
***Hlaváček** Friedrich Ⓜ
Rauch Maximilian Ⓜ
Chwojka Johann Ⓜ
Baum Oskar Ⓜ
Ries Karl Ⓜ
Kareis Wladimir Ⓜ
Žemlička Josef Ⓜ
Ulrich Josef Ⓜ Ⓒ
***Milčic** Gottlieb Ⓜ Ⓒ
***Brož** Viktor Ⓜ
***Schröder** Hermann Ⓜ
Vacek Franz Ⓜ
Novotný Karl Ⓜ
John Anton Ⓜ
***Hajek** Otto Ⓜ
***Chudoba** Johann
Mennet Ludwig Dr. jur.
Kubát Hugo Ⓜ
Krumböck Rudolf
Hlavča Hubert Ⓜ
Fasching Max Ⓜ
Kohn Heinrich Dr. jur.
Öhm Adolf
Popper Max
Hořeňovský Josef
***Wolf** Adolf Ⓜ
***Paroubek** Otto Ⓜ
***Gnirs** Karl Ⓜ
***Knotek** Friedrich Ⓜ
***NitschmannOskar** Dr. jur. Ⓜ
***Krieschke** Siegmund Ⓜ (Kl. 1/8)
***Sohr** Richard Ⓜ
***Papirnik** Anton Dr. phil. Ⓜ
***Freyn** Arnold
Schmitz Richard Dr. jur.
Lešanovský Karl
Zapotil Karl
Krátký Josef Ⓜ
Mates Friedrich Ⓜ
***Bazika** Eduard
Mohal Johann
Zelníček Franz Ⓜ Ⓒ
Blabolil Karl
Hladký Josef Dr. jur.
Pitka Alois Ⓜ
Kröner Karl Ⓜ
Bočan Adolf
Procházka Otto
Vogel Rudolf
Krajic Franz
Tobias Franz
Křížek Franz

Digitized by Google

Živnůstka Josef
Braun Otto Ⓜ
Makowitz Julius Dr. jur.
Slaba Wenzel
Třebitzký Otto
Černý Adalbert
Wotický Josef
Tichý Alois
Rodr Karl Dr. jur.
Morávek Josef
Stampf Hugo

Kadetten

Prošek Wenzel
Vosek Jaroslaw
Kerber Jaromir
Körner Richard
Tekal Anton
Trykar Josef Dr. jur. } Offstellv.
Roubiček Wilhelm Dr. jur.
Mareš Johann
Pergal Anton
Krčmář Ottokar

Veselý August } Offstellv.
Spitzenberger Franz
Holub Heinrich
Kalbač Anton
Hnilička Miloslaw
Walter Emil
Rößler Emil
Vytlačil Johann
Záruba Ladislav
Roubal Josef
Piesen Julius
Knittl Viktor
Löser Albin Ⓜ
Samek Karl
Kožený Johann
Moučka Alfred
Syrový Franz
Petr Karl
Kořenský Wenzel
Jelinek Jaroslaus
Menzel Bruno
Swoboda Emil
Houška Heinrich
Melichar Franz

Landwehrärzte

Assistenzärzte

Honzik Adolf Dr. Ⓜ
Möri Karl Dr. Ⓜ
Mendl Rudolf Dr.
Prochazka Josef Dr.
Pavelec Alois Dr.
Pánek Karl Dr.
Mautner Ernst Dr. Ⓜ
Jenčik Franz Dr.
Wittwar Karl Dr.

Assistenzarzt-Stellvertreter

Krätzer Augustin Dr.
Lederer Heinrich Dr.
Weil Ignaz Dr.
Hieke Friedrich Dr. Ⓜ
Svatoš Viktor Dr.

Truppenrechnungsführer

Leutnantrechnungsführer

Radel Friedrich
Kryštof Josef Ⓜ D2.

Digitized by Google

29.

Landwehrinfanterieregiment Budweis

Regimentsstab: Budweis

1. Batstab: Budweis 2. Budweis 3. Neuhaus

Landwehr-Ergänzungsbezirkskommando: Budweis

Mit 1. Oktober 1899 formiert aus dem 4. Feldbataillon des Landwehrinfanterieregiments Pilsen Nr. 7 (ehemalig Budweis Nr. 28), dem 4. Feldbataillon des Landwehrinfanterieregiments Prag Nr. 8 (ehemalig Neuhaus Nr. 45) und einem neu errichteten Bataillon

Oberst u. Regkomdt. **Tauschinski** Franz Ⓜ D3.

Oberstleutnants

Maulik Karl ♂ Ⓜ D3.

Schneider Emil MVK. (KD) ♂ Ⓚ Ⓜ D3. EBKomdt.

Majore

Fuchs Hugo ♂ Ⓜ D3. Komdt. des 2. Bat.

Großmann Franz MVK. ♂ Ⓜ D3. Komdt. des 3. Bat.

Gans Julius ♂ Ⓚ Ⓜ D3. Komdt. des 1. Bat.

Hauptleute 1. Klasse

Froschmair v. Scheibenhof Robert Ritt. Ⓜ D3.

Reindl Ludwig ♂ Ⓜ D3.

Steiner Karl Ⓜ D3.

Schuppanzigh v. **Frankenbach** Karl ♂ Ⓜ beim Ersatzbatkader

Heidrich Anton Ⓜ D3.

Molčisch Augustin Ⓜ D3.

Mžik Karl Ⓜ

Ruß Oskar Ⓜ

Sonnleithner Maximilian Ⓜ

Hauptleute 2. Klasse

Schwab Eugen Ⓜ

Brauner Friedrich Ⓜ (ük.) Lehrer an der Ldwkadettenschule

Slawik Josef Ⓜ

Kučera Josef Ⓜ

Mixa Othmar Ⓜ

Grömer Franz Ⓜ

Oberleutnants

Fischer Jakob Ⓜ

Förster Josef Ⓜ (ük.) Lehrer an der Ldwkadettensch.

Kříž Franz Ⓜ

Frühwirth Oskar Ⓜ Batadj.

Elster Franz Ⓜ

Troyer v. **Aufkirchen** Franz Ritt. Ⓜ

Hostowsky Hermann Ⓜ Batadj.

Kulka Rudolf Ⓜ

Holub Johann Ⓜ

Eckl Rudolf Batadj.

Leutnants

Seidl Josef EBOff.

Oberbauer Franz Regadj.

Friedl Rudolf

Fischer Ernest Pionoff.

Douša Ludwig

Winter Max

Demartini Johann

Pacák Friedrich

Kirchhammer Josef

Maa Rudolf

Skala Josef

Paukert Artur Magoff. beim 3. Feldbat.

Hoffmann Johann

Techida Karl

Danner Karl

Lukas Franz

Freudenseher Franz

Kurz Karl

Fučik Karl

Kminek Eduard

Steiner Edl. v. **Treuendorf** Friedrich

Enrich Alfred

Werrlein Ferdinand

Holejcha August

Voltr Wenzel zug. vom Reststand des IR. Nr. 36

Kadetten

Schwabl Johann
Scheffler Johann
Sykora Josef
Goppold v. **Lobsdorf** Franz
Konrád Emanuel
Huber Alois zug. vom Resstand des IR. Nr. 59
Schneider Josef d. a. vom n. a. Stande des Regiments

} Offstellv.

Lokalanstellungen

Major

Roth Heinrich ♂ Ⓜ D3. (ük.) Landstreferent in der Milabt. der Ldwgruppe des 1. Korpskomdos.

Hauptleute 1. Klasse

Neumann Josef ♂ Ⓜ D3. Verwltgsoff.

Hanák Wilhelm Ⓜ D3. (ük.) Konzeptsoff. in der Milabt. der Ldwgruppe des 8. Korpskomdos.

Digitized by Google

Thelen Ludwig v. Ⓚ Ⓜ D3. Magoff.
Starka Josef Ⓜ Verwltgsoff.

Hauptmann 2. Klasse

Mundl Laurenz Ⓜ Verwltgsoff. bei der Expositur in Neuhaus

Oberleutnant

Pecher Wenzel Ⓜ (tk.) Manipulationsoff. in der Milabt. der Ldwgruppe des LVKomdos.

Landwehrärzte

Röschel Friedrich Dr. Ⓜ Regarzt 1. Kl.
Bartik Ludwig Dr. Ⓜ Regarzt 1. Kl.
Pleva Franz Dr. Regarzt 2. Kl.

Truppenrechnungsführer

Gally Ernst Ⓜ Hptmrfr. 2. Kl.
Sixta Karl Leutrfr.

Nichtaktiv

Oberleutnants

Kominek Karl Ⓜ B. O.
Pirker Friedrich Ⓜ B. O.
Pazem Franz Ⓜ B. O.

Leutnants

*Slama Franz Ⓜ
*Kaiser Bertold Ⓜ
Wimberger Franz Ⓜ
Walter Robert Ⓜ Ⓒ
Häže Franz Ⓜ
Brabetz Adolf Ⓜ
Fantl Josef Ⓜ
Fritz Karl Ⓜ
Blechschmid Johann Ⓜ
Kosek Heinrich Ⓜ Ⓒ
Schiebl Karl Ⓜ
Proysa Franz Ⓜ
Hyhlik Josef Ⓜ Ⓒ
Schlesinger Friedrich Ⓜ
*Stift Magnus Ⓜ
*Smetana Karl Ⓜ
Ferus Johann Ⓜ Ⓒ
Püttner Viktor Dr. phil. Ⓜ
Kerschner Robert Ⓜ
Patz Johann Dr. jur. Ⓜ
Petránek Anton Ⓜ
*Huß Oskar Ⓜ
*Posselt Alfred Ⓜ
*Guha Edl. v. Ahnbach Karl Ⓜ
*Knapp Alois Ⓜ
*Heidler Karl Ⓜ
*Krasser Richard Ⓜ
*Tuscany Heinrich Ⓜ Ⓒ
*Heimann Eduard Ⓜ
*Microys Julius Ritt. v. Ⓜ
*Werner Siegfried Ⓜ
*Rothschläger Franz Ⓜ
Bauer Rudolf Ⓜ
Sixta Johann Ⓜ
Uhlik Hermann Dr. jur. Ⓜ
Messerklinger Karl Ⓜ Ⓒ
Karg Emil Dr. jur. Ⓜ
Marouschek Edl. v. Maroó Ferdinand Ⓜ
Wolffschütz Emanuel Dr. jur. Ⓜ
Liebl Johann Ⓜ
Marouschek Edl. v. Maroó Karl Ⓜ
Schindler Otto Ⓜ
Vachta Heinrich Ⓜ Ⓒ
Schneid Karl Ⓜ
*Pozděna Rudolf Ⓜ
*Pascher Emmerich Ⓜ
*Scheiner Rudolf Ⓜ
Solterer Friedrich Ⓜ
Kaller Franz Ⓜ
Dworan Franz Ⓜ
Gierth Heinrich Dr. jur. Ⓜ
Merker Adolf Ⓜ
Soyka Heinrich Ⓜ
Itterheim Rudolf Ⓜ
Switák Karl Ⓜ
Schmelowsky Josef Ⓜ
Müller Viktor Ⓜ
Stubner Josef Ⓜ
*Brückner Robert Ⓜ
Fischer Gustav B. O.
Huttrer Jakob Ⓜ
Marek Anton Ⓜ
Kurz Josef Ⓜ
Říha Jakob Ⓜ
Pollauf Wilhelm Ⓜ Ⓒ
*Tesař Jaromir Ⓜ
*Soffer Sigmund Ⓜ
*Sobetz Arnold Ⓜ
*Brychta Anton Ⓜ
Michale Johann Ⓜ Ⓒ
Nachtweh Heinrich Ⓜ
Fahringer Josef Dr. phil.
Tschunko Hermann Ⓜ
Schuhmeier Josef
Tafler Franz
Kubischta Ludwig
Queißer Franz
Myslivečck Josef
Moser Karl
*Schuster Rudolf Ⓜ
*Klaudy Zdenko Ritt. v. Ⓜ
*Fiala Gustav Ⓜ
*Ritt Paul Ⓜ (KB. 1/8)
*Wozelka Franz Ⓜ
Honig Paul
Žďárský Cyrill Ⓜ
Rink Wilhelm Dr. jur. Ⓜ
Svoboda Jaroslaus
Novák Josef
Wilhelm Johann Dr. phil.
Meßner Karl Dr. Ⓜ
Henrich Karl Dr. jur. Ⓜ
Laštovka Karl Dr. jur.
Císař Rudolf
Ryba Wenzel
Bräuer Josef
Krejcar Josef
Würth Christoph
Vondruška Robert
Trubka Thomas
Arnstein Hugo Dr. jur.
Jeřabek Johann
Hoskowec Franz

Kadetten

Valenta Johann
Schicho Gustav
Souček Georg
Drneo Wilhelm
Gratzer Josef
Jungbauer Adalbert
Aixner Johann
Javurek Miloslaw Dr. jur.
} Offstellv.

Weil Emil
Patka Heinrich Offstellv.
Stefan Franz
Emr Josef
Kodet Maximilian
Janetschek Edwin
Lukas Anton Dr. jur.
Huller Rudolf
} Offstellv.

Kural Adalbert
Vondruška Jaromir
Kočí Josef
Häckl Anton
Jindra Emilian

Digitized by Google

Fišer Franz
Novák Wenzel
Koller Franz
Zikmund Alois
Raimann Erwin
Krobot Josef Offstellv.
Meuth Anton
Schneider Josef Offstellv. d. a. im Regiment
Schwarz Franz
Němec Ferdinand
Seidl Wenzel
Fitz Oskar
Divoký Wenzel
Ružička Gottlieb
Lehmann Karl
Hüttner Friedrich

Landwehrärzte

Assistenzärzte

Alexander Gustav Dr. (M)
Fuchs Josef Dr. (M)
Dubský Eduard Dr. (M)
Klimek Viktor Dr. (M)
Lottmann Ernst Dr.
Hromada Stanislaus Dr.
Körting Moritz Dr.
Popper Rudolf Dr.
König Julius Dr.
Klempfner Siegfried Dr.

Assistenzarzt-Stellvertreter

Spiegel Siegfried Dr.
Laskinger Franz Dr.
Petřik Wladimir Dr.
Hecht Ottokar Dr.
Moravec Ignaz Dr.
Toušek Emil Dr.
Stein Bernhard Dr.

Truppenrechnungsführer

Oberleutnantrechnungsführer

Albrecht Roman (M)

Leutnantrechnungsführer

Neugebauer Friedrich

Digitized by Google

Digitized by Google

Fiser Franz

30.

Landwehrinfanterieregiment Hohenmauth

Regimentsstab: ***Hohenmauth***

1. Batstab: Hohenmauth 2. Hohenmauth 3. Hohenmauth

Landwehr-Ergänzungsbezirkskommando: ***Hohenmauth***

Mit 1 Oktober 1898 formiert aus dem 3. Feldbataillon des Landwehrinfanterieregiments Časlau Nr. 12 (ehemalig Hohenmauth Nr. 30) und zwei neu errichteten Bataillonen

Oberst u. Regkomdt. **Können** Ludwig MVK. Ⓜ D3.

Oberstleutnants

Schwarz Karl MVK. Ⓜ D3. Komdt. des 3. Bat.

Kriesch Konrad 🎗 Ⓜ D3. Komdt. des 1. Bat.

Majore

Janisch Wilhelm 🎗 Ⓚ Ⓜ D3. Komdt. des 2. Bat.

Agostini Heinrich 🎗 Ⓜ D3. EBKomdt.

Hauptleute 1. Klasse

Seidl Johann 🎗 Ⓜ D3.
Pikola Konrad Ⓜ D3.
Herzogenrath-Amelung Robert Ⓜ D3.
Zdeněk Jakob Ⓜ D3. beim Ersatzbatkader
Schranz Adalbert Ⓜ
Karpellus Josef Ⓜ
Schoen v. **Liebingen** Klaudius Ritt. Ⓜ
Mattig Adolf Ⓜ
Berg Friedrich Ⓜ
Podlipnik Georg Ⓜ
Dichtl Rudolf Ⓜ

Hauptleute 2. Klasse

Weicheelbaum Ernst Ⓜ
Platzer Alois Ⓜ
Bier Karl Ⓜ

Oberleutnants

Sommer Karl Ⓜ
Černý Gottlieb Ⓜ
Nadalini Franz Ⓜ
Müller Hugo Ⓜ Batadj.
Plaček Wilhelm Ⓜ Pionoff.
Swadbik Julius Ⓜ
Frank Josef Ⓜ
Truntschnig Simon Ⓜ
Veselý Adolf Ⓜ Regadj.
Novak Ignaz EBOff.
Beidl Leo

Leutnants

Dlouhý Wenzel Provoff.
Konvalin Friedrich Batadj.
Franz Emilian
Schally Karl Ⓜ Batadj.
Friedl Julius Ⓜ
Lamprecht Josef
Bleyer Adolf
Šeda Jaromir
Nöst Josef Ⓜ
Hoffermann Rudolf
Schwab Alfons Ⓜ
Schüler Franz
Běhal Bohuslav
Hruschka Adolf
Labaj Josef
Morák Karl
Tauschinsky Rudolf
Petříček Wenzel
Wassák Ernst
Hruška Theodor
Swadbik Franz

Kadetten

Pražák Johann
Nagy Karl v.
Petřik Miroslav
Rakuša Cyrill
Forst Leo
Kahn Matthias zug. vom Resstand des IR. Nr. 2

} Offstellv.

Lokalanstellungen

Hauptleute 1. Klasse

Wolf Siegfried Ⓜ D3. (ük.) Konzeptsoff. in der Milabt. der Ldwgruppe des 8. Korpskomdos.
Roshirt Georg 🎗 Ⓚ Ⓜ Magoff.
Kraus Johann 🎗 Ⓜ D3. Verwltgsoff.
Martin Anton Ⓚ Ⓜ D3. (ük.) Konzeptsoff. in der Milabt. der Ldwgruppe des Milkomdos. in Zara
Kratochvil Anton Ⓜ D3. (ük.) Konzeptsoff. beim M. f. LV.
Wagner Anton Ⓜ D3. (ük.) beim Ldwmonturdepot
Philippović Karl Ⓜ Verwltgsoff.

Digitized by Google

Oberleutnants

Jakubec Johann Ⓜ (ℚk.) Konzeptsoff. in der Milabt. der Ldwgruppe des 9. Korpskomdos.

Gleich Edl. v. **Traunheim** Hermann Ⓜ **Magoff.**

Landwehrärzte

Fabian Franz Ⓜ Dr. Regarzt 1. Kl.

Matička Karl Dr. Ⓜ Regarzt 1. Kl.

Truppenrechnungsführer

Helfer Karl Ⓜ Hptmrfr. 2. Kl.
Jansky Theodor Ⓜ Obltrfr.

Nichtaktiv

Leutnants

*Beck Oskar Dr. jur. Ⓜ
*Schlögl Josef Ⓜ
Braß Walter Ⓜ
Mendl Robert Ⓜ
Köpf Alfred Dr. Ⓜ
Hofbauer Edmund Ⓜ
Neumann Otto Dr. jur. Ⓜ
*Klapka Josef Ⓜ
*Bittner Arnold Ⓜ
*Ritter-Záhony Ernst v. Ⓜ (KB. 1/9)
*Hauke Norbert Ⓜ
*Napravil Wenzel Ⓜ
*Heller Otto Ⓜ
*Joessel Eugen Ⓜ
*Wöhle Franz Ⓜ
*Jerusalem Georg
Čácha Josef Ⓜ
Fanta Heinrich Ⓜ
Götz Wilibald Ⓜ
Heikenwälder Josef Ⓜ
Drechsel Anton Ⓜ
Vavruška Ottokar Ⓜ
Selig Ottomar Ⓜ Ⓒ
Landner Hugo Ⓜ
Krieger Wenzel Ⓜ
König Ferdinand Ⓜ
Brunner Josef Ⓜ
Buchgraber Oskar Ⓜ
Rumler Josef Ⓜ
Bilý Wratislaw Ⓜ Ⓒ
Spitzer Hugo Ⓜ
Nepustil Alois Ⓜ Ⓒ
Legler Josef Ⓜ
*Lerchenfelder Karl Ⓜ
*Maixner Wilhelm Ⓜ
*Strauß Siegmund Ⓜ
*Kučera Karl Ⓜ
*Stern Michael Dr. jur. Ⓜ
*Kára Johann Ⓜ
*Zvořina Emanuel Ⓜ
Forster Veit Ⓜ Ⓒ
Schauberger Siegmund Ⓜ
Stosius Leo Ⓜ
Polzer Eduard Ⓜ
Schlesinger Heinrich Ⓜ
Král Robert Ⓜ
Zaunmüller Maximilian Ⓜ
Balihar Johann Ⓜ
Faraký Franz Ⓜ
Kostka Rudolf Ⓜ
Pahlich Albin Ⓜ
Bretschneider Siegmund Ⓜ
Hille Karl Ⓜ
Binko Rupert
Waniek Karl Ⓜ
Nedvěd Josef Ⓜ
Kořen Ladislaus Ⓜ Ⓒ
Seidl Oskar Ⓜ
Müller Alois Dr. jur. Ⓜ
Ernst Wilhelm Ⓜ
Spitzer Siegmund Ⓜ
*Sequens Stanislaus Ⓜ
Lantzberg Friedrich Dr. jur. Ⓜ
Bondy Friedrich Dr. jur. Ⓜ
Eisenschimi Leo Ⓜ
Javurek Josef Ⓜ
Fučík Milan Ⓜ
Skalicky Vinzenz Ⓜ Ⓒ
*Chmelik Josef
Bešta Wenzel Ⓜ
Konrád Anton
Pleil Oskar Ⓜ
Zoufalý Wenzel
Schier Guido Ⓜ
Müller Friedrich
Kriesche Josef
Weingart Johann
*Babor Karl Ⓜ
Hendel Josef
Zikán Franz Dr. jur.
*Toman Eduard Ⓜ Ⓒ
*Wirth Ottokar Ⓜ
*Kluge Hugo Ⓜ (KB. 1/8)
*Ressel Emil Ⓜ (KB. 1/8)
*Wölfel Friedrich Edl. v. Ⓜ (KB. 1/9)
*Dostrašil Adolf
Hammel Maximilian
Morávek Rudolf
Novák Josef
Rotsch Wilhelm
Scholz Leopold Ⓜ
Hasitschka Rudolf
Navrátil Engelbert
*Schultze Robert Ⓜ (KB. 1/9)
Váně Anton Ⓜ
Papoušek Wenzel
Vávra Robert Dr. jur.
Tietz Artur
Rudolph Karl Dr. phil.
Groß Leo
Pacák Lambert Ⓜ
Jiroušek Josef
Deyl Ignaz
Šilhavý Wenzel
Drábek Josef
Bělohradský Karl
Hübner Otto
Bernhauer Otto
Pflugpeil Ludwig
Maier Franz
Ulbricht Josef
Charwat Edmund

Kadetten

Šťastný Bretislaw Ⓜ
Řešatko Adolf Ⓜ
Plaška Emanuel Ⓜ
Řezníček Franz Ⓜ
Kouba Theodor Ⓜ
Hladký Franz Ⓜ
Wohrizek Artur Dr. jur.
Komárek Heinrich
*Bernkopf Franz
*Tobiasch Viktor
Juren Julius
} Offstellv.
Kuchynka Bohuslaw
Chmelař Franz
*Matoušek Karl
} Offstellv.
Chejnovsky Alois
Steinbrecher Eduard Offstellv.

Digitized by Google

Karasek Franz
Cejp Johann
Kohn Otto
Šťastný Viktor Dr. jur. } Offstellv.
Burdych Hugo
Beneš Peter
Beyer Anton } Offstellv.
Soukal Franz
Slupecký Franz
Votrubec Miloš
Vaněa Karl
Česák Wenzel } Offstellv.
Guttmann Rudolf
Hüttl Gustav
Jedlička Wilhelm

Totsche Anton
Radda Gottlieb
Pitter Anton
Neumann Franz
Kudlič Josef Offstellv.
Vinař Franz
Kříž Emil
Klepsch Adolf
Lenbenhart Artur

Landwehrärzte

Assistenzärzte

Znojemský Josef Dr.
Schwarzkopf Emil Dr.

Symon Ladislaus Dr.
Einhorn Hugo Dr.
Král Leopold Dr.
Vojaček Karl Dr.
Tobiášek Stanislaus Dr.

Assistenzarzt-Stellvertreter

Reiniš Anton Dr.
Prochazka Gottlieb Dr.

Truppenrechnungsführer

Leutnantrechnungsführer

Bauer Franz ⊗
Hoffmann Viktor
Donk Florian

Digitized by Google

31.

Landwehrinfanterieregiment Teschen

Regimentsstab: Teschen

1. Batstab: Teschen 2. Teschen 3. Teschen

Landwehr-Ergänzungsbezirkskommando: Teschen

Mit 1. Oktober 1901 formiert aus dem 2. Feldbataillon (ehemalig Wadowice Nr. 54) des Landwehrinfanterieregiments Krakau Nr. 16 und dem 3. Feldbataillon (ehemalig Teschen Nr. 10) des Landwehrinfanterieregiments Troppau Nr. 15 und einem neuerrichteten Feldbataillon

Oberst u. Regkomdt. **Nastopil** Karl Ⓜ D3.

Oberstleutnant

Judex Matthias ♂ Ⓜ D3. Komdt. des 3. Bat.

Majore

Veith Franz ♂ Ⓚ Ⓜ D3.

Jary Franz ♂ Ⓜ D3. EB-Komdt.

Helversen rekte **Benedek** Johann ♂ Ⓜ D3. Komdt. des 2. Bat.

Pluhař Robert ♂ Ⓚ Ⓜ D3. Komdt. des 1. Bat.

Hauptleute 1. Klasse

Ullmann Maximilian ♂ Ⓜ D3.
Zahn Bernard ♂ Ⓜ D3.
Laur Karl ♂ Ⓜ D3. beim Ersatzbatkader
Huber Ferdinand Ⓜ D3. (WG)
Salzer Ämilian Ⓜ D3.
Hirsch Leopold Ⓜ D3.
Reichel Hugo Ⓜ D3.
Hirmer Raimund Ⓜ (ük.) Lehrer an der Ldwkadettensch.
Claus Richard Ⓜ
Wolf Josef Ⓜ

Hauptleute 2. Klasse

Praunseis Otto Ⓜ
Vogl v. **Fernheim** Richard Ritt. Ⓜ
Kolck Karl Ⓜ
Ecchor v. **Echo** Edl. v. **Marienberg** Hermann Ⓜ
Leonhardt Oskar Ⓜ

Oberleutnants

Riedl Ludwig Ⓜ (WG)
Kuen Gilbert Ⓜ
Richter Moritz Ⓜ
Žerebny Anton Ⓜ
Weidner Alfred Ⓜ
Charvát Franz Ⓜ
Sohefold Hugo Ⓜ Regadj.
Hawliček Josef Ⓜ
Krejčiřik Franz Ⓜ
Meißner Maximilian Ⓜ Bataadj.
Wretzl Franz Ⓜ
Völker Eduard Ⓜ
Hussak Bruno Ⓜ (WG)
Golda Eduard
Ullrich Franz Ⓜ

Leutnants

Strauß Gustav
Semrad Ludwig Bataadj.
Heipert Augustin Bataadj.
Prymus Johann
Šoupal Josef
Neubauer Anton
Jokseh Wenzel
Marek Maximilian Pionoff.
Kreimi Josef
Boxleitner Alois Bataadj.
Uvira Rudolf
Vaňorek Laurenz
Atzler Rudolf
Polidor Josef
Schöttner Rudolf
Doležal Leopold
Šweda Wenzel
Brendl Ernst
Stöger August
Kowář Friedrich
Benischke Rudolf
Weis Hugo

Kadetten

Medek Vinzenz
Fabritius Johann
Böe Franz
Withofner Karl
Hirch Anton zug. vom Resstand des IR. Nr. 35

} Offstellv.

Lokalanstellungen

Hauptleute 1. Klasse

Janczyk Stephan Ⓜ D3. Magoff.
Heken Josef Ⓜ D3. Verwltgsoff.
Kellner v. **Kellenau** Franz Ⓜ Verwltgsoff.
Schubert Johann Ⓜ (ük.) Ökonoff. an der Ldwkadettenschule

Oberleutnant

Scheide Robert zug. vom Truppenstand des LdwIR. Linz Nr. 2 als prov. Magoff.

Proviantoffizier

Maier Johann Ⓜ Leut.

Landwehrärzte

Christ Stanislaus Dr. Ⓜ Regarzt 1. Kl.
Štětka Adolf Dr. Regarzt 2. Kl.
Porias Josef Dr. Ⓜ Regarzt 2. Kl.

Truppenrechnungsführer

Martiner Josef Ⓜ Obrlt.rfr.
Sembol Johann Leutrfr.

Digitized by Google

Nichtaktiv

Hauptmann 1. Klasse

Reisinger Franz Ritt. v. Ⓜ

Oberleutnant

Schwalm Karl Ⓜ

Leutnants

***Lewin** Leopold Ⓜ
***Berger** Siegmund Dr. jur. Ⓜ Ⓒ
Huber Hugo Ⓜ
***Inochowsky** Karl Ⓜ
Bernolak Severin Ⓜ
Lindner Hugo Ⓜ
***Baldaß** Karl Edl. v. Ⓜ
***Feichtinger** Rudolf Ⓜ
Machaček Emanuel Ⓜ
Schlesinger Maximilian Ⓜ
Rieger Gustav Ⓜ
Dollmann Viktor Dr. phil. Ⓜ
Köller Rudolf Ⓜ
Steinhauer Hugo Ⓜ
Leichner Richard Ⓜ
Kraus Richard Ⓜ
Palliardi Karl Ⓜ
***Jordan** Rudolf Ⓜ
***Wojnar** Georg Ⓜ
***Ilha** Josef Ⓜ
***Škrábek** Alois Ⓜ
***Schmeja** Walter Ⓜ
Schierl Alfred Ⓜ
Čížek Josef Ⓜ
Hübner Ottokar Ⓜ Ⓒ
Tachunko Josef Ⓜ
Klein Johann Ⓜ
***Mikolasch** Rudolf Ⓜ
***Kostelnik** Zdenko Ⓜ
***Eliáš** Franz Ⓜ
Rupprecht Johann Ⓜ
Schubert Rafael Ⓜ
Kankovský Alois Ⓜ
Heger Raimund Ⓜ
Havranek Georg Ⓜ
Böhm Leo Ⓜ
Lohner Franz Ⓜ
Millner Hans Ⓜ
Wluka Johann Ⓜ Ⓒ
Priester Leo Ⓜ
Filipi Josef Ⓜ
Jellinek Wenzel Ⓜ
Odehnal Jaroslaus Ⓜ
Weißenstein Adalbert Ⓜ
Kupka Wilhelm Ⓜ
Prusenovský Eduard Ⓜ
***Svoboda** Johann Ⓜ
Kesseldorfer Ferdinand Ⓜ
Rippel Otto Ⓜ
Brady Gustav Ⓜ
Kragora Karl Ⓜ
Ploennies Hermann Ritt. v.
Gutwinski Viktor Dr. jur. Ⓜ
Lederer Max Ⓜ
Stefliček Peter Ⓜ
***Navrátil** Anton Ⓜ
Pölzl Karl Ⓜ
Waurisch Hermann Ⓜ
Fischer Heinrich Ⓜ
Höpp Josef Ⓜ
Eder Gustav Ⓜ
***Kluge** Franz Ⓜ
***Heim** Friedrich Ⓜ
***Budo** Paul Ⓜ
Wilfort Moritz Dr. jur. Ⓜ
***Karkoschka** Josef Ⓜ
Franzko Anton B. O.
Sellner Alois Dr. phil. Ⓜ
Tlustý Anton Ⓜ
Kunz Karl Ⓜ
Havliš Raimund Ⓜ
Binderhofer Josef Ⓜ
Blažek Josef
Souček Georg Ⓜ
Krejčí Karl
***Pelc** Ferdinand
Kubíče Alois
***Adler** Theodor Ⓜ
***Brenner** Otto Ⓜ
***Stosius** Richard Ⓜ (KB. 1/1)
***Mücke** Emil Ⓜ (KB. 1/1)
***Larisch** Viktor Ⓜ (KB. 1/1)
***Schröter** Walter Ⓜ (KB. 1/8)
***Žebrák** Ferdinand
***Korzinek** Norbert
Willer Emil Ⓜ
Zajas Johann Ⓜ
Bing Josef Ⓜ Dr. jur.
Gotha Josef Dr. jur. Ⓜ
Boguth Albert Ⓒ
Batheit Richard
Buraztyn Thaddäus
Krupinski Johann
Fink Johann
Drexler Ludwig Dr. jur.
Machura Hermann
Stipanits Moritz
Pospischill Leopold
Tugendhat Albert
Sovik Franz
Pospíšil Karl
Mahowsky Alfred
Walter Rudolf
Mair Otto
Rumpf Friedrich
Muttwill Wilhelm
Zimmermann Anton

Kadetten

Sieroslawski Kasimir Offstellv.
Humenink Simon
***Perl** Siegfried
Nikodem Paul
Koller Max Dr. jur. Offstellv.
***Fritsche** Johannes
Rossel Franz
Diouhy Karl
Štěpnička Gustav
Peikert Josef
} Offstellv.
Winter Wilhelm
Weilart Leo
Neugebauer Hermann
Baluk Stanislaus
Forner Karl
Dworzak Karl
} Offstellv.
Kiaza Rudolf
Sikora Georg
Černy Josef
Thieberger Josef
Opéla Alois
Gumiński Boleslaus
Nerád Georg
Veselý Franz
Lonč Wilhelm
Mortek Ernst
Feizmann Emil
Pavlik Jaroslaw
Czerweny Alois
Loidolt Josef
Gert Hugo
Sika Anton
Gwizdonik Johann (KB. 1/8)
Beyer Alois
Knopp Ferdinand
Trupka Rudolf

Digitized by Google

Klappholz Moritz
Kittel Rudolf

Landwehrärzte

Assistenzärzte

Karell Walter Dr.
Hermann Alfred Dr.
Specht Otto Dr. ⊗
Buzek Johann Dr.
Kamprath Robert Dr.
Knaur Rudolf Dr.
Hahn Bernhard Dr.
Vašek Theodor Dr.
Better Leopold Dr.
Dittrich Erwin Dr.

Assistenzarzt-Stellvertreter

Gerber Rudolf Dr.
Macher Oswald Dr.

Truppenrechnungsführer

Leutnantrechnungsführer

Danielczyk Heinrich ⊗
Gartner Josef

Digitized by Google

32.
Landwehrinfanterieregiment Neusandez

Regimentsstab: Neusandez

1. Batstab: Tarnów 2. Neusandez 3. Neusandez

Landwehr-Ergänzungsbezirkskommando: Neusandez

Mit 1. Oktober 1901 formiert aus dem 3. (ehemalig Neusandez Nr. 60) und 4. (ehemalig Tarnów Nr. 53) Feldbataillon des Landwehrinfanterieregiments Krakau Nr. 16 und einem neu errichteten Feldbataillon

Oberste { **Jakesch** Artur EKO-R. 3. MVK. Ⓜ D3. (ůk.) Komdt. der 51. LdwlBrig.
{ **Schwertführer** Alfred Edl. v. MVK. Ⓚ Ⓜ D3. Regkomdt.

Oberstleutnant

Dorschner Johann Ⓜ D3. EBKomdt.

Majore

Geramb Rudolf Ritt. v. ♁ Ⓚ Ⓜ D3. Komdt. des 3. Bat.

Trausel Wenzel ♁ Ⓚ Ⓜ D3. Komdt. des 1. Bat.

Schilhabl Engelbert Ⓜ D3. Komdt. des 2. Bat.

Sobieczky Karl Ⓜ D3. (WG)

Hauptleute 1. Klasse

Hafteniuk Titus ♁ Ⓜ D3.
Ullrich Franz ♁ Ⓜ D3. (WG)
Waßhuber Oskar ♁ Ⓜ D3.
Lindinger Karl Ⓜ D3.
Knirsch Franz Ⓜ D3.
Morel Josef Ⓜ D3.

Hauptleute 2. Klasse.

Friedrich Severin Ⓜ
Sernetz Alois Ⓜ
Czikann Johann Ⓜ
Harlaß Alois Ⓜ
Bučck Alois Ⓜ
Bečvář Wenzel Ⓜ
Matuschka Franz Ⓜ
Fischer Rudolf Ⓜ

Oberleutnants

Kalliany v. **Kallian** Josef Freih. Ⓜ
Hackl Karl Ⓜ
Beran Franz Ⓜ Magoff. beim 1. Bat.
Neubauer Hermann Ⓜ
Beyer Ferdinand Ⓜ Regadj.
Schmid Johann Ⓜ
Huczała Gustav Ⓜ Batadj.
Engelmeyer Johann Ⓜ (WG)
Kumpf Anton Ⓜ (ůk.) Frequentant des Intendanzkurses
Stumfohl Lambert Ⓜ
Zips Otto Ⓜ Provoff.
Linhart Ladislaus Ⓜ
Linhart Emil Ⓜ
Cornautian Alexander Ⓜ Batadj.
Syré August Ⓜ Batadj.
Herling Rudolf Ⓜ EBOff.
Klenzl Ernst Ⓜ (ůk.) zug. der Intdz. des Ldwkomdos. in Josefstadt
Allacz Xaver Ⓜ (WG)
Veselý Karl

Leutnants

Schiefermüller Karl
Seidl Hermann
Tausch Josef
Přerovský Richard
Frank Friedrich
Mates Josef
Vinař Franz
Gold Rudolf
Wieden Ludwig
Kout Ehrenfried Pionoff.
Kritsch Friedrich
Tvrzický Ludwig
Sýkora Franz
Goll Ferdinand
Helm Friedrich
Wenzel Otto
Braun Jaroslav
Zbytek Adolf
Strohe Vinzenz Edl. v.
Vukits Johann

Kadetten

Lerl Adolf
Luska Karl
Seubert Gustav
Kolšek Anton
} Offstellv.

Lokalanstellungen

Major

Konaniec Demeter Ⓜ D3. (WG)

Hauptleute 1. Klasse

Gadner Johann Ⓜ D3. Magoff.
Ansion Julius Ⓜ D3. Verwltgsoff.

Digitized by Google

Fiala Alexander Ⓜ (ůk.) Konzeptsoff. beim M. f. LV.
Mayrhofer Josef Ⓜ Verwltgsoff.
Brandl Rudolf Ⓜ Verwltgsoff. bei der Expos. in Tarnów

Hauptmann 2. Klasse

Stegmann Richard Ⓜ (ůk.) Konzeptsoff. beim M. f. LV.

Oberleutnants

Vašek Franz Ⓜ Magoff.
Weber Ferdinand Ⓜ (ůk.) Adj. beim Ldwwaffendepot

Landwehrärzte

Józefczyk Thaddäus Dr. GVK. m. Kr. Ⓜ Regarzt 1. Kl.
Brenner Karl Dr. Ⓜ Regarzt 1. Kl.
Wodnicki Josef Dr. Ⓜ Regarzt 1. Kl.

Truppenrechnungsführer

Marunczak Alexander Ⓜ Obrltrfr.
Neumann Robert Ⓜ Leutrfr.

Nichtaktiv

Leutnants

Kučera Josef Ⓜ
***Kuška** Anton Ⓜ Ⓒ
Stein Kamillo Ⓜ
Strakele Viktor Ⓜ
***Exner** Felix Dr. phil. Ⓜ
***Sobotka** Hans Ⓜ
***Defris** Siegmund Ⓜ
Gorzecki Rudolf Ⓜ Ⓒ
Rudolf Oskar Ⓜ
Kroupa Ludwig Ⓜ
Przybylski Siegmund Dr. jur. Ⓜ
Swarovsky Josef Ⓜ
***Klębkowski** Siegmund Ⓜ
***Scholz** Artur Ⓜ
***Grötzinger** Julius Ⓜ (KB. 1/1)
***Heide** Karl Ⓜ
***Karl** Wenzel Ⓜ
***Kudielka** Albert Ⓜ
***Čupr** Karl Ⓜ
Marczak Peter Ⓜ
Gismann Karl Ⓜ
Šebesta Franz Ⓜ
Schröfl Leo Ⓜ
Kózka Johann Ⓜ
***Odnéga** Ernst Ⓜ
***Fischmeister** Viktor Dr. jur. Ⓜ (KB. 1/1)
***Bank** Max Ⓜ
***Schwitzer** Ernst Ⓜ
Fanti Richard Ⓜ
Bärmann Hugo Ⓜ
Wytrzens Leo Ⓜ
Anger Josef Ⓜ
Stötzer Robert Ⓜ
Blahut Ludwig Ⓜ
Kwieciński August Ⓜ
Buchberger Ferdinand Ⓜ
Schwarz Edmund
Heller Karl Ⓜ
Borzowski Eduard Ⓜ
Weiß Franz Ⓜ
Vesely Karl Ⓜ
Kleinert Gustav Ⓜ
Rákos Stanislaus Ⓜ
Siczáček Rudolf Ⓜ
Kopp Eduard Ⓜ
Jirku Heinrich Ⓜ
Blöch Moritz Ⓜ
Deutsch Ferdinand Ⓜ
***Kahn** Franz Ⓜ
***Würth** Franz Ⓜ
Cyhan Alois Ⓜ
Kalmár Marian Ⓜ
Blau Albert Ⓜ
Dziwota Wenzel Ⓜ
Winter Adolf Ⓜ
***Kirchmayer** Peter Ⓜ
***Fickert** Eduard Ⓜ
Grund Wilhelm Ⓜ
Raithel Richard Dr. phil. Ⓜ
Jachymczak Franz Ⓜ
Bayer Edmund Ⓜ
Fink Franz Ⓜ
Hořanek Josef Ⓜ
Różecki Stephan Ⓜ
Richter Anton Ⓜ
Skrejschowsky Johann Ⓜ
Waldherr Othmar Ⓜ
***Mróz** Adam Ⓜ
Hochstaedt Sigismund Ⓜ
Tronner Karl Ⓜ
Blomann Anton Ⓜ
***Solański** Stanislaus Dr. jur. Ⓜ
***Winterstein** Julius Ⓜ
***Bohutinský** Oktavian Ⓜ (KB. 1/1)
***Hoor** Ludwig Ⓜ (KB. 1/4)
***Fusiarski** Karl Dr. jur. Ⓜ (KB. 1/2)
***Foiner** Thaddäus Ⓜ
***Heisig** Karl Ⓜ (KB. 1/1)
***Hayek** Ignaz Ⓜ (KB. 1/2)
***Goldfluß** Nathan
Hulcer Josef
Hilbricht Alfred
Rybicki August
Vrzal Rostislav
Sobota Viktor Ⓜ
Straßmann Paul Dr. jur.
Blumenthal Rudolf
***Studnicki v. Gilbert** Miecislaus (KB. 1/1)
***Schenker** Adolf Ⓜ (KB. 1/8)
Rudolf Josef
Teodorowicz Marian
Stauffer Henryk
Borowiczka Thaddäus
Hoffman Isaak
Weißkirchner Gustav
Pająk Franz
Hampl Alois
Glaok Theobald
***Gaweł** Emil Dr. jur.
Bořicky Ottokar Ⓜ
Kohaut Heinrich
Beňa Bohuslav
Geppert Rudolf
Reßler Abraham Dr. jur.
Winternitz Paul
Klein Artur
Pechanek Anton
Kleinmann Heinrich
Lauer Josef
Maršik Karl
Gryez Karl
Friedrich Wilhelm Dr. phil.
Biskoroványi Ferdinand
Müller Karl Dr. jur.

Kadetten

Kucik Paul Ⓜ
Kostka Franz Ⓜ
Dyroz Vinzenz Ⓜ
Kurtyka Franz Ⓜ
Kwiecień Johann Ⓜ
Twardus Johann Ⓜ
Gałuszka Ludomir Ⓜ
Haßny Josef

} Offstellv.

Digitized by Google

Chudoba Stanislaus
Lipiński Stephan
Baecker Thaddäus
***Krawczyński** Franz
Wróbel Josef
Ječabek Karl
Beran Alois
Popiel Stanislaus
***Wajda** Michael
Chrz Ferdinand
Hrbač Josef
Schönthal Siegfried
Novák Wenzel
Przeworski Josef
Międzybrodzki Ludwig
Kreutzer Ernst
Kouba Rudolf

Offstellv.
Offstellv.

Longr Franz
Zywczak Adalbert
Dvořak Anton
Hamrle Gottlieb
Swider Josef
Kukuk Nathan
Holoubek Alois
Baltowski Franz
Jelušić Anselm

Landwehrärzte

Assistenzärzte

Langstein Leopold Dr. ⊗
Egrè Josef Dr.

Wieselmann Josef Dr. ⊗
Teufel Salomon Dr.
Band Pinkas Dr. ⊗
Bleier Artur Dr. ⊗
Wiesner Richard Dr.

Assistenzarzt-Stellvertreter

Gans Hugo Dr.
Zobel Julius Dr.

Truppenrechnungsführer

Leutnantrechnungsführer

Jaworski Boleslaus ⊗ D2. B. O.
Stumfohl Walter ⊗ D2.
Ducker Eduard

Digitized by Google

33.

Landwehrinfanterieregiment Stryj

Regimentsstab: Stryj

1. Batstab: Stryj 2. Stryj 3. Sambor

Landwehr-Ergänzungsbezirkskommando: Stryj

Mit 1. Oktober 1901 formiert aus dem 3. (ehemalig Sambor Nr. 61) und 4. (ehemalig Stryj Nr. 65) Feldbataillon des Landwehrinfanterieregiments Przemyśl Nr. 18 und einem neu aufgestellten Bataillon

Oberst u. Regkomdt. **Drda** Robert Ⓜ D3.

Oberstleutnant

Kück Ferdinand Ⓚ Ⓜ D3.
Komdt. des 2. Bat.

Majore

Wacátko Ladislaus Ⓚ Ⓜ D3.
EBKomdt.

Reichel Adalbert Ⓚ Ⓜ D3.
Komdt. des 3. Bat.

Nostadt Josef Ⓜ D3.
Komdt. des 1. Bat.

Hauptleute 1. Klasse

Kreuz Wenzel MVK. Ⓜ D3.
Shejwal Franz Ⓜ D3.
Povolný Josef MVK. Ⓜ D3.
Alemann Emil v. Ⓜ D3.
Wanka Franz Ⓜ D3. beim Ersatzbatkader
Soltokovič Franz Ⓜ D3.
Schmidt Alfred Ⓜ D3.
Waldek Julius Ⓜ
Kowarž Ignaz Ⓜ (WG)
Ronacher Simon Ⓜ

Hauptleute 2. Klasse

Thullié Johann Ritt. v. Ⓜ
Kadlec Ludwig Ⓜ
Groß Alfred Ⓜ
Köle Eduard Ⓜ
Nekolla Gustav Ⓜ (ük.) zug. der Intdz. des Ldwkomdos. in Krakau

Oberleutnants

Scharf Viktor Ⓜ
Mařcha August Ⓜ Regadj.
Malý Vinzenz Ⓜ (WG)
Tarnawski Miron Ⓜ
Hanusch Johann Ⓜ Magoff. beim 3. Bat.
Vydra Karl Ⓜ Batadj.
Biegimayer Karl Ⓜ Batadj.
Müller Emil Ⓜ
Hrbek Franz Ⓜ Batadj.
Pokorny Theodor Ⓜ (ük.) Lehrer an der Ldwkadettensch.
Frank Ferdinand Ⓜ
Wastl Josef Ⓜ Provoff.
Powrożnicki Jaroslaus Ⓜ
Kollinsky Erwin
Eccher ab Eccho et Marienberg Alfred v.

Leutnants

Festl Otto
Hluchý Franz
Frühauf Franz
Rücker Maximilian EBOff.
Schmidt Franz Pionoff.
Lukavský Johann
Glatzel Johann
Eckwert Rudolf
Kofler Franz
Schreiner Jakob
Venus Otto
Wirth Michael
Soheliga Karl
Austl Johann
Klein Karl
Forasohik Adolf
Engler Wenzel
Mann Wilhelm
Worliczek Julius
Otruba Emanuel
Dobrzański Adam

Kadetten

Vogler Adalbert
Březina Friedrich
Berger Eduard
Korbel Karl
Körner Julius
Trost Friedrich zug. vom Resstand des IR. Nr.100

Off-stellv.

Digitized by Google

Lokalanstellungen

Hauptleute 1. Klasse

Czernek Stanislaus FJO-R. ♂ Ⓜ D3. Verwltgsoff.
Sechor Karl Ⓜ D3. (Ük.) beim Ldwaffendepot
Gerke Karl Ⓜ D3. Magoff.
Böhlke Ernst v. Ⓜ Verwltgsoff.

Hauptmann 2. Klasse

Guth Hugo Ⓜ Verwltgsoff.

Landwehrärzte

Urich Theophil Dr. Ⓜ Regarzt 1. Kl.
Kloyzy Heinrich Dr. Regarzt 1. Kl.

Truppenrechnungsführer

Donner Karl Ⓚ Ⓜ D2. Hptmrfr. 2. Kl.
Reich Bernhard Ⓜ D2. Leutrfr.

Nichtaktiv

Leutnants

Halpern Ascher Dr. jur. Ⓜ
Wiener Friedrich Ⓜ
Höfner Karl Ⓜ
Schicki Johann Ⓜ
***Járay** Alexander Ⓜ
Fieber Viktor Ⓜ
Hübner Alfred Ⓜ
Peliar Georg Ⓜ
Thenius Otto Ⓜ Ⓒ
Knob Method Ⓜ Ⓒ
***Rieß** Maximilian Ⓜ
***Wirsch** Franz Ⓜ
Legner Anton Ⓜ Ⓒ
Puszyński Michael Ⓜ Ⓒ
Winter Gustav Ⓜ Ⓒ
Nawratil Wladimir Ⓜ
Dübell Heinrich Ⓜ
***Matakiewicz** Maximilian Ⓜ
Kirschner Eduard Ⓜ
Schultze Wilhelm Ⓜ
Rohlik Bohumil Ⓜ
Fritsch Artur Ⓜ
Barton Josef Ⓜ
Bürgel Ämilian Ⓜ Ⓒ
Pšeničný Wilhelm Ⓜ
***Egger** Richard Ⓜ
***Sciborowski** Siegmund Ⓜ
***Waeber** Rudolf Ⓜ
***Fasal** Oskar Ⓜ
***Drexler** Franz Ⓜ Ⓒ
***Schwarzer** Heinrich Ⓜ
***Steiner** Franz Ⓜ
Schanek Franz Ⓜ
Dubik Josef Ⓜ
Tabischetzky Karl Ⓜ
Laifr Wenzel Ⓜ
Kubský Franz Ⓜ
Pietsch Josef Ⓜ
***Juva** Wenzel Ⓜ
***Negruez** Roman Ⓜ Ⓒ
***Kocyłowski** Josef Ⓜ (KB. 1/10)
***Goldschmidt** Egon Ⓜ
***Schick** Kamillo Ⓜ
Bogdas Thomas Ⓜ
Koloc Jaroslav Ⓜ Ⓒ
Jelinek Adolf Ⓜ
Slavotinek Stephan Ⓜ
Ausländer rekte **Winter** Isaak Ⓜ
Jořabek Josef Ⓜ
Némethy Anton Ⓜ
Groß Jakob Ⓜ
Troszkiewicz Anton Ⓜ
Waldmann Isaak Ⓜ
Kintzl Peter Ⓜ
Allerhand Salomon Ⓜ
Kaloč Alois Ⓜ Ⓒ
Uramek Stanislaus Ⓜ
Huß Franz Ⓜ
Läufer Vinzenz Ⓜ
Malec Georg Ⓜ Ⓒ
Sievert Max Ⓜ
***Oszeida** Georg Ⓜ
***Popper** Josef
Królikowski Johann Ⓜ B. O.
Tritsch Leopold Ⓜ
Skibinski Miecislaus Ⓜ
Rappaport Julius Dr. jur.
Szymański Stanislaus Ⓜ
Wenzel Friedrich Ⓜ
Wahle Viktor Ⓜ
Słoniowski Heinrich
Gędzinski Ladislaus Ⓜ
Balut Josef
Fiala Ottokar
Żuławski Adalbert Ⓜ Ⓒ
***Dzierzykray** v. **Morawski** Karl Ritt. Dr. Ⓜ
***Bárány** Otto Ⓜ (KB. 1/10)
***Tölsner** Karl Ⓜ (KB. 1/10)
***Laurynów** Johann Ⓜ
***Riedl** Ferdinand Ⓜ
***Szajer** Ladislaus Ⓜ
***Figna** Rudolf Ⓜ (KB. 1/10)
***Schlegel** Alfred Ⓜ
***Schachner** Hermann
***Förster** Josef
***Koncki** Josef
Lukesch Josef
Wójcik Thomas
Reif rekte **Rares** Baruch Dr. jur.
Láha Franz Ⓜ
***Lang** Karl Ⓜ
Glaser Josef
Vrťátko Anton
Kocyan Stanislaus
Weiß Simon
Veigel Anton
Horák Anton Ⓜ
Hrbek Johann
Hoszowski Marian
Hollaus Leopold
Bechtloff Johann
Fröde Paul
***Student** Franz Ⓜ
***Wagner** Rudolf Ⓜ
Kolcz Josef Ⓜ
Moryc Stanislaus Ⓜ
Raban Anton
Fintajsl Franz
Kazlurkiewicz Artur

Kadetten

Romański Richard
Ambach Abraham Dr. jur.
Frydlewicz Franz
Eršil Anton Dr. jur.
Klika Wilhelm
Orel Heinrich
Wiśniewski Stanislaus
Brychta Johann
Zieliński Kasimir
***Rak** Anton
Vaolik Franz
Staeger Rudolf
Fišer Karl

Off. stellv.

Digitized by Google

Winkler Zdenko
Boxer Julius
Moučka Franz
Neustadtl Theodor
} Offstellv.
Karpiński Sigismund
Ženíšek Anton
Karzel Karl
Pajączkowski Anton
Lechner Leopold
} Offstellv.
Kallus Johann
Żurawski Johann
Strycharski Ignaz Offstellv.
Melichar Wenzel
Krištof Anton
Schmatera Theodor
Sawicki Ludwig
Jarzyna Titus

Schimer Rudolf
Hauer Ferdinand
Fischer Otto
Turteltaub Osias
Dobuszowski Michael
Pfuster Ladislaus
Grünwald Josef
Streitberg Franz Ritt. v.
Hoffmann Emil

Landwehrärzte

Assistenzärzte

Burian Anton Dr. Ⓜ
Hecht Adolf Dr.
Ladstätter Karl Dr.
Dortort Chune Dr.

Dolejší Ottokar Dr.
Chuderski Franz Ritt. v. Dr.
Schoberlechner Felix Dr.
Hernfeld Oskar Dr.

Assistenzarzt-Stellvertreter

Hofmann Franz Dr.
Jasiński Stanislaus Dr.
Groß Emanuel Dr.
Thom Theodor Dr.

Truppenrechnungsführer

Leutnantrechnungsführer

Feiner Rudolf Ⓜ Ⓒ
Soukop Raimund Ⓒ
Zotti Karl

Digitized by Google

34.

Landwehrinfanterieregiment Jaroslau

Regimentsstab: Jaroslau

1. Batstab: Jaroslau 2. Jaroslau 3. Jaroslau

Landwehr-Ergänzungsbezirkskommando: Jaroslau

Mit 1. Oktober 1901 formiert aus dem 3. Feldbataillon (ehemals Jaroslau Nr. 58) des Landwehrinfanterieregiments Rzeszów Nr. 17 und zwei neu aufgestellten Bataillonen

Oberst u. Regkomdt. **Pokorny** Alois MVK. Ⓜ D3.

Oberstleutnant

Hörmann v. **Wüllerstorf** und **Urbair** Ernst Ritt. ♁ Ⓚ Ⓜ D3. Komdt. des 3. Bat.

Majore

Theyß Josef ♁ Ⓜ D3. (ük.) Vorstand der Milabt. der Ldwgruppe des Milkomdos. in Zara und Ldwkomdoadj.

Thilen Moritz ♁ Ⓜ D3. EB-Komdt.

Lober Edmund ♁ Ⓚ Ⓜ D3. Komdt. des 2. Bat.

Hauptleute 1. Klasse

Bóbrik v. **Boldva** Emil ♁ Ⓜ D3. Komdt. des 1. Bat. (interim.)

Baranowski Josef Ⓜ D3.

Mendl Josef Ⓜ D3.

Pomo v. **Weyerthal** Ferdinand Ⓜ

Eccher v. **Echo** Edl. v. **Marienberg** Heinrich Ⓜ

Preiß Johann Ⓜ

Vogl Julius Ⓜ

Beran Vinzenz Ⓜ beim Ersatzbatkader

Hauptleute 2. Klasse

Wiejacki Franz Ⓜ

Kosar Karl Ⓜ

Dragičević Johann Ⓜ

Wallpach zu **Schwanenfeld** Rudolf v. Ⓜ zug. als prov. Verwltgsoff. beim Landstbezkomdo. Nr. 23 in Sebenico

Scharf Bertold Ⓜ

Kodera Josef Ⓜ

Karaisl v. **Karais** Franz Freih. Ⓜ

Oberleutnants

Skalla Julius Ⓜ

Futter Josef Ⓜ

Riemann Karl Ⓜ

Blaschke Alois ♁ Ⓜ Batadj.

Doležal Josef Ⓜ Provoff.

Ullmann Otto Ⓜ

Greiner Ferdinand Ⓜ Regadj.

Schmid Rudolf Ⓜ

Weingärtner Karl Ⓜ

Stuchlik Josef Ⓜ

Entner Emmerich Ⓜ

Harra Josef Ⓜ Batadj.

Schmid Karl Ⓜ (ük.) Frequentant der Kriegssch.

Trampler Reinhold Ⓜ (ük.) Lehrer an der Ldwkadettenschule

Büttinghaus Hermann

Mittermayer Wilhelm Ⓜ Batadj.

Leutnants

Valla Franz Pionoff.

Brenner Franz

Otruba Franz

Balzer Franz

Capellmann Konrad (beurl.)

Böhm Franz

Lechmann Josef

Kowalski Eugen EBOff.

Ecker Leo

Trnka Franz

Wehofer Adolf

Sedlaček Johann

Knoll Emil

Hawel Friedrich

Hobl Johann

Dostal Josef

Digitized by Google

Ria Karl
Schaffer Bruno
Kritsch Karl
Vobornik Johann
Wisiak Otto

Kadetten

Reich Johann
Šindler Johann
Wonisch Rudolf
Volansky Wenzel
Richter Franz
Mucha Ulrich
} Offstellv.

Lokalanstellungen

Hauptleute 1. Klasse

Buntner Alois Ⓜ D3. Verwltgsoff.
Kaučić Fridolin Ⓜ D3. (ük.) beim Ldwmonturdepot
Christ Karl Ⓜ D3. Verwltgsoff.

Oberleutnant

Britto Hugo Ritt. v. Ⓜ (ük.) Konzeptsoff. in der Milabt. der Ldwgruppe des 10. Korpskomdos.
Niederhafner Franz Ⓜ Magoff.

Landwehrärzte

Hofmokl Kasimir Dr. Regarzt 1. Kl.
Sikorski Stanislaus Dr. Regarzt 1. Kl.

Truppenrechnungsführer

Terlecki Oskar Ⓜ Obritrfr.
Luger Eduard Ⓜ Obritrfr.

Nichtaktiv

Hauptmann 2. Klasse

Benesch Alfred Ⓜ Ⓒ

Leutnants

Jeßler Rudolf Ⓜ
Schimerka Franz Ⓜ
Kunert Johann Ⓜ Ⓒ
Schreiner Emmerich Ⓜ
***Frankenbusch** Otto Ⓜ
***Kuthan** Ferdinand Ⓜ
Frank Artur Ⓜ
Littmann Leo Ⓜ
Eichhorn Josef Ⓜ
Kneifel Karl Ⓜ
Jelonek Bruno Ⓜ
***Mautner** Stephan Ⓜ
Dyląg Anton Ⓜ
Fritze Otto Ⓜ
Kölbia Adolf Ⓜ
Fluß Friedrich Ⓜ
Slavik Johann Ⓜ Ⓒ
***Matašovsky** Johann Ⓜ
***Kluge** Ignaz Ⓜ
***Sykała** Julian Ⓜ
***Komárek** Josef Ⓜ
***Reiner** Hermann Dr. jur. Ⓜ
***Weißlitz** Karl Ⓜ
***Bart** Otto
Marchesetti Viktor v. Ⓜ
Klug Ferdinand Dr. jur. Ⓜ
Mikosz Johann Ⓜ Ⓒ
Grabowieński Jan Ⓜ
***Graubner** Viktor Ⓜ
***Janik** Leopold Ⓜ
***Kovařik** Emil Ⓜ
***Černý** Josef Ⓜ
Baczenski Julius Ⓜ
Tenzer Isidor Ⓜ
List Johann Ⓜ
Klein Maximilian Ⓜ
Gschöpf Erich Ⓜ
Walenciowicz Adolf Ⓜ
Hemala Franz Dr. jur. Ⓜ
Dąbrowski Johann Ⓜ
Hoffmann Eugen Ⓜ
Leppin Josef Ⓜ Ⓒ
Fanti Josef Ⓜ
Obešlo Jaroslaus Dr. jur. Ⓜ
***Löwy** Zdenko Dr. jur. Ⓜ
***Groch** Leon
Korsovar Elias Ⓜ
Hranáč Josef Ⓜ
Herbatschek Maximilian Ⓜ
Jänner Isidor Dr. jur. Ⓜ
Würfel Franz Ⓜ
Kosak Heinrich Ⓜ
Linnemann Gustav Ⓜ
Spazier Anton Ⓜ
Zenker Franz Ⓜ
Landau Saul Dr. jur. Ⓜ
***Michałowski** Ludwig Ritt. v. Ⓜ
Nowak Josef Ⓜ
Kuśnierz Ladislaus Ⓜ
Kearney Heinrich Ⓜ
***Rogowski** Johann Ⓜ
Smalawski v. **Pilava** Stanislaus Ritt. Ⓜ
Horn Heinrich Ⓜ
Strzyżowski v. **Strzyżów** Marian Ritt. Ⓜ
Sobin Demetrius Ⓜ
Keller Alfred Ⓜ
Hosch Karl Ⓜ
Šustera Miroslav
Pasch Julius Dr. jur.
***Drobniak** Felix Ⓜ
***Fiedler** Julius Ⓜ
***Strauß** Siegfried Ⓜ
***Gieler** Robert Ⓜ (KB. 1/10)
***Włodek** Roman Ⓜ Ⓒ
***Ludwig** Johann Ⓜ Ⓒ (KB. 1/10)
***Marjanek** Anton
***Manuel** Max
Horowitz Samuel
Sigmund Josef
Hruby Gustav
Besirske Vinzenz Dr. jur. Ⓜ
Rothansel Edmund
Drögsler Franz
Svoboda Emil Dr. jur.
Šebor Miloslaw
Putz Otto Dr. jur.
Hanel Otto
Hedrich Rudolf
Walenta Ernst
***Pollak** Emil
Čech Jaroslav Ⓜ
Ziarkiewicz Vinzenz
Bernfeld Nathan
Mokrzycki Georg
Franczykowski Ladislaus
Mahler Heinrich
Kuska Jakob
Svěřák Ottokar
Gellen Adalbert
Baj Johann
Muszyński Miecislaus
Berounsky Jaroslaus
Dobrzański Stephan
Maschka Otto
Stiasny Ernst Dr. jur.
Pruoha Oskar
Pruschek Heinrich
Marek Josef
Piontok Alexander

Digitized by Google

Kadetten

Switek Johann (M)
Saferna Stanislaus (M)
Karpiński Alfons (M)
Binar Wilhelm (M)
Mokrzycki Kornelius (M)
Paliński Roman Dr. jur.
} Offstellv.

Pařizek Ernst
Mára Anton
Váchal Wenzel Offstellv.
Skoczyński Roman
Kunc Wenzel Offstellv.
Menzl Friedrich
Gańczakowski Zdislaus
Wiśniewski Stanislaus
Stopka Ludwig
Matzka Ladislaus

Płoszczański Johann
Sierosławski Viktor
Prikner Ferdinand
Hybner Jaroslaus
} Offstellv.

Rudolf Vinzenz
Schmidt Josef Offstellv.
Mekler Josef
Szczurowskyj Nikolaus
Skácel Josef
Ruppert Karl
Cieśliński Andreas
Tomkowyd Nikolaus
Poledno Johann
Bušta Franz
Węglorz Johann
Gładyszowski Stephan
Stöckel Anton
Paručel Jaroslav
Jakoubek Josef
Zvěřina Jaroslaus

Landwehrärzte

Assistenzärzte

Groß Richard Dr.
Grudzewski Bernhard Dr. (M)
Harden Martin Dr.
Przybylski Stanislaus Dr. (M)
Mikoláček Anton Dr.
Nacht Edmund Dr.
Weismann Franz Dr.
Schönfeld August Dr.

Assistenzarzt-Stellvertreter

Pommer Wilhelm Dr.
Silbermann Aaron Dr.

Truppenrechnungsführer

Leutnantrechnungsführer

Dostal Karl (M)
Bulik August

Digitized by Google

35.

Landwehrinfanterieregiment Złoczów

Regimentsstab: Złoczów

1. Batstab: Złoczów 2. Złoczów 3. Złoczów

Landwehr-Ergänzungsbezirkskommando: Złoczów

Mit 1. Oktober 1898 formiert aus dem 3. (ehemalig Złoczów Nr. 67) und 4. (ehemalig Tarnopol Nr. 71) Feldbataillon des Landwehrinfanterieregiments Lemberg Nr. 19 und einem neu errichteten Feldbataillon

Oberst u. Regkomdt. **Wesselý** Wilhelm MVK. Ⓜ D3.

Oberstleutnant

Rößler Ludwig Edl. v. Ⓜ D3.
Komdt. des 1. Bat.

Majore

Buchta Josef 🎗 Ⓜ D3. EB-Komdt.

Zambra Josef 🎗 Ⓜ D3.
Komdt. des 3. Bat.

Kožamelj Karl 🎗 Ⓜ D3.
Komdt. des 2. Bat.

Hauptleute 1. Klasse

Nowak Johann MVK. Ⓜ D3.
Mierka Bronislaus 🎗 Ⓜ zug. als prov. Konzeptsoff. in der Milabt. der Ldwgruppe des 11. Korpskomdos.
Olszewski Josef Ⓜ D3. beim Ersatzbatkader
Trink Josef Ⓜ D3.
Ficker Josef Ⓜ
Popp Karl 🎗 Ⓜ
Scheiber Eduard Ⓜ
Opian Franz Ⓜ
Wetzer Eduard Ⓜ

Hauptleute 2. Klasse

Elfmark Eduard Ⓜ
Herz Kamillo Ⓜ
Furmankiewicz Anton Ⓜ
Plachota Karl Ⓜ
Fieber Rudolf Ⓜ

Oberleutnants

Jasiński Anton Ritt. v. Ⓜ
Seeberger Johann Ⓜ
Siegel Marzell Ⓜ
Trebicz Leon Ⓜ
Kakač Robert Ⓜ
Černý Alois Ⓜ
Bernatzky Ernst Ⓜ Regadj.
Zabloudil Alois Ⓜ
Benesch Rudolf Ⓜ
Stiasny Emil Ⓜ Batadj.
Průša Ladislaus Ⓜ (ůk.) Lehrer an der Ldwkadettensch.
Dragatin Emil Ⓜ Provoff.
Hofhansl Franz Ⓜ EBOff.
Kalhous Rudolf (ůk.) zug. dem Generalstab bei der 21. Ldw-ITDiv.
Pretzel Julius
Linde Artur Ⓜ

Leutnants

Warthol Karl Pionoff.
Czerney Karl Batadj.
Matuschka Othmar
Zanker Rudolf
Orsáček Franz
Kraus Karl Batadj.
Fischl August
Walcher Johann
Lehninger Leo
Runge Wilhelm
Paschma Othmar
Anderle Johann
Obst Josef
Hlawitschka Franz
Rojnik Johann
Stefaniów Ignaz
Pieniążek Ladislaus
Labęcki Ludwig
Igielski Ladislaus
Blahák Franz

Kadetten

Kačirek Josef
Motyčka Gottfried
Stára Rudolf
Nagl Julius
Klckinger Alois
Statkiewicz de Hohna Klemens
} Offstellv.

Digitized by Google

Lokalanstellungen

Hauptmann 1. Klasse

Hála Johann Ⓜ Verwltgsoff.

Oberleutnant

Engler Josef Ⓜ Verwltgsoff.

Leutnant

Suk Rudolf Magoff.

Landwehrärzte

Gramatyka Adalbert Dr. Ⓜ Regarzt 1. Kl.

Hahn Felix Dr. Ⓜ Regarzt 1. Kl.

Hand Leon Dr. Ⓜ Regarzt 1. Kl.

Truppenrechnungsführer

Goldenberg Leon Ⓜ Hptmrfr. 2. Kl.

Scherbaum Adolf Ⓜ Obrltrfr.

Nichtaktiv

Leutnants

Porębski Marian Ⓜ
Preis Anton Ⓜ
***Teschich** Oskar Ⓜ
***Dobrowolski** Stanislaus Ⓜ
***Zaloscer** Jakob Ⓜ Ⓒ
Dryák Alois Ⓜ
Georg Kasimir Ⓜ Ⓒ
Chutkowski Stanislaus Ⓜ Ⓒ
***Urbánek** Mojmir Ⓜ
***Hirschy** Rudolf Ⓜ
Brechner Elias Ⓜ
Feuerstein Saul Ⓜ
Baron Alfons Ⓜ
***Koitschim** Josef Ⓜ Ⓒ
***Portisch** Vinzenz Ⓜ
***Paravicini** Ernst Ⓜ
Piesch Hugo Ⓜ Ⓒ
Szczepański Johann Ⓜ
Bergmann Adolf Ⓜ
Schora Ludwig Ⓜ
Abrahamovicz Karl Ⓜ Ⓒ
Kolloros Karl Ⓜ
Nader Emil Ⓜ
***Blau** Hermann Ⓜ
***Chrzanowski** Ladislaus Ⓜ Ⓒ
***Jordan-Rozwadowski** Konstantin Ⓜ
***Till** Stanislaus Ⓜ (KB. 1/11)
***Vinický** Ottokar Dr. jur. Ⓜ Ⓒ
***Lemberger** Friedrich Ⓜ
***Zita** Franz Ⓜ
***Langer** Alexander Ⓜ
***Öhlgießer** Josef Ⓜ
***Malý** Franz Ⓜ
Ostachowicz Karl Ⓜ Ⓒ
Miklas Eduard Ⓜ
Panek Artur Ⓜ
Petryszak Michael Ⓜ
Tesař Anton Ⓜ Ⓒ
Svoboda Wenzel Ⓜ
***Setkowicz** Paul Ⓜ
***Slavik** Franz Ⓜ
Cibulka Johann Ⓜ Ⓒ
Kühnel Wenzel Ⓜ
Szydłowski Kasimir Ⓜ
Meizer Isaak Ⓜ
Zahajkiewicz Wladimir Dr. jur. Ⓜ
Wronka Marian Ⓜ
Steidl Anton Ⓜ
Novotny Josef Ⓜ
Trauer Ottokar Ⓜ
Petr Franz Ⓜ
Fieker Leo Dr. jur.
Pfützner Wilhelm Ⓜ Ⓒ
Sas-Topolnicki Eugen Ritt. v. Ⓜ
Rys Karl Ⓜ
***Wierzbicki** Leo
***Beneš** Wenzel Ⓜ
Biląd Sebastian Ⓜ
Urban Anton Ⓜ
Strauß Emil Ⓜ
Suchý Karl Ⓜ
Bašny Emanuel Ⓜ
Sanetra Thaddäus Ⓜ
***Janczy** Adalbert Ⓜ
Dobrzański Ladislaus Ⓜ
Saphir Maylech Ⓜ Ⓒ
Strejn Karl Ⓜ
Glaser Hermann Ⓜ
Fousek Anton Ⓜ
Schwarz Gustav Ⓜ
Fedusiewicz Julian Ⓜ
Payersfeld Kamillo Ritt. v. Ⓜ
Lincker Adam
Fangor Stanislaus
Man Wenzel
Hromada Emil
Naske Theodor Dr. techn.
***Obertyński** Johann Ⓜ
***Neudörfl** Ottokar Ⓜ
***Winnicki** Bronislaus Ⓜ (KB. 1/11)
***Geyer** Viktor Ⓜ Ⓒ
***Linke** Franz Ⓜ
***Sahanek** Stanislaus Ⓜ Ⓒ
***Winiarski** Stanislaus
***Musiał** Franz
Czarnecki Josef
Kadner Wenzel
Tuttnauer Josef Ⓜ
Imber Michael Ⓜ
Gregor Emil Ⓜ
Solarski Klaudius
Mazura Josef
Borysławski Stanislaus
Szajna Stanislaus
Wojciechowski Guido
Konopka Adam Ritt. v.
Kužma Alois
Rachalski Gerhard Ⓜ
Karg Josef
Strunc Viktor
Sikorski Ladislaus
Bäuml Richard
Wokač Josef

Kadetten

Goruk Simeon Ⓜ
Erychleb Wenzel
***Kulczycki** Kasimir
} Offstellv.
***Kaliszczak** Anton
Berner Samuel Offstellv.
Petz Leopold
Engel Sender
Mareček Anton
} Offstellv.
Pecák Franz
Blum Artur
Janowicz Hippolyt
Tauber Artur Dr. jur.
Sikorski Valerian
Jakubowski Stanislaus
Müller Josef
Schützer Abraham
} Offstellv.
Jastrzębski Miecislaus

Digitized by Google

Gerbel Josef
Lochschmid Rudolf
Speiser genannt Nußbaum Salomon
Landau Leib
Posacki Stephan
Struš Ladislaus
Weiner Josef
Buczyński Simeon
Neumann Julius Dr. jur.
Šimůnek Ottokar
Forstnik Franz
Vepřek Franz
Dušek Josef
Filipovský Karl

} Offstellv.

Schornböck Karl
Žyzlavský Ignaz
Fischl Friedrich Dr. jur.
Badura Anton
Dukes Hugo
Buczowski Alois

Landwehrärzte

Assistenzärzte

Seika Alfred Dr.
Wohl-Ecker Isidor Dr.
Kubisztal Stanislaus Dr. (M)
Krüger Simon Dr.
Kapolusz Maximilian Dr.

Assistenzarzt-Stellvertreter

Heller Otto Dr.
Grabowski Alexander Dr.
Stern Richard Dr.
Weißmann Saul Dr.
Schorr vel Eichen Jakob Dr.
Rendelstein Joël Dr.

Truppenrechnungsführer

Oberleutnantrechnungsführer

Haari Josef (M)

Leutnantrechnungsführer

Weinberg Samuel (M)
Reiner Hugo (M) D2.

Digitized by Google

36.

Landwehrinfanterieregiment Kolomea

Regimentsstab: ***Kolomea***

1. Batstab: *Kolomea* *2. Kolomea* *3. Kolomea*

Landwehr-Ergänzungsbezirkskommando: ***Kolomea***

Mit 1. Oktober 1898 formiert aus dem 4. Feldbataillon (ehemalig Kolomea Nr. 66) des Landwehrinfanterieregiments Stanislau Nr. 20. dem 4. Feldbataillon (ehemalig Suczawa Nr. 78) des Landwehrinfanterieregiments Czernowitz Nr. 22 und einem neu errichteten Feldbataillon

Oberst u. Regkomdt. **Lischka** Emil MVK. Ⓜ D3.

Oberstleutnant

Zadurowicz Ludomir Ritt. v. ♁ Ⓚ Ⓜ D3. Komdt. des 1. Bat.

Majore

Marek Karl ♁ Ⓚ Ⓜ D3. Komdt. des 3. Bat.

Novotný Josef MVK. ♁ Ⓜ D3. EBKomdt.

Spunar Eugen ♁ Ⓚ Ⓜ D3. Komdt. des 2. Bat.

Hauptleute 1. Klasse

Schmidt Alfred ♁ Ⓜ D3.

Fieldorf Johann Ⓜ D3.

Trexler Ludwig Ⓜ D3.

Hradezny Friedrich Ⓜ D3.

Petrović Emil Ⓜ D3.

Tomschi Heinrich Ⓜ D3.

Hauptleute 2. Klasse

Majcen Martin Ⓜ

Vojta Josef Ⓜ beim Ersatzbatkader

Jereb Josef Ⓜ

Lodgman v. Auen Oskar Ritt. Ⓜ zug. dem Ldwwaffendepot

Trawniczek-Uchatius Hugo Ritt. v. Ⓜ

Hofbauer Wladimir Ⓜ

Dietz Eduard Ⓜ

Braun Julius Ⓜ

Oberleutnants

Ehrbar Eduard Ⓜ

Gemeinböck Ludwig Ⓜ

Ubelacker Josef Ⓜ (ūk.) Lehrer an der Ldwkadettensch.

Machan Karl Ⓜ

Lentner Albert Ⓜ zug. beim M. f. LV.

Jobst Johann Ⓜ

Steiner Anton Ⓜ Regadj.

Zwirn Franz Ⓜ

Zeis Karl Ⓜ Provoff.

Schröer Richard Ⓜ

Agler Franz Ⓜ (WG)

Czoppi Alfons Ⓜ

Supperer Johann Ⓜ

Enenkel Viktor Ⓜ

Münster Otto Ⓜ

Holna Wenzel Ⓜ Batadj.

Iwanyszyn Theodor EBOff.

Bauer Moritz

Leutnants

Pietsch Franz

Prino Ludwig

Lappat Johann

Stefan Leopold Batadj.

Krön Richard Pionoff.

Schubert Franz (ūk.) Frequentant der Kriegssch.

Birnstein Max

Taitl Anton

David Ferdinand

Hornberg Wilfried v. zug. vom IR. 93 Batadj.

Zappe Karl

Tippelt Konrad

Siusariuk Emil

Hrabálek Franz

Dworzak Eugen

Juch Johann

Ruß Richard

Lang Rudolf

Heidler Josef

Fiala Karl

Uhl Eduard

Kadetten

Horák Eduard, **Bielut** Bronislaus } Offstellv

Štufka Josef

Frinta Karl, **Rieger** Karl, **Štufka** Gottfried } Offstellv.

Digitized by Google

Lokalanstellungen

Hauptleute 1. Klasse

Panuslewicz Jakob Ⓜ D3. Verwltgsoff.
Scharf Julius Ⓜ D3. Verwltgsoff.
Sattler Josef Ⓜ D3. (ūk.) Konzeptsoff. in der Milabt. der Ldwgruppe des 11. Korpskomdos.

Hauptmann 2. Klasse

Hirt Wilhelm Ⓜ (ūk.) Manipulationsoff. in der Milabt. der Ldwgruppe des 11. Korpskomdos.

Leutnant

Klarić Josef Magoff.

Landwehrärzte

Beigel Adolf Dr. Ⓜ Regarzt 1. Kl.
Kos Josef Dr. Ⓜ Regarzt 1. Kl.

Truppenrechnungsführer

Fritz Philipp Ⓜ D2. Obritrfr.
Rosenblatt Isaak Ⓜ Leutrfr.

Nichtaktiv

Oberleutnant

Grossauer Karl Ⓜ B. O.

Leutnants

Zellich Leopold Ⓜ Ⓒ
Kardasch Gregor Ⓜ
Urban Albert Ⓜ
***Glaser** Arnold Ⓜ
Gürtler Ladislaus Ⓜ
Vogel Rudolf Ⓜ Ⓒ
***Plesch** Walter Ⓜ
Mika Gustav Ⓜ Ⓒ
Bláha Johann Ⓜ Ⓒ
***Bochenek** Stanislaus Ⓜ
Ševčik Stanislaus Ⓜ
***Hromádka** Franz Ⓜ
Süsser Karl Ⓜ Ⓒ
Österreicher Augustin Ⓜ
Weiß Hubert Ⓜ
***Staniszewski** Ladislaus Ⓜ
***Keschmann** Vinzenz Ⓜ
***Antonowicz** Emanuel Ⓜ
***Folkmann** Johann Ⓜ
***Merdinger** Rudolf Ⓜ
***Štěpánek** Josef Ⓜ
***Veltrubský** v. **Veltrub** Anton Dr. jur. Ⓜ
***Fanta** Gottlieb Ⓜ
***Nevařil** Anton Ⓜ
***Linzer** Richard Ⓜ
***Seibold** Franz Ⓜ
***Drimi** Johann Ⓜ
***Mašin** Anton Ⓜ
Kobrzyński Wladimir Ⓜ
Kipper Heinrich Ⓜ
Kowanda Wilhelm Ⓜ
Brüll Josef Ⓜ
Buchelt Siegmund Ⓜ
Gorecki Ferdinand Ⓜ Ⓒ
Dutka Włodzimierz Ⓜ Ⓒ
Blau Simon Ⓜ
Schubert Franz Ⓜ
Schmidt August Ⓜ
Sazowsky Josef Ⓜ
Blümel Franz Ⓜ
Rükl Anton Ⓜ
Körner Eduard Ⓜ
Kopff Marian Ritt. v. Ⓜ
Kołodziejski Siegmund Ⓜ
Osuchowski Ludwig Ⓜ
Šebesta Heinrich Ⓜ
Klička Rudolf Ⓜ
Deutsch Samuel Ⓜ
***Kurz** Karl Ⓜ
***Rzonca** Sigismund Ⓜ
Niemczewski Marian Dr. jur. Ⓜ
Schröder Virgil Ⓜ
Zapletal Josef Ⓜ
Dębiński de **Rawicz** Thaddäus
Klopek Alois Ⓜ
Hölzel Richard Ⓜ
Scherber Johann Ⓜ
Škaloud Franz Ⓜ
Balak Franz Ⓜ
Hendrych Franz Ⓜ
Hoszowski Johann Ⓜ Ⓒ
Turowicz August Ⓜ Ⓒ
Kosmann Peter Dr. jur. Ⓜ Ⓒ
***Kottek** Adam Ⓜ
Baumgartner Karl Ⓜ
Stefanovici Alexander Ⓜ
Havliček Ludwig Ⓜ
Profic Johann Ⓜ
Hoch Karl Ⓜ
Schöberl Hugo Ⓜ
Tomowicz Viktor
Kotowicz Wladimir
Rohrer Josef Ⓜ
Pollak Ernst
Josefowicz Anton
Krzemiński Kasimir
Słowiak Josef
***Steiner** Emil Dr. jur Ⓜ
***Käufler** Karl Ⓜ
***Kopr** Alfred Ⓜ
Sekot Josef
Michnik Jakob
Wagner Wladimir
Polaczek Johann
Wyrobek Miecislaus Ⓜ
Piotrowski Stanislaus Ⓜ
Dusel Franz
Melder Louis
Günsberg Alfred
***Gificzek** Friedrich Dr. jur. (KB. 1/11)
Luniaczek Ludwig
Mayerberg Stanislaus Ⓜ
Rumpl Franz Ⓜ
Sereth Salomon
Giegl Albin
Jaitner Bruno
***Witoszyński** Aital
Mádlo Johann
Hlaváč Ludwig
Šenk Engelbert

Kadetten

Rysiakiewicz Johann Ⓜ
Štrupl Josef Ⓜ
Sitta Emauel Ⓜ
Pfeifer Adalbert Ⓜ
Kohut Peter
Žytny Leo
} Offstellv.

Zaloscer Markus Dr. jur.
***Perfecki** Wladimir
Klein Wilhelm
Bednarowski Adolf Dr. phil.
} Offstellv.

Hawryluk Elias
Kohn Rudolf
Wesoliński Franz
Kuchař Jaroslaw
Konšel Wladimir
Krongold Wilhelm
} Offstellv.

Digitized by Google

Ulanicki Wladimir
Wójcik Stanislaus
Lang Bronislaus
Fediuk Isidor
} Offstellv.
Buxbaum Nathan
Rawski Leon
Kubisztal Adam Offstellv.
Szarawarków Michael
Dostál Gottlieb
Blažek Josef
Roszkowski Ladislaus
Vlach Ferdinand
Novak Johann
Špinka Alois
Bajer Alois
Królikiewicz Marjan

Heacheles David Dr. jur.
Pikuzinski Ladislaus
Heindl Oskar
Postrzednik Julius
Jonáš Josef
Löwit Oswald
Musil Stephan

Landwehrärzte

Assistenzärzte

Villoth Robert Dr.
Adlerstein Aaron Dr.
Neumann Ferdinand Dr.
Keller Ernst Dr. Ⓜ
Rappaport Naftali Dr.

Klepsch Otto Dr.
Kraus Julius Dr.
Simon Hermann Dr.

Assistenzarzt-Stellvertreter

Schacherl Maximilian Dr.
Engler Karl Dr.

Truppenrechnungsführer

Oberleutnantrechnungsführer

Kirsch Josef Ⓜ © B. O.

Leutnantrechnungsführer

Zdziejowski Peter Ⓜ D2.

Digitized by Google

37.
Landwehrinfanterieregiment Gravosa

Regimentsstab: Gravosa

1. Batstab: Gravosa 2. Batstab: Gjenović, 3. Batstab: Gravosa

Landwehr-Ergänzungsbezirkskommando: Castelnuovo

Mit 1. Juni 1906 formiert aus dem 3. und 4. Bataillon des Landwehrinfanterieregiments Zara Nr. 23
Mit 1. Oktober 1906 wurde das 3. Bataillon neu errichtet

Oberst u. Regkomdt. **Walter** Karl MVK. ♂ Ⓚ Ⓜ D3.

Oberstleutnant

Mandel Friedrich Ⓜ D3. Komdt. des 3. Bat.

Majore

Fischböck Franz ♂ Ⓜ D3. Komdt. des 1. Bat.

Chytil Johann ♂ Ⓜ D3. EBKomdt.

Pešl Vinzenz ♂ Ⓚ Ⓜ D3. Komdt. des 2. Bat.

Hauptleute 1. Klasse

Stanger Erich ♂ Ⓜ D3.
Schwarz Martin ♂ Ⓚ Ⓜ D3.
Krainz Alois Ⓜ D3.
Wurianek Friedrich Ⓜ
Baumgartner Wilhelm Ⓜ
Franck Moritz v. Ⓜ
Pasetti - Friedenburg Florian Freih. v. Ⓜ

Hauptleute 2. Klasse

Radović Thesimir Ⓜ
Matičević Julius Ⓜ
Zaccaria Maximilian Ⓜ
Zahlbruckner Friedrich Ⓜ
Schaffler Karl Ⓜ beim Ersatzbatkader
Radivović Silvan Ⓜ
Trimmel Josef Ⓜ

Oberleutnants

Knaus Maximilian Ⓜ
Naši Karl Ⓜ (WG)
Borkowec Rudolf Ⓜ
Pellegrini Johann v. Ⓜ
Kubin Josef Ⓜ
Bonaventura Josef Ⓜ
Graff Anton Freih. v. Ⓜ
Piaček Franz Ⓜ
Dellazotta Olivier Ⓜ
Sanzin Josef Ⓜ
Vidmar Hermann Ⓜ
Löwenhöfer Johann Ⓜ
Schulz Karl Ⓜ EBOff.
Redl Edmund Ⓜ
Burgstaller Gottfried Ⓜ
Kozicki Johann Ⓜ
Topolšek Franz Ⓜ
Čimala Alois (ük.) Frequentant des Intendanzkurses
Formentini Johann Freih. v.
Wesely Julian Regadj.
Unger Richard Batadj.
Raunacher Gustav Ⓜ

Leutnants

Jurković Franz
Beck Leo
Mautner Maximilian Ⓜ (ük.) zug. zur Probedienstleistung bei der k. k. Gendarmerie
Kolin Edgard Batadj.
Baebler Wilhelm
Žáček Wenzel Ⓜ Pionoff.
Reif Franz
Vanicky Rudolf
Rasper Innozenz
Kammerlander Franz Batadj.
Kukovica Matthias
Kickinger Richard
Raunacher Elmar
Scomazzoni Josef
Menšik Josef

Kadetten

Koubek Wilhelm
Salković Josef
Bittermann Karl
Genser Josef
Bokšić Michael
Juvančić Anton
Kubin Friedrich zug. vom Reststand des IR. Nr. 27
} Offstellv.

Lokalanstellungen

Hauptleute 1. Klasse

Kroupa Johann Ⓜ D3. Verwltgsoff.
Matičević Nikolaus Ⓜ D3. Verwltgsoff.
Berthold Josef Ⓜ Magoff.

Digitized by Google

Proviantoffizier

Domić Ljubo Leut.

Landwehrärzte

Magnago Jakob Dr. Ⓜ Regarzt 1. Kl.

Schwarz Adolf Dr. Ⓜ Regarzt 1. Kl.

Šeat Spiridion Dr. Ⓜ Regarzt 2. Kl.

Bibica Markus Dr. Ⓜ Regarzt 2. Kl.

Truppenrechnungsführer

Kelsch Julian Ⓜ Hptmrfr. 2. Kl.

Stuli Matteo Ⓜ D2. Leutrfr.

Nichtaktiv

Leutnants

Vuletin Johann Ⓜ Ⓒ
Eisendle Robert Ⓜ Ⓒ
Hübner Friedrich Ⓜ
Hanamann Alexander Ⓜ
Janović Andreas Ⓜ
Wenzel Rudolf Ⓜ
Bauer Johann Ⓜ
Gabrić Franz Ⓜ
Trotthan Ferdinand Ⓜ
Szalatnay v. **Nagy - Szalatna** Richard Ⓜ
Binder Leopold Ⓜ
Werk Hugo Dr. jur. Ⓜ Ⓒ
***Fibiger** August Ⓜ
***Kreysa** Theodor Ⓜ
***Wöhrl** Paul Ⓜ
***Englert** Rupert Ⓜ
***Bubenček** Hermann Ⓜ
***Kučera** Ladislaus Ⓜ
***Hamburger** Friedrich Ⓜ
Hausbrandt Peter Ⓜ
Teschner Rudolf Ⓜ Ⓒ
Weller Edmund Ⓜ
Bartoli Johann Ⓜ
Tilsch Ferdinand Dr. jur. Ⓜ
Baldia Josef Ⓜ
Krone Paul Dr. jur. Ⓜ
Trautmann Friedrich Ⓜ
Neuhold Alexander Ⓜ Ⓒ
Gutwald Karl Ⓜ Ⓒ
Ilić Peter Ⓜ
Čihák Stanislaus Ⓜ
Gallent Franz Ⓜ
Reitinger Emil Ⓜ
Großmann Alexander Ⓜ
Schön Franz Ⓜ
***Swoboda** Hermann Dr. jur. Ⓜ
***Spörr** Robert Ⓜ
Quantschnigg Thomas Ⓜ Ⓒ
Wurmbrand Josef Ⓜ
Pihert Heinrich Dr. jur. Ⓜ
Rößler Franz Ⓜ

Stern Moritz Ⓜ
Miani Josef Ⓜ
Figurić Stephan Ⓜ
Mašera Franz Ⓜ
Haunold Anton Ⓜ
Trentini Giovanni Ⓜ
Turek Mario Ⓜ
Ladisch Eduard Ⓜ
Nordis Karl de Dr. jur.
Lucianović Janko Ⓜ
Perić Jerolim Ⓜ
Ferrari Josef Ⓜ
Pavličck Viktor Dr. jur. Ⓜ
Prasser Franz Ⓜ
Oberwimmer Eduard GVK. m. Kr.
Leder Wilhelm Ⓜ
Kočara Franz Dr. jur. Ⓜ
Petković Anton Ⓜ
Rončević Johann Ⓜ Ⓒ
Kunjasić Joachim Ⓜ
Meyer Eduard Ⓜ
Lechner Johann Ⓜ
Lenauer August Ⓜ
Delpiero Josef Ⓜ
Neustadl Maximilian Ⓜ
Günther August Ⓜ
Stierhof Johann Ⓜ
Wagner Josef Ⓜ
Fleischner Richard Ⓜ
Samiz Alois Ⓜ
Bevk Stanislaus Dr. phil.
Kindlmann Jaroslav
Indra Franz Ⓜ
Markovinčić Slavomir Ⓜ Ⓒ
***Manojlović** Milan
Petrovský Franz
Androvich Karl
Anasipoli Virgilius
Martinelli Anton Ⓜ
Senica Franz
Alačevich Tibertus
Ghetaldi Nikolaus de Dr. jur.
Saraca Artur de
Reiß Jakob

Birimiša Basilius Dr. jur.
Feyl Emanuel

Kadetten

Petričević Tripo Ⓜ Ⓒ
Rismondo Josef Offstellv.
Cravos Jakob
Kamenarović Ciro
Dobrilović Josef
Inchiostri Rudolf
Petrić Bruno
Ivon Oskar
} Offstellv.
Buzolić Stephan
Iveta Niko
Tentor Matthäus Dr. jur.
Jasprica Ivan
Paulichievich Julius
Dražica-Matković Josef
Nesanović Radoslaw
Juránek Josef
Focke Konstantin
Paupié Richard
Katalinić Andjelo
Tolentino Josef
Bystřický Franz
Kraljić Anton
Dvořák Jaroslaw
Weiss Humbert
Bauer Ernst
Adam Josef
Mandolfo-Levi Mario
Lahola Heinrich
Schuster Josef
Rollett Viktor
Večerla Johann
Schmidl Wilhelm

Landwehrärzte

Assistenzärzte

Comisso Emil Dr. Ⓜ
Jagić Nikolaus v. Dr.

Digitized by Google

Schwerdtner Hugo Dr.
Lyon Franz Dr.
Rottenbacher Johann Dr.
Höberth de **Schwarzthal** Anton Dr.
Selam Peter Dr.
Lazarević Philipp Dr.

Assistenzarzt-Stellvertreter

Vernay Alexander Dr.
Frey Emil Dr.
Cvilićević Baldo Dr.
Miličić Jakob Dr.

Truppenrechnungsführer

Oberleutnantrechnungsführer

Kolař Otto ⊛ © Dr.

Leutnantrechnungsführer

Neuwirth Julius ⊛
Malalan Johann

Adjustierung der Stabs- und Oberoffiziere sämtlicher Landwehrinfanterieregimenter

Hut mit schwarzem Federbusch; Rock und Bluse hechtgrau; Pantalons blaugrau mit grasgrünen Passepoils; Mantel blaugrau; auf allen Sorten Metallknöpfe weiß mit der Regimentsnummer in arabischen Ziffern. Egalisierung grasgrün. Die Offiziere des Landwehrinfanterieregiments Nr. 1 sind gleich den Offizieren der Landesschützenregimenter adjustiert, jedoch die Knöpfe mit Nummern in arabischen Ziffern

Digitized by Google

Digitized by Google

Landesschützenregimenter

Digitized by Google

Landesschützenregimenter

Digitized by Google

Digitized by Google

I.

Landesschützenregiment Trient

Regimentsstab: ***Trient***

1. Batstab: Trient 2. Batstab: Pergine 3. Batstab: Cavalese
4. Batstab: Cortina d'Ampezzo 5. Batstab: Innichen

Landesschützen-Ergänzungsbezirkskommando: ***Innsbruck***

Mit 1. Mai 1893 formiert aus den Landesschützenbataillonen Unterinntal Nr. I (errichtet 1871), Innsbruck-Wipptal Nr. II (errichtet 1871), Oberinntal Nr. III (errichtet 1871) und Vorarlberg Nr. X (errichtet 1871)

Mit 1. Oktober 1901 wurden das 2. und 4. Bataillon aufgelöst, das 3. Bataillon erhielt die Nummer 2, während das bisherige 4. Bataillon des Landwehrinfanterieregiments Linz Nr. 2 als 3. Bataillon dem Regiment einverleibt wurde

Mit 1. Juni 1906 nahm das Regiment durch Verlegung des Regimentsstabes von Innsbruck nach Trient die Bezeichnung „Trient" an und gelangte zu demselben Zeitpunkt ein neues Bataillon zur Aufstellung

1. Oktober 1907 gelangte ein 5. Bataillonskommando unter der Nr. 5 zur Errichtung, während das bisherige 4. Bataillon die Nummer 5 annahm

Oberste { **Lütgendorf** Kasimir Freih. v. MVK. Ⓜ Regkomdt.
{ **Fox** Wilhelm MVK. Ⓚ Ⓜ D3.

Oberstleutnant

Georgi Karl ♂ Ⓚ Ⓜ D3.
Komdt. des 5. Bat.

Majore

Hansmann Adolf MVK. Ⓜ D3.
Komdt. des 1. Bat.

Pleskott Alfred ♂ Ⓜ D3.
Komdt. des 3. Bat.

Burggasser Johann ♂ Ⓜ D3.
EBKomdt.

Jent Karl Ⓜ D3.

Gstrein Thomas ♂ Ⓜ D3.
Komdt. des 2. Bat.

Richter Otto ♂ Ⓜ D3.
Komdt. des 4. Bat.

Hauptleute 1. Klasse

Pflug Leo ♂ Ⓜ
Beck Johann Ⓜ D3.
Fritsch Alois Edl. v. Ⓜ D3.
Busch Emil Ⓜ
Himbertdroz Wilhelm ♂ Ⓜ (ůk.)
Lehrer an der Ldwkadettenschule
Martinetz Karl Ⓜ
Chiba Johann Ⓜ beim Ersatzbatkader
Hoppe Julius Ⓜ
Hueber Viktor Ⓜ
Florio Rudolf Ⓜ
Fenderl Richard Ⓜ

Hauptleute 2. Klasse

Tischer Franz Ⓜ
Blaschke August Ⓜ
Hoyer Rudolf Ⓜ
Polletin Emil Ⓜ
Friedrichsberg Georg Edl. v. Ⓜ
Klinkowström Klemens v. Ⓜ
Nenning Rudolf Ⓜ (ůk.) Lehrer an der Ldwkadettensch.
Liendl Ernst Ⓜ

Oberleutnants

Schneider Hugo Ⓜ
Lichy Rudolf Ⓜ Pionoff.
Gmeiner Anton Ⓜ
Müller Friedrich Ⓜ
Prunner Alcide Ⓜ Batadj.
Tauer Johann Ⓜ
Weber Viktor Ⓜ
Beier Emil Ⓜ
Höfer Rudolf Ⓜ Batadj.
Schutz Gustav Ⓜ
Peer Alois Ⓜ EBOff.
Feichtenschlager Johann Ⓜ
Urban Julius Ⓜ
Keindl Artur Ⓜ Regadj.
Sazenhofen Eduard Freih. v. Ⓜ
Michallozek Richard Ⓜ
Fischer Josef Ⓜ Batadj.
Till Rudolf Ⓜ Pionoff.
Niehaner Karl Ⓜ
Kroboth Robert
Proßliner Eduard
Hartwig Viktor
Eipek Valentin Ⓜ
Freisauff v. **Neudegg** Johann

Leutnants

Kremlička Eduard Batadj.
Stefin Matthias
Trevisan Leopold Batadj.
Löschner Richard
Müller Emilian
Heß Richard
Leitgeb Karl Pionoff.
Kobányi Richard zug. v. IR. Nr. 19
Hanák Rudolf (ůk.) Frequent der Kriegssch.

Digitized by Google

Petermann Friedrich
Hibler Otto
Kulik Ignaz
Roneš Wilhelm
Barborka Emanuel
Raynoschek Othmar
Stuniak Albert
Polster Ruppert
Rotter Robert
Greilg Adolf Pionoff.
Hruschka Leo
Girtlschmid Johann
Činibulk Johann
Luger Franz
Lagger Michael
Uffenheimer Ferdinand
Pitsch Karl
Kerer Josef
Sonvico Karl
Kastelic Peter
Detela Karl
Pießlinger Johann
Lawner Otto
Weinfurter Ferdinand

Kadetten

Suda Oddo
Schmidt Karl
Schneider Max
Dowrtiel Julius
Lechner Heinrich
Schallek Anton
Boleslawski Karl
Roeßler Rudolf
Seidl Franz
Navrátil Emil
Pátroß Josef
Herbinger Johann
Pohanka Theodor
Gruber Ferdinand zug. vom Resstand des IR. Nr. 14

Off. stellv.

Lokalanstellungen

Majore

Manussi Maximilian Edl. v. MVK. ♁ Ⓚ Ⓜ D3. (ük.) milit. Referent bei der LV-Oberbehörde

Schröder Josef ♁ Ⓜ D3. (ük.) zug. der Milabt. der Ldw-gruppe des 14. Korpskomdos, prov. betraut mit der Leitung des Landstbezkomdos. Nr. II in Bozen

Hauptleute 1. Klasse

Kopetzky Maximilian Ⓜ D3. Komdt. und Verwltgsoff. bei der Expos. in Bregenz

Hansmann Karl FJO-R. Ⓜ D3. (ük.) Konzeptsoff. in der Milabt. der Ldwgruppe des 14. Korpskomdos.

Dal Lago Santo Ⓜ D3. Verwltgsoff.

Maurer Ludwig ♁ Ⓜ D3. (ük.) Konzeptsoff. beim M. f. LV.

Reiter Johann Ⓜ D3. Verwltgsoff.

Hirsch David Ⓜ D3. Verwltgsoff. bei der Expos. in Salzburg

Humplik Johann Ⓜ D3. Verwltgsoff.

Schuch Edl. v. **Heilbrück** Norbert Ⓜ (ük.) beim Ldwwaffendepot

Kirchebner Anton Ⓜ (ük.) bei der LVOberbehörde

Hauptleute 2. Klasse

Dolar Primus Ⓜ Magoff.
Frisch Anton Ⓜ Magoff.

Oberleutnant

Gräf Karl Ⓜ Magoff.

Leutnants

Schlapal Franz Magoff.
Pospischil Otto Magoff.

Proviantoffiziere

Doležal Karl Ⓜ Leut.
Brezden Andreas Ⓜ Leut.

Proviantoffiziers-Stellvertreter

Čakš Jakob Ⓜ

Landwehrärzte

Geringer Johann Dr. Ⓜ Regarzt 1. Kl.
Großmann Richard Dr. Ⓜ Regarzt 1. Kl.
Grünfeld Viktor Dr. Ⓜ Regarzt 1. Kl.
Fuhrmann Franz Dr. Regarzt 1. Kl.
Dobnigg Karl Dr. Regarzt 2. Kl.
Kimmelmann Manuel Dr. Ⓜ Regarzt 2. Kl.
Vogiwalder Johann Dr. Regarzt 2. Kl.
Hafner Alfred Dr. Regarzt 2. Kl.

Truppenrechnungsführer

Rupitz Karl Ⓜ Hptmrfr. 2. Kl.
Klimscha Viktor Ⓜ Obritrfr.
Wiederin Ferdinand Leutrfr.
Kunerth Adolf Ⓜ Leutrfr.
Böhmer Arnold Ⓜ Leutrfr.
Chuman Adolf Rfrstellv.

Nichtaktiv

Hauptleute 1. Klasse

Pfretschner Norbert Ⓜ
Sattler Robert v. Ⓜ Ⓒ

Hauptmann 2. Klasse

Kohn Friedrich Ⓜ B. O.

Oberleutnants

Rossi de Santa Juliana Hugo Ⓜ Ⓒ B. O.

Dießl Jakob B. O.
De Castello Viktor B. O.

Leutnants

Schmidt Karl FJO-R. Ⓜ
Hoffmann Richard Ⓜ
Charwath Heinrich Ⓜ
Vogl Johann Ⓜ Ⓒ
***Gruber** Karl Ⓜ Ⓒ

***Reuter** Otto Ⓜ
***Egger** Friedrich Ⓜ
Weyrer Ernst Ⓜ
Forster Julius Ⓜ
Stoetter Karl Ⓜ
Mutschlechner Ágyd Dr phil. Ⓜ
Sander Heinrich Ⓜ
Lachmann Emanuel Dr. phil. Ⓜ

Digitized by Google

Steiner Josef Ⓜ
Helbok Engelbert Ⓜ Ⓒ
Zottl Otto Ⓜ
Schachermayer Rudolf Ⓜ
Rimi Vinzenz Ⓜ Ⓒ
Ulmer Ferdinand Ⓜ
Wieser Adolf Ⓜ Ⓒ
Knapp Walter Dr. jur. Ⓜ
Putz Friedrich Ⓜ
Hoffingott Armin v. Ⓜ
Ledl Artur Dr. phil. Ⓜ
***Schereschewski** Arnold Dr. jur. Ⓜ
***Furtenbach** Anton v. Ⓜ
***Baborek** Josef Ⓜ
***Heidecker** Emil Ⓜ
***Rottenberg** Alfred Ⓜ
***Lospichl** Eduard v. Ⓜ
***Part** Viktor Ⓜ Ⓒ
Groß Alfred Ⓜ
Eriacher Josef Ⓜ Ⓒ
Müller Artur Ⓜ
Vareschi Karl Ⓜ Ⓒ
Klemenc Karl Ⓜ Ⓒ
Lorber Anton Ⓜ
Holzer Robert Ⓜ
Ziegler Josef Dr. jur. Ⓜ
Beyer Hugo Ⓜ
Mark Johann Dr. jur. Ⓜ
Strobl Alois Ⓜ
Juch Otto Ⓜ
Durig Karl Ⓜ
***Ritter** Ludwig Ⓜ
***Steinbuch** Hermann Ⓜ
***Heindl** Richard Ⓜ
***Sacher** Karl Ⓜ
***Eggerth** Karl Ⓜ
***Gatterader** Matthias Ⓜ Ⓒ
***Anker** Heinrich Ⓜ
***Rupp** Josef Ⓜ
Zambelli Danielle Ⓜ Ⓒ
Seitz Ferdinand Ⓜ
Haupner Josef Ⓜ
Lieblein Edmund Ⓜ Ⓒ
Hueber Oskar Ⓜ
Bonapace Viktor Ⓜ
Fleischmann Johann Ⓜ
Söider Oskar Dr. jur. Ⓜ
Frech Augustin Ⓜ
Derrer Maximilian Ⓜ
Grimm Artur Ⓜ
Kraft Karl Ⓜ Dr. techn.
Haußmann v. **Stetten, Stein unter Lebenberg, Lanegg** und **Greifenegg** Gaston Freih. Ⓜ
***Huschek** Karl Ⓜ
Luegmayer Anton Ⓜ B. O.

Berger Wilhelm Dr. jur. Ⓜ
Krall Alois Ⓜ Ⓒ
Egg Franz Ⓜ
Koopf Anton Ritt. v. Ⓜ
Kmosko de Bernicze Géza Ⓜ
Hofegger Franz Ⓜ
Handl Johann Ⓜ
Oberhueber Johann Ⓜ
Zachistai Adolf Dr. jur. Ⓜ
Rümler Karl Ⓜ
Ziegeleder Justus Ⓜ
Gruber Josef Ⓜ Ⓒ
Urban Otto Ⓜ
Schönherr Artur Ⓜ
Dal-Trozzo Primo Ⓜ
Reitstätter Heinrich Ⓜ
Lorenz Alois Ⓜ
Zunterer Hermann Ⓜ
Krause Alexander Ⓜ
Hoffmann Franz Ⓜ
Baudisch Franz Ⓜ
Strickner Martin Ⓜ
Madiener Otto Ⓜ
Dobringer Johann
Tinter Josef Ⓜ
Glatter Franz
Beyrer Gustav Dr. jur.
Dobrucki v. **Dobruty-Doliwa** August Ritt. Dr. jur. Ⓜ Ⓒ
Schwertner Adolf Ⓜ Ⓒ
Witz-Oberlin Edgar Dr. jur. Ⓜ
Hummel Josef Ⓜ
Müller Otto Josef Ⓜ
Kirchmayr Alfred Ⓜ
Wallpach Robert v. Ⓜ
Ferrari Eduard de
Baumann Oskar Ⓜ
Andorf Josef Dr. jur.
Fischer Alois Ⓜ
Buchgraber Friedrich Dr. jur. Ⓜ
Göttlicher Paul Dr. jur. Ⓜ
Philipp Josef Ⓜ
***Granichstädten** Emmerich Dr. phil. Ⓜ
***Brosche** Friedrich Ⓜ
***Romani** Josef Ⓜ
Lüftenegger Josef Ⓜ
Goetzl Josef Dr. jur. Ⓜ
Rothermann Alfred Ⓜ
Kreuzhuber Rudolf Ⓜ Ⓒ
Lochner Vinzenz Ⓜ
Weigend Wilhelm Ⓜ
Wolfersberger Alois Ⓜ
Puelli Luigi Dr. jur. Ⓜ
Mündle Johann Ⓜ
Sterzinger Gustav

Pigarelli Luigi Dr. jur.
Endres Heinrich
Lindner Ernst
Conci Luigi Dr. jur.
***Petzer** Anton Ⓜ Ⓒ
***Klaubert** Hermann Ⓜ
***Niedermayr** Ferdinand Ⓜ (KB. 1/14)
***Rüsch** Alfred Ⓜ
Überreiter Egyd
Zanolli Alfred Ⓜ
Graziadei Heinrich Dr. phil. Ⓜ
Haiwa Ottokar Ⓜ Ⓒ
Sturmberger Franz Ⓒ
Linser Wolfgang
Treichl Alfred Dr. jur.
Steiner Hugo
Tschamler Rudolf Ⓜ Ⓒ
Stadlbauer Rudolf Ⓜ Ⓒ
Aukenthaler Engelbert
Traximayr Friedrich Dr. jur.
Zambra Alfons
Hibler Richard Dr. jur.
Erne Franz Dr. jur.
Hellebrand Ernst
Ruppert Adolf Ritt. v. Dr.
Beck Max
Schick Paul
Girtler Rudolf Dr. techn.
Stolle Ferdinand

Kadetten

Sorée Karl Ⓜ
Sedlmayer Alexander Ⓜ
Ohnesorge Theodor Ⓜ
} Offstellv.

Angelini Oreste Dr. jur. Ⓜ
Bahn Adolf Ⓒ
Schwarz Franz
Gradl Franz
} Offstellv.

Plant Anton
Klaunzner Rudolf
Solertl Karl
Mühlegger Nikolaus
Richter Franz Offstellv.
Danter Anton
Baumann Franz Dr. jur.
Anselmi Ernst
Witting Rudolf
Pillinger Anton
Klieba Anton
Ewald Heinrich
} Offstellv.

Lichtenberg Anton
Winsauer Heinrich
Überbacher Emil

Digitized by Google

Preußler Gustav
Beyrer Johann
Islitzer Pföß Josef
Rossi Paul
Ewald Robert
Plangger Franz
Girardi August
Fürthner Friedrich
Marberger Andreas
Höllriegl Josef
Wachter Siegfried Offstellv.
Wedl Robert
Hoffmann Karl
Moritz Ferdinand
Diesner Oskar
Wörtz Anton Ritt. v.
Köstler Josef
Borschke Josef } Offstellv.
Bader Christian }
Spitzer Artur
Haduch Zdislaus Offstellv.
Jussel Vinzenz
Elsler Ernst

Landwehrärzte

Regimentsarzt 2. Kl.

Karajan Ernst Ritt. v. Dr. Ⓜ B. O.

Assistenzärzte

Lechleitner Hermann Dr.
Hörtnagl Franz Dr.
Waßmuth Anton Dr.
Bauer Alfred Dr.
Gruber Johann Dr.
Steiner Hubert Dr.
Winder Adam Dr.
Marschik Hermann Dr.
Bröll Johann Dr.
Saar Günter Freih. v. Dr.
Mittler Rudolf Dr.
Foramitti Alfons Dr. Ⓜ
Daser Peter Dr.
Gmeiner Paul Dr.
Bachmann Johann Dr.
Prez Silvio v. Dr.
Zelger Josef Dr.
Palla Franz Dr.
Greil Alfred Dr.
Scherrer Thomas Dr.
Müller Sebastian Dr.
Chiochetti Josef Dr.

Assistenzarzt-Stellvertreter

Weisz Wilhelm Dr.
Haidegger Josef Dr.
Feuerstein Franz Dr.
Falkensteiner Peter Dr.
Fabiani Alfons Dr.
Klučina Franz Dr.
Guggenberg Paul v. Dr.
Krukenhauser Franz Dr.

Truppenrechnungsführer

Oberleutnantrechnungsführer

Maus Anton Ⓜ

Leutnantrechnungsführer

Moser Richard Dr. jur.
Larzonei Josef Ⓜ D2.
Oppelik Alois

Digitized by Google

II.

Landesschützenregiment Bozen

Regimentsstab: Bozen

1. Batstab: Schlanders 2. Batstab: Bozen 3. Batstab: Riva

Landesschützen-Ergänzungsbezirkskommando: Bozen

Mit 1. Mai 1893 formiert aus den Landesschützenbataillonen Oberetschtal Nr. IV (errichtet 1871), Etsch- und Fleimstal Nr. V (errichtet 1871) und Pustertal Nr. VI (errichtet 1871)

Mit 1. Oktober 1901 wurde das 2. (ehemalig Oberetschtal Nr. IV) und das 3. (ehemalig Pusterthal Nr. VI) Feldbataillon aufgelöst, hingegen das 1. Feldbataillon (ehemalig Trient-Valsugana Nr. VIII) und das 3. Feldbataillon (ehemalig Rovereto-Sarco Nr. IX) des Landesschützenregiments Trient Nr. III, ersteres als 2. und letzteres als 3. Feldbataillon dem Regiment einverleibt

Oberst u. Regkomdt. **Seidler** Viktor MVK. Ⓜ D3.

Oberstleutnants

Reinisch Josef Ⓜ D3. EB-Komdt.

Englert Karl Ö Ⓚ Ⓜ D3. Komdt. des 3. Bat.

Majore

Kroupa Josef Ⓜ D3. Komdt. des 2. Bat.

Buresch Bartholomäus Ö Ⓜ D3. Komdt. des 1. Bat.

Hauptleute 1. Klasse

Basler Josef Ö Ⓜ D3.

Quasnitza Josef Ⓜ D3.

Kutscher August Ⓜ

Mandolfo Heinrich Ⓜ D3.

Nachtmann Johann Ö Ⓜ

Panzera August Ritt. v. Ⓜ

Stigler Alois Ⓜ

Franičević Peter Ⓜ

Rigger Ludwig Ⓜ

Dalla Torre Josef Ⓜ beim Ersatzbatkader

Hauptleute 2. Klasse

Procházka Robert Ⓜ zug. dem M. f. LV.

Neugebauer Rudolf Ⓜ

Fock Emil Ⓜ

Beyrer Josef Ⓜ

Oberleutnants

Miksch Rudolf Ⓜ

Forbelský Ladislaus Ⓜ

Scharschmid Edl. v. **Adlertreu** Josef Ⓜ

Feige Paul Ⓜ (Ok.) Lehrer an der Ldwkadettensch.

Schauberger Anton Ⓜ

Hýža Franz Ⓜ

Stich Alois Ⓜ

Eltz Heinrich v. Ⓜ Bataclj.

Buchbach Engelbert Ⓜ

Selbacher Johann Ⓜ Regadj.

Linde Otto Ⓜ Bataclj.

Grubeck Richard Ⓜ

Taslar Franz Ⓜ Bataclj.

Pils Wilhelm Ⓜ EBOff.

Reisch Oskar Ⓜ Provoff.

Bauer Friedrich Ⓜ

Leutnants

Sengseis Alois Pionoff

Rusch Artur Ⓜ

Watzlawick Rudolf

Micheluzzi Artur

Neugebauer Emil

Krištof Emil Pionoff.

Graf Friedrich

Pelske Oswald

Rabl Johann

Weiß Josef zug. vom FJB. Nr. 6 Provoff.

Hörmann Karl

Hengst Alois

Förster Adalbert

Pultar Josef Provoff.

Neuhauser Robert

Liendl Friedrich

Heinz Franz

Rabitsch Franz

Piskatý Johann

Becker Georg

Kadetten

Hainschwang Heinrich

Ježek Franz

Dangl Johann

Csásk Bartholomäus

Anderlitschek Max

Kerber Felizian

Pfrogner Anton

Dürschmid Ludwig

Rößler Carl zug. vom Russland des FJB. Nr. 17

Hoegel Artur d. a. vom n. a. Stande des Regiments

Off-stellv.

Digitized by Google

Lokalanstellungen

Hauptleute 1. Klasse

Mušič Franz Ⓚ Ⓜ D3. Verwltgsoff.
Tropp Maximilian Ⓚ Ⓜ D3. Verwltgsoff.
Valentini Artur de Ⓜ D3. Magoff.
Pospischil Wenzel Ⓜ D3. (Ok.) Konzeptsoff. in der Milabt. der Ldwgruppe des 2. Korpskomdos.
Leonardi Johann Ⓜ D3. Magoff.
Franz Alois Ⓜ D3. Verwltgsoff.

Hauptmann 2. Klasse

Graf Anton Ⓜ Magoff.

Proviantoffizier

Jandourek Karl Ⓜ Leut.

Proviantoffiziers-Stellvertreter

Svoljšak Josef Ⓜ

Landwehrärzte

Stein Johann Dr. Ⓜ Regarzt 1. Kl.
Popper Arnold Dr. Ⓜ Regarzt 1. Kl.
Hubinger Adolf Dr. Ⓜ Regarzt 1. Kl.
Peterseim Leo Dr. Ⓜ Regarzt 1. Kl.
Müller Friedrich Dr. Ⓜ Regarzt 1. Kl.
Schleimer Franz Dr. Ⓜ Regarzt 2. Kl.

Truppenrechnungsführer

Januschkowetz Wenzel GVK. m. Kr. Ⓜ Hptmrfr. 1. Kl.
Hammerschall Franz Ⓜ Leutrfr.
Zwerenz Karl Ⓜ Leutrfr.
Tomann Robert Rfrstellv.

Nichtaktiv

Hauptmann 1. Klasse

Bachler Maximilian Ⓜ Ⓒ

Oberleutnants

Bonelli Andreas Ⓜ
Kaiser Günter Ⓜ B. O.

Leutnants

Rosseguier de **Miremont** Moritz Gf. Ⓚ Ⓜ Ⓒ
***Bockhorn** Georg Ⓜ
Scarperi Guido Ⓜ
***Radinger** Karl Edl. v. Ⓜ Ⓒ
Sander Johann Ⓜ
Weiser Adolf Ⓜ
Raffeiner Josef Dr. Ⓜ
Simeoni Alois Ⓜ
***Schöffer** Ludwig Ⓜ
Baisi Valentin Ⓜ
Petri Attilio Ⓜ
Budaker Karl Ⓜ
Jobb Anton Ⓜ Ⓒ
Eocher Karlo v. Ⓜ Ⓒ
Fußenegger Erwin Ⓜ
Mayer Albert Ⓜ
Konzert Friedrich Ⓜ
Leichthaler Ignaz Ⓜ
Waltz Paul Dr. phil. Ⓜ
Huber Hermann v. Ⓜ
Seifert Leopold Ⓜ
Malina Josef Dr. jur. Ⓜ
Pedroni Albino Dr. jur. Ⓜ Ⓒ
Alberti Prospero Ⓜ
Winterstein Theodor Ⓜ
Molignoni Giuseppe Ⓜ
Lehnhart Leopold Ⓜ
Perathoner Eligius Ⓜ
Preyer Viktor Ⓜ Ⓒ
Meiojer August Ⓜ
Kaltenbäck Leo Ⓜ
Boscaroli Ernst Ⓜ
Schneeweiß Alfred Ⓜ
***Ragg** Manfred Ⓜ
***Klein** August Ⓜ
***Thausing** Julius Ⓜ
Oberhueber Adalbert Ⓜ
Gary Franz Ⓜ Ⓒ
Poli Guido Ⓜ
Moser Otto Ⓜ
Siucca Silvio Ⓜ Ⓒ
Innerhofer Alois Ⓜ
Harti Rudolf Ⓜ
Mattausch Josef Ⓜ
Schlesinger Rudolf Dr. jur. Ⓜ
Glicha Engelbert Ⓜ
***Liebsch** Johann Ⓜ
Kräutner Emil Ⓜ
Dimitz Josef Ⓜ Ⓒ
Erisbacher Angelus Ⓜ
Kastner Alois Ⓜ
Hackl Heinrich Ⓜ
Mayer v. **Maybach** Paul Ritt. Ⓜ
Tschurtschenthaler Ernst v. Dr. jur. Ⓜ
Kümmerlin v. **Eichenau** Alois Ⓜ
Proner Ricardo Ⓜ
Modena Ettore Ⓜ
Mayr Friedrich Ⓜ
Wittek Ernst Ⓜ
Kopecký Ottokar Ⓜ
Baader Hermann Ⓜ
Sperk Alois Ⓜ
Vötsch Franz Ⓜ
Schönbrunner Josef Ⓜ
***Hecht** Egon Ⓜ
***Fürst** Artur Ⓜ
***Gerstel** Ritt. v. **Ucken** Adolf Dr. phil. Ⓜ
***Fuchs** Wilhelm Ⓜ
***Fluck** Eduard Ⓜ
Schick Artur Ⓜ
Chertek Edgar Ⓜ
***Hasert** Rudolf Dr. jur. Ⓜ (Ersres.)
Ducati Guidobaldo
Riedl Josef
Musch Oskar
Hockauf Johann Dr. jur.
Laszkiewicz Julian
Schwarz Willi
Andreatta Remo
Gaudernak Franz
Khol Richard
Maocani Friedrich
***Bilj** Anton
Teich Konstantin Ⓜ Ⓒ
Proschko Kornelius
Koehler Josef
Knoll Friedrich
Schober Josef
Koblitz David

Kadetten

Tovazzi Heinrich Ⓜ Ⓒ Offstellv.
Panhans Rudolf Ⓜ
Gasteiner Paul
Schönegger Wilhelm
Quetti Marius Dr. jur.
Brunelli Jakob Dr. jur.
} Offstellv.

Digitized by Google

Afuhs Johann
Pilser Alois
Sinn Jakob
Girardi Amadeo
} Offstellv.
Defant Enrico
Zattoni Benedikt
Angelini Julius
Nicolussi David
Elzenbaum Josef v.
Toffler Friedrich
} Offstellv.
Friedland Adolf
Huber Albert
Staudacher Leopold
Franch Hermann
Taddei Otto
Klettenhammer Artur
Pruckmair Rudolf
Hoegel Artur Offstellv. d. a. im Regiment
Hofmann Wilhelm
Kadawy Anton
Navrátil Hugo
Mutschlechner Josef
Getattner Sebastian
Überbacher Gottfried
Grogger Johann
Jošt Rudolf

Stumpf Ernst
Titze Karl
Jenko Rudolf Offstellv.
Venier Franz
Schwarz Karl
Dal Ri Giuseppe
Tománek Richard
Langegger Johann

Landwehrärzte

Regimentsarzt 1. Klasse

Binder Romuald Dr. Ⓜ B. O.

Assistenzärzte

Stocker Eduard Dr. Ⓜ
Walzolgher Heinrich Dr.
Gerber Josef Dr.
Gallina Dominik Dr.
Reiter Florian Dr.
Wolf Franz Dr.
Casper Marius Dr.
Pechan Franz Dr.
Kofler Alois Dr.
Lehndorff Heinrich Dr.
Fellner Franz Dr. Ⓜ

Gentilini Giuseppe Dr. Ⓜ
Bertolini Franz Dr.
Fezzi Alois Dr.
Zieglauer v. Blumenthal Hugo Dr.
Lachmann Josef Dr.
Hütteger Richard Dr.
Hepperger Johann v. Dr.

Assistenzarzt-Stellvertreter

Paolazzi Guido Dr.
Lutti Alexander de Dr.
Nicolussi Johann Dr.
Barbacovi Guido Dr.
Autengruber Hermann Dr.
Hölzl Richard Dr.
Kornemann Hermann Dr.
Kittinger Anton Dr.
Ludwig Franz Dr.
Miori Silvio Dr.

Truppenrechnungsführer

Oberleutnantrechnungsführer

Schwarz Eduard Ⓜ
Pflanzer Rupert Ⓜ

Leutnantrechnungsführer

Homann Ludwig Ⓜ

Adjustierung der Stabs- und Oberoffiziere der Landesschützenregimenter

Hut mit schwarzem Federbusch; Rock, Bluse und Kniehose hechtgrau; Pantalons hechtgrau mit grasgrünen Lampassen; Mantel blaugrau; auf allen Sorten Metallknöpfe weiß mit der Regimentsnummer in römischen Ziffern; Egalisierung grasgrün; als besondere Abzeichen Federschmuck zur Kappe und auf dem Rock- und Blusenkragen silbergestickte Edelweiß

Digitized by Google

Digitized by Google

Landwehrkavallerie

Digitized by Google

Rangliste

der Oberstleutnants, Majore, Rittmeister, Oberleutnants, Leutnants und Kadetten der Landwehrkavallerie

Oberstleutnants

1. November 1905

6 Ulreg. **Welschan** Gustav Ⓜ D3.

1. Mai 1906

4 Ulreg. **Lesonitzky** Richard Ⓜ D3.

1. November 1906

2 Ulreg. **Steciuk** Johann ♁ Ⓜ D3.

1. Mai 1907

1 Ulreg. **Marenzi** v. **Tagliuno** und **Talgate** Markgraf v. **Val-Oliola** Freih. v. **Marenzfeldt** und **Scheneck** Gabriel Gf. ♁ Ⓚ Ⓜ D3. †

Majore

1. November 1903

3 Ulreg. **Tangel** Franz ♁ Ⓜ D3.

B. tir. L. Sch. **Szilvásy** Adalbert v. ♁ Ⓜ D3. Divkomdt.

1. Mai 1904

5 Ulreg. **Resch** Gustav MVK. ♁ Ⓜ D3.

5 „ **Pabst** Friedrich ♁ Ⓜ D3.

1. Mai 1905

1 Ulreg. **Bilwin** Klemens ♁ Ⓜ D3.

4 „ **Zawadzki-Graßl** v. **Rechten** Anton Ritt. Ⓜ D3.

1. November 1905

6 Ulreg. **Hofsaß** Emil ♁ Ⓜ D3.

1. Mai 1906

4 Ulreg. **Mollik** Heinrich MVK. Ⓜ D3.

1. November 1906

1 Ulreg. **Fehmel** Valerian MVK. Ⓜ D3.

1. Mai 1907

3 Ulreg. **Strubiński** Bogdan ♁ Ⓜ D3.

2 „ **Campi** Ignaz Ritt. v. Ⓜ D3.

1. November 1907

4 Ulreg. **Brandmayer** Julius ♁ Ⓜ

Digitized by Google

Rittmeister 1. Klasse

1. Mai 1895

6 Ulreg. **Weidenhoffer** Josef MVK. Ⓜ D3.

1. November 1895

B. tir.
L. Sch. **Doležal** Emil MVK. Ⓜ D3.
6 Ulreg. **Bichlbauer** Josef Ⓜ D3.
2 „ **Stamm** Josef Ⓜ D3.
6 „ **Kreutzbruck** v. **Lilienfels** Paul Ⓜ D3.
1 „ **Köhler** Julius MVK. Ⓜ D3.
1 „ **Schenk** Ernst Freih. v. Ⓜ

1. Mai 1896

4 Ulreg. **Simmer** Theodor Ⓜ
5 „ **Stamm** Anton Ⓜ D3.
3 „ **Dobner** v. **Dobenau** Franz MVK. Ⓜ
B. dalm.
L. Sch. **Stöger - Steiner** Julius MVK. Ⓜ D3. Eskadronskomdt.
4 Ulreg. **Vogel** Franz Ⓜ D3.
1 „ **Gužkowski** Kasimir v. Ⓜ D3.

1. November 1896

6 Ulreg. **Wallner** Franz Ⓜ D3.
5 „ **Bischoff** Edl. v. **Klammstein** Friedrich Ⓜ
2 „ **Erlanger** Ludwig Freih. v. Ⓜ

1. November 1897

4 Ulreg. **Srnka** Moritz Ⓜ (ůk.) Lehrer an der Ldw-kadettensch.

1. November 1897.

3 Ulreg. **Véver** Richard Freih. v. Ⓜ (ůk.) Lehrer am LdwKavoffkurs in Olmütz

1. Mai 1898

4 Ulreg. **Korger** Johann Ⓜ D3.
1 „ **Weigl** Heinrich Ⓜ D3.
4 „ **Schöbel** Severin Ⓜ D3.

1. November 1898

2 Ulreg. **Tetzeli** v. **Rosador** Eduard Ⓜ
3 „ **Wilczek** Alexander Ⓜ (WG)
5 „ **Götz** Moritz Ⓜ (ůk.) Ordonnanzoff. beim LdwOKomdo.
2 „ **Zak** Wilhelm Ⓜ

1. November 1899

3 Ulreg. **Höfer** Franz Ⓜ D3.
6 „ **Šimaček** Josef Ⓜ D3.

1. Mai 1900

4 Ulreg. **Schram** Wilhelm v. Ⓜ Ⓜ

1. November 1900

3 Ulreg. **Tschapek** Franz Ⓜ

1. Mai 1901

3 Ulreg. **Springer** Maximilian Ⓜ (ůk.) Lehrer am Ldw-Kavoffkurs in Wels
1 „ **Philipp** Josef Ⓜ D3.
B. tir.
L. Sch. **Kuenburg** Freih. auf **Künegg, Ungersbach** und **Jasbina** Hermann Gf. v. Ⓜ

1. Mai 1901

4 Ulreg. **Weingraber** Viktor Ⓜ
5 „ **Pereira - Arnstein** August Freih. v. Ⓜ
5 „ **Grundfest** Robert Ⓜ

1. November 1901

6 Ulreg. **Holzinger** Eduard Ⓜ Ⓜ D3.
6 „ **Schütze** Ernst Ⓜ
3 „ **Bourgeois** Ernst Freih. v. Ⓜ
4 „ **Lauer-Ursini** v. **Blagay** Ludwig Freih. Ⓜ
1 „ **Sulimirski** Thaddäus v. Ⓜ
B. tir.
L. Sch. **Nasko** Rudolf Ⓜ
5 Ulreg. **Peklar** Josef Ⓜ
5 „ **Rotter** Eduard Ⓜ

1. November 1902

5 Ulreg. **Meraviglia - Crivelli** Ernst Gf. Ⓜ
3 „ **Dobrzański** Roman Ritt. v. Ⓜ
4 „ **Kafka** Ferdinand Ⓜ (ůk.) Komdt der Schuleskadron am LdwKavoffkurs in Wels

1. November 1903

6 Ulreg. **Raule** Alexander Freih. v. Ⓜ
2 „ **Pereira-Arnstein** Viktor Freih. v. Ⓜ
2 „ **Tichy** Karl Ⓜ
3 „ **Sietnicki** Alfred Ⓜ
1 „ **Jagielski** Ladislaus Ⓜ

Digitized by Google

Rittmeister 2. Klasse

1. November 1904

2 Ulreg. **Kirchmayer** Karl Ⓜ
B. dalm.
L. Sch. **Zezula** Julius Ⓜ

1. Mai 1905

1 Ulreg. **Schmidt** Karl Ⓜ (ük.) Komdt. der Schuleskadron am LdwKavoffkurs in Olmütz
3 „ **Logothetti** Nikolaus Gf. Ⓜ
4 „ **Weiß** Gustav Ⓜ

1. November 1905

5 Ulreg. **Kottas** v. **Heidenberg** Artur Ⓜ (WG)
2 „ **Böhm** Ernst Ⓜ
4 Ulreg. **Bruschina** Gustav Ⓜ (ük.) Personaladj. des FZM. Marian Varešanin v. Vareš
3 „ **Dreßler** Friedrich Ⓜ (WG)

1. Mai 1906

5 Ulreg. **Schönfeld** Nikolaus Gf. Ⓜ ⚷
6 „ **Taxis** de **Bordogna** et **Valnigra** Rudolf Freih. Ⓜ
4 „ **Kwisda** Wilhelm Ⓜ
B. tir.
L. Sch. **Gulz** Otto Ⓜ
1 Ulreg. **Prihradny** de **Breznó** Ernst Ⓜ

1. November 1906

5 Ulreg. **Horn** Theodor Ⓜ
4 „ **Hafenbraedl - Hafenbraedl** Ernst Ⓜ

1. November 1907

5 Ulreg. **Bzowski** Michael Ritt. v. Ⓜ
B. tir.
L. Sch. **Cavalieri** Alois Ⓜ
2 Ulreg. **Stransky** Karl Ⓜ
1 „ **Osadca** Jakob Ⓜ
4 „ **Gebauer** Franz Ⓜ
6 „ **Rokyta** Ferdinand Ⓜ (ük.) Adj. beim Ldwkavinspektor

Digitized by Google

Oberleutnants

1. Mai 1899

2 Ulreg. **Jordan-Stojowski** Ritt. v. **Trąba** Stanislaus Ⓜ
4 „ **Steiner** Hugo Ⓜ
4 „ **Reinauer** Friedrich Ⓜ

26. August 1899

B. tir.
L. Sch. **Wünsche** Rudolf Ⓜ

1. November 1899

1 Ulreg. **Aigner** Edl. v. **Auenhof** Maximilian Ⓜ
B. tir.
L. Sch. **Frühmann** Heinrich Ⓜ
5 Ulreg. **Bergmayr** Maximilian Ⓜ

1. Mai 1900

5 Ulreg. **Plaichinger** Gustav Ⓜ
5 „ **Ferus** Anton Ⓜ

1. November 1900

B. dalm.
L. Sch. **Galli** Johann v. Ⓜ (ük.) Lehrer an der Ldwkadettensch.
B. tir.
L. Sch. **Marx** Walter Ⓜ
2 Ulreg. **Zbořil** Ladislaw Ⓜ
4 „ **Novák** Emanuel Ⓜ
6 „ **Bennewitz** Friedrich Ⓜ
5 „ **Schwackhöfer** Franz Ⓜ
5 „ **Fritsch** Rudolf Ⓜ
1 „ **Lachmann** Gustav v. Ⓜ
2 „ **Dohnal** Gustav Ⓜ
1 „ **Śmiałowski** Adam Ⓜ
3 „ **Meister** Alfred Ⓜ
6 „ **Ruszitzka** Friedrich Ⓜ (WG.)
6 „ **Koschul** Ignaz Ⓜ (ük.) Adj. u. Provoff. am LdwKavoffkurs in Wels
4 „ **Hermann** Eugen Ⓜ (ük.) Lehrer an der Ldwkadettensch.

1. Mai 1901

3 Ulreg. **Schön** Josef Ⓜ
1 „ **Vašek** Josef Ⓜ
6 „ **Hofer** Josef Ⓜ
2 „ **Łyszkowski** Romuald Ⓜ

1. November 1901

4 Ulreg. **Dreyhausen** Edl. v. **Ehrenreich** Gustav Ⓜ (ük.) Lehrer am LdwKavoffkurs in Olmütz

1. November 1901

6 Ulreg. **Schromm** Alfons Ⓜ
1 „ **Fröschl** Richard Ⓜ

1. Mai 1902

3 Ulreg. **Engelhardt** Karl Ritt. v. Ⓜ
6 „ **Stankiewicz de Mogiła** Anton Ⓜ
B. tir.
L. Sch. **Stigler** Josef Ⓜ
4 Ulreg. **Schromm** Johann Ⓜ
1 „ **Steiner** Fridolin Ⓜ (ük.) Lehrer der Ldwkadettensch.

1. November 1902

4 Ulreg. **Czapek** Karl Ⓜ
5 „ **Poljanec** Bogumir Ⓜ
2 „ **Kozelka** Edmund Ⓜ
3 „ **Casagrande** Guido Ⓜ
6 „ **Pollanetz** Rudolf Ritt. v. Ⓜ (ük.) Lehrer am LdwKavoffkurs in Wels
B. dalm.
L. Sch. **Soudek** Friedrich Ⓜ
3 Ulreg. **Bartmański** Sigismund Ⓜ
6 „ **Elgl** Johann Ⓜ
1 „ **Łobaczewski** v. **Wnuczek-Jastrzębiec** Laurenz Ritt. Ⓜ

1. Mai 1903

5 Ulreg. **Gallent** Ernst Ⓜ

1. Mai 1904

6 Ulreg. **Buol** Richard Freih. v. Ⓜ
4 „ **Fischer** Rudolf Ⓜ
1 „ **Hochweber** Hermann Ⓜ
2 „ **Merker** Josef
B. dalm.
L. Sch. **Pfleger** Franz

1. November 1904

1 Ulreg. **Vambersky** Josef
5 „ **Perko** v. **Greiffenbühl** Wilhelm Ritt. (ük.) zug. dem Generalstab bei der 1. LdwKavBrig.
4 „ **Schmedes** Rudolf v. (ük.) Personaladj. des Min. f. LV.

1. November 1904

5 Ulreg. **Gabler** v. **Adlersfeld** Hugo Ritt. Ⓜ
6 „ **Kerchnave** Oskar Ⓜ
3 „ **Kollscher** Ernst Ⓜ
5 „ **König** Franz Ⓜ

1. Mai 1905

B. tir.
L. Sch. **Sommer** Rudolf Ⓜ
3 Ulreg. **Hrušák** Wladimir Ⓜ (WG)
6 „ **Nebinger** Friedrich Ⓜ
6 „ **Ledermayer** Hugo Ⓜ

1. November 1905

5 Ulreg. **Schwartz** Ludwig Ⓜ
3 „ **Lang** Rudolf

1. Mai 1906

5 Ulreg. **Blumauer** Sebastian (ük.) zug. dem Generalstab bei der 2. Ldw-KavBrig.
4 „ **Rädlhammer** Karl
2 „ **Werner** Karl (ük.) Adj. u. Provoff. am LdwKavoffkurs in Olmütz
4 „ **Nebinger** Rudolf
2 „ **Römeth** Franz

1. November 1906

3 Ulreg. **Weiß** Karl
6 „ **Schildenfeld** Rudolf Ritt. v.
B. tir.
L. Sch. **Kirchner** Benno (beurl.)
B. dalm.
L. Sch. **Klima** Franz
B. tir.
L. Sch. **Ruber** Ferdinand Edl. v.
5 Ulreg. **Prihoda-Naeher** Eduard Ⓜ

1. Mai 1907

1 Ulreg. **Pitner** Adolf Ritt. v.
6 „ **Wimmer** Maximilian

1. November 1907

5 Ulreg. **Schmid** Walter
6 „ **Zucco Conte de Cucagna** Kamillo Freih. v.
B. tir.
L. Sch. **Korpitsch** Maximilian

Digitized by Google

Leutnants

1. November 1901

2 Ulreg. **Knoll** Moritz
6 „ **Obenaus** Emil
2 „ **Unger** Friedrich
2 „ **Heßler** Jaroslaw (M)
3 „ **Spielmann** Anton Freih. v. (M)
6 „ **Fialla** Franz (M)
4 „ **Kwiada** Karl (M)

1. September 1902

5 Ulreg. **Hrachowetz** Gustav (tk.) Frequent. der Kriegsschule
B. tir.
L. Sch. **Waldherr** Wolfgang (tk.) Frequent. der Kriegsschule
3 Ulreg. **Guzmann** Leopold
1 „ **Röhmer** Olivier

1. November 1902

2 Ulreg. **Förster** Josef
1 „ **Danzer** Max
5 „ **Mayhirt** v. **Schwertheim** Stanislaus (WG)
6 „ **Mayrhofer** Viktor
4 „ **Cichy** Hans
3 „ **Jelinek** Bohuslaw
5 „ **Kerlin** Stephan
5 „ **Dyk** Adalbert
3 „ **Lukavský** Rudolf
2 „ **Seemann** Josef
4 „ **Veaque** v. **Püttlingen** Oskar Freih.
3 „ **Dembicki** Georg
1 „ **Hubatschek** Franz
B. tir.
L. Sch. **Smolenski** v. **Zagłoba** Eduard
„ **Formentini** Freih. v. Conte di **Musmezzi** Lorenz (beurl.)
1 Ulreg. **Dembicki** Adam
3 „ **Nowotny** Eduard (M)

1. November 1902

2 Ulreg. **Streicher** Rudolf Freih. v.
4 „ **Blum** Robert

1. Mai 1903

1 Ulreg. **Nittner** Ernst

1. September 1903

2 Ulreg. **Scheiber** Egon
6 „ **Mestrozi** Waldemar

1. November 1903

B. tir.
L. Sch. **Foltin** Franz
1 Ulreg. **Sadláček** Josef
3 „ **Pillwein** Leopold
2 „ **Chlubna** Ludwig
4 „ **Reutter** Hans Ewald v.
5 „ **Smrž** Josef
6 „ **Wankó** Johann
3 „ **Svozil** Gottlieb
3 „ **Krigar** Wilhelm
1 „ **Strauß** Friedrich
5 „ **Haberer** Walter
B. dalm.
L. Sch. **Bayer** Artur
2 Ulreg. **Mayer** Franz
2 „ **Rohn** Edl. v. **Rohnau** Adolf
2 „ **Böck** Johann
6 „ **Kunz** Hubert
1 „ **Schwaab** Karl (M) (beurl.)
4 „ **Beeß** und **Chrostin** Georg Freih. v.
2 „ **Preiß** Rudolf
2 „ **Aixner** Johann
4 „ **Pauk** Norbert

1. September 1904

4 Ulreg. **Brosch** Johann
6 „ **Teuber** Maurus
1 „ **Delhaes** Johann
6 „ **Emmert** Artur Edl. v.

1. November 1904

B. tir.
L. Sch. **Hurth** Viktor
6 Ulreg. **Troyer** Ritt. v. **Aufkirchen** Josef

1. November 1904

4 Ulreg. **Bier** Heinrich (beurl.)
2 „ **Salzmann** Karl
4 „ **Haas** Viktor
5 „ **Kosman** Friedrich
5 „ **Mazel** Viktor
3 „ **Fleißner** v. **Wostrowitz** Alfred Freih.
B. tir.
L. Sch. **Fleißner** v. **Wostrowitz** Ludwig Freih.
2 Ulreg. **Kubeck** Heinrich
5 „ **Franki** Dagobert (beurl.)
6 „ **Werthner** Paul
4 „ **Barton** Gustav

1. Mai 1905

1 Ulreg. **Hejný** Wilhelm
4 „ **Kopf** Franz

1. September 1905

5 Ulreg. **Mendl** Johann
4 „ **Rambausek** Alfred

1. November 1905

3 Ulreg. **Sika** Eduard
5 „ **Neumann** Ludwig
1 „ **Barton** Gottfried
3 „ **Bazylewicz** Edl. v. **Haffnersburg** Odo
3 „ **Lubojacki** Johann
2 „ **Niederle** Ottomar
4 „ **Rossak** Karl
B. tir.
L. Sch. **Kratz** Friedrich
6 Ulreg. **Geldern** Kamillo v.
5 „ **Winterstein** Alexander Freih. v.
6 „ **Trzeciak** v. **Semetycze-Strzemie** Eduard
4 „ **Heldmann** Rudolf Edl. v.

Digitized by Google

1. Mai 1906

1 Ulreg. **Baránski** v. **Ślepowron** Stephan Ritt.
1 „ **Čulik** Ferdinand
1 „ **Strohschneider** Wladislav
3 „ **Krogulski** Ladislaus
6 „ **Mayer** Paul

1. September 1906

2 Ulreg. **Ševčik** Karl
3 „ **Kominek** Wenzel

1. November 1906

1 Ulreg. **Günzel** Maximilian
2 „ **Lašek** Johann
1 „ **Borkowetz** Otto
6 „ **Kneiß** Michael

1. November 1906

2 Ulreg. **Nemec** Rudolf
3 „ **Spork** Josef
6 „ **Estlinger** Otto v.
4 „ **Kritsch** Anton
5 „ **Pemsel** Friedrich

1. Mai 1907

3 Ulreg. **Urbanovsky** Anton
4 „ **Kaspar** Emil
B. tir.
L. Sch. **Tacco v. Fölsenstein** Markus Freih.
1 Ulreg. **Wurzbach** Edl. v. **Tannenberg** Julius
3 „ **Rasch** Klemens
2 „ **Friedl** Franz
5 „ **Bernhart** Lothar
5 „ **Schumann** Adolf
2 „ **Korpitsch** Othmar

1. November 1907

5 Ulreg. **Troharz** Johann
6 „ **Romer v. Chlazów** Árpád Gf.

Rang seinerzeit

6 Ulreg. **Saaß** Oskar
6 „ **Geldern** Alfred v.
5 „ **Krauß** Karl
4 „ **Köhler** Wilhelm
3 „ **Vysloužil** Rudolf
1 „ **Nedbal** Ladislaus
4 „ **Zlámal** Franz
2 „ **Javůrek** Boleslaus
5 „ **Kuenburg** Freih. auf **Künegg, Ungersbach** und **Jasbina** Leopold Gf.
B. tir.
L. Sch. **Huber** Josef
5 Ulreg. **Schüller** Alfons

Kadetten

1. September 1905

2 Ulreg. **Šalda** Ottokar

1. September 1906

1 Ulreg. **Dižka** Ladislaus

1. September 1907

4 Ulreg. **Vèver** Karl Freih. v.
4 „ **Löw** Johann
6 „ **Kuchař** Otto
B. tir.
L. Sch. **Szekelý de Doba** Gustav

1. September 1907

5 Ulreg. **Vaugoin** Viktor
3 „ **Hermann** Stanislaus
2 „ **Dietz** Heinrich
1 „ **Bernard** Willibald

Vom k. u. k. Heere zugeteilte Reserveoffiziere

Leutnants

1. Jänner 1908

Ulreg. **Blank** Maximilian des KAR. Nr. 2
„ **Schmiedel** Oskar des KAR. Nr. 2

Vom nichtaktiven Stande der k. k. Landwehr dauernd aktivierter Offizier

Leutnant

1. Jänner 1908

4 Ulreg. **Novotny** Franz d. a. im Regimente

Vom nichtaktiven Stande der k. k. Landwehr dauernd aktivierter Kadett

1. Jänner 1908

1 Ulreg. **Neunteufel** Alfred

Digitized by Google

Nichtaktiv

Major

3. März 1906

B. tir. L. Sch. **Kuhn v. Kuhnenfeld** Otto Freih. FJO-K. m. St. LO-R. Ⓜ Ⓒ

Rittmeister

1. Mai 1887

1 Ulreg. **Królikowski** Hugo v. FJO-R. ♂ Ⓜ Ⓒ (1. Kl.)

1. November 1890

3 Ulreg. **Mälly** Julius GVK. Ⓚ Ⓜ Ⓒ B. O. (1. Kl.)

1. Mai 1892

2 Ulreg. **Wallis** Freih. auf **Carighmain** Josef Gf. FJO-R. Ⓜ Ⓒ (1. Kl.)

1. November 1894

1 Ulreg. **Boschina** Anton ♂ Ⓜ Ⓒ B. O. (1. Kl.)

1. November 1895

4 Ulreg. **Nagl** Johann Dr. phil. Ⓜ (1. Kl.)

1. Mai 1896

3 Ulreg. **Drohojowski** Severin Gf. Ⓜ ↑ B. O. (1. Kl.)

1. November 1896

4 Ulreg. **Pazdirek** Ladislaus Ⓜ Ⓒ (1. Kl.)

1. Mai 1897

6 Ulreg. **Pollak** Viktor Dr. jur. Ⓜ Ⓒ (1. Kl.)

1. Mai 1899

6 Ulreg. **Manussi** Edl. v. **Montesole** Alfred Dr. jur. ♂ Ⓜ Ⓒ (1 Kl.)

1. November 1903

3 Ulreg. **Lanner** Richard Ⓜ B. O. (2. Kl.)

1. November 1904

4 Ulreg. **Pick** Ernst ♂ Ⓜ (2. Kl.)

1. November 1906

5 Ulreg. **Zwakon** Edl. v. **Taborau** Heinrich Ⓜ B. O. (2. Kl.)

3 „ **Poniński** Alexander Fürst Dr. phil. u. Dr. jur. EKO-R. 3. FJO-R. Ⓜ Ⓒ ↑ (2. Kl.)

Oberleutnants

1. November 1893

1 Ulreg. **Pieńczykowski** Stanislaus v. Ⓜ

1. Mai 1895

6 Ulreg. **Seßler** v. **Herzinger** Josef Freih. Ⓜ B. O.

1. November 1896

2 Ulreg. **Herget** Anton ♂ Ⓜ

6 „ **Czermak** Ernst FJO-R. Ⓜ

1. Mai 1897

1 Ulreg. **Schäffer** Adolf Ⓜ B. O.

5 „ **Linger** Hubert Ⓜ B. O.

1. Mai 1898

2 Ulreg. **Weltz** Wenzel Ⓜ B. O.

1. Mai 1899

1 Ulreg. **Dvořák** Johann Ⓜ B. O.

1. November 1899

3 Ulreg. **Weinwurm** Stanislaus Ⓜ B. O.

1. November 1901

B. tir. L. Sch. **Coreth** v. **Coredo** und **Starkenberg** Botho Gf. Ⓜ ↑ B. O.

1. Mai 1902

2 Ulreg. **Schöppl** Johann Ⓜ B. O.

1. November 1902

6 Ulreg. **Salburg-Falkenstein** Theodor Gf. Dr. jur. Ⓜ Ⓒ

1. Mai 1904

2 Ulreg. **Haas** Edl. v. **Hasenfels** Georg Ⓜ

3. November 1904

5 Ulreg. **Rokitansky** Friedrich Freih. v. Ⓜ

1. Mai 1906

5 Ulreg. **Fischl** Oskar Dr. jur. FJO-R. Ⓜ Ⓒ

1. November 1906

4 Ulreg. **Wimhölzel** Arnold Ⓜ

1. November 1907

2 Ulreg. **Krištůfek** Franz Ⓜ

1 „ **Kupka** Guido Ⓜ

Digitized by Google

Leutnants

1. Jänner 1891

1 Ulreg. **Rosenbaum** Alexander Ⓜ
6 „ **Hecher** Gustav Ⓜ
B. tir.
L. Sch. **Rumerskirch** Artur Freih. v. Ⓜ

1. Jänner 1892

3 Ulreg. **Adler** Julius Ⓜ B. O.

1. Jänner 1893

5 Ulreg. **Ceschi a St. Croce** Franz Gf. Ⓜ Ⓒ ⇑
B. tir.
L. Sch. **Consolati** Guido Gf. Ⓜ Ⓒ ⇑
1 Ulreg. **Franz** Otto Ⓜ Ⓒ
4 „ **Rosenbaum** Otto Ⓜ

1. Mai 1893

3 Ulreg. **Wielki-Miłaszów-Miłaszewski** Adam Ritt. v. Ⓜ Ⓒ

1. Jänner 1894

2 Ulreg. **Gudenus** Erwin Freih. v. Ⓜ ⇑
2 „ **Ehinger** Maximilian Ⓜ
5 „ **Trauttmansdorf-Weinsberg** Karl Gf. Ⓜ Ⓒ ⇑
5 „ **Henriquez** Hugo v. Ⓜ Ⓒ
2 „ **Kielmansegg** Karl Gf. Ⓜ ⇑
6 „ **Riedl** Edl. v. **Riedenstein** Oswald Ⓜ
B. tir.
L. Sch. **Enzenberg** zu **Freyn** und **Jöchelsthurn** Eberhard Gf. Ⓜ ⇑

1. Jänner 1895

6 Ulreg. **Liechtenstein** Eduard Prinz von und zu Durchlaucht Dr. jur. Ⓜ Ⓒ

1. November 1895

5 Ulreg. **Fainbigl** Ferdinand Ⓜ B. O.

1. Jänner 1896

6 Ulreg. **Rajakovics** Emil Edl. v. Dr. jur. Ⓜ Ⓒ
3 „ **Gniewosz v. Olexów** Alexander Ritt. Ⓜ ⇑
6 „ **Brandeis** Johannes Ⓜ
3 „ **Chrząszczewski** Thaddäus Ritt. v. Ⓜ

1. Jänner 1897

3 Ulreg. **Rostworowski** Kasimir v. Ⓜ
4 „ **Bucher** v. **Ulmenau** Ernst Ritt. Ⓜ
2 „ **Ressèguier** Rudolf Gf. Ⓜ
B. tir.
L. Sch. **Rainer** zu **Harbach** Julius Ritt. v. Ⓜ
3 Ulreg. **Pfusterschmid** v. **Hardtenstein** Nikolaus Freih. Ⓜ Ⓒ
4 „ **Walter** Johann Dr. jur. Ⓜ
5 „ **Höfmayr** Christoph Dr. jur. Ⓜ Ⓒ
5 „ **Ziegler** Karl Ⓜ
5 „ **Seyfert** Gustav Ⓜ
4 „ **Chiari** Karl Dr. phil. Ⓜ
3 „ **Jelowicki** Alexander Ⓜ

1. Jänner 1898

5 Ulreg. **Hammerstein-Equord** Josef Freih. v. Ⓜ
2 „ **Göpferd** Emil Ⓜ
1 „ **Hollitzer** Karl Ⓜ
4 „ **Rapoport** Edl. v. **Porada** Alfred Ⓜ
3 „ **Stonawski** Johann Ⓜ
4 „ **Hielle** Alfred Ⓜ
2 „ **Zierhut** Viktor Ⓜ
1 „ **Rowland** Rudolf Ⓜ
4 „ **Dworaczek** Rudolf Ⓜ
1 „ **Younga** v. **Lenie** Adam Ⓜ
1 „ **Chochlik** de **Wasilewski** Anton Ⓜ
B. dalm.
L. Sch. **Souvan** Leo Ⓜ
6 Ulreg. **Schmidt** Viktor Ⓜ
4 „ **Hoyos** Alexander Gf. Ⓜ

1. Jänner 1898

4 Ulreg. **Urban** Eduard Ⓜ Ⓒ
1 „ **Granów-Wodzicki** Georg Gf. v. Ⓜ
5 „ **Colloredo-Mannsfeld** Rudolf Gf. Ⓜ
3 „ **Wattmann** Hugo Freih. v. Ⓜ
1 „ **Grigorcea** Johann Ritt. v. Ⓜ
B. tir.
L. Sch. **Hohenbruck-Schwäger** Oskar Freih. v. Ⓜ
2 Ulreg. **Urban** Ottokar Ⓜ
5 „ **Hieß** Franz Ⓜ
4 „ **Rittler** Walter Ⓜ
6 „ **Fürstenberg** Emil Prinz zu Dr. jur. Ⓜ ⇑
5 „ **Frankenstein** Georg Freih. v. Ⓜ ⇑
4 „ **Grätz** Bruno Ⓜ
6 „ **Wense** Ernst Freih. von der Ⓜ ⇑
4 „ **Halmberger** Friedrich Freih. v. Ⓜ

1. Jänner 1899

3 Ulreg. **Prek** v. **Borck** Luziau Ritt. Ⓜ Ⓒ
3 „ **Steininger** Karl Ⓜ
B. tir.
L. Sch. **Gohm** Josef Ⓜ
3 Ulreg. **Bartelmus** Richard Ⓜ
6 „ **Thorn** Adolf Ⓜ
1 „ **Parma** Leopold Ⓜ
2 „ **Medinger** Wilhelm Edl. v. Dr. phil. Ⓜ
1 „ **Bilinski** Konstantin Ⓜ Ⓒ
B. tir.
L. Sch. **Tschurtschenthaler** Edl. v. **Helmheim** Leo Ⓜ
„ **Offermann** Wilhelm Freih. v. Ⓜ
1 Ulreg. **Luntz** Adolf Ⓜ
2 „ **Klinger** Oskar Edl. v. Ⓜ
4 „ **Neumayer** Maximilian Ⓜ
1 „ **Fix** Robert
2 „ **Hennet** Leopold Freih. v. Dr. jur. Ⓜ
6 „ **Petrin** Leodegar Dr. jur. Ⓜ

Digitized by Google

1. Jänner 1899

6 Ulreg. **Ziegler** Alfred Ⓜ
2 „ **Schneider** Heinrich Ⓜ
6 „ **Spitzer** Alfred Dr. jur. Ⓜ
5 „ **Brandis** Ferdinand Gf Ⓜ ⇑
5 „ **Hardt-Stremayr** Karl Ritt. v. Dr. jur. Ⓜ
6 „ **Angeli** Viktor v. Ⓜ
2 „ **Kühnelt** Richard Dr. jur. Ⓜ
1 „ **Schreiber** Rudolf Ⓜ
B. dalm.
L. Sch. **Dreise** August Ⓜ
2 Ulreg. **Hampel** Emanuel Ⓜ
3 „ **Bartelmus** Johann Ⓜ

1. Jänner 1900

3 Ulreg. **Heller** Friedrich Dr. jur. Ⓜ
2 „ **Battaglia de sopra monte et ponte alto** Guido Freih. Ⓜ
3 „ **Adametz** Anton Dr. jur. Ⓜ
5 „ **Hardegg** zu **Glatz** und im **Marchlande** Josef Gf. zu Ⓜ ⇑
3 „ **Humbourg** Eugen Ritt. v. Ⓜ
2 „ **Kroutil** Leo Ⓜ
4 „ **Neumann** Wilhelm Dr. jur. Ⓜ
6 „ **Hellmann** Paul Dr. jur. Ⓜ
6 „ **Ganahl** Edl. v. **Bergbrunn** Alexander Ⓜ
B. tir.
L. Sch. **Boschan** Georg Ⓜ
3 Ulreg. **Koß** Johann Ⓜ
1 „ **Horwitz** Paul Ⓜ
5 „ **Schwarz** Ferdinand Ⓜ
4 „ **Epstein** Paul Ⓜ
4 „ **Pfeiffer** Ernst Ⓜ
4 „ **Kaspar** Zdenko Ⓜ
5 „ **Meindl** Josef Dr. jur. Ⓜ
6 „ **Bosma** Johann Ⓜ
B. dalm.
L. Sch. **Kraft** Friedrich Dr. Ⓜ
6 Ulreg. **Pachmann** Ernst Ritt. v. GVK. Ⓜ
4 „ **Berchtold** Karl Gf. Ⓜ Ⓒ
2 „ **Samohrd** Ottokar Ⓜ
6 „ **Seybel** Emil Ⓜ

1. Jänner 1900

3 Ulreg. **Baumheier** Richard Ⓜ
1 „ **Sawicki** Theodor Dr. jur. Ⓜ
3 „ **Schey** v. **Koromla** Albrecht Freih. Ⓜ
1 „ **Luntz** Viktor Ⓜ
6 „ **Lewinsky** Paul Ⓜ
6 „ **Wolfsgruber** Johann Ⓜ
1 „ **Zipser** Alfred Ⓜ
2 „ **Fischek** Johann Ⓜ
5 „ **Hoyos** Edgar Gf. Ⓜ
4 „ **Born** Karl Freih. v. Dr. jur. Ⓜ
2 „ **Thurn** und **Taxis** Erich Prinz v. Durchlaucht Ⓜ ⇑

1. Jänner 1901

3 Ulreg. **Flesch** v. **Brunningen** Gustav Ⓜ
5 „ **Riedl** v. **Riedenau** Karl Ritt. Ⓜ
2 „ **Beer** Karl Ⓜ Ⓒ
1 „ **Fries** Egon Ⓜ
4 „ **Kainz-Biondi** Anton Ⓜ
1 „ **Grätz** Leo Ⓜ
5 „ **Stagl** Franz Ⓜ
B. tir.
L. Sch. **Gerson** Hermann Ⓜ
5 Ulreg. **Stingl** Karl Ⓜ
4 „ **Duffek** Adolf Dr. jur. Ⓜ
4 „ **Baumgartl** Walter Ⓜ
B. tir.
L. Sch. **Adensamer** Johann Ⓜ
6 Ulreg. **Matscheko** Franz Freih. v. Ⓜ
1 „ **Gryf** v. **Czaykowski** Josef Ritt. Ⓜ
3 „ **Rudrof** Franz Ⓜ
4 „ **Hofstättner-Hochstaden-Hohenhof** Friedrich Edl. v. Ⓜ
1 „ **Skibniewski** v. **Kurcec** Ludwig Ⓜ
1 „ **Taussig** Karl Ritt. v. Ⓜ
3 „ **Hartl** Friedrich Ⓜ
3 „ **Fundulus** Wilhelm Ⓜ
3 „ **Potocki** Dominik Gf. Ⓜ
2 „ **Jerie** Karl Ⓜ
6 „ **Revertera** Karl Gf. Ⓜ ⇑
5 „ **Medinger** Eduard Ⓜ
3 „ **Fenz** Franz
2 „ **Dittmann** Alfred Dr. jur.
6 „ **Seidler** Johann Freih. v.

1. Jänner 1901

1 Ulreg. **Max** Kasimir Dr. jur.
3 „ **Stellwag** Karl Ⓜ
3 „ **Gridl** Rudolf Ⓜ
3 „ **Jarzymowski** Josef Ⓜ
4 „ **Springer** Sigismund Ⓜ
5 „ **Maresch** Hubert Ⓜ
6 „ **Schleucher** Karl Ⓜ
B. tir.
L. Sch. **Schwegel** Hans Dr. jur. Ⓜ
3 Ulreg. **Wołkowicki** Kasimir Anton v. Ⓜ
6 „ **Kluge** Alfred Ⓜ
6 „ **Sickenberg** Karl Ⓜ

1. Mai 1901

6 Ulreg. **Scholley** Wilhelm Freih. v. B. O.

1. Jänner 1902

3 Ulreg. **Jirkovsky** Josef Ⓜ
4 „ **Lavandal-Jurié** Erich Edl. v. Ⓜ
1 „ **Wybranów-Wybranowski** v. **Poraj** Leontius zu Ⓜ
3 „ **Fischer** Ernst Ⓜ
6 „ **Wellach** Ernst Dr. phil. Ⓜ
5 „ **Wielemans** Edl. v. **Monteforte** Alexander Ⓜ
5 „ **Dubsky** Heinrich Gf. Ⓜ
1 „ **Dobner** v. **Dobenau** Karl Ⓜ
4 „ **Chwalla** Karl Ⓜ
1 „ **Stephanowicz** Kajetan Dr. jur.
1 „ **Grigorcea** Alexander Ritt. v.
1 „ **Stranecky** Oskar Ⓜ
2 „ **Steffan** Friedrich Ⓜ
6 „ **Kreindl** Karl Ⓜ
2 „ **Steinbrecher** Reinhold Ⓜ

1. Mai 1902

5 Ulreg. **Herring** v. **Frankendorf** Ernst Freih. Ⓜ
B. tir.
L. Sch. **Fabro** Quirinus Ⓜ

1. Jänner 1903

1 Ulreg. **Friedmann** Maximilian

Digitized by Google

1. November 1903

4 Ulreg. **Reinhelmer** Ludwig B. O.
B. tir.
L. Sch. **Kuhn** Peter B. O.

1. Jänner 1904

4 Ulreg. **Killian** Richard Dr. jur.
5 „ **Lustig** Hugo

17. Juni 1904

B. dalm.
L. Sch. **Attems-Petzenstein** Johann Gf.

1. November 1904

2 Ulreg. **Franckenstein** Franz Freih. zu B. O.

1. Jänner 1905

2 Ulreg. **Piffl** Wilhelm Ⓜ
2 „ **Uebl** Walter
5 „ **Scherzer** Karl Ritt. v.

1. Jänner 1906

3 Ulreg. **Gniewosz** v. **Olesców** Wladimir Ritt. Ⓜ ⇧
4 „ **Prochaska** Oskar
1 „ **Hofbauer** Karl
2 „ **Wertheimer** Johann Dr. jur.
B. tir.
L. Sch. **Fabris** v. **Freyenthal** Anton Dr. jur.
1 Ulreg. **Stein** Erwin
2 „ **Malinsky** Wladimir
B. tir.
L. Sch. **Schott** Robert
1 Ulreg. **Schmatera** Wladimir
4 „ **Zschokk** Felix Freih. v.
5 „ **Nabl** Josef Dr. phil.
B. tir.
L. Sch. **Weyse** Hermann

1. Jänner 1906

B. dalm.
L. Sch. **Waschka** Wilhelm
5 Ulreg. **Reinlein** v. **Marienburg** Jakob Freih.
6 „ **Wit** v. **Döring** Christian Dr. jur.
2 „ **Schulz** Josef
5 „ **Egger** Johann Dr. jur.
2 „ **Thun-Hohenstein** Adolf Gf. ⇧
4 „ **Walzel** Ferdinand
5 „ **Lukáts** Karl v.

1. Mai 1906

3 Ulreg. **Kovář** Miloslav B. O.
4 „ **Martius** Ernst B. O.
6 „ **Kuenburg** Bernhard Reichsgraf v.

1. Jänner 1907

5 Ulreg. **Zugmayer** Otto
2 „ **Bachrach** Karl
4 „ **Brand** Karl
4 „ **Bauer** Oskar
3 „ **Sohlich** Ernst
3 „ **Russocki** Heinrich Ritt. v.
3 „ **Distler** Friedrich Freih. v.
4 „ **Horstmann** Robert
6 „ **Teuffenbach** Rudolf Freih. v.
1 „ **Wildner** Heinrich FJO-R.
5 „ **Knaffl-Lenz** v. **Fonsdorf** Alfons Ritt.
1 „ **Ambrosz** Edl. v. **Rechtenberg** Egon
5 „ **Sachsel** Karl
B. tir.
L. Sch. **Fuchs** Karl v.
4 Ulreg. **Hofmann** Richard

1. Jänner 1907

B. tir.
L. Sch. **Rathausky** Ernst
4 Ulreg. **Chlumecky-Bauer** Moritz Ritt. v.
1 „ **Silberstein** Rudolf
1 „ **Bernhart** Ludwig Dr jur.
2 „ **Baňka** Gottlieb
4 „ **Fiedler** Richard
2 „ **Mühlbeck** Rudolf
6 „ **Christl** Rudolf
6 „ **Winter** Johann
6 „ **Richter** Karl
5 „ **Bělohlavek** August
3 „ **Karplus** Hermann
1 „ **Habjank-Dunikowski** Stephan
5 „ **Weiß** Erich Dr. jur.
6 „ **Hammerstein** Johann Freih. v.
6 „ **Kornfeld** Walter

1. Jänner 1908

6 Ulreg. **Minibeck** Arnold Dr. jur.
3 „ **Mayer** Rudolf
3 „ **Steuer** Franz
3 „ **Bönisch** Oskar
4 „ **Scheiber** Maximilian
1 „ **Politzer** Maximilian
3 „ **Romaszkan** Josef Dr. jur.
2 „ **Čejka** Viktor
1 „ **Bartke** Alexander
2 „ **Schiel** Friedrich
1 „ **Novák** Josef
6 „ **Preyß** Karl
6 „ **Zettel** Paul Dr. jur.
4 „ **Novotny** Franz d. a. im Regimente

Kadetten

1. November 1896

2 Ulreg. **Woschalik** Alois Ⓜ

1. Jänner 1901

6 Ulreg. **Wittgenstein** Hans
4 „ **Kubeš** Johann
4 „ **Trischak** Leopold

1. Jänner 1902

1 Ulreg. **Pillis** Max

1. Jänner 1904

2 Ulreg. **Schlesinger** Otto
3 „ **Heilmann** Ernst
1 „ **Subak** Robert
3 „ **Wiktor** Stanislaus

1. Jänner 1905

3 Ulreg. **Landsberger** Philipp
5 „ **Fleischer** Alois
2 „ **Procháska** Alois

1. Jänner 1906

5 Ulreg. **Klikar** Adolf
B. dalm.
L. Sch. **Nejedlý** Johann
1 Ulreg. **Lonský** Josef
2 „ **Deym** Johann Gf.

1. Mai 1906

3 Ulreg. **Augustynowicz** Roman Ritt. v.

Digitized by Google

1. Juli 1906

5 Ulreg. **Krones** Anton

1. Jänner 1907

5 Ulreg. **Meixner** Julius
6 „ **Fiala** Alfred
B. tir.
L. Sch. **Schweinbach** Julius
„ **Förster** Friedrich
4 Ulreg. **Hirsch** Karl
5 „ **Lampl** Otto
5 „ **Fischerauer** Friedrich
2 „ **Vondörfer** Karl
4 „ **Spiegelhauer** Eduard

1. Jänner 1907

6 Ulreg. **Bitterlich** Rudolf
1 „ **Dawidowicz** Nikolaus
5 „ **Kern** Erwin
4 „ **Fasemann** Johann
5 „ **Mašat** Wolfgang
6 „ **Bárta** Josef

1. Jänner 1908

5 Ulreg. **Leitner** Gustav
5 „ **Pecival** Johann
1 „ **Trydmann** Ritt. v. **Pravy** Richard Dr. jur.
6 „ **Luschka** Edl. v. **Sellheim** Felix

1. Jänner 1908

6 Ulreg. **Friedrich** Walter
2 „ **Kraupa** Karl
5 „ **Zischka** Karl
3 „ **Staffen** Ernst
2 „ **Schartel** Rudolf
B. Tir.
L. Sch. **Vosnjak** Bogumil Dr. jur.
4 Ulreg. **Přibram** Ewald Dr. jur.
1 „ **Della Scala** Martin **Gf.**
1 „ **Neunteufel** Alfred d. a. im Regimente
2 „ **Grohmann** Kurt
4 „ **Beneš** Friedrich

Digitized by Google

Im Verhältnis der Evidenz der Landwehr

Majore

1. Mai 1897

Schenek Alfred Ⓜ B. O.
Popowski Josef Ⓜ B. O.

1. Mai 1900

Auersperg Engelbert Prinz Durchlaucht Ⓚ ⊙ Ⓜ ⚷ B. O.

Rittmeister

1. Mai 1878

Dubsky v. **Třebomislitz** Heinrich Gf. Ⓚ Ⓜ ⚷ (1. Kl.) B. O.

1. November 1879

Haan Eugen Freih. v. EKO-R. 3. Ⓚ Ⓜ Ⓒ (1. Kl.) B. O.

13. September 1888

Pfaffenhoffen-Chłędowski Kasimir Freih. v. Ⓜ (2. Kl.) B. O.

1. November 1888

Stoiński Stanislaus Ritt. v. Ⓜ (1. Kl.) B. O.
Bayer v. **Bayersburg** Robert Ⓜ (2. Kl.) B. O.

1. Mai 1889

Köhler Edl. v. **Dammwehr** Adolf Ⓜ (1. Kl.) B. O.

1. November 1889

Gregurich Amon Edl. v. Ⓜ (2. Kl.) B. O.

1. Mai 1890

Skarzyński Fortunat Ritt. v. Ⓜ (1. Kl.) B. O.
Keil Julius 🎗 Ⓚ Ⓜ (2. Kl.)
Vetter von der **Lilie** Moritz Gf. Ⓜ Ⓒ GHR. ⚷ (2. Kl.)

1. November 1890

Fellner v. **Feldegg** Robert Freih. Ⓚ Ⓜ (2. Kl.) B. O.
Heine-Geldern Maximilian Freih. v. Ⓜ (2. Kl.) B. O.

1. November 1891

Maschl Adolf Ⓚ Ⓜ (2. Kl.)
Günther Wilhelm Ⓜ (1. Kl.)
Schwarzer v. **Heidenstamm** Emil Ritt. Ⓜ Ⓒ (1. Kl.) B. O.

1. Mai 1892

Fischer v. **Ankern** Wilhelm Ritt. Ⓜ (2. Kl.)

1. November 1892

Vittinghoff genannt **Schell** v. **Schellenberg** Maximilian Freih. v. EKO-R. 3. Ⓜ ⚷ (2. Kl.)

1. November 1893

Haase v. **Wranau** Artur Ⓜ Ⓒ (2. Kl.) B. O.

1. Mai 1894

Jelinek Anton FJO-R. GVK. m. Kr. Ⓜ (2. Kl.)

1. November 1894

Vrtěl Franz Ⓜ (2. Kl.)

1. November 1896

Enis v. **Atter** und **Iveaghe** Wilhelm Freih. Ⓜ ⚷ (2. Kl.) B. O.

1. Mai 1898

Hanstein Karl Freih. v. Ⓜ (2. Kl.) B. O.

1. Mai 1899

Cnobloch Edmund Freih. v. Ⓜ (2. Kl.) B. O.
Auersperg Franz Josef Fürst Durchlaucht GVO-R. Ⓜ ⚷ lebenslängl. Herrenhausmitglied des österr. Reichsrates (2. Kl.)
Auersperg Karl Fürst Durchlaucht Ⓜ GHR. (2. Kl.) B. O.
Fürstenberg Max Egon Fürst zu Durchlaucht Ⓜ MO-Ehrenritter GHR. (2. Kl.)

1. November 1899

Stritzl Friedrich Dr. jur. Ⓜ Ⓒ (2. Kl.)

27. September 1904

Clary-Aldringen Karl Ⓜ GHR. ⚷ (1. Kl.)

1. Mai 1905

Windisch-Graetz Otto Fürst zu Durchlaucht Ⓜ ⚷ B. O. (2. Kl.)

3. März 1906

Macchio Karl Freih. v. Dr. jur. Ⓜ Ⓒ (2. Kl.)

14. November 1907

Reuter Otto FJO-K. EKO-R. 3. Ⓜ Ⓒ (2. Kl.)

12. Dezember 1907

Boos-Waldeck Hugo Gf. Ⓜ ⚷ (2. Kl.)

Rittmeister 2. Klasse m. T. u. Ch.

(Rang als Oberleutnant: 27. September 1885)

Berks Lothar Ritt. v. Dr. jur. EKO-R. 3. FJO-R. 🎗 Ⓚ Ⓜ Ⓒ ⚷

Digitized by Google

Oberleutnants

1. Mai 1879

Jarmulski Richard Ⓚ Ⓜ Ⓒ

1. November 1880

Koppens Julius Ⓜ B. O.

1. Mai 1881

Rummerskirch Zdenko Gf. FJO-R. Ⓜ B. O.

1. November 1881

Wang Nikolaus ⊙ Ⓜ

1. Mai 1882

Kříž Karl Ⓜ Ⓒ B. O.

1. Mai 1885

Kinsky zu **Wchinitz** und **Tettau** Rudolf Gf. Ⓜ ✝

Marolčić di **Madonna** del **Monte** Ambros Freih. Dr. jur. GVK. m. Kr. Ⓜ Ⓒ

11. April 1886

Lumbe Franz FJO-R. ⊙ Ⓜ B. O.

1. Mai 1886

Taxis Hans Gf. Ⓜ B. O.

Tarnowski Julius Gf. Ⓜ

1. November 1886

Pilz Karl Ⓜ

1. November 1887

Engel v. **Mainfelden** Friedrich Ritt. Ⓜ B. O.

Hiller Wilhelm Ⓚ Ⓜ

Suttner Rudolf Freih. v. Ⓜ

Prochaska Franz Ⓜ

Garlik v. **Osoppo** Gustav Ritt. Ⓜ

Kossak Adalbert Ritt. v. Ⓜ

Köster Ernst Ⓜ Ⓒ

Noltsch Rudolf Ⓜ

Puntschart Georg Ⓜ

Diettrich Karl Ⓜ Ⓒ

10. Dezember 1887

Brunicki Moritz Freih. v. Ⓚ Ⓜ Ⓒ

1. November 1888

Neumann Karl Ⓚ Ⓜ

Hoyos-Sprinzenstein Ernst Gf. Ⓚ Ⓜ ✝

Demel v. **Elswehr** Harold Ritt. Ⓜ Ⓒ

Hruschka Johann FJO-R. Ⓜ Ⓒ

Negrelli v. **Moldelbe** Maximilian Ritt. Ⓜ B. O.

Wratislaw v. **Mitrowitz** Maximilian Gf. Ⓜ B. O.

Weber v. **Ebenhof** Ernst Freih. FJO-R. ⊙ Ⓜ Ⓒ

1. Mai 1889

Röthi Franz Ⓜ B. O.

Hoschek v. **Mühlheim** Rudolf Ritt. Ⓜ

Pretis v. **Cagnodo** Sisino Freih. Ⓜ Ⓒ

Arbesser v. **Rastburg** Wilhelm Ⓜ Ⓒ

Wandl Johann Ⓜ

Brenner v. **Felsach** Joachim Freih. Ⓜ ✝

1. November 1889

Eschenburg Karl Freih. v. Ⓜ Ⓒ

Thurn Douglas Gf. FJO-R. Ⓜ ✝ B. O.

Beck Siegmund Dr. jur. Ⓜ

1. Mai 1890

Heinold v. **Udyński** Karl Freih. Dr. jur. FJO-R. Ⓜ Ⓒ

Krämer Maximilian Ⓜ

Wilhelm Heinrich Ⓜ

Morstin Thaddäus Gf. Ⓜ

1. November 1890

Hurter-Aman Josef v. EKO-R. 3. Ⓜ Ⓒ

Kozicki Eduard Ritt. v. Dr. jur. Ⓜ

Bittner Franz Ⓜ Ⓒ

Weißmann v. **Zawidowski** Alexander Ritt. Ⓜ

13. September 1891

Hauser Alfred ⛄ Ⓚ Ⓜ

1. November 1891

Kloth Josef Ⓜ

Stankiewicz de **Mogila** Rudolf Ritt. v. Ⓜ Ⓒ

Regner v. **Bleyleben** Rudolf Ritt. Ⓜ Ⓒ

Gatterburg Konstantin Gf. Ⓜ ✝

Naumann Rudolf Ⓜ

Stahl Philipp Ritt. v. Ⓜ Ⓒ

Karnicwski Thaddäus Ritt. v. Ⓜ

Ostaszewski Stanislaus Ritt. v. Ⓜ

Rohan Raol Prinz Ⓜ

Ippen Theodor EKO-R. 3. FJO-R. Ⓜ MO-Ehrenritter

Mikucki Bogusław Ⓜ

Freudenthal Karl Freih. v. FJO-K. Ⓜ

Hardegg Friedrich Gf. Ⓜ

Clam-Martinitz Heinrich Gf. ⛄ Ⓜ ✝

Czerniński Felix Ritt. v. Ⓜ

1. Mai 1892

Galatti Johann Ritt. v. GVK. m. Kr. Ⓜ Ⓒ

Sellern und **Aspang** Julius Gf. Ⓜ ✝

Landwehr v. **Wehrheim** Franz Ritt. Ⓜ

1. November 1892

Badenfeld Wilhelm Freih. v. Ⓜ B. O.

Coudenhove Richard Gf. Ⓜ B. O.

Morawitz v. **Cadio** Heinrich Edl. Dr. jur. Ⓜ Ⓒ

Vukobrankovics de **Vuko** et **Branko** Hermann Ⓜ Ⓒ

Chotek Wolfgang Gf. Ⓜ Ⓒ ✝

Beeß-Chrostin Josef Freih. v. Ⓜ Ⓒ

1. Mai 1893

Pretis v. **Cagnodo** Anton Freih. Ⓜ Ⓒ

Coronini-Cronberg Albrecht Gf. Ⓜ Ⓒ

Schönburg-Hartenstein Johann Prinz zu Durchlaucht Ⓜ ✝

Digitized by Google

1. Mai 1893

Wetzelsberger Karl GVK. m. Kr. Ⓜ
Forstel Wolfgang Freih. v. Ⓜ Ⓒ
Fritz Karl Ⓜ
Jasiński Viktor Ⓜ
Wimpffen Max Paul Freih. v. Dr. jur. Ⓜ Ⓒ
Weigel-Milleret Josef Ⓜ
Gečmen-Waldek Edl. v. **Waldried** Vinzenz Ⓜ
Triangi Oskar Gf. Ⓜ Ⓒ
Filaus Wilhelm Ⓜ
Trauttmansdorf-Weinsberg Alois Gf. Ⓜ ✝
Teltschik Wilhelm Ⓜ
Lindes Ludwig Ⓜ Ⓒ B. O.

1. November 1893

Ziegler Artur Edl. v. Ⓜ B. O.
Bochner Edl. v. **Stražisko** Edmund Ⓜ

1. November 1893

Lunaczek Friedrich Ⓜ
Haller Josef Dr. jur. Ⓜ

1. Mai 1894

Moro Viktor Ⓜ
Barbo Josef Gf. Ⓜ ✝
Grimmer v. **Adelsbach** Eugen Ⓜ
Fräß v. **Ehrfeld** Martin Ritt. Ⓜ Ⓒ
Mylius Eberhard Freih. v. Ⓜ Ⓒ ✝
Reisig Karl Dr. jur Ⓜ
Wertheim Franz Edl. v. EKO-R. 3. Ⓜ
Lamezan-Salins Leo Gf. Ⓜ Ⓒ

1. November 1895

Zeschko Paul Ⓜ B. O.

1. November 1896

Pereira-Arnstein Heinrich Freih. v. Ⓜ B. O.
Gormász Gustav Ⓜ

1. Mai 1897

Günther v. **Ollenburg** Ubald Ritt. Ⓜ B. O.

1. Mai 1898

Herberstein Heinrich Gf. Ⓜ ✝ B. O.

1. Mai 1899

Breier Emanuel Ⓜ B. O.

1. Mai 1901

Holubowský Emil Ⓜ B. O.

1. November 1905

Baxa Karl Ⓜ B. O.

11. Mai 1907

Bienerth Richard Freih. v. EKO-R. 2. LO-R. FJO-R. Ⓜ Ⓒ

Digitized by Google

Leutnants

1. November 1874

Krzyżanowski Nikolaus Ritt. v. Ⓜ

1. November 1876

Freyberg v. Haidenwang Maximilian Freih. Ⓜ Ⓒ
Pinschof Karl Ⓜ Ⓒ

1. November 1877

Gellinek Gustav Ⓜ

1. November 1878

Starzeński Leonhard Gf. FJO-R. Ⓜ Ⓒ ✝
Włodek v. Sulim Boleslaus Ritt. Ⓜ

1. November 1879

Spiegelfeld Markus Freih. v. Ⓜ Ⓒ ✝
Pongratz Maximilian Ritt. v. Ⓜ

1. November 1880

Gülcher Hugo Ⓜ
Kirchmayer Kasimir Ⓜ
Drobniewicz Stanislaus Ⓜ

1. November 1881

Kraus Rudolf Freih. v. Ⓜ Ⓒ
Zerboni Karl Ⓜ Ⓒ
Dobeš Josef Ⓜ
Wejda Stanislaus Ⓜ
Schützenau-Trenk Markus v. Ⓜ
Wyrobek Karl Ⓜ Ⓒ

1. November 1882

Ofenheim v. Ponteuxin Wilhelm Ritt. Ⓜ
Ferstel Erwin Freih. v. Dr. jur. Ⓜ
Walewski Wendelin Ⓜ
Gurniak Oskar Ⓜ
Walter Raoul Dr. jur. FJO-R. Ⓒ Ⓜ

1. Februar 1883

Cogliewina Viktor Dr. jur. Ⓜ

1. November 1883

Regner v. Bleyleben Karl Ritt. Ⓜ Ⓒ
Trotter Artur Dr. jur. Ⓜ Ⓒ
Pitner Karl Freih. v. FJO-R. Ⓜ
Kolisko August Dr. jur. Ⓜ
Sapieha Paul Fürst Ⓜ Ⓒ ✝
Grois v. Seinsberg Richard Ritt. Ⓜ Ⓒ
Hampe Richard Dr. jur. Ⓜ Ⓒ
Kotschy Artur Ⓜ
Wilhelm Julius Ⓜ
Miller Ladislaus Ⓜ Ⓒ
Lendecke Robert Ⓜ
Schüller Robert Dr. jur. Ⓜ
Conradi Egon Ⓜ
Coronini-Cronberg Rudolf Gf. Ⓜ ✝

1. November 1884

Herz v. Hertenried Karl Ritt. Ⓜ Ⓒ
Coudenhove Maximilian Gf. Ⓜ Ⓒ ✝
Ehrenfels Bernhard Freih. v. Ⓜ
Lodron-Laterano Karl Gf. Dr. jur. Ⓜ Ⓒ
Kušar Josef Dr. jur. Ⓜ
Colloredo-Mannsfeld Josef Fürst zu Durchlaucht Ⓜ Ⓒ
Luggin Franz Ⓜ
Pollak Karl Dr. jur. Ⓜ Ⓒ
Zehetner Alois Ⓜ
Weil Leopold Ritt. v. Ⓜ
Rainer zu Harbach Johann Ritt. v. GVK. m. Kr. Ⓜ Ⓒ
Bachofen v. Echt Adolf Ⓜ
Ender Artur Ⓜ Ⓒ
Fürth Jakob Dr. phil. Ⓜ
Müller Oskar Ⓜ
Egger Emil Freih. v. Ⓜ Ⓒ
Reinlein v. Marienburg Philipp Freih. Ⓜ
Wiedersperger v. Wiedersperg Felix Freih. Ⓜ ✝
Armbruster Karl Ⓜ
D'Almeida Paul Gf. Ⓜ
Popowicz Konstantin Ritt. v. Ⓜ
Lesle Otto Ⓜ Ⓒ

1. Jänner 1886

Haerdtl Ludwig Freih. v. Ⓜ
Kowy Jakob Dr. jur. FJO-R. GVK. m. Kr. Ⓜ Ⓒ
Hartig Friedrich Gf. Ⓜ ✝
Dont Jakob Dr. jur. Ⓜ
Sleß-Philippitsch Maximilian Ⓜ
Kaßner Oskar Ⓜ
Schönfeld Rudolf Gf. Ⓜ Ⓒ
Kadich Edl. v. **Pferd** Heinrich Ⓜ Ⓒ
Gerstle Maximilian Ⓜ
Ritter-Zahony Alfred Freih. v. Ⓜ
Pieta Robert Dr. jur. Ⓜ Ⓒ
Till Hugo Ⓜ
Schreiber Josef Ⓜ
Para Gottlieb Ⓜ Ⓒ
Poiger Ernst Dr. jur. Ⓜ Ⓒ
Sacken Edwin Freih. v. Ⓜ Ⓒ
Wisiak Josef Ⓜ Ⓒ
Tustanowski Stephan Ritt. v. Ⓜ ✝
Würzburger Heinrich Ⓜ
Eisl Hermann Dr. jur. Ⓜ Ⓒ
Herberstein Adalbert Gf. Ⓜ ✝
Groß Konrad Ⓜ
Ceschi die **Santa Croce** Anton Gf. v. Ⓜ Ⓒ MO-R. ✝
Bežant Johann Ritt. v. Ⓜ Ⓒ

1. Mai 1886

Fuchs Rudolf Ⓜ

1. Jänner 1887

Pisko Julius Ⓜ
Stepowron Ritt. v. **Korwin** Miecislaus Ⓜ
Neumann Hermann Ⓜ
Nostitz-Rieneck Leopold Gf. Ⓜ ✝
Hohenlohe-Schillingsfürst Konrad Prinz zu Durchlaucht Ⓜ Ⓒ ✝
Speil v. **Ostheim** Albert Ritt. Dr. jur. Ⓜ Ⓒ
Schöller Gustav Ritt. v. Ⓜ
Pipitz Maximilian Dr. jur. Ⓜ Ⓒ
Richtmann Karl Ⓜ Ⓒ
Borkenstein Eduard Ⓜ
Springer Gustav Ⓜ
Frydrich Franz Ⓜ Ⓒ
Osborne Alfred Dr. FJO-R. Ⓜ
Berger Josef Ⓜ
Wilhelm Ludwig Ⓜ

Digitized by Google

1. Jänner 1887

Teuber Josef Edl. v. Ⓜ
Pongratz Guido Edl. v. Ⓜ
Poliák Ottokar Ⓜ
Pohl Josef Dr. jur. Ⓜ Ⓒ
Demmer Anton Ⓜ
Buffulini Alfred Dr. jur. Ⓜ
Redlhammer Friedrich Ⓜ
Rösner Alois Ⓜ
Burkart Eduard Dr. jur. Ⓜ
Teuber Moritz Edl. v. Ⓜ
Kral Rudolf Ⓜ
Schmidt-Zabierow Artur Freih. v. Ⓜ Ⓒ
Barwich Rudolf Ⓜ

25. Juni 1887

Galen Hubert Gf. v. Ⓜ

1. Jänner 1888

Brichta Richard Dr. jur. Ⓜ
Bellegarde Franz Gf. Ⓜ Ⓒ MO-Ehrenritter ✝
Klein Wilhelm Ⓜ
Wolf-Zdekauer Karl Freih. v. Dr. jur. Ⓜ
Fock Eduard Ⓜ
Meran Johann Gf. v. GVO-R. Ⓜ erbliches Herrenhausmitglied des österr. Reichsrates
Reidig Hugo Dr. jur. Ⓜ Ⓒ
Pranter Alfred Dr. jur. FJO-R. Ⓜ Ⓒ
Attems-Petzenstein Karl Gf. Ⓜ
Borkowski Richard Dr. jur. Ⓜ Ⓒ
Weber Adolf Ⓜ
Oppolzer Johann Ritt. v. Ⓜ Ⓒ
Mayer Edl. v. **Gunthof** Oskar Ⓜ
Lippmann Friedrich Dr. phil. Ⓜ
Forstel Heinrich Freih. v. Dr. jur. Ⓜ Ⓒ
Chini Martin Ⓜ
Dworzak Johann Ⓜ
Spinette Albin Freih. v. Dr. jur. Ⓜ
Profanter Andreas Ⓜ Ⓒ
Arthaber Gustav Edl. v. Dr. phil. Ⓜ Ⓒ
Figdor Wilhelm Dr. phil. Ⓜ
Lorenz Karl Ⓜ
Reisinger Johann Ⓜ Ⓒ
Liscwiecki Marian Ritt. v. Dr. jur. Ⓜ
Jenisch Edl. v. **Altfeld** Paul Ⓜ

1. Jänner 1888

Deym Friedrich Gf. Dr. jur. Ⓜ Ⓒ ✝
Herrmann Gustav Ⓜ
Schey-Koromla Moritz Freih. v. Ⓜ
Piatti Alfons Gf. Ⓜ ✝
Obermayer Hermann Ⓜ
Goldschmid Hugo Ⓜ
Drasenovich v. Posertve Adalbert Dr. jur. Ⓜ Ⓒ
Ginzkey Alfred Ⓜ
Kielhauser Heinrich Ⓜ
Langer v. **Edenberg** Franz Ritt. Ⓜ Ⓒ
Trevani Paul Ⓜ Ⓒ
Ulrich Karl Ⓜ
Lohař Jaroslaw Dr. jur. Ⓜ
Mitis Rudolf Freih. v. ⊙ Ⓜ
Fänner Ludwig Ⓜ

1. Mai 1888

Paul-Schiff Rudolf Ⓜ
Bartoszewski Witold Ⓜ

1. November 1888

Weißmann v. **Zawidowski** Klemens Ritt. Ⓜ

1. Jänner 1889

Lederer-Trattnern Ernst Freih. v. Ⓜ B. O.
Pelikan Karl Ⓜ B. O.
Brunicki Zdislaus Freih. v. Ⓜ
Olszewski Adam Ritt. v. Ⓜ
Ladomirski Zdislaus Ritt. v. Ⓜ
Rodler Walter Dr. jur. Ⓜ Ⓒ
Tilgner Friedrich Ⓜ
Teuber Eugen Edl. v. Ⓜ
Hiller Johann Ⓜ Ⓒ
Lederer-Trattnern Ernst Freih. v. Ⓜ B. O.
Gridl Ignaz Ⓜ
Angerer Alexander Dr. jur. Ⓜ
Lederer Adalbert Dr. jur. Ⓜ Ⓒ
Doblhoff Heinrich Freih. v. Ⓜ Ⓒ
Pieńczyków-Pieńczykowski Valerian Ritt. v. Ⓜ Ⓒ ✝
Hüffel Ferdinand Ⓜ
Mac Caffry Maximilian Gf. Ⓜ Ⓒ
Schumpeter Karl Ⓜ
Zaleski Wenzel Ritt. v. Ⓜ Ⓒ ✝

1. Jänner 1889

Chorinsky Rudolf Gf. Ⓜ Ⓒ
Hudovernig Josef Ⓜ
Obermayer Alfred Dr. jur. Ⓜ Ⓒ
Linger Viktor Ⓜ Ⓒ
Palme Julius Ⓜ
Fischer Eduard Ⓜ
Baratta-Dragono Richard Freih. v. Dr. jur. Ⓜ
Kranz Ludwig Ⓜ
Blažowski Wladimir Ritt. v. Dr. jur. Ⓜ
Thaußig Otto Ⓜ
Lenz Edgar Edl. v. Ⓜ
Potocki Adam Gf. v. Ⓜ
Anger Franz Ⓜ
Thom Josef Dr. jur. Ⓜ
Bolesta-Koziebrodzki Ludwig Gf. Dr. jur. Ⓜ Ⓒ ✝
Fürstenberg Karl Prinz zu Durchlaucht LO-R. EKO-R. 3 Ⓜ Ⓒ MO-Ehrenritter ✝
Sardagna-Hohenstein Pius Gf. Ⓜ
Toggenburg Friedrich Gf. v. Ⓜ Ⓒ ✝
Fihauser Stanislaus Ritt. v. Ⓜ
Pohorecki Kasimir Ritt. v. Ⓜ Ⓒ
Kordecki Albert Ⓜ
Myczkowski Stephan Ⓜ
Bien Edl. v. **Guldenau** Hugo Ⓜ

1. Mai 1889

Haase Alois Ⓜ

1. November 1889

Pietruski Siegmund Ritt. v. Ⓜ Ⓒ ✝

1. Jänner 1890

Mączyński Matthias Dr. jur. Ⓜ Ⓒ
Orpiszewski Michael v. Ⓜ
Michałow Michałowski Ladislaus Gf. Ⓜ Ⓒ
Forstner Freih. v. **Billau** Richard Ⓜ Ⓒ
Halma Adalbert Dr. jur. Ⓜ Ⓒ
Coudenhove Viktor Freih. v. Dr. jur. Ⓜ
Wolheim Oskar Dr. jur. Ⓜ Ⓒ
Weiß v. Schleußenburg Adam Dr jur Ⓜ Ⓒ
Bayer Josef Ⓜ
Wängler Wladimir Ⓜ
Lanna Adalbert Ritt. v. Dr. ju. Ⓜ Ⓒ

Digitized by Google

1. Jänner 1890

Flemmich Ludwig Ⓜ
Robert Julius Ⓜ
Roller Ludwig Dr. jur. Ⓜ Ⓒ
Veit Maximilian Dr. jur. Ⓜ Ⓒ
Perger Rudolf Ritt. v. Dr. jur. Ⓜ
Pfisterer-Auhof Lothar v. Ⓜ Ⓒ
Mikuli Jakob Ritt. v. Ⓜ Ⓒ
Krükl Heinrich Dr. jur. Ⓜ
Thun-Hohenstein Franz Gt. Dr. jur. Ⓜ Ⓒ
Witzmann Viktor Ⓜ
Umgelter Wilhelm Ⓜ
Przyłęcki Josef Ⓜ
Spillern-Spitzer Otto Ⓜ
Riedl v. Riedenau Franz Freih. Ⓜ
Widmann Adalbert Freih. v. Ⓜ Ⓒ †
Kirchmayer Adam Ⓜ
Schönborn-Buchheim Friedrich Gf. Ⓜ †
Popowicz Demeter Ritt. v. Ⓜ
Kratzmann Emil Dr. jur. Ⓜ Ⓒ
Pichler Adolf Edl. v. Ⓜ Ⓒ
Jablonowski v. Grzymała Stanislaus Gf. Ⓜ
Faber Hans Ⓜ
Groß Josef Ⓜ Ⓒ
Henhapel Oskar Ⓜ
Frenkel Alfred Ⓜ
Adler Johann Dr. jur. Ⓜ
Gstettner Laurenz Dr. jur. Ⓜ Ⓒ
Rosko v. Bogdanowicz Marzell Ritt. Ⓜ Ⓓ
Aichelburg Josef Freih. von und zu Ⓜ
Brandeis Friedrich Ⓜ
Głowacki Johann Ritt. v. Ⓜ
Palme Reinhold Ⓜ
Baworowski Michael Gf. Dr. jur. Ⓜ †
Thom Ludwig Ⓜ
Ganahl Philipp Ⓜ
Wartanowicz Eugen Ⓜ
Łukasiewicz Anton Ⓜ
Seiler Karl Gf. Ⓜ
Wasservogel Julius Ⓜ
Stadnicki Stanislaus Gf. Ⓜ
Hodek Zdenko Ⓜ
Dubsky Viktor Gf. Ⓜ †
Sapieha Johann Fürst Ⓜ †

1. Jänner 1890

Frölich v. Frölichsthal Viktor Anton Ritt. Ⓜ Ⓒ
Heim Karl Ⓜ Ⓒ
Picot de Peccaduc Freih. v. **Herzogenberg** August Ⓜ †
Fischel Gustav Ⓜ
Wilhelm Max Dr. jur. Ⓜ

1. Mai 1890

Roha Franz Ⓜ

20. Juni 1890

Weber v. **Ebenhof** Oktavian Freih. Ⓜ Ⓒ

1. November 1890

Lemisch Artur Dr. jur. Ⓜ
Neumeister Otto Ⓜ

1. Jänner 1891

Kreibich Emil Ⓜ B. O.
Schneider Leo Ⓜ B. O.
Lipowski Eduard Freih. v. Ⓜ
Brdlik Ladislaus Ⓜ
Callenberg Ludwig v. Ⓜ
Hardegg zu **Glatz** und im **Marchlande** Maximilian Gf. Ⓜ †
Werszowec-Rey Nikolaus Gf. Ⓜ
Sochor v. Friedrichsthal Eduard Freih. GVK. m. Kr. Ⓜ Ⓒ
Streit Moritz Freih. v. FJO-R. GVK. m. Kr. Ⓜ Ⓒ
Hammerl Rupert Ⓒ
Pelikan Eduard Ⓜ Ⓒ
Hausmann Georg Dr. jur. Ⓜ
Lippmann Rudolf Ⓜ
Koller Hermann Ⓜ
Herzel Wilhelm Ⓜ
Wassilko v. Serecki Stephan Freih. Ⓜ Ⓒ †
Frölich v. Frölichsthal Viktor Eugen Ritt. Dr. jur. Ⓜ
Riemerschmid Hermann Ⓜ
Homerka Edl. v. **Starmir** August Ⓜ Ⓒ
Kaiser Richard Dr. jur. Ⓜ Ⓒ
Viktorin Johann Ⓜ
Trebitsch Siegfried Ⓜ
Dietl Gustav Ⓜ
Fiondor Otto Ritt. v. Ⓜ
Możarowski Simon Ⓜ
Osberger Stanislaus Ⓜ B. O.
Doschot Moritz Ritt. v. Ⓜ
Schaller Rudolf Ⓜ
Landau Horace Dr. phil. Ⓜ
Duffek Karl Ⓜ

1. Jänner 1891

Łastowiecki Bronislaus Ritt. v. Ⓜ
Eitz Moritz Ⓜ
Haffner Alfred Ⓜ
Priebsch Alfred Ⓜ Ⓒ
Hürsch Otto Dr. jur. Ⓜ
Schmitt-Gasteiger Felix Ⓜ Ⓒ
Schick Viktor Ⓜ

1. Mai 1891

Schirn Karl Ⓜ
Wenzelides Karl Ⓜ

16. Juni 1891

Rosko-Bogdanowicz Stanislaus Ritt. v. Ⓚ Ⓜ MO-Ehrenritter † B. O.

1. Jänner 1892

Heinold-Udynski Emil Freih. v. Ⓜ Ⓒ
Bab Siegmund Ⓜ
Peter Franz Ⓜ Ⓒ
Klepsch Otto Ⓜ
Schloißnig Franz Freih. v. Ⓜ
Kimmelmann Emil Ⓜ
Poraj-Madeyski Georg Ritt. v. Ⓜ
Lob Maximilian Ⓜ
Bielka v. Karltreu Alfred Ritt. Dr. jur. Ⓜ Ⓒ
Moser v. Ebreichsdorf Johann Freih. Ⓜ
Schönborn-Buchheim Erwin Gf. Ⓜ †
Lutteri Franz Dr. jur. Ⓜ
Pollak Gustav Ⓜ
Klarwill Viktor Ritt. v. Ⓜ
Stranecky Miroslaw Dr. jur. Ⓜ
Mitscha v. Maerheim Alfred Ritt. Dr. jur. GVK. m. Kr. Ⓜ
Siegl Edgar Ⓜ
Weiser Anton Ⓜ
Stanek Wilhelm Ⓜ Ⓒ
Zwierzina Benno Ⓜ
Haslmayr zu Graßegg Johann Ritt. v. Ⓜ
Bösch Adolf Dr. jur. Ⓜ
Mauthner Stephan Ritt. v. Ⓜ Ⓒ
Reichert Alfred Ⓜ
Hollitscher Edl. v. **Hollenwarth** Karl Dr. jur. FJO-R. Ⓜ Ⓒ
Mayer Viktor Ⓜ
Sonnenthal Paul Ritt. v. Ⓜ

Digitized by Google

1. Jänner 1892

Bischoffshausen Julius Freih. v. Ⓜ
Langfelder Ernst Ⓜ
Ochocki Roman Ⓜ
Szczepański Ludwig Ritt. v. Ⓜ
Wiener v. **Welten** Rudolf Ritt. Dr. jur. Ⓜ

1. Mai 1892

Hoszard Ladislaus Ⓜ Ⓒ
Maniewski Stanislaus Ⓜ

1. Jänner 1893

Götz Emil Ⓜ
Fuchs Gilbert Ⓜ
Nadherny v. **Borutin** Oskar Freih. Ⓜ
Danzer Eduard Ⓜ
Dix Hugo Ⓜ
Dobihoff Rudolf Freih. v. Ⓜ Ⓒ
Fiesch Josef Ⓜ
Deym v. **Střitež** Franz Gf. Dr. jur. Ⓜ Ⓒ ⇧
Fries Moritz Gf. Ⓜ
Löwenfeld Johann Ⓜ Ⓒ
Fenz Rudolf Dr. jur. Ⓜ
Boschan Friedrich Ritt. v. Ⓜ Ⓒ
Mersi Karl Freih. v. Ⓜ Ⓒ
Zedtwitz Alexander Gf. Dr. jur. Ⓜ Ⓒ
Daublebsky v. **Sterneck** Moritz Freih. Ⓜ Ⓒ
Neumayer Theodor Ⓜ
Toggenburg Heinrich Gf. Ⓜ Ⓒ ⇧
Skrzynna-Dunin Ritt. v. **Brzeziński** Zdzislaus zu Ⓜ
Mössmer Karl Ⓜ
Grohmann Arved Ⓜ
Endler Eduard Ⓜ
Rademacher Ferdinand Ⓜ
Freitag Romann Ⓜ
Schlepitzka Friedrich Ⓜ Ⓒ
Weinrich Karl Ⓜ
Anderle Jaromir Ⓜ
John Adolf Ⓜ
Mörth Karl Dr. jur Ⓜ Ⓒ
Melchl Theodor Dr. jur. Ⓜ
Schmidt August Ⓜ
Radey Cyrill Dr. jur. Ⓜ Ⓒ
Doljan Jakob Dr. jur. Ⓜ

1. Jänner 1894

Weinzetl Rudolf Ⓜ Ⓒ
Häusler Kornelius Ⓜ
Hotter Philipp Dr. jur. Ⓜ Ⓒ
Stadler v. **Wolfersgrün** Ernst Ⓜ Ⓒ
Panck Edl. v. **Planckburg** Karl GVK. Ⓜ Ⓒ
Wasilko v. **Sereckі** Viktor Freih. Ⓜ ⇧
Kašpar Josef Dr. jur. Ⓜ Ⓒ
Bosel Ernst Ⓜ
Steidl Adolf Dr. jur. Ⓜ
Umgelter Ernst Ⓜ
Studenvoll Theophil Ⓜ Ⓒ
Balasinowicz Julian Ritt. v. Ⓜ
Skarjek Ignaz Gf. Ⓜ Ⓒ
Watzdorf Alfred Freih. v. Ⓜ Ⓒ
Seyfried Artur Ritt. v. Ⓜ Ⓒ
Sobota Anton Ⓜ Ⓒ
Fritz Karl Ⓜ
Mareš Zdenko ⊙ Ⓜ
Hielle Max Ⓜ
Kemperling Alfred Ⓜ
Bukowski Eustachius Gf. Ⓜ
Hauser Felix Ⓜ Ⓒ
Stein Richard Dr. jur. Ⓜ
Nießner Gustav Ⓜ
Henckel v. **Donnersmark** Alfons Gf. Ⓜ ⇧
Salcher Alfred Ⓜ

1. Jänner 1895

Trebitsch Heinrich Dr. jur. Ⓜ
Larisch-Mönnich Johann Gf. Ⓜ ⇧
Larisch-Mönnich Friedrich Gf. Ⓜ ⇧
Hulka Ottokar Dr. jur. Ⓜ Ⓒ
Grohmann Richard Ⓜ
Drexler Kurt Dr. jur. Ⓜ B. O.
Dreher Eugen Ⓜ
Majer Alfred Ⓜ Ⓒ
Binder Edl. v. **Lanzgard** Franz Ⓜ
Petrino Johann Freih. v. Ⓜ

1. Jänner 1896

Damian Georg Dr. jur. Ⓜ Ⓒ
Storck Wilhelm Ritt. v. Ⓜ Ⓒ
Pfeifer Oskar Ⓜ
Riedel Gustav Ⓜ
Vaux Leo Freih. de Dr. jur. Ⓜ Ⓒ DO-Ehrenritter ⇧
Bolesta-Koziebrodzki Anton Gf. Dr. jur. Ⓜ ⇧

1. Jänner 1896

Joly Edgar Dr. jur. Ⓜ
Parnas Josef Dr. jur. Ⓜ
Wittig Witold Dr. jur. Ⓜ Ⓒ
Weys Rudolf Ⓜ
Schi kh Robert Edl. v. Dr. jur. Ⓜ Ⓒ
Bader Gustav Ⓜ
Verdin v. **Valsilvella** Silvius Ritt. Ⓜ
Schoeller Friedrich Ritt. v. Ⓜ
Übel Hubert Ⓜ
Wannieck Viktor Ⓜ
Hübner Josef Ⓜ
Napravil Friedrich Ⓜ
Musil Edl. v. **Mollenbruck** Walter Ⓜ
Krzysztofowicz Alfred Ritt. v. Ⓜ

1. Jänner 1897

Groß Ferdinand Ⓜ
Lehne v. **Lehnsheim** Friedrich Freih. Dr. jur. Ⓜ Ⓒ
Riedl v. **Riedenstein** Viktor Ⓜ Ⓒ
Kranz Erwin Ⓜ
Mittag Edl. v. **Lenkheym** Rudolf ⊙ Ⓜ Ⓒ
Sommaruga Guido Freih. v. GVK. m. Kr. Ⓜ Ⓒ
Ripp Isidor Freih. v. Ⓜ
Hasenöhrl Friedrich Dr. phil. Ⓜ
Schoeller Robert Ⓜ
Wienecke v. **Weilkampf** Alfred Ⓜ
Löwenthal Josef Freih. v. Dr. jur. Ⓜ Ⓒ
Doderer Richard Ritt. v. Ⓜ
Lindheim Alfred Ritt. v. Dr. jur. Ⓜ Ⓒ
Rieß Franz Ⓜ
Weisweiler Edmund GVK. Ⓜ
Haugwitz Karl Gf. Ⓜ ⇧
Manner Josef Ritt. v. Ⓜ
Schenker Hermann Ⓜ
Glaser Ludwig Freih. v. Ⓜ
Krastel Richard Ⓜ
Smialowski Thaddäus Ⓜ
Weißenberger Maximilian Ⓜ
Mayer Theodor Ⓜ
Sizzo-Noris Gustav Gf. Ⓜ Ⓒ
Hielle Karl Dr. jur. Ⓜ
Eckel Hermann Dr. jur. Ⓜ
Mühlhaus Julius Ⓜ
Wenin-Paburg Lothar Edl. v. Ⓜ
Maschka Rudolf Ⓜ
Boschan Gustav Ritt. v. Ⓜ

Digitized by Google

1. Jänner 1897

Kaposi Richard Ⓜ
Kniaź v. **Kozielsko-Puzyna** Thaddäus Dr. jur. Ⓜ Ⓒ
Launsky v. **Tieffenthal** Wilhelm Ritt. ⊙ Ⓜ
Ofenheim Ernst Ritt. v. Ⓜ
Hofstättner Edl. v. **Hochstedten-Hohenhof** Walter Ⓜ
Jankowski Wladislaus Ritt. v. Ⓜ
Bausek Ludwig Ⓜ
Gudenus Ernst Freih. v. Ⓜ ☨
Holdorf Hans Ⓜ
Demuth Paul Edl. v. Ⓜ
Vintschgau zu **Altenburg** und **Hohenaus** Wolfgang Ritt. v. Dr. jur. Ⓜ Ⓒ ☨
Bourguignon-Baumberg Friedrich Freih. v. Ⓜ Ⓒ
Brabec Maximilian Ⓜ
Niklas Ernst Ⓜ
Konopatsch Johann Ⓜ Ⓒ
Badeni Ludwig Gf. Ⓜ ☨
Rohrbeck Gustav Ⓜ
Malburg Oswald Dr. jur. Ⓜ
Rath Stephan GVK. m. Kr. Ⓜ
Hirsch Albert Edl. v. Dr. jur. Ⓜ
Mayer Robert Ⓜ
Warsberg Oskar Freih. v. Ⓜ
Bossi-Fedrigotti Nikolaus Freih. v. Ⓜ Ⓒ

1. Jänner 1898

Glück Gustav Dr. phil. Ⓜ
Hrbačzek Josef Ⓜ
Chlapowski Kasimir v. Ⓜ
Hardt Theodor Ⓜ
Reisner Humbert Ⓜ
Kuh Heinrich Ritt. v. Ⓜ
Lukas Hans Ⓜ
Titlbach Thodor Ⓜ
Löw Karl Ⓜ
Krasicki August Gf. Ⓜ
Steininger Otto Ⓜ
Smialowski Josef Ⓜ
Hoyos Friedrich Gf. Ⓜ ☨
Hoyos Heinrich Gf. Ⓜ ☨
Faber Hugo Ⓜ
Urban Karl Ⓜ
Fischer Josef Ⓜ
Mises Heinrich Edl. v. Dr. jur. Ⓜ
Jell Emil Ⓜ
Zwetzbacher Josef Ⓜ
Waldamero Franz Ⓜ
Fortuna Ferdinand Ⓜ
Hackhofer Theodor Ⓜ
Allmayer - Beck Maximilian Freih. v. Dr. jur. Ⓜ
Hartel Wilhelm Ritt. v. Dr. jur. Ⓜ
Abensperg und **Traun** Rudolf Gf. v. Ⓜ Ⓒ ☨

1. Jänner 1899

Porak Richard Ⓜ
Mayhirt v. **Schwertheim** Heinrich Ⓜ
Onciul Konstantin Ritt. v. Ⓜ Ⓒ
Loewenfeld Felix Dr. jur. Ⓜ

1. Mai 1899

Thill Eduard Ⓜ B. O.

1. Jänner 1900

Zaar Valentin Ⓜ
Gostkowski v. **Witeszowo** Witold Freih. Ⓜ
Skrivan Eugen Ⓜ
Karlik Franz Ⓜ
Mayer Adolf Dr. jur. Ⓜ Ⓒ

1. Jänner 1901

Zamastil Viktor Ⓜ
Wanka Josef Dr. jur. Ⓜ

19. November 1906

Reininghaus Johann Edl. v. Ⓜ

Digitized by Google

Landwehrulanenregimenter

(Errichtet 1869 als 12 selbständige Landwehrdragoner- und 13 Landwehrulaneneskadronen. 1883 in 3 Landwehrdragoner- und 3 Landwehrulanenregimenter formiert. Im Jahre 1894 erhielten die Landwehrdragonerregimenter ebenfalls die Bezeichnung: „Landwehrulanenregimenter")

1.
Landwehrulanenregiment

Regimentsstab: Lemberg

1. Divstab: Lemberg 2. Lemberg

Ersatzkader: Lemberg

Ergänzt sich aus den Landwehrergänzungsbezirken Nr. 19 20 22 35 und 36
Errichtet 1883

Oberste { **Kamptz** v. **Dratow** Hermann MVK. Ⓜ D3. Regkomdt.
Leonhardi Theodor Freih. v. MVK. Ⓜ D3. (Uk.) Komdt. des LdwKavoffkurses in Wels

Oberstleutnant

Marenzi v. **Tagliuno** und **Talgate** Markgraf v. **Val-Oliola** Freih. v. **Marenzfeldt** und **Scheneck** Gabriel Gf. ♂ Ⓚ Ⓜ D3. ♀ Komdt. der 1. Div.

Majore

Bilwin Klemens ♂ Ⓜ D3. Komdt. der 2. Div.

Fehmel Valerian MVK. Ⓜ D3.

Rittmeister 1. Klasse

Köhler Julius MVK. Ⓜ D3. Ersatzkadrekomdt.

Schenk Ernst Freih. v. ♂ Ⓜ

Gutzkowski Kasimir v. ♂ Ⓜ D3.

Weigl Heinrich Ⓜ D3.

Philipp Josef Ⓜ D3.

Sulimirski Thaddäus v. Ⓜ

Jagielski Ladislaus Ⓜ

Rittmeister 2. Klasse

Schmidt Karl Ⓜ (Uk.) Komdt. der Schuleskadron am Ldw-Kavoffkurs in Olmütz

Prihradny de **Breznó** Ernst Ⓜ

Osadca Jakob Ⓜ

Oberleutnants

Aigner Edl. v. **Auenhof** Maximilian Ⓜ

Lachmann Gustav v. Ⓜ

Śmialowski Adam Ⓜ

Vašek Josef ♂ Ⓜ

Fröschl Richard Ⓜ PZKomdt.

Steiner Fridolin Ⓜ (Uk.) Lehrer der Ldwkadettensch.

Łobaczewski v. **Wnuczek-Jastrzębiec** Laurenz Ritt. Ⓜ Provoff.

Hochweber Hermann Ⓜ

Vambersky Josef

Pitner Adolf Ritt. v.

Leutnants

Röhmer Olivier

Danzer Max

Hubatschek Franz

Dembicki Adam

Nittner Ernst

Sedláček Josef

Strauß Friedrich

Schwaab Karl Ⓜ (beurl.)

Deihaes Johann

Hejný Wilhelm

Barton Gottfried

Barański v. **Ślepowron** Stephan Ritt.

Čulik Ferdinand

Strohschneider Wladislaw

Günzel Maximilian

Digitized by Google

Borkowetz Otto
Wurzbach Edl. v. **Tannenberg** Julius
Nedbal Ladislaus

Kadetten

Dižka Ladislaus, **Bernard Wilibald** } Offstellv.
Neunteufel Alfred Offstellv. d. a. vom n. a. Stande des Regiments

Lokalanstellungen

Rittmeister 1. Klasse

Pisařik Lumir ♂ Ⓜ D3. Verwitgsoff.

Proviantoffiziers-Stellvertreter

Stąpor Peter Ⓜ

Landwehrarzt

Riwozea Philipp Dr. GVK. m. Kr. Ⓜ Regarzt 1. Kl.

Truppenrechnungsführer

Poilak Alfred Ⓜ Hptmrfr. 2. Kl.

Landwehrtierärzte

Luska Franz Ⓜ Obertierarzt 2. Kl.
Taussig Leo Untertierarzt

Nichtaktiv

Rittmeister 1. Klasse

Królikowski Hugo v. FJO-R. ♂ Ⓜ Ⓒ
Boschina Anton ♂ Ⓜ Ⓒ B. O.

Oberleutnants

Pieńczykowski Stanislaus v. Ⓜ
Schäffer Adolf Ⓜ B. O.
Dvořák Johann Ⓜ B. O.
Kupka Guido Ⓜ

Leutnants

Rosenbaum Alexander Ⓜ
Franz Otto Ⓜ Ⓒ
Hollitzer Karl Ⓜ
Rowland Rudolf Ⓜ
Younga v. **Lenie** Adam Ⓜ
Chochlik de Wasilowski Anton Ⓜ
Granów-Wodzicki Georg Gf. v. Ⓜ
Grigorcea Johann Ritt. v. Ⓜ
Parma Leopold Ⓜ
Bilinski Konstantin Ⓜ Ⓒ
Luntz Adolf Ⓜ
Fix Robert
Schreiber Rudolf Ⓜ
Horwitz Paul Ⓜ
Sawicki Theodor Dr. jur. Ⓜ
Luntz Viktor Ⓜ
Zipser Alfred Ⓜ
Fries Egon Ⓜ
Grätz Leo Ⓜ
Gryf v. **Czaykowski** Josef Ritt. Ⓜ
Skibniewski v. **Kurcoo** Ludwig Ⓜ
Taussig Karl Ritt. v. Ⓜ
Max Kasimir Dr. jur.
Wybranów-Wybranowski v. **Poraj** Leontius zu Ⓜ
Dobner v. **Dobenau** Karl Ⓜ
Stephanowicz Kajetan Dr. jur.
Grigorcea Alexander Ritt. v.
Stranecky Oskar Ⓜ
Friedmann Maximilian
Hofbauer Karl
Stein Erwin
Sohmatera Wladimir
Wildner Heinrich FJO-R.
Ambrosz Edl. v. **Rechtenberg** Egon
Silberstein Rudolf
Bernhart Ludwig Dr. jur.
Habdank-Dunikowski Stephan
Politzer Maximilian
Bartke Alexander
Novák Josef

Kadetten

Pillis Max, **Subak** Robert } Offstellv.
Lonský Josef
Dawidowicz Nikolaus
Frydmann Ritt. v. **Pravy** Richard Dr. jur.
Della Scala Martin Gf.
Neunteufel Alfred Offstellv. d. a. im Regiment

Landwehrärzte

Assistenzärzte

Ogórek Miroslav Dr.
Rosmarin Heinrich Dr.
Progulski Stanislaus Dr.
Grek Johann Dr. Ⓜ
Lindenbaum Josef Dr.
Herscher Isaak Dr.

Assistenzarzt-Stellvertreter

Graff v. **Pancsova** Erwin Dr.

Truppenrechnungsführer

Leutnantrechnungsführer

Hofner Ernst Ⓜ Ⓒ D2.
Spatenkampf Anton Ⓜ D2.

Landwehrtierärzte

Untertierärzte

Daikiewicz Miecislaus Ⓜ
Strowski Marian Ⓜ
Kotowicz Adam Ⓜ
Heide Karl Ⓜ
Horák Dobroslav Ⓜ
Resner Rudolf Ⓜ
Bruthans Wenzel
Pospíšil Gottlieb
Vavreška Emanuel

Tierärztliche Praktikanten

Krüger August
Seidner Leib
Hainbach Wilhelm
Popowicz Viktor
Dyndowicz Stephan

Digitized by Google

2.

Landwehrulanenregiment

Regimentsstab: ***Hohenmauth***

1. Divstab: Hohenmauth 2. Hohenmauth

Ersatzkader: ***Hohenmauth***

Ergänzt sich aus den Landwehrergänzungsbezirken Nr. 9. 10. 11. 12 und 30. Errichtet 1883

Oberst u. Regkomdt. **Teufel** Jakob MVK. Ⓜ D3.

Oberstleutnant

Steciuk Johann ♂ Ⓜ D3. Komdt. der 1. Div.

Major

Campi Ignaz Ritt. v. Ⓜ D3. Komdt. der 2. Div.

Rittmeister 1. Klasse

Stamm Josef ♂ Ⓜ D3. Ersatzkaderkomdt.
Erlanger Ludwig Freih. v. Ⓜ
Tetzeli v. **Rosador** Eduard Ⓜ
Zak Wilhelm Ⓜ
Pereira-Arnstein Viktor Freih. v. Ⓜ
Tichy Karl Ⓜ

Rittmeister 2. Klasse

Kirchmayer Karl Ⓜ
Böhm Ernst Ⓜ
Stransky Karl Ⓜ

Oberleutnants

Jordan-Stojowski Ritt. v. **Trąba** Stanislaus Ⓜ
Zbořil Ladislaw Ⓜ
Dohnal Gustav Ⓜ Regadj.
Łyszkowski Romuald Ⓜ
Kozelka Edmund Ⓜ
Merker Josef PZKomdt.
Werner Karl (ük.) Adj. u. Provoff. am LdwKavoffkurs zu Olmütz
Römeth Franz

Leutnants

Knoll Moritz
Unger Friedrich
Heßler Jaroslaw Ⓜ Provoff.
Förster Josef
Seemann Josef
Streicher Rudolf Freih. v.
Scheiber Egon
Chlubna Ludwig
Mayer Franz
Rohn Edl. v. **Rohnau** Adolf
Böck Johann
Preiß Rudolf
Aixner Johann
Salzmann Karl
Kubeck Heinrich
Niederle Ottomar
Ševčík Karl
Lašek Johann
Nemec Rudolf
Friedl Franz
Korpitsch Othmar
Javůrek Boleslaus Ⓜ
Blank Maximilian zug. vom Resstand des KAR. Nr. 2

Kadetten

Šalda Ottokar } Offstellv.
Dietz Heinrich }

Lokalanstellungen

Oberstleutnant

Beseljak Franz Ⓜ D3. (ük.) Komdtstellv. beim Ldwmonturdepot

Rittmeister 2. Klasse

Hoppe Viktor Ⓜ Verwltgsoff.

Proviantoffiziers-Stellvertreter

Jablowski Paul

Landwehrarzt

Pollak Josef Dr. GVK. m. Kr. Ⓜ Regarzt 1. Kl.

Truppenrechnungsführer

Jureczek Karl Ⓜ Hptmrfr. 2. Kl.

Landwehrtierärzte

Gasser-Steiner Franz Ⓜ Tierarzt
Forman Josef Ⓜ Untertierarzt

Digitized by Google

Nichtaktiv

Rittmeister 1. Klasse

Wallis Freih. auf **Carighmain** Josef Gf. FJO-R. Ⓜ Ⓒ

Oberleutnants

Herget Anton ♂ Ⓜ
Weitz Wenzel Ⓜ B. O.
Schöppl Johann Ⓜ B. O.
Haas Edl. v. **Hasenfels** Georg Ⓜ
Krištůfek Franz Ⓜ

Leutnants

Gudenus Erwin Freih. v. Ⓜ ✝
Ehinger Maximilian Ⓜ
Kielmansegg Karl Gf. Ⓜ ✝
Rességuier Rudolf Gf. Ⓜ
Göpferd Emil Ⓜ
Zierhut Viktor Ⓜ
Urban Ottokar Ⓜ
Medinger Wilhelm Edl. v. Dr. phil. Ⓜ
Klinger Oskar Edl. v. Ⓜ
Hennet Leopold Freih. v. Dr. jur. Ⓜ
Schneider Heinrich Ⓜ
Kühnelt Richard Dr. jur. Ⓜ
Hampel Emanuel Ⓜ
Battaglia de **sopra monte** et **ponte alto** Guido Freih. Ⓜ
Kreutil Leo Ⓜ
Samohrd Ottokar Ⓜ
Fischek Johann Ⓜ
Thurn und **Taxis** Erich Prinz v. Durchlaucht Ⓜ ✝
Beer Karl Ⓜ Ⓒ
Jerie Karl Ⓜ
Dittmann Alfred Dr. jur.
Steffan Friedrich Ⓜ
Steinbrecher Reinhold Ⓜ
Franckenstein Franz Freih. zu B. O.
Piffl Wilhelm Ⓜ
Uebl Walter
Wertheimer Johann Dr. jur.
Malinsky Wladimir
Schulz Josef
Thun-Hohenstein Adolf Gf. ✝
Bachrach Karl
Bańka Gottlieb
Mühlbeck Rudolf
Čejka Viktor
Schiel Friedrich

Kadetten

Woschalik Alois Ⓜ
Schiesinger Otto } Offstellv.
Procháska Alois }
Deym Johann Gf.
Vondörfer Karl
Kraupa Karl
Schartel Rudolf
Grohmann Kurt

Landwehrärzte

Assistenzärzte

Mazanec Edl. v. **Engelhardswall** Johann Dr.
Ulbrich Hermann Dr.
Nathan Hugo Dr.
Gatter Arnold Dr. Ⓜ
Reiniger Rudolf Dr.
Benda Ernst Dr.
Berg Josef Dr.
Leischner Hugo Dr.
Hepner Franz Dr.

Assistenzarzt-Stellvertreter

Staněk Georg Dr.

Truppenrechnungsführer

Oberleutnantrechnungsführer

Bauer Maximilian Ⓜ Ⓒ

Leutnantrechnungsführer

Gemeinhardt Alois Ⓜ

Landwehrtierärzte

Untertierärzte

Krause Johann Ⓜ Ⓒ
Drobnik Theodor Ⓜ
Herrmann Gottlieb Ⓜ
Vit Josef Ⓜ
Stehlik Josef Ⓜ
Král Stanislaus Ⓜ
Šimku Anton Ⓜ
Leukert Anton Ⓜ
Vlach Josef Ⓜ
Sturm Josef Ⓜ
Kruliš Josef Ⓜ
Kamarád Wenzel
Štědrý Josef
Horák Friedrich
Völker Viktor
Leyerer Josef

Digitized by Google

3.

Landwehrulanenregiment

Regimentsstab: Rzeszów

1. Divstab Sambor 2. Rzeszów

Ersatzkader: Rzeszów

Ergänzt sich aus den Landwehrergänzungsbezirken Nr. 17, 18, 33 und 34

Errichtet 1883

Oberst u. Regkomdt. **Past** Viktor Ritt. v. MVK Ⓜ D3.

Oberstleutnant

(Vakant)

Majore

Tangel Franz Ⓜ D3. Komdt. der 2. Div.

Strubiński Bogdan Ⓜ D3. Komdt. der 1. Div.

Rittmeister 1. Klasse

Dobner v. Dobenau Franz MVK. Ⓜ

Véver Richard Freih. v. Ⓜ (Ok.) Lehrer am LdwKavoffkurs in Olmütz

Wliczek Alexander Ⓜ (WG)

Höfer Franz Ⓜ D3.

Tschapek Franz Ⓜ Ersatzkaderkomdt.

Springer Maximilian Ⓜ (Ok.) Lehrer am Ldwkavoffkurs in Wels

Bourgeois Ernst Freih. v. Ⓜ

Dobrzański Roman Ritt. v. Ⓜ

Sletnicki Alfred Ⓜ

Rittmeister 2. Klasse

Logothetti Nikolaus Gf. Ⓜ

Dreßler Friedrich Ⓜ (WG)

Oberleutnants

Meister Alfred Ⓜ

Schön Josef Ⓜ

Engelhardt Karl Ritt. v. Ⓜ

Casagrande Guido Ⓜ

Bartmanski Sigismund Ⓜ PZKomdt.

Kollscher Ernst Ⓜ

Hrušák Wladimir Ⓜ (WG)

Lang Rudolf Regadj.

Weiß Karl

Leutnants

Spielmann Anton Freih. v. Ⓜ

Guzmann Leopold

Jelinek Bohuslaw

Lukavský Rudolf

Dembicki Georg

Nowotny Eduard Ⓜ

Pillwein Leopold

Svozil Gottlieb

Kriger Wilhelm

Fleißner v. Wostrowitz Alfred Freih.

Sika Eduard

Bazylewicz Edl. v. **Haffnersburg** Odo

Lubojacki Johann

Krogu'ski Ladislaus

Kominek Wenzel

Spork Josef

Urbanovsky Anton

Rasch Klemens

Vysloužil Rudolf

Kadett

Hermann Stanislaus Offstellv.

Lokalanstellungen

Rittmeister 1. Klasse

Adam Josef Ⓜ D3. Verwltgsoff.

Dinsti Karl Ⓜ Verwltgsoff.

Nowotny Wilhelm Ⓜ (WG)

Proviantoffizier

Kruzelnicki Anton Ⓜ Leut.

Landwehrarzt

Rasohkes Arnold Dr. Ⓜ Regarzt 1. Kl.

Truppenrechnungsführer

Lacha David Ⓜ Obrltrfr.

Elsner Josef Ⓜ Rfrstellv.

Landwehrtierärzte

Ustyanowicz Wladimir GVK. m Kr. Ⓜ Obertierarzt 1. Kl.

Przestalski Thaddäus Ⓜ Tierarzt

Digitized by Google

Nichtaktiv

Rittmeister 1. Klasse

Mally Julius GVK. Ⓚ Ⓜ Ⓒ B. O.
Drohojowski Severin Gf. Ⓜ ✝ B. O.

Rittmeister 2. Klasse

Lanner Richard Ⓜ B. O.
Poniński Alexander Fürst Dr. phil. u. Dr. jur. EKO-R. 3. FJO-R. Ⓜ Ⓒ ✝

Oberleutnant

Weinwurm Stanislaus Ⓜ B. O.

Leutnants

Adler Julius Ⓜ B. O.
Wielki-Miłaszów-Miłaszewski Adam Ritt. v. Ⓜ Ⓒ
Gniewosz v. Olexów Alexander Ritt. Ⓜ ✝
Chrząszczewski Thaddäus Ritt. v. Ⓜ
Rostworowski Kasimir v. Ⓜ
Pfusterschmid v. Hardtenstein Nikolaus Freih. Ⓜ Ⓒ
Jelowicki Alexander Ⓜ
Stonawski Johann Ⓜ
Wattmann Hugo Freih. v. Ⓜ
Prek v. Borok Luzian Ritt. Ⓜ Ⓒ
Steininger Karl Ⓜ
Bartelmus Richard Ⓜ
Bartelmus Johann Ⓜ
Heller Friedrich Dr. jur. Ⓜ
Adametz Anton Dr. jur. Ⓜ
Humbourg Eugen Ritt. v. Ⓜ
Koß Johann Ⓜ
Baumheier Richard Ⓜ
Schey v. Koromla Albrecht Freih. Ⓜ
Flesch v. Brunningen Gustav Ⓜ
Rudrof Franz Ⓜ
Hartl Friedrich Ⓜ
Fundulus Wilhelm Ⓜ
Potocki Dominik Gf. Ⓜ
Fenz Franz
Stellwag Karl Ⓜ
Gridl Rudolf Ⓜ
Jarzymowski Josef Ⓜ
Wołkowicki Kasimir Anton v. Ⓜ
Jirkovsky Josef Ⓜ
Fischer Ernst Ⓜ
Gniewosz v. Olesców Wladimir Ritt. Ⓜ ✝
Kovář Miloslaw B. O.
Sohlich Ernst
Russocki Heinrich Ritt. v.
Distler Friedrich Freih. v.
Karplus Hermann
Mayer Rudolf
Steuer Franz
Böniach Oskar
Romaszkan Josef Dr. jur.

Kadetten

Hellmann Ernst
Wiktor Stanislaus
Landsberger Philipp } Offstellv.
Augustynowicz Roman Ritt. v.
Staffen Ernst

Landwehrärzte

Assistenzärzte

Godlewski Emil Dr.
Frommer Viktor Dr.
Zeh Karl Dr.
Tittinger Wilhelm Dr.
Hertzka Josef Dr.
Zarzycki Emanuel Dr.
Puzon Roman Dr.

Assistenzarzt-Stellvertreter

Schulz Ottokar Dr.
Neufeld Julius Dr.

Truppenrechnungsführer

Leutnantrechnungsführer

Hradečný Jaroslaw Ⓜ Dz.

Landwehrtierärzte

Untertierärzte

Jedlička Kamillo Ⓜ
Mendlowski Bronislaus Ⓜ
Nitschner Leopold
Korschen Franz
Žižlavský Martin
Roßmeisl Josef
Schmid Wilhelm
Gallia Emil

Tierärztliche Praktikanten

Hašak Josef
Falk Chaim
Lindenbaum Mendel

Digitized by Google

4.
Landwehrulanenregiment

Regimentsstab: Olmütz

1. Divstab: Proßnitz 2. Olmütz

Ersatzkader: Olmütz

Ergänzt sich aus den Landwehrergänzungsbezirken Nr. 13, 15, 16, 31 und 32.
Errichtet 1883 als Landwehrdragonerregiment Nr. 2, erhielt 1894 obige Benennung

Oberste { **Tarłowski** Emil MVK. Ⓜ D3. Regkomdt.
{ **Flick** Moritz Ritt. v. MVK. Ⓜ D3. (ůk.) Komdt. des Ldw.-Kavoffkurses in Olmütz

Oberstleutnant

Lesonitzky Richard Ⓜ D3.

Majore

Zawadzki-Graßl v. **Rechten** Anton Ritt. Ⓜ D3. Komdt. der 1. Div.

Mollik Heinrich MVK. Ⓜ D3.

Brandmayer Julius ♁ Ⓜ Komdt. der 2. Div.

Rittmeister 1. Klasse

Simmer Theodor ♁ Ⓜ Ersatzkaderkomdt.

Vogel Franz ♁ Ⓜ D3.

Srnka Moritz Ⓜ (ůk.) Lehrer an der Ldwkadettensch.

Korger Johann Ⓜ D3.

Schöbel Severin Ⓜ D3.

Schram Wilhelm v. ♁ Ⓜ

Weingraber Viktor Ⓜ

Lauer-Ursini v. **Blagay** Ludwig Freih. Ⓜ

Kafka Ferdinand Ⓜ (ůk.) Komdt. der Schuleskadron am Ldw.-Kavoffkurs in Wels

Rittmeister 2. Klasse

Weiß Gustav Ⓜ

Bruschina Gustav Ⓜ (ůk.) Personaladj. des FZM. Marian Varešanin v. Vareš

Kwiatda Wilhelm Ⓜ

Hafenbraedl-Hafenbraedl Ernst Ⓜ

Gebauer Franz Ⓜ

Oberleutnants

Steiner Hugo Ⓜ

Reinauer Friedrich Ⓜ

Novák Emanuel Ⓜ

Hermann Eugen Ⓜ (ůk.) Lehrer an der Ldwkadettensch.

Dreyhausen Edl. v. **Ehrenreich** Gustav Ⓜ (ůk.) Lehrer am Ldw.-Kavoffkurs in Olmütz

Schromm Johann Ⓜ Regadj.

Czapek Karl Ⓜ

Fischer Rudolf Ⓜ

Schmedes Rudolf v. (ůk.) Personaladj. des M. f. LV.

Rädlhammer Karl

Hebinger Rudolf

Leutnants

Kwiatda Karl Ⓜ Pionzugskomdt.

Cichy Hans

Vesque v. **Püttlingen** Oskar Freih. ✝

Blum Robert

Reutter Hans Ewald v.

Beeß und **Chrostin** Georg Freih. v.

Pauk Norbert

Brosch Johann

Bier Heinrich (beurl.)

Haas Viktor

Barton Gustav

Kopf Franz

Rambausek Alfred

Rossak Karl

Heldmann Rudolf Edl. v.

Kritsch Anton

Kaspar Emil

Köhler Wilhelm

Zlámal Franz

Novotny Franz d. a. vom n. a. Stande des Regiments

Kadetten

Véver Karl Freih. v. } Offstellv.
Löw Johann }

Digitized by Google

Lokalanstellungen

Rittmeister 1. Klasse

Jesser Hubert Ⓜ D3. Verwltgsoff.
Neumann Alfred Ⓜ Verwltgsoff.

Oberleutnant

Herrmann Heinrich Ⓜ (ök.) Konzeptsoff. in der Milabt. der Ldwgruppe des 10. Korpskomdos.

Leutnant

Micka Franz Ⓜ zug. als prov. Manipoff. in der Milabt. der Ldwgruppe des 10. Korpskomdos.

Proviantoffizier

Lipowsky Franz Leut.

Landwehrarzt

Sedlák Josef Dr. Ⓜ Regarzt 1. Kl.

Truppenrechnungsführer

Tolde Ernst Ⓜ Hptmrfr. 2. Kl.
Eberl Edl. v. **Straßenegg** Oskar Ⓜ Obrltrfr. (ök.) Lehrer am Ldw.-Kavoffkurs zu Olmütz
Hausmann Bernhard Rfrstellv.

Landwehrtierärzte

Konhäuser Franz Ⓜ Obertierarzt 2. Kl.
Plinÿ Gottlieb Tierarzt
Němec Josef Ⓜ Untertierarzt (ök.) Lehrer am Ldw.-Kavoffkurs in Olmütz

Nichtaktiv

Rittmeister 1. Klasse

Nagl Johann Dr. phil. Ⓜ
Pazdírek Ladislaus Ⓜ Ⓒ

Rittmeister 2. Klasse

Pick Ernst Ⓜ

Oberleutnant

Wimhölzel Arnold Ⓜ

Leutnants

Rosenbaum Otto Ⓜ
Bucher v. **Ulmenau** Ernst Ritt. Ⓜ
Walter Johann Dr. jur. Ⓜ
Chiari Karl Dr. phil. Ⓜ
Rapoport Edl. v. **Porada** Alfred Ⓜ
Hielle Alfred Ⓜ
Dworaczek Rudolf Ⓜ
Hoyos Alexander Gf. Ⓜ
Urban Eduard Ⓜ Ⓒ
Rittler Walter Ⓜ
Grätz Bruno Ⓜ
Halmberger Friedrich Freih. v. Ⓜ
Neumayer Maximilian Ⓜ
Neumann Wilhelm Dr. jur. Ⓜ
Epstein Paul Ⓜ
Pfeiffer Ernst Ⓜ
Kašpar Zdenko Ⓜ
Berchtold Karl Gf. Ⓜ Ⓒ
Born Karl Freih. v. Dr. jur. Ⓜ
Kainz-Biendl Anton Ⓜ
Duffek Adolf Dr. jur. Ⓜ
Baumgartl Walter Ⓜ
Hofstättner-Hochsteden-Hohenhof Friedrich Edl. v. Ⓜ
Springer Sigismund Ⓜ
Lavandal-Jurié Erich Edl. v. Ⓜ
Chwalla Karl Ⓜ
Reinheimer Ludwig B. O.
Kilian Richard Dr. jur.
Prochaska Oskar
Zschokk Felix Freih. v.
Walzel Ferdinand
Martius Ernst B. O.
Brand Karl
Bauer Oskar
Horstmann Robert
Hofmann Richard
Chlumecký-Bauer Moritz Ritt. v.
Fiedler Richard
Schreiber Maximilian
Novotny Franz d. a. im Regiment

Kadetten

Kubeš Johann Offstellv.
Trischak Leopold
Hirsch Karl
Spiegelhauer Eduard
Fassmann Johann
Přibram Ewald Dr. jur.
Beneš Friedrich

Landwehrärzte

Assistenzärzte

Smoler Felix Dr. Ⓜ
Steiner Richard Dr.
Riedl Franz Dr.
Hacker Moritz Dr.
Löw Alfred Dr.
Werner Karl Dr.
Ebersbach Robert Dr.
Groák Friedrich Dr.
Polsl Robert Dr.
Arnošt Karl Dr.

Truppenrechnungsführer

Leutnantrechnungsführer

Geiger Alois Ⓜ D2.
Schönpflug Franz Ⓜ D2.

Landwehrtierärzte

Untertierärzte

Všetička Franz Ⓜ
Pitha Karl Ⓜ
Poštolka Raimund Ⓜ
Novy Johann Ⓜ
Zorn Franz Ⓜ
Kratky Johann Ⓜ
Dohnal Alois Ⓜ
Jahoda Anton
Kymla Emanuel

Digitized by Google

5.

Landwehrulanenregiment

Regimentsstab: Stockerau

1. Divstab: Stockerau 2. Stockerau

Ersatzkader: Stockerau

Ergänzt sich aus den Landwehrergänzungsbezirken Nr. 1, 3, 4, 5, 14, 21, 24, 25, 26 und 27

Errichtet 1883 als Landwehrdragonerregiment Nr. 1, erhielt 1894 obige Benennung

Oberst u. Regkomdt. **Fleischmann** v. **Theißruck** Moritz EKO-R. 3. MVK. Ⓜ D2.

Oberstleutnant

(Vakant)

Majore

Resch Gustav MVK. 🎗 Ⓜ D3. Komdt. der 2. Div.

Pabst Friedrich 🎗 Ⓜ D3. Komdt. der 1. Div.

Rittmeister 1. Klasse

Stamm Anton Ⓜ D3.

Bischoff Edl. v. **Klammstein** Friedrich Ⓜ Ersatzkaderkomdt.

Götz Moritz Ⓜ (ůk.) Ordonnanzoff. beim LdwOKomdo.

Pereira-Arnstein August Freih. v. Ⓜ

Grundfest Robert Ⓜ

Peklar Josef Ⓜ

Rotter Eduard Ⓜ

Meraviglia-Crivelli Ernst Gf. Ⓜ

Rittmeister 2. Klasse

Kottas v. **Heidenberg** Artur Ⓜ (WG)

Schönfeld Nikolaus Gf. Ⓜ ↑ PZKomdt.

Horn Theodor Ⓜ

Bzowski Michael Ritt. v. Ⓜ

Oberleutnants

Bergmayr Maximilian Ⓜ

Plaichinger Gustav Ⓜ

Ferus Anton Ⓜ

Schwackhöfer Franz 🎗 Ⓜ Regadj.

Fritsch Rudolf Ⓜ

Poljanec Bogumir Ⓜ

Gallent Ernst Ⓜ

Perko v. **Greiffenbühl** Wilhelm Ritt. (ůk.) zug. dem Generalstab bei der 1. LdwKavBrig.

Gabler v. **Adlersfeld** Hugo Ritt. Ⓜ

König Franz Ⓜ

Schwartz Ludwig Ⓜ Provoff.

Blumauer Sebastian (ůk.) zug. dem Generalstab bei der 2. LdwKavBrig.

Prihoda-Naeher Eduard Ⓜ

Schmid Walter

Leutnants

Hrachowetz Gustav (ůk.) Frequentant der Kriegssch.

Mayhirt v. **Schwertheim** Stanislaus (WG)

Kerlin Stephan

Dyk Adalbert

Smrž Josef

Haberer Walter

Kosman Friedrich

Mazel Viktor

Frankl Dagobert (beurl.)

Mendl Johann

Neumann Ludwig

Winterstein Alexander Freih. v.

Pemsel Friedrich

Bernhart Lothar

Schumann Adolf

Trcharz Johann

Krauß Karl

Kuenburg Freih. auf **Künegg, Ungersbach** und **Jasbina** Leopold Gf.

Schüller Alfons

Schmiedel Oskar zug. vom Reststand des KAR. Nr. 2

Kadett

Vaugoin Viktor Offstellv.

Lokalanstellungen

Rittmeister 1. Klasse

Göttlicher Adolf Ⓚ Ⓜ (ůk.) beim Ldwmonturdepot

Haas Eduard Ⓜ (ůk.) Konzeptsoff. beim M. f. LV.

Oberleutnant

Gatnar Oskar Ⓜ Verwltgsoff.

Proviantoffiziers-Stellvertreter

Schmidt Gustav Ⓜ

Landwehrarzt

Oberländer Albert Dr. Ⓜ Regarzt 1. Kl.

Truppenrechnungsführer

Kościesza - Stetkiewicz Artur Ritt. v. GVK. m. Kr. Ⓚ Ⓜ D2. Hptmrfr. 1. Kl.

Prinz Anton Rfrstellv.

Landwehrtierärzte

Rolier Johann Ⓜ Tierarzt

Platt Johann Untertierarzt

Digitized by Google

Nichtaktiv

Oberst

Dubsky v. **Trzebomislitz** Adolf Gf. Ⓚ Ⓜ GHR. ✝ B. O.

Rittmeister 2. Klasse

Zwakon Edl. v. **Taborau** Heinrich Ⓜ B. O.

Oberleutnants

Linger Hubert Ⓜ B. O.
Rokitansky Friedrich Freih. v. Ⓜ
Fiechl Oskar Dr. jur. FJO-R. Ⓜ Ⓒ

Leutnants

Ceschi a St. Croce Franz Gf. Ⓜ Ⓒ ✝
Trauttmannsdorff - Weinsberg Karl Gf. Ⓜ Ⓒ ✝
Henriquez Hugo v. Ⓜ Ⓒ
Fainbigl Ferdinand Ⓜ B. O.
Höfmayr Christoph Dr. jur. Ⓜ Ⓒ
Ziegler Karl Ⓜ
Seyfert Gustav Ⓜ
Hammerstein - Equord Josef Freih. v. Ⓜ
Colloredo-Mannsfeld Rudolf Gf. Ⓜ
Hieß Franz Ⓜ
Frankenstein Georg Freih. v. Ⓜ ✝
Brandis Ferdinand Gf. Ⓜ ✝
Hardt-Stremayr Karl Ritt. v. Dr. jur. Ⓜ
Hardegg zu Glatz und im Marchlande Josef Gf. zu Ⓜ ✝
Schwarz Ferdinand Ⓜ
Meindl Josef Dr. jur. Ⓜ
Hoyos Edgar Gf. Ⓜ
Riedl v. Riedenau Karl Ritt. Ⓜ
Stingl Karl Ⓜ
Stagl Franz Ⓜ
Medinger Eduard Ⓜ
Marosch Hubert Ⓜ
Wielemans Edl. v. **Monteforte** Alexander Ⓜ
Dubsky Heinrich Gf. Ⓜ
Herring v. **Frankendorf** Ernst Freih. Ⓜ
Lustig Hugo
Scherzer Karl Ritt. v.
Nabl Josef Dr. phil.
Reinlein v. **Marienburg** Jakob Freih.
Egger Johann Dr. jur.
Lukáts Karl v.
Zugmayer Otto
Knaffl-Lenz v. **Fonsdorf** Alfons Ritt.
Sachsel Karl
Bölchlavek August
Weiß Erich Dr. jur.

Kadetten

Fleischer Alois Offstellv.
Klikar Adolf
Krones Anton
Meixner Julius
Lampl Otto
Fischerauer Friedrich
Korn Erwin
Mašat Wolfgang
Leitner Gustav Offstellv.
Pecival Johann
Zischka Karl

Landwehrärzte

Assistenzärzte

Salzer Johann Dr. Ⓜ
Kaufmann Rudolf Dr. Ⓜ
Piok Walter Dr. Ⓜ
Jenisch Rudolf Dr.
Anderle Maximilian Dr.
Dobrschansky Maximilian Dr.
Mück Franz Dr.
Kahler Adolf Dr.
Schlesinger Alfred Dr.
Fieber Egon Dr.
Blau Albert Dr.

Truppenrechnungsführer

Oberleutnantrechnungsführer

Fuchs Wilhelm Ⓜ Ⓒ

Leutnantrechnungsführer

Torner Franz Ⓜ D2.

Landwehrtierärzte

Untertierärzte

Niederhafner Johann Ⓜ
Wokřina Alois Ⓜ
Kordule Karl Ⓜ
Hochmiller Lukas Ⓜ
Mucha Karl Ⓜ
Korošec Anton Ⓜ
Lizal Alois Ⓜ
Houdek Franz Ⓜ
Faustka Karl
Byloff Ottokar
Nepustil Anton
Rihar Josef
Neumann Paul
Strizik Rudolf

Tierärztliche Praktikanten

Grimm Rudolf Ⓜ
Ottenfeld Artur
Artmann Alfred
Graf Maximilian

Digitized by Google

6.

Landwehrulanenregiment

Regimentsstab: Wels

1. Divstab: Wels 2. Wels

Ersatzkader: Wels

Ergänzt sich aus den Landwehrergänzungsbezirken Nr. 2, 6, 7, 8, 28, 29 und I
Errichtet 1883 als Landwehrdragonerregiment Nr. 3, erhielt 1894 obige Benennung

Oberst u. Regkomdt. **Schudawa** Karl EKO-R. 3. MVK. Ⓜ D3.

Oberstleutnant

Welschan Gustav Ⓜ D3. Komdt. der 2. Div.

Major

Hofsaß Emil ♂ D3. Komdt. der 1. Div.

Rittmeister 1. Klasse

Weidenhoffer Josef MVK. Ⓜ D3. Ersatzkaderkomdt.
Bichlbauer Josef ♂ Ⓜ D3.
Kreutzbruck v. **Lilienfels** Paul Ⓜ D3.
Wallner Franz Ⓜ D3.
Šimaček Josef Ⓜ D3.
Holzinger Eduard ♂ Ⓜ D3.
Schütze Ernst Ⓜ
Raule Alexander Freih. v. Ⓜ

Rittmeister 2. Klasse

Taxis de **Bordogna** et **Valnigra** Rudolf Freih. Ⓜ
Rokyta Ferdinand Ⓜ (ük.) Adj. beim Ldwkavinspektor

Oberleutnants

Bennewitz Friedrich Ⓜ
Ruszitszka Friedrich Ⓜ (WG)
Koschul Ignaz Ⓜ (ük.) Adj. u. Provoff. am Ldw.-Kavoffkurs in Wels
Hofer Josef Ⓜ
Schromm Alfons Ⓜ
Stankiewicz de **Mogila** Anton Ⓜ
Pollanetz Rudolf Ritt. v. Ⓜ (ük.) Lehrer am Ldw.-Kavoffkurs in Wels
Eigl Johann Ⓜ
Buol Richard Freih. v. Ⓜ
Kerchnave Oskar Ⓜ
Nebinger Friedrich Ⓜ PZ-Komdt.
Ledermayer Hugo Ⓜ
Schildenfeld Rudolf Ritt. v.
Wimmer Maximilian Regadj.
Zucco Conte de **Cuccagna** Kamillo Freih. v.

Leutnants

Obenaus Emil
Fialla Franz Ⓜ
Mayrhofer Viktor
Mestrozi Waldemar
Wankó Johann
Kunz Hubert
Teuber Maurus
Emmert Artur Edl. v.
Troyer Rit. v. **Aufkirchen** Josef
Werthner Paul
Geldern Kamillo v.
Trzeciak v. **Semetyoze-Strzemie** Eduard
Mayer Paul
Kneiß Michael
Estlinger Otto v.
Romer v. **Chlazów** Árpád Gf.
Saaß Oskar
Geldern Alfred v.

Kadett

Kuchař Otto Offstellv.

Lokalanstellungen

Rittmeister 1. Klasse

Lang Gustav Ⓜ D3. Verwltgsoff.

Proviantoffizier

Werschnik Anton Leut.

Landwehrärzte

Šavrda Raimund Dr. Ⓜ Regarzt 1. Kl.
Grötzinger Heinrich Dr. Regarzt 2. Kl.

Truppenrechnungsführer

Peer Josef Ⓜ Hptmrfr. 2. Kl.
Egger Emanuel Ⓜ D2. Leutrfr. (ük.) Lehrer am Ldw.-Kavoffkurs zu Wels
Pilz Karl Rfrstellv.

Landwehrtierärzte

Walter Josef Ⓜ D2.
Schweiger Julius Ⓜ (ük.) Lehrer am Ldw. - Kavoffkurs in Wels
} Tierärzte

Digitized by Google

Nichtaktiv

Rittmeister 1. Klasse

Pollak Viktor Dr. jur. Ⓜ Ⓒ
Manussi Edl. v. **Montesole** Alfred Dr. jur. Ⓜ Ⓒ

Oberleutnants

Seßler v. Herzinger Josef Freih. Ⓜ B. O.
Czermak Ernst FJO-R. Ⓜ
Salburg - Falkenstein Theodor Gf. Dr. jur. Ⓜ Ⓒ

Leutnants

Hecher Gustav Ⓜ
Riedl Edl. v. **Riedenstein** Oswald Ⓜ
Liechtenstein Eduard Prinz von und zu Durchlaucht Dr. jur. Ⓜ Ⓒ
Rajakovics Emil Edl. v. Dr. jur. Ⓜ Ⓒ
Brandeis Johannes Ⓜ
Schmidt Viktor Ⓜ
Fürstenberg Emil Prinz zu Dr. jur. Ⓜ ⇑
Wense Ernst Freih. von der Ⓜ ⇑
Thorn Adolf Ⓜ
Petrin Leodegar Dr. jur. Ⓜ
Ziegler Alfred Ⓜ
Spitzer Alfred Dr. jur. Ⓜ
Angeli Viktor v. Ⓜ
Hellmann Paul Dr. jur. Ⓜ
Ganahl Edl. v. **Bergbrunn** Alexander Ⓜ
Bosma Johann Ⓜ
Pachmann Ernst Ritt. v. GVK. Ⓜ
Seybel Emil Ⓜ
Lewinsky Paul Ⓜ
Wolfsgruber Johann Ⓜ
Matscheko Franz Freih. v. Ⓜ
Revertera Karl Gf. Ⓜ ⇑
Seidler Johann Freih. v.
Schleucher Karl Ⓜ
Kluge Alfred Ⓜ
Sickenberg Karl Ⓜ
Scholley Wilhelm Freih. v. B. O.
Wellach Ernst Dr. phil. Ⓜ
Kreindl Karl Ⓜ
Wit v. Döring Christian Dr. jur.
Kuenburg Bernhard Reichsgraf v.
Teuffenbach Rudolf Freih. v.
Christl Rudolf
Winter Johann
Richter Karl
Hammerstein Johann Freih. v.
Kornfeld Walter
Minibeck Arnold Dr. jur.
Preyß Karl
Zettel Paul Dr. jur.

Kadetten

Wittgenstein Hans Offstellv.
Fiala Alfred
Bitterlich Rudolf
Bárta Josef
Luschka Edl. v. **Sellheim** Felix
Friedrich Walter

Landwehrärzte

Assistenzärzte

Petřina Anton Dr. Ⓜ
Sontag Franz Dr.
Stroß Oskar Dr. Ⓜ
Jaklin Ernst Dr.
Gerstner Karl Dr.
Pöll Maximilian Dr.
Reinert Albert Dr.
Mayrhofer Adolf Dr. Ⓜ
Uhlik Moritz Dr.
Elffinger Johann Dr.
Büchel Johann Dr.

Assistenzarzt-Stellvertreter

Kroiß Friedrich Dr.

Truppenrechnungsführer

Leutnantrechnungsführer

Herrmann Adolf Ⓜ
Grossmann Anton Ⓜ

Landwehrtierärzte

Untertierärzte

Langes Josef Ⓜ Ⓒ
Kunze Franz Ⓜ
Scherb Theodor Ⓜ
Hruschka Franz Ⓜ
Hájek Oldřich Ⓜ
Binder Josef Ⓜ
Duschenek Alois
Großmann Albin
Puschner Josef
Sekyra Richard
Dasch Alfred

Tierärztliche Praktikanten

Fellinghauer Eduard
Böhme Ernst
Hessinger Karl
Patera Lothar
Benda Rudolf
Fritsch Otto

Adjustierung der Offiziere der Ulanenregimenter: Krapprote Tschapka mit Roßhaarbusch, lichtblaue Ulanka (im Winter lichtblaue Pelzulanka), krapprote Stiefelhose, Mantel dunkelbraun; weiße Kompasseln und Metallknöpfe mit der Regimentsnummer; Egalisierung krapprot

Digitized by Google

Division „Berittene Tiroler Landesschützen"

Divisionsstab: Innsbruck

Ergänzt sich aus den Landesschützen-Ergänzungsbezirken Innsbruck und Bozen
Errichtet 1872 als Landesschützen zu Pferd in Tirol und Vorarlberg, erhielt 1894 obige Benennung

Major und Divkomdt. **Szilvásy** Adalbert v. ♁ Ⓜ D3.

Rittmeister 1. Klasse

Doležal Emil MVK. Ⓜ D3.
Kuenburg Freih. auf **Künegg, Ungersbach** und **Jasbina** Hermann Gf. v. Ⓜ
Nasko Rudolf Ⓜ

Rittmeister 2. Klasse

Gulz Otto Ⓜ
Cavalieri Alois Ⓜ

Oberleutnants

Wünsche Rudolf Ⓜ Divaᵈij.
Frühmann Heinrich Ⓜ
Marx Walter Ⓜ
Stigler Josef Ⓜ
Sommer Rudolf Ⓜ Provoff.

Kirchner Benno (beurl.)
Ruber Ferdinand Edl. v.
Korpitsch Maximilian

Leutnants

Waldherr Wolfgang (ök.) Frequentant der Kriegssch.
Smolenski v. **Zagloba** Eduard
Formentini Freih. v. **Conte di Musmezzi** Lorenz (beurl.)
Foltin Franz
Hurth Viktor
Fleißner v. **Wostrowitz** Ludwig Freih.
Kratz Friedrich
Tacco v. **Fölsenstein** Markus Freih.
Huber Josef

Kadett

Szekely de **Doba** Gustav Offstellv.

Lokalanstellungen

Rittmeister 1. Klasse

Stotkiewicz Ignaz Ⓜ D3. Verwltgsoff.

Landwehrarzt

Papst Heinrich Dr. Ⓜ Regarzt. 1. Kl.

Truppenrechnungsführer

Plankensteiner Johann Ⓜ Hptmrfr. 2. Kl.

Landwehrtierarzt

Purlein Johann Ⓜ Tierarzt

Nichtaktiv

Major

Kuhn v. **Kuhnenfeld** Otto Freih. FJO-K. m. St. LO-R. Ⓜ Ⓒ

Oberleutnant

Coreth v. **Coredo** und **Starkenberg** Botho Gf. Ⓜ ⇑ B. O.

Leutnants

Rumerskirch Artur Freih. v. Ⓜ
Consolati Guido Gf. Ⓜ Ⓒ ⇑
Enzenberg zu **Freyn** und **Jöchelethurn** Eberhard Gf. Ⓜ ⇑
Rainer zu **Harbach** Julius Ritt. v. Ⓜ
Hohenbruck - Schwäger Oskar Freih. v. Ⓜ
Gohm Josef Ⓜ
Tschurtschenthaler Edl. v. **Helmheim** Leo Ⓜ
Offermann Wilhelm Freih. v. Ⓜ

Boschan Georg Ⓜ
Gerson Hermann Ⓜ
Adensamer Johann Ⓜ
Schwegel Hans Dr. jur. Ⓜ
Fabro Quirinus Ⓜ
Kuhn Peter B. O.
Fabris v. **Freyenthal** Anton Dr. jur.
Schott Robert
Weyse Hermann
Fuchs Karl v.
Rathausky Ernst

Kadetten

Schweinbach Julius
Förster Friedrich
Vosnjak Bogumil Dr. jur.

Landwehrärzte
Assistenzärzte

Ranzi Egon Dr.
Piskorsch Othmar Dr.
Mautner Bernhard Dr.
Nicoletti Luigi Dr.
Meyer Otto Dr.
Ultzmann Richard Dr.
Koch Friedrich Dr.
Neudörfer Artur Dr.

Assistenzarzt-Stellvertreter

Weiß Armin Dr.
Strohschneider Maximilian Dr.
Kaltenbrunner Oskar Dr.

Truppenrechnungsführer
Leutnantrechnungsführer

Lukschal Franz Ⓜ

Landwehrtierärzte
Untertierärzte

Fritz Josef Ⓜ
Schiff Theodor

Tierärztlicher Praktikant

Stehlik Karl

Adjustierung

Hut wie die Landesschützenregimenter, Waffenrock und Pelzrock von hechtgrauer, Stiefelhose von blaugrauer und Mantel von dunkelbrauner Farbe; weiße glatte Metallknöpfe

Digitized by Google

Eskadron „Berittene Dalmatiner Landesschützen"

*Eskadronsstation: **Sinj***

Ergänzt sich aus den Landwehrergänzungsbezirken Nr. 23 und 37

Errichtet 1874 als berittene Schützen in Dalmatien, erhielt 1894 obige Benennung

Rittm. 1. Kl. u. Eskadronskomdt. **Stöger-Steiner** Julius MVK. Ⓜ **D3.**

Rittmeister 2. Klasse

Zezula Julius Ⓜ

Oberleutnants

Galli Johann v. Ⓜ (ük.) Lehrer an der Ldwkadettensch.

Soudek Friedrich Ⓜ
Pfleger Franz
Klima Franz

Leutnant

Bayer Artur

Lokalanstellungen

Oberleutnant

Zaninovich Lukas Ⓜ Verwltgsoff.

Landwehrtierarzt

Břešťan Franz Ⓜ Tierarzt

Nichtaktiv

Leutnants

Souvan Leo Ⓜ
Dreise August Ⓜ
Kraft Friedrich Dr. Ⓜ
Attems-Petzenstein Johann Gf.
Waschka Wilhelm

Kadett

Nejedlý Johann

Landwehrtierärzte Untertierärzte

Knoblooh Emanuel Ⓜ

Pavičić-Iveja Peter Ⓜ
Kutschera Josef Ⓜ
Halama Josef

Tierärztliche Praktikanten

Wenzel Adolf Ⓜ
Stegu Josef

Adjustierung

wie die berittenen Tiroler Landesschützen, jedoch im Emblem des Hutes der k. k. Adler, außerdem anstatt des Waffenrockes die Bluse und anstatt des Pelzrockes den Waffenrock

Digitized by Google

Digitized by Google

Artillerie

Rangliste

a) der vom k. u. k. Heere in Dienstverwendung bei der Landwehr stehenden aktiven Offiziere und Kadetten der Artillerie

Hauptleute 1. Klasse

1. November 1899

1/8 KB. **Knötgen** Adalbert Ⓜ D3. (ůk.) 24 DAR.

1. Mai 1900

1/1 KB. **Štěpán** Karl Ⓜ D3. (ůk.) 8 KAR.
1/3 „ **Majneri** Karl Freih. v. Ⓜ (ůk.) 40 DAR.

1. November 1900

1/10 KB. **Veltzé** Bruno Ⓜ (ůk.) 32 DAR.
— **Toncourt** Rudolf Edl. v. Ⓜ D3. (ůk.) 12 KAR. beim M. f. LV

1. November 1902

1/14 KB. **Martyš** Vinzenz Ⓜ (ůk.) 41 DAR.

Hauptleute 2. Klasse

1. Mai 1904

1/9 KB. **Tischer** Johann Ⓜ (ůk.) GBD.

1. November 1905

1/2 KB. **Andrievič** v. **Kneapolje** Friedrich Ⓜ (ůk.) GBD.

1. Mai 1906

1/11 KB. **Dzierzanowski** Kasimir Ritt. v. Ⓜ (ůk.) 32 DAR.

Oberleutnants

1. Mai 1898

1/10 KB. **Matkowski** Karl v. Ⓜ (ůk.) GBD.

1. November 1898

1/1 KB. **Samek** Maximilian Ⓜ (ůk.) 9 DAR.

1. November 1899

1/11 KB. **Haller** v. **Hallenburg** Josef Ⓜ (ůk.) 11 KAR.

1. November 1900

1/3 KB. **Seifert** Robert Ⓜ (ůk.) 1 KAR.

1. Mai 1901

1/9 KB. **Eisner** Friedrich Ⓜ (ůk.) 42 DAR.

1. November 1902

1/2 KB. **Bodart** Felix Ⓜ (ůk.) 4 DAR.
1/14 „ **Tammert** Viktor Ⓜ (ůk.) 1 KAR.

1. November 1906

1/8 KB. **Kossyna** August Ⓜ (ůk.) 4 DAR.

Leutnants

1. November 1900

1/1 KB. **Holoušek** Wilhelm (ůk.) 3 DAR.

1. November 1901

1/14 KB. **Schmidt** Ernst (ůk.) 40 DAR.
1/8 „ **Brábek** Emil (ůk.) 22 DAR.
1/3 „ **Maresch** Georg Edl. v. (ůk.) 8 DAR.
1/1 „ **Petru** Rudolf (ůk.) 2 DAR.
1/10 „ **Sliwka** Guido (ůk.) 29 DAR.

1. November 1902

1/11 KB. **Lenz** Adolf (ůk.) 31 DAR.
1/2 „ **Walloner** Ferdinand (ůk.) 5 DAR.
1/14 „ **Heily** Georg Edl. v. (ůk.) 41 DAR.
1/9 KB. **Hellriegl** Karl (ůk.) 27 DAR.
1/10 „ **Grodzicki** Karl Ritt. v. (ůk.) 10 KAR.
1/11 „ **Jacyna-Onyszkiewicz** Konrad Ritt. v. (ůk.) 32 DAR.

1. Mai 1904

1/2 KB. **Uibel** Artur (ůk.) 6 DAR.

Anmerkung: KB. = Kanonenbatterie

Digitized by Google

1. November 1904

1/9 KB. **Palme** Karl (ük.) 27 DAR.

1. Mai 1905

1/3 KB. **Křička** Karl (ük.) 8 DAR.
1/8 „ **Oškera** Jaroslav (ük.) 23 DAR.

1. November 1907

1/3 KB. **Mück** Karl (ük.) 3 KAR.

Kadetten

1. September 1905

1/10 KB. **Sauer** Rudolf (ük.) 29 DAR.
1/8 „ **Pokorný** Wenzel (ük.) 24 DAR.

1. September 1906

1/1 KB. **Jilke** Rudolf (ük.) 2 DAR.
1/2 „ **Krzisch** Otto (ük.) 4 DAR.
1/9 „ **Váňa** Wladimir (ük.) 27 DAR.
1/11 „ **Putz** Ottomar (ük.) 32 DAR.
1/14 „ **Schmidl** August (ük.) 14 KAR.

b) vom k. u. k. Heere zugeteilter Reserveoffizier

Leutnant

1. Jänner 1908

1/11 KB. **Thalhammer** Heinrich des KAR. Nr. 11

c) der vom n. a. Stande (von der Standesevidenz) der betreffenden Landwehrinfanterie (Landesschützen) regimenter den Kanonenbatterien zur Verfügung überwiesenen Offiziere (Kadett).

Leutnants

1. Jänner 1899

1/10 KB. **Fleischmann** Benno (K) (LdwIR. Przemysl Nr. 18)
1/14 „ **Steyrer** Hermann (K) (LdwIR. Linz Nr. 2)
1/1 „ **Grötzinger** Julius (K) (LdwIR. Neusandez Nr. 32)
1/3 „ **Bayer** Hermann Dr. jur. (K) (LdwIR. Graz Nr. 3)
1/3 „ **Grafl** Otto (K) (LdwIR. Marburg Nr. 26)
1/11 „ **Stępski-Doliwa** Richard Rittl. v. Dr. phil. (K) (LdwIR. Stanislau Nr. 20)
1/11 „ **Till** Stanislaus (K) (LdwIR. Złoczów Nr. 35)
1/9 „ **Ritter-Záhony** Ernst v. (K) (LdwIR. Hohenmauth Nr. 30)
1/3 „ **Pflug** Wilhelm (K) (LdwIR. Pola Nr. 5)
1/2 „ **Steinbrecher** Ernst (K) (LdwIR. Kremsier Nr. 25)
1/9 „ **Kluge** Konrad (K) (LdwIR. Jičín Nr. 11)
1/8 „ **Ziegler** Otto (K) (LdwIR. Pilsen Nr. 7)

1. Jänner 1900

1/10 KB. **Kocyłowski** Josef (K) (LdwIR. Stryj Nr. 33)

1. Jänner 1900

1/1 KB. **Fischmeister** Viktor Dr. jur. (K) (LdwIR. Neusandez Nr. 32)

1. Jänner 1901

1/14 KB. **Frank** Felix Dr. jur. (LdwIR. Linz Nr. 2)

1. Jänner 1902

1/3 KB. **Herrmann** Walter (LdwIR. Graz Nr. 3)
1/2 „ **Hoch** Anton Dr. jur. (LdwIR. Kremsier Nr. 25)
1/11 „ **Kostecki** Theophil (LdwIR. Stanislau Nr. 20)
1/11 „ **Mironowicz** Valerian (LdwIR. Czernowitz Nr. 22)

1. Jänner 1903

1/10 KB. **Bárány** Otto (K) (LdwIR. Stryj Nr. 33)
1/11 „ **Ungethüm** Johann Dr. techn. (K) (LdwIR. Stanislau Nr. 20)
1/14 „ **Vollhofer** Julius Dr. jur. (K) (LdwIR. Linz Nr. 2)
1/11 „ **Winnicki** Bronislaus (K) (LdwIR. Złoczów Nr. 35)
1/2 „ **Klebacher** Otto (K) (LdwIR. Wien Nr. 24)

Digitized by Google

1. Jänner 1905

1/3 KB. **Des Enffans d'Avernas** Karl Gf. ✠ † (LdwIR. Klagenfurt Nr. 4)
1/9 „ **Rademacher** Karl ✠ (LdwIR. Jičin Nr. 11)
1/3 „ **Kellner** Ottokar ✠ (LdwIR. Pola Nr. 5)
1/1 „ **Franzke** Rudolf ✠ (LdwIR. Troppau Nr. 15)
1/10 „ **Tölsner** Karl ✠ (LdwIR. Stryj Nr. 33)
1/1 „ **Stosius** Richard ✠ (LdwIR. Teschen Nr. 31)
1/8 „ **Ritt** Paul ✠ (LdwIR. Budweis Nr. 29)
1/11 „ **Šafařik** Leo ✠ (LdwIR. Czernowitz Nr. 22)
1/8 „ **Krieschke** Siegmund ✠ (LdwIR. Pisek Nr. 28)
1/9 „ **Freyberg** Edmund ✠ (LdwIR. Jungbunzlau Nr. 10)
1/11 „ **Lewicki** Alexander ✠ (LdwIR. Lemberg Nr. 19)
1/1 „ **Gröger** Hermann ✠ (LdwIR. Olmütz Nr. 13)
1/14 „ **Pautsch** Friedrich ✠ (LdwIR. Lemberg Nr. 19)
1/14 „ **Srbik** Franz Ritt. v. Dr. jur. ✠ (LdwIR. Przemyśl Nr. 18)
1/14 „ **Bastendorff** Rudolf ✠ © (LdwIR. St. Pölten Nr. 21)
1/2 „ **Hiller** Josef ✠ (LdwIR. Linz Nr. 2)
1/14 „ **Mayer** Ludwig ✠ (LdwIR. Graz Nr. 3)
1/1 „ **Bohûtinský** Oktavian ✠ (LdwIR. Neusandez Nr. 32)
1/8 „ **Fischer** Ernst ✠ (LdwIR. Pilsen Nr. 7)
1/9 „ **Mandelik** Otto ✠ (LdwIR. Časlau Nr. 12)
1/9 „ **Toufar** Friedrich ✠ (LdwIR. Jičin Nr. 11)
1/14 „ **Skroch** Karl ✠ (LdwIR. Linz Nr. 2)
1/10 „ **Gieler** Robert ✠ (LdwIR. Jaroslau Nr. 34
1/9 „ **Slaha** Ernst ✠ (LdwIR. Jungbunzlau Nr. 10)
1/8 „ **Kluge** Hugo ✠ (LdwIR. Hohenmauth Nr. 30)
1/3 „ **Sernec** Guido Dr. jur. ✠ (LdwIR. Marburg Nr. 26)
1/14 „ **Moor** Ernst ✠ (LdwIR. Leitmeritz Nr. 9)
1/2 „ **Zwiauer** Peter ✠ (LdwIR. Troppau Nr. 15)
1/14 „ **Hoor** Ludwig ✠ LdwIR. Neusandez Nr. 32)
1/1 „ **Rücke** Emil ✠ (LdwIR. Teschen Nr. 31)
1/10 „ **Haßfurther** Alfred ✠ (LdwIR. Rzeszów Nr. 17)
1/10 „ **Ludwig** Johann ✠ © (LdwIR. Jaroslau Nr. 34)

1. Jänner 1905

1/2 KB. **Fuelarski** Karl Dr. jur. ✠ (LdwIR. Neusandez Nr. 32)
1/10 „ **David** Ernst ✠ (LdwIR. Rzeszów Nr. 17)
1/8 „ **Sander** Karl Dr. jur. ✠ (LdwIR. Eger Nr. 6)
1/14 „ **Niedermayr** Ferdinand ✠ (LSchR. Trient Nr. I)
1/3 „ **Hüttler** Leopold ✠ (LdwIR. Graz Nr. 3)
1/8 „ **Pieschner** Edl. v. **Eichstett** Leo ✠ (LdwIR. Eger Nr. 6)
1/2 „ **Walch** Alois ✠ (LdwIR. Olmütz Nr. 13)
1/1 „ **Larisch** Viktor ✠ (LdwIR. Teschen Nr. 31)
1/3 „ **Kleinhans** Franz ✠ (LdwIR. Graz Nr. 3)
1/8 „ **Ressel** Emil ✠ (LdwIR. Hohenmauth Nr. 30)
1/11 „ **Cramer** Felix ✠ (LdwIR. Stanislau Nr. 20)
1/10 „ **Schmidt** Alfred ✠ (LdwIR. Krakau Nr. 16)
1/9 „ **Wölfel** Friedrich Edl. v. ✠ (LdwIR. Hohenmauth Nr. 30)
1/11 „ **Burghart** Viktor ✠ (LdwIR. Stanislau Nr. 20)
1/8 „ **Bukovanský** Viktor ✠ (LdwIR. Pilsen Nr. 7)
1/3 „ **Suchy** Alfred ✠ (LdwIR. Marburg Nr. 26)
1/1 „ **Heisig** Karl ✠ (LdwIR. Neusandez Nr. 32)
1/9 „ **Oplustil** Rudolf ✠ (LdwIR. Jungbunzlau Nr. 10)
1/10 „ **Figna** Rudolf ✠ (LdwIR. Stryj Nr. 33)
1/9 „ **Weigend** Ernst ✠ (LdwIR. Leitmeritz Nr. 9)
1/2 „ **Hayek** Ignaz ✠ (LdwIR. Neusandez Nr. 32)
1/8 „ **Schröter** Walter ✠ (LdwIR. Teschen Nr. 31)
1/2 „ **Zechner** Hermann ✠ (LdwIR. Stanislau Nr. 20)
1/1 „ **Rolsberg** Maximilian Freih. v. ✠ (LdwIR. Troppau 15)

1. Jänner 1906

1/11 KB. **Żurówski** Johann Ritt. v. ✠ (LdwIR. Rzeszów Nr. 17)
1/1 „ **Studnicki** v. **Gizbert** Miecislaus (LdwIR. Neusandez Nr. 32)
1/8 „ **Schenker** Adolf ✠ (LdwIR. Neusandez Nr. 32)
1/9 „ **Schultze** Robert ✠ (LdwIR. Hohenmauth Nr. 30)

Digitized by Google

1. Jänner 1906

1/1 KB. **Radek** Alfred (LdwIR. Troppau Nr. 15)
1/10 „ **Pindelski** Josef Ⓜ (LdwIR. Przemyśl Nr. 18)
1/11 „ **Gificzek** Friedrich Dr. jur. (LdwIR Kolomea Nr. 36)

1. Jänner 1907

1/8 KB. **Benda** Georg (LdwIR. Prag Nr. 8)
1/2 „ **Potměšil** Rudolf (LdwIR. Kremsier Nr. 25)
1/3 „ **Matuschczik** Ferdinand Ⓜ (LdwIR. Marburg Nr. 26)

1. Jänner 1907

1/2 KB. **Schaefer** Wilhelm (LdwIR. Stanislau Nr. 20)

1. Jänner 1908

1/9 KB. **Zámečnik** Anton Dr. jur. (LdwIR. Jičín Nr. 11)
1/10 „ **Napravil** Rudolf (LdwIR. Przemyśl Nr. 18)

Kadett

1. Jänner 1908

1/8 KB. **Gwizdonik** Johann (LdwIR. Teschen Nr. 31)

Digitized by Google

Kanonenbatterien

Kanonenbatterie Nr. 1/1

Batteriestation: Olmütz

Hauptmann I. Kl. u. Batteriekomdt.: **Štěpán** Karl ♂ Ⓜ D3. (ūk.) 8 KAR.

Oberleutnant	Leutnants	Kadett
Samek Maximilian Ⓜ (ūk.) 9 DAR.	**Holouš** Wilhelm (ūk.) 3 DAR. **Petru** Rudolf (ūk.) 2 DAR.	**Jilke** Rudolf (ūk.) 2 DAR. Offstellv.

Vom n. a. Stande (von der Standesevidenz) der betreffenden Landwehrinfanterieregimenter zur Verfügung überwiesene Offiziere

Leutnants		
Grötzinger Julius Ⓜ (LdwIR. Neusandez Nr. 32)	**Gröger** Hermann Ⓜ (LdwIR. Olmütz Nr. 13)	**Heisig** Karl Ⓜ (LdwIR. Neusandez Nr. 32)
Fischmeister Viktor Dr. jur. Ⓜ (LdwIR. Neusandez Nr. 32)	**Bohutinský** Oktavian Ⓜ (LdwIR. Neusandez Nr. 32)	**Rolsberg** Maximilian Freih. v. Ⓜ (LdwIR. Troppau Nr. 15)
Franzke Rudolf Ⓜ (LdwIR. Troppau Nr. 15)	**Mücke** Emil Ⓜ (LdwIR. Teschen Nr. 31)	**Studnicki** v. **Gizbert** Miecislaus (LdwIR. Neusandez Nr. 32)
Stosius Richard Ⓜ (LdwIR. Teschen Nr. 31)	**Larisch** Viktor Ⓜ (LdwIR. Teschen Nr. 31)	**Radek** Alfred (LdwIR. Troppau Nr. 15)

Digitized by Google

Kanonenbatterie Nr. 1/2

Batteriestation: Wien

Hauptmann 2. Kl. u. Batteriekomdt. **Andrievič** v. **Knespolje** Friedrich (M) (ük.) GBD.

Oberleutnant	Leutnants	Kadett
Bodart Felix (M) (ük.) 4 DAR.	**Walloner** Ferdinand (ük.) 5 DAR. **Uibel** Artur (ük.) 6 DAR.	**Krzisch** Otto (ük.) 4 DAR. Offstellv.

Vom n. a. Stande (von der Standesevidenz) der betreffenden Landwehrinfanterieregimenter zur Verfügung überwiesene Offiziere

Leutnants		
Steinbrecher Ernst (M) (LdwIR. Kremsier Nr. 25)	**Hiller** Josef (M) (LdwIR. Linz Nr. 2)	**Hayek** Ignaz (M) (LdwIR. Neusandez Nr. 32)
Hoch Anton Dr. jur. (LdwIR. Kremsier Nr. 25)	**Zwiauer** Peter (M) (LdwIR. Troppau Nr. 15)	**Zechner** Hermann (M) (LdwIR. Stanislau Nr. 20)
Kiebacher Otto (M) (LdwIR. Wien Nr. 24)	**Fusiarski** Karl Dr. jur. (M) (LdwIR. Neusandez Nr. 32)	**Potměšil** Rudolf (LdwIR. Kremsier Nr. 25)
	Walch Alois (M) (LdwIR. Olmütz Nr. 13)	**Schaefer** Wilhelm (LdwIR. Stanislau Nr. 20)

Digitized by Google

Kanonenbatterie Nr. 1/3

Batteriestation: Laibach

Hauptmann I. Kl. u. Batteriekomdt. **Majneri** Karl Freih. v. Ⓜ (ůk.) 40 DAR.

Oberleutnant	Leutnants	
Seifert Robert Ⓜ (ůk.) 1 KAR.	**Maresch** Georg Edl. v. (ůk.) 8 DAR.	**Kříčka** Karl (ůk.) 8 DAR. **Mück** Karl (ůk.) 3 KAR.

Vom n. a. Stande (von der Standesevidenz) der betreffenden Landwehrinfanterieregimenter zur Verfügung überwiesene Offiziere

Leutnants		
Bayer Hermann Dr. jur. Ⓜ (LdwIR. Graz Nr. 3)	**Herrmann** Walter (LdwIR. Graz Nr. 3)	**Hütter** Leopold Ⓜ (LdwIR. Graz Nr. 3)
Graß Otto Ⓜ (LdwIR. Marburg Nr. 26)	**Des Enffans d'Avernas** Karl Gf. Ⓜ ✝ (LdwIR. Klagenfurt Nr. 4)	**Kleinhans** Franz Ⓜ (LdwIR. Graz Nr. 3)
Pflug Wilhelm Ⓜ (LdwIR. Pola Nr. 5)	**Kellner** Ottokar Ⓜ (LdwIR. Pola Nr. 5)	**Suchy** Alfred Ⓜ (LdwIR. Marburg Nr. 26)
	Sernec Guido Dr. jur. Ⓜ (LdwIR. Marburg Nr. 26)	**Matuschczik** Ferdinand Ⓜ (LdwIR. Marburg Nr. 26)

Digitized by Google

Kanonenbatterie Nr. 1/8

Batteriestation: Prag

Hauptmann I. Kl. u. Batteriekomdt. **Knötgen** Adalbert Ⓜ **03.** (0k.) **24** DAR.

Oberleutnant	Leutnants	Kadett
Kossyna August Ⓜ (0k.) 4 DAR.	**Brábek** Emil (0k.) 22 DAR. **Oškera** Jaroslav (0k.) 23 DAR.	**Pokorný** Wenzel (0k.) 24 DAR. Offstellv.

Vom n. a. Stande (von der Standesevidenz) der betreffenden Landwehrinfanterieregimenter zur Verfügung überwiesene Offiziere (Kadett)

Leutnants		Kadett
Ziegler Otto Ⓜ (LdwIR. Pilsen Nr. 7)	**Kluge** Hugo Ⓜ (LdwIR. Hohenmauth Nr. 30)	**Schröter** Walter Ⓜ (LdwIR. Teschen Nr. 31)
Ritt Paul Ⓜ (LdwIR. Budweis Nr. 29)	**Sander** Karl Dr. jur. Ⓜ (LdwIR. Eger Nr. 6)	**Schenker** Adolf Ⓜ (LdwIR. Neusandez Nr. 32)
Krieschke Siegmund Ⓜ (LdwIR. Pisek Nr. 28)	**Pleschner** Edl. v. **Eichstett** Leo Ⓜ (LdwIR. Eger Nr. 6)	**Benda** Georg (LdwIR. Prag Nr. 8)
Fischer Ernst Ⓜ (LdwIR. Pilsen Nr. 7)	**Ressel** Emil Ⓜ (LdwIR. Hohenmauth Nr. 30)	
	Bukovanský Viktor Ⓜ (LdwIR. Pilsen Nr. 7)	

Digitized by Google

Kanonenbatterie Nr. 1/9

Batteriestation: Königgrätz

Hauptmann 2. Kl. u. Batteriekomdt. **Tischer** Johann (M) (Ok.) GBD.

Oberleutnant	Leutnants	Kadett
Eisner Friedrich (M) (Ok.) 42 DAR.	**Hellriegl** Karl (Ok.) 27 DAR. **Palme** Karl (Ok.) 27 DAR.	**Váňa** Wladimir (Ok.) 27 DAR. Offstellv.

Vom n. a. Stande (von der Standesevidenz) der betreffenden Landwehrinfanterieregimenter zur Verfügung überwiesene Offiziere

Leutnants		
Ritter-Záhony Ernst v. (M) (LdwIR. Hohenmauth Nr. 30)	**Mandelik** Otto (M) (LdwIR. Časlau Nr. 12)	**Oplusstil** Rudolf (M) (LdwIR. Jungbunzlau Nr. 10)
Kluge Konrad (M) (LdwIR. Jičin Nr. 11)	**Toufar** Friedrich (M) (LdwIR. Jičin Nr. 11)	**Weigend** Ernst (M) (LdwIR. Leitmeritz Nr. 9)
Rademacher Karl (M) (LdwIR. Jičin Nr. 11)	**Blaha** Ernst (M) (LdwIR. Jungbunzlau Nr. 10)	**Schultze** Robert (M) (LdwIR. Hohenmauth Nr. 30)
Freyberg Edmund (M) (LdwIR. Jungbunzlau Nr. 10)	**Wölfel** Friedrich Edl. v. (M) (LdwIR. Hohenmauth Nr. 30)	**Zámečník** Anton (LdwIR. Jičin Nr. 11)

Digitized by Google

Kanonenbatterie Nr. 1/10

Batteriestation: ***Przemyśl***

Hauptmann 1. Kl. u. Batteriekomdt. Veltzé Bruno Ⓜ (Ok.) 32 DAR.

Oberleutnant	Leutnants	Kadett
Batkowski Karl v. Ⓜ (Ok.) GBD.	**Sliwka** Guido (Ok.) 29 DAR. **Grodzicki** Karl Ritt. v. (Ok.) 10 KAR.	**Sauer** Rudolf (Ok.) 29 DAR. Offstellv.

Vom n. a. Stande (von der Standesevidenz) der betreffenden Landwehrinfanterieregimenter zur Verfügung überwiesene Offiziere

Leutnants		
Fleischmann Benno Ⓜ (LdwlR. Przemyśl Nr. 18)	**Gieler** Robert Ⓜ (LdwlR. Jaroslau Nr. 34)	**Schmidt** Alfred Ⓜ (LdwlR. Krakau Nr. 16)
Kocyłowski Josef Ⓜ (LdwlR. Stryj Nr. 33)	**Haßfurther** Alfred Ⓜ (LdwlR. Rzeszów Nr. 17)	**Figna** Rudolf Ⓜ (LdwlR. Stryj Nr. 33)
Bárány Otto Ⓜ (LdwlR. Stryj Nr. 33)	**Ludwig** Johann Ⓜ © (LdwlR. Jaroslau Nr. 34)	**Pindelski** Josef Ⓜ (LdwlR. Przemyśl Nr. 18)
Tölsner Karl Ⓜ (LdwlR. Stryj Nr. 33)	**David** Ernst Ⓜ (LdwlR. Rzeszów Nr. 17)	**Napravil** Rudolf (LdwlR. Przemyśl Nr. 18)

Digitized by Google

Kanonenbatterie Nr. 1/11

Batteriestation: Lemberg

Hauptmann 2. Kl. u. Batteriekomdt. **Dzierzanowski** Kasimir Ritt. v. (Ok.) 32 DAR.

Oberleutnant

Haller v. **Hallenburg** Josef (Ok.) 11 KAR.

Leutnants

Lenz Adolf (Ok.) 31 DAR.
Jacyna-Onyszkiewicz Konrad Ritt. v. (Ok.) 32 DAR.

Thalhammer Heinrich zug. vom Rossstande des KAR. Nr. 11

Kadett

Putz Ottomar (Ok.) 32 DAR. Offstellv.

Vom n. a. Stande (von der Standesevidenz) der betreffenden Landwehrinfanterieregimenter zur Verfügung überwiesene Offiziere

Leutnants

Stępski-Doliwa Richard Ritt. v. Dr. phil. (LdwIR. Stanislaus Nr. 20)
Till Stanislaus (LdwIR. Złoczów Nr. 35)
Kostecki Theophil (LdwIR. Stanislau Nr. 20)
Mironowicz Valerian (LdwIR. Czernowitz Nr. 22)
Ungethüm Johann Dr. techn. (LdwIR. Stanislau Nr. 20)
Winnicki Bronislaus (LdwIR. Złoczów Nr. 35)
Šafařik Leo (LdwIR. Czernowitz Nr. 22)
Lewicki Alexander (LdwIR. Lemberg Nr. 19)
Cramer Felix (LdwIR. Stanislau Nr. 20)
Burghardt Viktor (LdwIR. Stanislau Nr. 20)
Żurówski Johann Ritt. v. (LdwIR. Rzeszów Nr. 17)
Gliozek Friedrich Dr. jur. (LdwIR. Kolomea Nr. 36)

Digitized by Google

Kanonenbatterie Nr. 1/14

Batteriestation: Linz

Hauptmann 1. Kl. u. Batteriekomdt. **Martys** Vinzenz (Ok.) 41 DAR.

Oberleutnant	Leutnants	Kadett
Tammert Viktor (Ok.) 1 KAR.	**Schmidt** Ernst (Ok.) 40 DAR. **Helly** Georg Edl. v. (Ok.) 41. DAR.	**Schmidl** August (Ok.) 14 KAR. Offstellv.

Vom n. a. Stande (von der Standesevidenz) der betreffenden Landwehrinfanterieregimenter zur Verfügung überwiesene Offiziere

Leutnants		
Steyrer Hermann (LdwIR. Linz Nr. 2)	**Pautsch** Friedrich (LdwIR. Lemberg Nr. 19)	**Skroch** Karl (LdwIR. Linz Nr. 2)
Frank Felix Dr. jur. (LdwIR. Linz Nr. 2)	**Srbik** Franz Ritt. v. Dr. jur. (LdwIR. Przemysl Nr. 18)	**Moor** Ernst (LdwIR. Leitmeritz Nr. 9)
Vollhofer Julius Dr. jur. (LdwIR. Linz Nr. 2)	**Bastendorff** Rudolf (LdwIR. St. Pölten Nr. 21)	**Moor** Ludwig (LdwIR. Neusandez Nr. 32)
	Mayer Ludwig (LdwIR. Graz Nr. 3)	**Niedermayr** Ferdinand (LSchR. Trient Nr. 1)

Digitized by Google

Landwehrkadettenschule in Wien

Errichtet 1873 als Landwehr-Offiziersaspirantenschule, 1874 auf die Heranbildung von Berufskadetten durch einen „Ergänzungskurs" erweitert, 1880 in den Berufsoffiziers- und Abendkurs gegliedert; 1886 der Berufsoffizierskurs in „Landwehrkadettenschule" umgeändert (Titel: Landwehrkadetten- und Offiziersaspirantenschule); 1889 Einreihung der Landwehrkadettenschule in die Bildungsanstalten (2 Jahrgänge); 1893 Aufstellung eines dritten Jahrganges und Abtrennung der Offiziersaspirantenschule, 1901 Aufstellung eines Vorbereitungskurses, 1907 Auflassung des Vorbereitungskurses, Aufstellung eines 4. Jahrganges.

Zöglinge: 473

Komdt. **Wahl** Anton ♁ Ⓜ **D3. A** Major des LdwIR. Wien Nr. 24

Adj. **Himbertdroz** Wilhelm ♁ Ⓜ Hptm. 1. Kl. des L. Sch. Reg. Trient Nr. 1

Ökonoff.
- **Schubert** Johann Ⓜ Hptm. 1. Kl. im Status der Offiziere in Lokalanstellungen des LdwIR. Teschen Nr. 31
- **Nitsche** Emil Ⓜ Hptm. 1. Kl. im Status der Offiziere in Lokalanstellungen des LdwIR. Wien Nr. 1

Lehr- und Erziehungspersonal

Interne Lehrer

Volpi Richard ♁ Ⓜ Hptm. 1. Kl. des LdwIR. Sebenico Nr. 23
Kobylański Stephan ♁ Ⓜ Hptm. 1. Kl. des LdwIR. Czernowitz Nr. 22
Srnka Moritz Ⓜ Rittm. 1. Kl. des LdwUR. Nr. 4
Škvára Alfred Ⓜ Hptm. 1. Kl. des LdwIR. Wien Nr. 1
Walzel Erich v. Ⓜ Hptm. 1. Kl. (ůk.) im Generalstabskorps
Stutz Karl Ⓜ Hptm. 1. Kl. (ůk.) im Generalstabskorps
Ludwig Emil ♁ Ⓜ Hptm. 1. Kl. des LdwIR. Klagenfurt Nr. 4
Hirmer Raimund Ⓜ Hptm. 1. Kl. des LdwIR. Teschen Nr. 31
Tippmann Anton Ⓜ Hptm. 1. Kl. des LdwIR. Leitmeritz Nr. 9
Hruša Franz ♁ Ⓜ Hptm. 1. Kl. des LdwIR. St. Pölten Nr. 21
Brauner Friedrich Ⓜ Hptm. 2. Kl. des LdwIR. Budweis Nr. 29
Hilti Ernst Ritt. v. Ⓜ Hptm. 2. Kl. des LdwIR. Wien Nr. 1
Nenning Rudolf Ⓜ Hptm. 2. Kl. des L. Sch. Reg. Trient Nr. 1
Norer Hermann Ⓜ Hptm. 2. Kl. des LdwIR. Graz Nr. 3
Podeśva Johann Ⓜ Hptm. 2. Kl. des LdwIR. Wien Nr. 1
Smitka Adolf Ⓜ Hptm. 2. Kl. des LdwIR. Linz Nr. 2
Ubelacker Josef Ⓜ Obrlt. des LdwIR. Kolomea Nr. 36
Kobler Wilhelm Ⓜ Obrlt. des LdwIR. Linz Nr. 2
Lederer Julius ♁ Ⓜ Obrlt. des LdwIR. Kremsier Nr. 25
Gottwald Maximilian Ⓜ Obrlt. des LdwIR. Jungbunzlau Nr. 10
Feige Paul Ⓜ Obrlt. des L. Sch. Reg. Bozen Nr. II
Herrmann Eduard Ⓜ Obrlt. des LdwIR. Stanislau Nr. 20
Förster Josef Ⓜ Obrlt. des LdwIR. Budweis Nr. 29
Galli Johann v. Ⓜ Obrlt. der Eskadron beritt. dalm. LSch.
Hermann Eugen Ⓜ Obrlt. des LdwUR. Nr. 4
Pokorny Theodor Ⓜ Obrlt. des LdwIR. Stryj Nr. 33
Steiner Fridolin Ⓜ Obrlt. des LdwUR. Nr. 1
Průša Ladislaus Ⓜ Obrlt. des LdwIR. Złoczów Nr. 35

Digitized by Google

Trampler Reinhold Ⓜ Obrlt. des LdwIR. Jaroslau Nr. 34

Weil Gustav Dr. ♂ Ⓜ Oberstabsarzt 2. Kl. des LdwIR. Wien Nr. 1 Chefarzt

Auffenberg Franz Ritt. v. Dr. Ⓜ Regarzt 1. Kl. des LdwIR. Brünn Nr. 14

Ružička Karl Dr. Regarzt 1. Kl. des LdwIR. Wien Nr. 24

Schweighofer Paul Dr. Ⓜ Regarzt 2. Kl. des LdwIR. Wien Nr. 1

Rickert Anton Ⓜ Hptmrfr. 2. Kl. des LdwIR. Wien Nr. 1

Tietze Wilhelm Ⓜ Leutrfr. des LdwIR. Wien Nr. 1

Externe Lehrer

Zwernemann Gustav ev. Pfarrer a. D.

Jankovic Demeter gr.-or. Feldkurat.

Fraß Franz Ⓜ © D2. Hilfsämterdirektionsadj. des M. f. LV.

Junk Ernst Dr. jur. Ⓜ Hptmaud. 1. Kl. beim Ldwgericht in Wien

Gürtler Theodor Kooperator der Hof- und Stadtpfarrkirche zum hl. Augustin

Müller Adolf Ⓚ Ⓜ © D2. Hilfsämterdirektionsadj. des Handelsministeriums

Barski Ludwig Ⓜ © Dozent an der k. u. k. Konsularakademie Lehrer an der k. k. Theresianischen Akademie und Kontrollredakteur des Reichsgesetzblattes

Gospodnetić Franz Dr. jur. Ⓜ © Ministerialkonzipist im k. k. Finanzministerium Leut. im Verhältnis der Evidenz der Landwehr

Birkmeyer Adolf Tanzlehrer

Digitized by Google

Landwehr-Stabsoffizierskurs in Wien

Komdt. **Kanik** Franz MVK. ⊛ D3. Oberst (ůk.) im Generalstabskorps

Adj. **Lauf** Vinzenz ⊛ Hptm. 2. Kl. im Status der Offiziere in Lokalanstellungen des LdwIR. Lemberg Nr. 19

Lehrer

Preißler Oskar ⊛ D3. Obstlt (ůk.) im Generalstabskorps

Wieden Edl. v. **Alpenbach** Heinrich ⊛ Major (ůk.) im Generalstabskorps

Landwehr v. **Pragenau** Ottokar MVK. ⊛ Major (ůk.) im Generalstabskorps

Externe Lehrer

Drobny Johann ⊛ Major des Geniestabes Lehrer an den Techn. Milfachkursen

Eisner Karl ♁ ⊛ Major (ůk.) im DAR. Nr. 7 Lehrer an der Schießschulabteilung der Feldartillerie

Srnka Moritz ⊛ Rittm. 1. Kl. des LdwUR. Nr. 4 Lehrer an der Ldwkadettensch.

Junk Ernst Dr. jur. ⊛ Hptmaud. 1. Klasse des Ldwgerichtes in Wien.

Digitized by Google

Landwehr-Kavallerieoffizierskurs in Wels

Komdt. **Leonhardi** Theodor Freih. v. MVK. Ⓜ D3. Oberst (ůk.) im LdwUR. Nr. 1

Adj. u. Provoff. **Koschul** Ignaz Ⓜ Obrlt. (ůk.) im LdwUR. Nr. 6

Lehrpersonal

Springer Maximilian Ⓜ Rittm. 1. Kl. (ůk.) im LdwUR. Nr. 3
Kafka Ferdinand Ⓜ Rittm. 1. Kl. (ůk.) im LdwUR. Nr. 4, Komdt. der Schuleskadron
Pollanetz Rudolf Ritt. v. Ⓜ Obrlt. (ůk.) im LdwUR. Nr. 6

Bergmayr Max Ⓜ Obrlt. des LdwUR. Nr. 5

Egger Emanuel Ⓜ D2. Leutrfr. (ůk.) im LdwUR. Nr. 6

Schweiger Julius Ⓜ Tierarzt (ůk.) im LdwUR. Nr. 6

Landwehr-Kavallerieoffizierskurs in Olmütz

Komdt. **Flick** Moritz Ritt. v. MVK. Ⓜ D3. Oberst (ůk.) im LdwUR. Nr. 4

Adj. u. Provoff. **Werner** Karl Obrlt. (ůk.) im LdwUR. Nr. 2

Lehrpersonal

Véver Richard Freih. v. Ⓜ Rittm. 1. Kl. (ůk.) im LdwUR. Nr. 3
Schmidt Karl Ⓜ Rittm. 2. Kl. (ůk.) im LdwUR. Nr. 1, Komdt. der Schuleskadron
Dreyhausen Edl. v. **Ehrenreich** Gustav Ⓜ Obrlt. (ůk.) im LdwUR. Nr. 4

Reinauer Friedrich Ⓜ Obrlt. des LdwUR. Nr. 4, Komdt. der Einj. Freiw. Schule
Nehinger Rudolf Obrlt. des LdwUR. Nr. 4

Eberl Edl. v. **Straßenegg** Oskar Ⓜ Obritrfr. (ůk.) im LdwUR. Nr. 4

Němec Josef Ⓜ Unterlierarzt (ůk.) im LdwUR. Nr. 4

Digitized by Google

Landwehrmonturdepot in Wien +)

Komdt. **Habel** Artur MVK. Ⓜ D3. Oberst des LdwIR. Pisek Nr. 28

Komdtstellv. **Beseljak** Franz Ⓜ D3. Obstlt. des LdwUR. Nr. 2
Adjutant **Ramusch** Alois Hptm. 1. Klasse Ⓜ des LdwIR. Klagenfurt Nr. 4

Hauptleute 1. Klasse

Kasper Johann ♂ Ⓜ D3. des LdwIR. Caslau Nr. 12
Findinger Ernst Ⓜ D3. des LdwIR. Wien Nr. 1
Teufel Leopold Ⓜ D3. des LdwIR. Caslau Nr. 12
Kaučič Fridolin Ⓜ D3. des LdwIR. Jaroslau Nr. 34
Neuß Ernst Ⓜ D3. des LdwIR. St. Pölten Nr. 21
Wagner Anton Ⓜ D3. des LdwIR. Hohenmauth Nr. 30
Swoboda Karl Ⓜ D3. des LdwIR. Pisek Nr. 28 (prov. zug.)
Lützenburger August Ⓜ des LdwIR. Leitmeritz Nr. 9

Rittmeister 1. Klasse

Göttlicher Adolf Ⓚ Ⓜ des LdwUR. Nr. 5

Oberleutnants

Gillich Leopold Ⓜ des LdwIR. Czernowitz Nr. 22 (zug.)
Leopold Julius Ⓜ des LdwIR. Stanislau Nr. 20

Hauptmannrechnungsführer 2. Klasse

Diem Franz Ⓜ des LdwIR. Wien Nr. 1
Lilie Johann Ⓜ D2. des LdwIR. Wien Nr. 1
Rutte Johann Ⓜ des LdwIR. Wien Nr. 1
Bohác Franz Ⓜ des LdwIR. Prag Nr. 8

Oberleutnantrechnungsführer

Spira Moritz Ⓜ D2. des LdwIR. Wien Nr. 24

Adjustierung

Offiziere: Wie die Offiziere jenes Landwehr(Landesschützen)truppenkörpers, bei welchem dieselben als „überkomplett" geführt werden

*) Die beim Landwehrmonturdepot definitiv eingeteilten Offiziere des Soldatenstandes befinden sich im „Status der Offiziere in Lokalanstellungen"

Digitized by Google

Landwehrwaffendepot in Wien +)

Komdt. Tiller Josef ♂ Ⓜ D3. Hptm. 1. Kl. des LdwIR. Jičin Nr. 11

Adjutant Weber Ferdinand Ⓜ Obrlt. des LdwIR. Neusandez Nr. 32

Hauptleute 1. Klasse

Sochor Karl Ⓜ D3. des LdwIR. Stryj Nr. 33
Januschkowetz Norbert Ⓜ des LdwIR. Marburg Nr. 26
Schuch Edl. v. **Heilbrück** Norbert Ⓜ des L. Sch. Reg. Trient Nr. I

Hauptleute 2. Klasse

Grögler Karl Ⓜ des LdwIR. Olmütz Nr. 13
Lodgman v. **Auen** Oskar Ritt. Ⓜ des LdwIR. Kolomea Nr. 36 (zug.)

Oberleutnant

Wiček Josef Ⓜ des LdwIR. Sebenico Nr. 23 (zug.)

Hauptmannrechnungsführer 2. Klasse

Pointner Josef Ⓜ D2. des LdwIR. Wien Nr. 1

Oberleutnantrechnungsführer

Schönweitz Josef Ⓜ des LdwIR. Wien Nr. 1

Landwehrzeugsoffizial 1. Klasse

Spack Rudolf GVK. Ⓜ

Landwehrzeugsoffizial 3. Klasse

Chwistek Alois Ⓜ

Adjustierung

Offiziere: Wie die Offiziere jenes Landwehr(Landesschützen)truppenkörpers, bei welchem dieselben als „überkomplett" geführt werden

Technische Beamte: Wie die technischen Beamten des Artilleriezeugswesens des k. u. k. Heeres jedoch mit glatten weißen Metallknöpfen

*) Die beim Landwehrwaffendepot definitiv eingeteilten Offiziere des Soldatenstandes befinden sich im „Status der Offiziere in Lokalanstellungen"

Digitized by Google

Landwehrspitäler

Landwehrspital in Teschen

Komdt. **Kreutz** Artur Dr. Ⓜ Regarzt 1. Kl.

Landwehrspital in Graz

Komdt. **Frundsberg** Franz Dr. GVK. m. Kr. Ⓜ Regarzt 1. Kl.

Landwehrspital in Klagenfurt

Komdt **Zeliska** Wilhelm Dr. GVK. m. Kr. Ⓜ Stabsarzt

Landwehrspital in Eger

Komdt. **Meder** Josef Dr. GVK. m. Kr. Ⓜ Stabsarzt

Landwehrspital in Pilsen

Komdt. **Taußig** Emil Dr. Ⓜ Stabsarzt

Landwehrspital in Leitmeritz

Komdt. **Dub** Bernhard Dr. GVK. m. Kr. Ⓜ Oberstabsarzt 2. Kl.

Landwehrspital in Časlau

Komdt. **Žižala** Josef Dr. GVK. m. Kr. Ⓜ Regarzt 1. Kl.

Landwehrspital in Rzeszów

Komdt. **Radimesser** Karl Dr. GVK. m. Kr. Ⓜ Regarzt 1. Kl.

Landwehrspital in Jaroslau

Komdt. **Blinder** Leon Dr. Ⓜ Regarzt 1. Kl.

Landwehrspital in Czernowitz

Komdt. **Reitmann** Adolf Dr. ♂ Ⓜ Regarzt 1. Kl.

Landwehrspital in Linz

Komdt. **Eder** Johann Dr. GVK. m. Kr. Ⓜ Stabsarzt

Landwehrspital in St. Pölten

Komdt. **Max** Ignaz Dr. GVK. m. Kr. Ⓜ Stabsarzt

Landwehrspital in Wels

Komdt. **Vogl** Franz Dr. GVK. m. Kr. Ⓜ Stabsarzt

Digitized by Google

Stabs- und Oberoffiziere in Lokalanstellungen

Oberste

Otschenaschek Eduard FJO-R. MVK. Ⓜ D3. des LdwIR. St. Pölten Nr. 21 technischer Referent beim M. f. LV. (3. November 1897)

Amon Ludwig MVK. Ⓜ D3. des LdwIR. Klagenfurt Nr. 4 Ldwplatzkomdt. in Wien (12. Nov. 1903)

Habel Artur MVK. Ⓜ D3. des LdwIR. Pisek Nr. 28 Komdt. des Ldwmonturdepots (21. Dez. 1905)

Glossauer Anton FJO-R. Ⓚ Ⓜ D3. des LdwIR. Pilsen Nr. 7 Vorstand des Dep. I im M. f. LV. (5. Juni 1906)

Walla Josef Ⓚ Ⓚ Ⓜ D3. des LdwIR. Krakau N. 16, Vorstand des Dep. VIII im M. f. LV. (1. Dez. 1906)

Piskaček Ottokar FJO-R. Ⓜ D3. des LdwIR. Lemberg Nr. 19, Vorstand des Dep. III im M. f. LV. (17. Nov. 1907)

Oberstleutnants

1. Mai 1906

2 Ulreg. **Beseljak** Franz Ⓜ D3. Komdtstellv. beim Ldwmonturdepot

1. Mai 1907

1 Reg. **Saazer** Julius FJO-R. Ⓚ Ⓜ D3. Vorstand des Dep. VII im M. f. LV.

Majore

1. Mai 1903

1 Reg. **Schneider** Otto Ⓚ Ⓜ D3. Landstreferent in der Milabt. der Ldwgruppe des 3. Korpskomdos.

1. Mai 1904

8 Reg. **Wimmer** Matthias Ⓜ D3. Landstreferent in der Milabt. der Ldwgruppe des 8. Korpskomdos.

1. November 1904

19 Reg. **Manias** Karl Ⓜ D3. Landstreferent in der Milabt. der Ldwgruppe des 2. Korpskomdos.

8 „ **Markes** Wenzel Ⓚ Ⓜ D3. Landstreferent in der Milabt. der Ldwgruppe des 10. Korpskomdos.

1. Mai 1905

8 Reg. **Lotsch** Wilhelm Ⓚ Ⓜ D3. Landstreferent in der Milabt. der Ldwgruppe des Milkomdos. in Zara

1. Mai 1905

22 Reg. **Gruszecki** Alexander Ⓚ Ⓜ D3. Landstreferent in der Milabt. der Ldwgruppe des 11. Korpskomdos.

1 „ **Manussi** Maximilian Edl. v. MVK. Ⓚ Ⓚ Ⓜ D3. mil. Referent bei der LVOberbehörde

1. November 1905

4 Reg. **Hofer** Eduard Ⓚ Ⓜ D3. Vorstand der Hilfsämter des Präsidialbureaus im M. f. LV.

1. Mai 1906

32 Reg. **Konaniec** Demeter Ⓜ D3. (WG)

1. November 1906

6 Reg. **Beyweiß** Wolfgang Ⓚ Ⓜ D3. Landstreferent in der Milabt. der Ldwgruppe des 14. Korpskomdos.

23 „ **Bobik** Karl Ⓚ Ⓜ D3. Landstreferent in der Milabt. der Ldwgruppe des 9. Korpskomdos.

1. Mai 1907

29 Reg. **Roth** Heinrich Ⓚ Ⓜ D3. Landstreferent in der Milabt. der Ldwgruppe des 1. Korpskomdos.

1. November 1907

1 Reg. **Schröder** Josef Ⓚ Ⓜ D3. zug. der Milabt. der Ldwgruppe des 14. Korpskomdos prov. betraut mit der Leitung des Landstbezkomdos. II in Bozen

10 „ **Schilhawiček** Wilhelm Ⓚ Ⓜ D3. beim M. f. LV.

24 „ **Hammer** Josef Ⓚ Ⓜ D3. zug. der Milabt. der Ldwgruppe des 2. Korpskomdos prov. betraut mit der Leitung des Landstbezkomdos. Nr. 1 in Wien

Digitized by Google

Hauptleute (Rittmeister) 1. Klasse

1. November 1886

11 Reg. **Mušić** Franz ♂ Ⓚ Ⓜ D3. Verwltgsoff.

1. Mai 1887

2 Reg. **Ržiha** Johann ♂ Ⓜ D3. Verwltgsoff.

13 „ **Molitor** Julius ♂ Ⓜ D3. Vrewltgsoff.

1. November 1887

6 Reg. **Paur** Wenzel Ⓜ D3. Verwltgsoff.

16 „ **Tofan** Cyrill ♂ Ⓜ D3. Verwltgsoff.

1. April 1888

5 Reg. **Trevani** Karl FJO-R. ♂ Ⓚ Ⓜ D3. Komdt. u. Verwltgsoff. bei der Expos. in Triest

1. Mai 1888

7 Reg. **Kircheisel** Jaromir ♂ Ⓜ D3. Verwltgsoff.

1. September 1888

30 Reg. **Wolf** Siegfried Ⓜ D3. Konzeptsoff. in der Milabt. der Ldwgruppe des 8. Korpskomdos.

1. November 1888

31 Reg. **Janczyk** Stephan Ⓜ D3. Magoff.

36 „ **Panusiewicz** Jakob Ⓜ D3. Verwltgsoff.

1. Mai 1889

28 Reg. **Rob** Franz ♂ Ⓜ D3. Verwltgsoff.

33 „ **Czernek** Stanislaus FJO-R. ♂ Ⓜ D3. Verwltgsoff.

20 „ **Friedmann** Moritz Ⓜ D3. Verwltgsoff.

7 „ **Horowitz** Anton ♂ Ⓜ D3. Verwltgsoff.

1 „ **Kopetzky** Maximilian Ⓜ D3. Komdt. und Verwltgsoff. bei der Expos. in Bregenz

16. Dezember 1889

2 Reg. **Piwonka** Johann Ritt. v. Ⓜ D3. Magoff.

1. Mai 1890

27 Reg. **Kramaršlč** Johann ♂ Ⓜ D3. Verwltgsoff.

19 „ **Stěrba** Gottfried ♂ Ⓜ D3. Verwltgsoff.

1. Juni 1890

5 Ulreg. **Göttlicher** Adolf Ⓚ Ⓜ beim Ldwmonturdepot

1. November 1890

18 Reg. **Horowitz** Josef Ⓜ D3. Verwltgsoff.

1. November 1890

1 Reg. **Hansmann** Karl FJO-R. Ⓜ D3. Konzeptsoff. in der Milabt. der Ldwgruppe des 14. Korpskomdos.

1. Februar 1891

30 Reg. **Roshirt** Georg ♂ Ⓚ Ⓜ Magoff.

1. Mai 1891

14 Reg. **Banischko** Johann ♂ Ⓜ D3. Verwltgsoff.

6 „ **Ostermann** Franz ♂ Ⓜ D3. Verwltgsoff.

1. November 1891

8 Reg. **Seemann** Florian ♂ Ⓜ D3. Verwltgsoff.

1. Mai 1892

11 Reg. **Tropp** Maximilian ♂ Ⓚ Ⓜ D3. Verwltgsoff.

16 „ **Fogelmann** Ladislaus Ⓜ D3. Verwltgsoff.

18 „ **Soniewicki** Porphyr Ⓜ D3. Verwltgsoff.

12 „ **Kasper** Johann ♂ Ⓜ D3. beim Ldwmonturdepot

1. November 1892

2 Reg. **Kindl Franz** ♂ Ⓜ D3. Konzeptsoff. beim M. f. LV.

30 „ **Kraus** Johann ♂ Ⓜ D3. Verwltgsoff.

1. Mai 1893

5 Reg. **Ciaricini - Dornpacher** Georg v. ♂ Ⓚ Ⓜ D3. ↑ Verwltgsoff.

25 „ **Moschkorz** Johann ♂ Ⓜ D3. Verwltgsoff.

1 Ulreg. **Pisařik** Lumir ♂ Ⓜ D3. Verwltgsoff.

11 Reg. **Balás** Leopold Ⓜ D3. Verwltgsoff.

12 „ **Langer Wenzel** ♂ Ⓜ D3. Konzeptsoff. beim M. f. LV.

3 Ulreg. **Adam** Josef ♂ Ⓜ D3. Verwltgsoff.

28 Reg. **Jung** Adolf Ⓜ D3. Verwltgsoff.

1 „ **Dal Lago** Santo Ⓜ D3. Verwltgsoff.

17 „ **Müller** Peter Ⓜ D3. Konzeptsoff. in der Milabt. der Ldwgruppe des 1. Korpskomdos.

6 Ulreg. **Lang** Gustav Ⓜ D3. Verwltgsoff.

13 Reg. **Tschofen** Jakob Ⓜ D3. Verwltgsoff.

1. November 1893

31 Reg. **Heken** Josef Ⓜ D3. Verwltgsoff.

15 „ **Hoschek** Gustav Ⓚ Ⓜ D3. Konzeptsoff. in der Milabt. der Ldwgruppe des 2. Korpskomdos.

15 „ **Pohl** Anton Ⓚ Ⓜ D3. Verwltgsoff.

4 „ **Pircher** Alois Ⓜ D3. Konzeptsoff. in der Milabt. der Ldwgruppe des 3. Korpskomdos.

17 „ **Müllbauer** Ludwig Ⓜ D3. Konzeptsoff. in der Milabt. der Ldwgruppe des 11. Korpskomdos.

Digitized by Google

1. Mai 1894

16 Reg. **Bartfeld** Josef Ⓜ D3. Konzeptsoff. in der Milabt. der Ldwgruppe des 1. Korpskomdos.

II „ **Valentini** Artur de Ⓜ D3. Magoff.

II „ **Pospischil** Wenzel Ⓜ D3. Konzeptsoff. in der Milabt. der Ldwgruppe des 2. Korpskomdos.

26 „ **Rath** Karl Ⓜ D3. Verwltgsoff.

11 „ **Tiller** Josef Ⓜ D3. Komdt. des Ldwwaffendepot

I „ **Maurer** Ludwig Ⓜ D3. Konzeptsoff. beim M. f. LV.

1. November 1894

29 Reg. **Neumann** Josef Ⓜ D3. Verwltgsoff.

10 „ **Správka** Ladislaus Ⓚ Ⓜ D3. Konzeptsoff. beim M. f. LV.

34 „ **Buntner** Alois Ⓜ D3. Verwltgsoff.

11 „ **Tuček** Klaudius Ⓜ D3. Verwltgsoff.

II „ **Leonardi** Johann Ⓜ D3. Magoff.

1 „ **Findinger** Ernst Ⓜ D3. beim Ldwmonturdepot

4 „ **Kluch** Anton Ⓜ D3. Verwltgsoff.

12 „ **Teufel** Leopold Ⓜ D3. beim Ldwmonturdepot

I „ **Reiter** Johann Ⓜ D3. Verwltgsoff.

20 „ **Altmann** Föbus Ⓜ D3. Konzeptsoff. in der Milabt. der Ldwgruppe des 10. Korpskomdos.

22 „ **Gareiß** v. **Döllitzsturm** Heinrich Ⓜ D3. Verwltgsoff.

34 „ **Kaučič** Fridolin Ⓜ D3. beim Ldwmonturdepot

1. Mai 1895

3 Reg. **Weigert** Arnold Ⓜ D3. Konzeptsoff. in der Milabt. der Ldwgruppe des 3. Korpskomdos.

1. Mai 1895

37 Reg. **Kroupa** Johann Ⓜ D3. Verwltgsoff.

3 „ **Dorn** Alois Ⓜ D3. Verwltgsoff.

3 „ **Haydn** Julius Ⓜ D3. Verwltgsoff.

25 „ **Mrsich** Gottfried Ⓜ D3. Magoff.

24 „ **Molari** Johann Ⓜ D3. Verwltgsoff.

30 „ **Martin** Anton Ⓚ Ⓜ D3. Konzeptsoff. in der Milabt. der Ldwgruppe des Milkomdos. in Zara

5 „ **Seberich** Michael Ⓜ D3. Konzeptsoff. in der Milabt. der Ldwgruppe des Milkomdos. in Zara

14 „ **Springer** Emil Ⓜ D3. Verwltgsoff.

1. November 1895

32 Reg. **Gadner** Johann Ⓜ D3. Magoff.

21 „ **Zemann** Franz Ⓚ Ⓜ D3. Verwltgsoff.

1 „ **Oberlader** Johann Ⓜ D3. Verwltgsoff.

32 „ **Ansion** Julius Ⓜ D3. Verwltgsoff.

B. tir.

L. Sch. **Statkiewicz** Ignaz Ⓜ D3. Verwltgsoff.

4 Reg. **Hübner** Johann Ⓜ D3. Magoff.

14 „ **Koch** Emil Ⓜ D3. Verwltgsoff.

12 „ **Souček** Anton Ⓜ D3. Verwltgsoff.

29 „ **Hanák** Wilhelm Ⓜ D3. Konzeptsoff. in der Milabt. der Ldwgruppe des 8. Korpskomdos.

27 „ **Jeglič** Rudolf Ⓜ D3. Verwltgsoff.

11 „ **Till** Franz Ⓜ D3. Konzeptsoff. beim M. f. LV.

21 „ **Sehan** Franz Ⓜ D3. Konzeptsoff. in der Milabt. der Ldwgruppe des 2. Korpskomdos.

15 „ **Bernárd** Adolf Ⓜ D3. Verwltgsoff.

1. November 1895

24 Reg. **Fechner** Oswald Ⓜ D3. beim Ldwplatzkomdo. in Wien

8 „ **Červinka** Franz Ⓜ D3. Konzeptsoff. beim M. f. LV.

19 „ **Bastgen** Demeter Ⓜ D3. Konzeptsoff. in der Milabt. der Ldwgruppe des 10. Korpskomdos.

1. Mai 1896

1 Reg **Thierfelder** Viktor Ⓜ D3. Verwltgsoff.

22 „ **Roschka** Ignaz Ritt. v. Ⓜ D3. Verwltgsoff.

I „ **Hirsch** David Ⓜ D3. Verwltgsoff.

36 „ **Scharf** Julius Ⓜ D3. Verwltgsoff.

14 „ **Zahradniczek** Franz Ⓚ Ⓜ D3. Konzeptsoff. in der Milabt. der Ldwgruppe des 2. Korpskomdos.

21 „ **Wollinger** Hermann Ⓜ D3. Konzeptsoff. beim M. f. LV.

21 „ **Weselsky** Edmund Ⓜ D3. Verwltgsoff.

24 „ **Krypiakiewicz** August Ⓚ Ⓜ D3. Konzeptsoff. in der Milabt. der Ldwgruppe des 14. Korpskomdos.

9 „ **Mazzarovich** Julius Ⓜ D3. Konzeptsoff. in der Milabt. der Ldwgruppe des 9. Korpskomdos.

16 „ **Hubel** v. **Olongo** Karl Freih. Ⓜ D3. Konzeptsoff. in der Milabt. der Ldwgruppe des 1. Korpskomdos.

1. November 1896

17 Reg. **Altmann** Josef Ⓜ D3. Konzeptsoff. beim M. f. LV.

13 „ **Wesely** Ignaz Ⓜ D3. Konzeptsoff. beim M. f. LV.

24 „ **Hoverka** Johann Ⓜ D3. Verwltgsoff.

Digitized by Google

1. November 1896

10 Reg. **Mikulik Josef** Ⓚ Ⓜ D3. Verwltgsoff.

1. Mai 1897

20 Reg. **Peczyna Friedrich** Ⓜ D3. Magoff.

30 „ **Kratochvil Anton** Ⓜ D3. Konzeptsoff. beim M. f. LV.

11 „ **Putzker Josef** Ⓜ Konzeptsoff. in der Milabt. der Ldwgruppe des 14. Korpskomdos.

1 „ **Humplik Johann** Ⓜ D3. Verwltgsoff.

1. November 1897

23 Reg. **Protić Ljubomir** Ⓜ D3. Verwltgsoff.

9 „ **Charanza Ernst** Ⓜ D3. Verwltgsoff.

11 „ **Franz Alois** Ⓜ D3. Verwltgsoff.

1 „ **Knauf Anton** Ⓜ D3.

1. Februar 1898

5 Reg. **Grubišić-Rovilo Simon** Ⓜ Magoff.

1. Mai 1898

5 Reg. **Car Anton** Ⓜ D3. Verwltgsoff.

21 „ **Neuß Ernst** Ⓜ D3. beim Ldwmonturdepot

26 „ **Vitai Josef** Ⓜ D3. Konzeptsoff. in der Milabt. der Ldwgruppe des 3. Korpskomdos. (prov.)

8 „ **Bregha Franz** Ⓜ D3. Konzeptsoff. beim M. f. LV.

9 „ **Matejčlć Ignaz** Ⓜ D3. Magoff.

7 „ **Simonis Josef** Ⓜ D3. Konzeptsoff. in der Milabt. der Ldwgruppe des 1. Korpskomdos.

1. November 1898

29 Reg. **Theien Ludwig v.** Ⓚ Ⓜ D3. Magoff.

21 „ **Nisser Heinrich** Ⓜ D3. Konzeptsoff. beim M. f. LV.

1. November 1898

33 Reg. **Socher Karl** Ⓜ D3. beim Ldwwaffendepot

22 „ **Wenedikter Maximilian** Ⓜ D3. Verwltgsoff.

2 „ **Litschauer Karl** Ⓜ D3. Verwltgsoff.

10 „ **Perner Jaroslaw** Ⓜ D3. Verwltgsoff.

1 „ **Halik Franz** Ⓜ D3. Konzeptsoff. beim M. f. LV.

4 Ulreg. **Josser Hubert** Ⓜ D3. Verwltgsoff.

19 Reg. **Winternitz Maximilian** Ⓜ D3. Magoff.

11. März 1899

35 Reg. **Há'a Johann** Ⓜ Verwltgsoff.

1. Mai 1899

33 Reg. **Gerke Karl** Ⓜ D3. Magoff.

30 „ **Wagner Anton** Ⓜ D3. beim Ldwmonturdepot

36 „ **Sattler Josef** Ⓜ D3. Konzeptsoff. in der Milabt. der Ldwgruppe des 11. Korpskomdos.

1 „ **Schwarzmann Schwarzmann Viktor** Ⓜ D3. Konzeptsoff. beim M. f. LV.

3 Ulreg. **Dinsti Karl** Ⓜ Verwltgsoff.

1. November 1899

9 Reg. **Mayer Josef** Ⓜ D3. Verwltgsoff.

34 „ **Christ Karl** Ⓜ D3. Verwltgsoff.

14 „ **Stadler Johann** Ⓜ D3. Magoff.

12 „ **Kadlec Johann** Ⓜ D3. Verwltgsoff.

37 „ **Matičević Nikolaus** Ⓜ D3. Verwltgsoff.

16 „ **Tschilschke Emil** Ⓜ D3. Konzeptsoff. in der Milabt. der Ldwgruppe des 8. Korpskomdos.

25 „ **Wondra Viktor** Ⓜ Verwltgsoff.

24 „ **Ehgartner Karl** Ⓜ D3. beim Ldwplatzkomdo. in Wien

1. November 1899

10 Reg. **Augustin Emil** Ⓜ Manipoff. in der Milabt. der Ldwgruppe des 2. Korpskomdos.

5 „ **Poseunik Alois** Ⓜ D3. Konzeptsoff. in der Milabt. der Ldwgruppe des Milkomdos. in Zara

1. Mai 1900

13 Reg. **Koblischka Johann** Ⓜ D3. Konzeptsoff. in der Milabt. der Ldwgruppe des 14. Korpskomdos.

28 „ **Swoboda Karl** Ⓜ D3. zug. beim Ldwmonturdepot (prov.)

3 „ **Klenk Oskar** Ⓜ D3. Magoff.

6 „ **Fritsch Adolf** Ⓜ D3. Konzeptsoff. beim M. f. LV.

10 „ **Chválovský Karl** Ⓜ Verwltgsoff.

15 „ **Cumar Viktor** Ⓜ D3. Magoff.

7 „ **Geißler Gustav** Ⓜ D3. Magoff.

5 Ulreg. **Haas Eduard** Ⓜ Konzeptsoff. beim M. f. LV.

31 Reg. **Kellner v. Kellenau Franz** Ⓜ Verwltgsoff.

8 „ **Ofner Josef** Ⓜ D3. Verwltgsoff.

6 „ **Withofner Eduard** Ⓜ Magoff.

1. November 1900

33 Reg. **Böhlke Ernst v.** Ⓜ Verwltgsoff.

1 „ **Patek Rudolf** Ⓜ Konzeptsoff. beim M. f. LV.

19 „ **Butzke Franz** Ⓜ Verwltgsoff.

22 „ **Rudner Adolf** Ⓜ Konzeptsoff. in der Milabt. der Ldwgruppe des 11. Korpskomdos.

26 „ **Januschkowetz Norbert** Ⓜ beim Ldwwaffendepot

32 „ **Fiala Alexander** Ⓜ Konzeptsoff. beim M. f. LV.

Digitized by Google

1. November 1900

9 Reg. **Lützenburger** August Ⓜ beim Ldwmonturdepot

31 „ **Schubert** Johann Ⓜ Ökonoff. an der Ldwkadettensch.

30 „ **Philippović** Karl Ⓜ Verwltgsoff.

4 „ **Pabst** Ferdinand Ⓜ Verwltgsoff.

1 „ **Schuch** Edl. v. **Hellbrück** Norbert Ⓜ beim Ldwwaffendepot

1. Mai 1901

29 Reg. **Starka** Josef Ⓜ Verwltgsoff.

3 Ulreg. **Nowotny** Wilhelm Ⓜ (WG)

1. Mai 1902

1 Reg. **Geinader** Benedikt Ⓜ D3. Verwltgsoff.

1. Mai 1902

14 Reg. **Trisbnigg** Viktor Ⓜ Manipoff. beim LdwO-Komdo.

28 „ **Bertel** Bernard Ⓜ Konzeptsoff. in der Milabt. der Ldwgruppe des 2. Korpskomdos.

1. November 1902

32 Reg. **Mayrhofer** Josef Ⓜ Verwltgsoff.

1 „ **Nitsche** Emil Ⓜ Ökonoff. in der Ldwkadettensch.

37 „ **Berthold** Josef Ⓜ Magoff.

15 „ **Metzger** Robert Ⓜ Verwltgsoff.

1 „ **Kirchebner** Anton Ⓜ bei der LVOberbehörde

13 „ **Ulrich** Cyrill Ⓜ Verwltgsoff.

1. November 1902

20 Reg. **Staromiejski** Kornelius Ⓜ Verwltgsoff.

1. Mai 1903

4 Reg. **Ramusch** Alois Ⓜ Adjutant beim Ldwmonturdepot

1. November 1903

9 Reg. **Fuchs** Karl Ⓜ Verwltgsoff.

4 Ulreg. **Neumann** Alfred Ⓜ Verwltgsoff.

24 Reg. **Reinhold** Karl Ⓜ Verwltgsoff.

12 „ **Hummer** Karl Ⓜ Konzeptsoff. beim M. f. LV.

32 „ **Brandl** Rudolf Ⓜ Verwltgsoff.

15 „ **Vierthauer** Rudolf Ⓜ Manipoff. beim LdwO-Komdo.

Hauptleute (Rittmeister) 2. Klasse

1. Mai 1904

3 Reg. **Nästlberger** Paul Ⓜ Verwltgsoff.

1. November 1904

21 Reg. **Suchy** Karl Ⓜ Magoff.

13 „ **Grögler** Karl Ⓜ beim Ldwwaffendepot

18 „ **Bračko** Johann Ⓜ Verwltgsoff.

1. Mai 1905

36 Reg. **Hirt** Wilhelm Ⓜ Manipoff. in der Milabt. der Ldwgruppe des 11. Korpskomdos.

32 „ **Stegmann** Richard Ⓜ Konzeptsoff. beim M. f. LV.

23 „ **Schimak** Ladislaus Ⓜ Konzeptsoff. in der Milabt. der Ldwgruppe des Milkomdos. in Zara

1. Mai 1905

I Reg. **Dolar** Primus Ⓜ Magoff.

II „ **Graf** Anton Ⓜ Magoff.

1. November 1905

24 Reg. **Kurz zum Thurn** Rudolf v. Ⓢ Ⓜ Konzeptsoff. beim M. f. LV.

28 „ **Pauschek** Rudolf Ⓜ Verwltgsoff.

1. Mai 1906

17 Reg. **Wallender** Anton Ⓜ Verwltgsoff.

29 „ **Mundl** Laurenz Ⓜ Verwltgsoff.

28 „ **Zierer** Josef Ⓜ Manipoff. in der Milabt. der Ldwgruppe des 1. Korpskomdos.

19 „ **Lauf** Vinzenz Ⓜ Adj. beim Ldw. Stabsoffkurs

1. November 1906

27 Reg. **Knoll** Alfred Ⓜ Magoff.

8 „ **Sr'avik** Belisar Ⓜ Magoff.

11 „ **Marlinek** Franz Ⓜ Verwltgsoff.

1 „ **Frisch** Anton Ⓜ Magoff.

33 „ **Guth** Hugo Ⓜ Verwltgsoff.

1. Mai 1907

24 Reg. **Ringelsberg** Eduard Ⓜ Magoff.

1. November 1907

26 Reg. **Pirchan** Ernst Ⓜ Magoff.

2 Ulreg. **Hoppe** Viktor Ⓜ Verwltgsoff.

Hauptmann mit Titel und Charakter

(Rang als Oberleutnant 1. April 1897)

4 Reg. **Czesany** Anton Edl. v. Ⓜ Magoff.

Digitized by Google

Oberleutnants

1. November 1897

9 Reg. **Knöchel** Franz Ⓜ Konzeptsoff. in der Milabt. der Ldwgruppe des 9. Korpskomdos.

28 „ **Madèra** Alois Ⓜ Konzeptsoff. in der Milabt. der Ldwgruppe des 8. Korpskomdos.

1. Mai 1898

4 Ulreg. **Herrmann** Heinrich Ⓜ Konzeptsoff. in der Milabt. der Ldwgruppe des 10. Korpskomdos.

22 Reg. **Gillich** Leopold Ⓜ zug. dem Ldwmonturdepot

1. November 1898

10 Reg. **Arlt** August Ⓜ Magoff.

35 „ **Engler** Josef Ⓜ Verwaltgsoff.

32 „ **Vašek** Franz Ⓜ Magoff.

30 „ **Jakubec** Johann Ⓜ Konzeptsoff. in der Milabt. der Ldwgruppe des 9. Korpskomdos.

13 „ **Roušar** Karl Ⓜ Magoff.

16 „ **Glöckner** Friedrich Ⓜ Manipoff. in der Milabt. der Ldwgruppe des 3. Korpskomdos.

1. November 1898

7 Reg. **Wittmann** Wenzel Ⓜ Verwltgsoff.

32 „ **Weber** Ferdinand Ⓜ Adj. beim Ldwwaffendepot

29 „ **Pecher** Wenzel Ⓜ Manipoff. in der Milabt. der Ldwgruppe des LVKomdos.

30 „ **Gleich** Edl. v. **Traunheim** Hermann Ⓜ Magoff.

1. Mai 1899

1 Reg. **Lhotsky** Anton Ⓜ Magoff.

34 „ **Britto** Hugo Ritt. v. Ⓜ Konzeptsoff. bei der Milabt. der Ldwgruppe des 10. Korpskomdos.

17 „ **Lisowski** Roman Ⓜ Verwltgsoff.

1. November 1899

5 Ulreg. **Gatnar** Oskar Ⓜ Verwltgsoff.

1 Reg. **Gräf** Karl Ⓜ Magoff.

34 „ **Niederhafner** Franz Ⓜ Magoff.

20 „ **Leopold** Julius Ⓜ (ük.) beim Ldwmonturdepot

22 „ **Müller** Karl Ⓜ Magoff.

1. November 1899

8 Reg. **Janda** Heinrich Ⓜ Konzeptsoff. in der Milabt. der Ldwgruppe des 9. Korpskomdos.

9. Juni 1900

18 Reg. **Tymkowicz-Czaykowski** v. **Sas** Ladislaus Ritt. Ⓜ (WG)

1. November 1900

16 Reg. **Ebner** Ritt. v. **Rofenstein** Johann Ⓜ Magoff.

16. März 1901

18 Reg. **Kwaśniewski** Luzian Ⓜ Magoff.

1. Mai 1901

23 Reg. **Verubiš** Johann Ⓜ Magoff.

1. Mai 1903

B. d. L. Sch. **Zaninovich** Lukas Ⓜ Verwltgsoff.

1. November 1903

12 Reg. **Padouk** Anton Ⓜ Magoff.

1. November 1904

11 Reg. **Maya** Alfons Ⓜ Magoff.

1. November 1906

17 Reg. **Kasper** Otto Ⓜ Magoff.

Leutnants

1. Juni 1901

1 Reg. **Schlapal** Franz Magoff.

1. November 1901

4 Ulreg. **Micka** Franz Ⓜ zug. als prov. Manipoff. bei der Milabt. der Ldwgruppe des 10. Korpskomdos.

1 Reg. **Pospischil** Otto Magoff.

1. November 1902

36 Reg. **Klarić** Josef Magoff.

35 „ **Suk** Rudolf Magoff.

Adjustierung

wie die Offiziere des betreffenden Truppenkörpers

Digitized by Google

Landwehr-Proviantoffizierskorps

Oberleutnantproviantoffiziere

1. November 1898

20 Reg. **Peychl** Ottokar (M)

1. Mai 1899

21 Reg. **Peer** Tobias (M)

1. Mai 1900

16 Reg. **Nowak** Otto (M)

1. Mai 1901

28 Reg. **John** Adolf (M)
13 „ **Blumauer** Anton (M)
19 Reg. **Herzig** August (M)
24 „ **Dobiason** Rudolf (M)

1. November 1902

9 Reg. **Grenzner** Adolf (M)

1. Mai 1905

18 Reg. **Braun** Friedrich (M)
6. Reg. **Reis** Friedrich (M)

Leutnantproviantoffiziere

1. November 1901

2 Reg. **Novák** Jaroslaw
12 „ **Robek** Franz
25 Reg. **Langer** Heinrich

1. November 1905

II Reg. **Jandourek** Johann (M)
3 Ulreg. **Kruszelnicki** Anton (M)
4 Reg. **Fleck** Johann (M) D2.
3 Reg. **Kaim** Heinrich (M)
1 „ **Zwerenz** Anton (M)
5 „ **Čáp** Karl (M)

1. November 1906

I Reg. **Doležal** Karl (M)
I „ **Brezdén** Andreas (M)
14 Reg. **Svoboda** Rudolf (M)

Rang seinerzeit

4 Ulreg. **Lipowsky** Franz
31 Reg. **Maier** Johann (M)
6 Ulreg. **Werschnik** Anton
4 Reg. **Bouška** Johann
4 „ **Fritz** Adolf
37 „ **Domić** Ljubo

Proviantoffiziers-Stellvertreter

1. August 1905

I Reg. **Čakš** Jakob (M)
5 Ulreg. **Schmidt** Gustav (M)
8 Ulreg. **Štich** Wenzel

1. August 1906

26 Reg. **Naß** Konrad
I Haslauer

1. August 1907

15 Reg. **Weigner** Franz (M)
7 „ **Mittenhuber** Franz (M) D2.
1 Ulreg. **Stąpor** Peter (M)
II Reg. **Svoljšak** Josef (M)
2 Ulreg. **Jablkowski** Paul

Adjustierung

der Proviantoffiziere ist jener der Landwehr-Truppenrechnungsführer gleich, mit gelben glatten Knöpfen und dementsprechenden Distinktions-ternen, Rocktuch und Blusenstoff dunkelbraun, als Dienstabzeichen die Feldbinde; zu Pferde Stiefelhose, Stiefel und Dragonersporen

Digitized by Google

Landwehrgeistlichkeit

In der Standesevidenz

a) Römisch-katholisch

Feldkuraten 2. Klasse

16 Reg. **Sieprawski** Karl (M) Jesuiten-Ordenspriester (17. Nov. 1882)

12 „ **Hlavsa** Josef (M) Weltpriester der Diözese Königgrätz (1. Jän. 1884)

6 „ **Neumann** Friedrich (M) Weltpriester der Erzdiözese Prag (1. Jän. 1884)

2 „ **Kunesch** Johann (M) Weltpriester der Diözese Linz (1. März 1893)

5 „ **Klanšček** Franz (M) Weltpriester der Erzdiözese Görz (1. Dez. 1895)

4 „ **Ehleitner** Josef (M) Weltpriester der Diözese Gurk (22. März 1897)

5 „ **Visentini** Franz (M) Weltpriester der Diözese Triest-Capodistria (1. Okt. 1897)

3 „ **Schlögl** Josef (M) Weltpriester der Diözese Seckau (17. Dez. 1897)

19 „ **Skórny** Thaddäus (M) Weltpriester der Erzdiözese Lemberg (24. Dez. 1897)

29 „ **Domcrázek** Franz (M) Weltpriester der Diözese Budweis (1. Juni 1898)

28 „ **Brčák** Josef (M) Weltpriester der Diözese Budweis (1. Juli 1898)

19 „ **Slatecki** Thaddäus (M) Weltpriester der Erzdiözese Lemberg (1. Aug. 1898)

3 „ **Putrich** Georg Kapuziner-Ordenspriester (1. Jän. 1899)

30 „ **Šeic** Josef Weltpriester der Diözese Königgrätz (15. Jän. 1899)

24 „ **Kollisek** Johann Weltpriester der Diözese Brünn (1. Feb. 1899)

1 „ **Lenik** Johann Weltpriester der Erzdiözese Wien (21. März 1899)

5 „ **Miličić** Josef Weltpriester der Diözese Triest-Capodistria (1. Juli 1899)

21 „ **Blaha** Johann Weltpriester der Diözese St. Pölten (2. Juli 1899)

11 „ **Kulhánek** Bohumil Weltpriester der Diözese Königgrätz (25. Juli 1899)

20 „ **Walęga** Stanislaus Weltpriester der Erzdiözese Lemberg (10. Aug. 1899)

1 Reg. **Schinagel** Julius Weltpriester der Erzdiözese Wien (24. Aug. 1899)

14 „ **Hunča** Stephan Weltpriester der Erzdiözese Olmütz (1. Okt. 1899)

11 „ **Sturm** Anton Weltpriester der Diözese Königgrätz (1. Dez. 1899)

3 „ **Rek** Ernst Franziskaner-Ordenspriester (1. Dez. 1899)

27 „ **Zega** Valentin Weltpriester der Erzdiözese Görz (1. Dez. 1899)

1 „ **Hosp** Josef Weltpriester der Diözese Brixen (1. Dez. 1899)

14 „ **Kubinek** Johann Priester des Deutschen Ritterordens (1. Dez. 1899)

21 „ **Hrodejh** Anton Weltpriester der Erzdiözese Wien (1. Jän. 1900)

25 „ **Pihal** Josef Weltpriester der Diözese Brünn (1. Feb. 1900)

29 „ **Tibitanzl** Adalbert Weltpriester der Diözese Budweis (1. Feb. 1900)

23 „ **Padelin** Augustin Weltpriester der Erzdiözese Zara (1. März 1900)

29 „ **Šteffl** Leopold Weltpriester der Diözese Budweis (1. März 1900)

9 „ **Holub** Wenzel Weltpriester der Diözese Leitmeritz (1. April 1900)

8 „ **Fenzl** Emanuel Weltpriester der Diözese Budweis (1. Mai 1900)

16 „ **Nowak** Josef Weltpriester der Diözese Krakau (1. Mai 1900)

14 „ **Fibich** Alfons Weltpriester der Diözese Brünn (1. Mai 1900)

28 „ **Švec** Wenzel Weltpriester der Diözese Budweis (1. Juni 1900)

14 „ **Šebek** Karl Weltpriester der Diözese Brünn (1. Juni 1900)

23 „ **Dorotić** Georg Weltpriester der Diözese Lesina Brazza und Lissa (1. Juni 1900)

14 „ **Zimola** Karl Weltpriester der Diözese Brünn (15. Okt. 1900)

Digitized by Google

10 Reg. **Böhm** Andreas Weltpriester der Diözese Leitmeritz (15. Okt. 1900)
5 „ **Skvarč** Franz Weltpriester der Diözese Triest-Capodistria (1. Jän. 1901)
28 „ **Beránek** Ignaz Weltpriester der Diözese Budweis (1. Feb. 1901)
2 „ **Seibert** Heinrich Weltpriester der Erzdiözese Salzburg (1. Feb. 1901)
4 „ **Pachenitschnik** Barthlomäus Weltpriester der Diözese Gurk (1. März 1901)
22 „ **Wojcik** Franz Weltpriester der Erzdiözese Lemberg (1. März 1901)
29 „ **Klimeš** Johann Weltpriester der Diözese Budweis (1. April 1901)
16 „ **Stojanowski** Johann Weltpriester der Diözese Krakau (1. April 1901)
14 „ **Honsig** Christian Prämonstratenser-Ordenspriester (1. April 1901)
6 „ **Enzmann** Karl Weltpriester der Erzdiözese Prag (1. April 1901)
2 „ **Stogmüller** Josef Zisterzienser-Ordenspriester (1. April 1901)
16 „ **Majchrowicz** Adalbert Weltpriester der Diözese Krakau (1. Mai 1901)
26 „ **Mažir** Franz Weltpriester der Diözese Gurk (1. Juni 1901)
7 „ **Geist** Thomas Weltpriester der Diözese Budweis (1. Juni 1901)
16 „ **Baczyński** Ladislaus Weltpriester der Diözese Tarnów (1. Sept. 1901)
4 „ **Uranšek** Franz Weltpriester der Diözese Gurk (1. Sept. 1901)
16 „ **Woźniczka** Ignaz Weltpriester der Diözese Krakau (1. Nov. 1901)
25 „ **Spurný** Johann Weltpriester der Diözese Brünn (1 Dez. 1901)
4 „ **Adlassnig** Franz Weltpriester der Diözese Lavant (1. Dez. 1901)
30 „ **Klenka** Franz Weltpriester der Diözese Königgrätz (1. Dez. 1901)
28 „ **Černický** Ottomar Weltpriester der Diözese Budweis (1. Jän. 1902)
19 „ **Bryczkowski** Miczislaus Weltpriester der Erzdiözese Lemberg (1. Feb. 1902)
8 „ **Plešinger** Johann Weltpriester der Erzdiozese Prag (1. März 1902)
4 „ **Kronmayr** Franz Benediktiner-Ordenspriester (1. April 1902)
33 „ **Manasterski** Ladislaus Ritt. v. Weltpriester der Erzdiözese Lemberg (1. April 1902)
27 „ **Vidmar** Franz Weltpriester der Diözese Laibach (1. Mai 1902)
16 „ **Mollinski** Andreas Weltpriester der Diözese Krakau (1. Juli 1902)
1 „ **Auer** Franz Weltpriester der Erzdiözese Salzburg (1. Sept. 1902)

5 Reg. **Vlaodolac** Johann Weltpriester der Diözese Parenzo-Pola (1. Sept. 1902)
24 „ **Blümel** Gotthard Weltpriester der Erzdiözese Wien (1. Sept. 1902)
1 „ **Sedlaček** Justin Weltpriester der Erzdiözese Wien (1. Dez. 1902)
10 „ **Hahn** Theodor Weltpriester der Diözese Leitmeritz (1. Dez. 1902)
8 „ **Křepelka** Gottfried Weltpriester der Erzdiözese Prag (1. Feb. 1903)
1 „ **Zapf** Josef Weltpriester der Erzdiözese Salzburg (1. April 1903)
6 „ **Baukhage** Heinrich Weltpriester der Diözese Leitmeritz (1. Mai 1903)
29 „ **Suda** Stanislaus Weltpriester der Diözese Budweis (1. Mai 1903)
21 „ **Gilles** Emil Weltpriester der Erzdiözese Wien (1. Mai 1903)
30 „ **Kočvara** Johann Weltpriester der Diözese Königgrätz (1. Juli 1903)
7 „ **Papač** Heinrich Weltpriester der Diözese Budweis (1. Aug. 1903)
23 „ **Pensa** Johann Weltpriester der Erzdiözese Zara (1. Okt. 1903)
11 „ **Stříbrný** Franz Weltpriester der Diözese Königgrätz (1. Nov. 1903)
16 „ **Wyrwa** Jakob Weltpriester der Diözese Tarnów (1. Dez. 1903)
26 „ **Tomažič** Alois Weltpriester der Diözese Seckau (1. Jän. 1904)
4 „ **Arnuš** Johann Weltpriester der Diözese Gurk (1. Febr. 1904)
4 „ **Jovan** Johann Weltpriester der Diözese Laibach (1. Feb. 1904)
23 „ **Ukleja** Johann Minoriten-Ordenspriester (1. Feb. 1904)
23 „ **Bertapelle** Dinko Weltpriester der Diözese Lesina Brazza und Lissa (1. Sept. 1904)
15 „ **Hoffmann** Karl Weltpriester der Erzdiözese Olmütz (1. Nov. 1904)
29 „ **Jungwirth** Anton Weltpriester der Diözese Budweis (1. Nov. 1904)
27 „ **Vrána** Josef Priester des Ordens der Barmherzigen Brüder (1. Nov. 1904)
27 „ **Cankar** Karl Weltpriester der Erzdiözese Sarajevo (1. Nov. 1904)
2 „ **Eidenberger** Otto Weltpriester der Diözese Linz (1. Dez. 1904)
11 „ **Noggler** Josef Franziskaner-Ordenspriester (1. Dez. 1904)
31 „ **Luczak** Leo Minoriten-Ordenspriester (1. März 1905)
26 „ **Kociper** Johann Weltpriester der Diözese Lavant (1. März 1905)
24 „ **Schwarz** Karl Weltpriester der Erzdiözese Wien (1. März 1905)

Digitized by Google

28 Reg. **Kozmik** Johann Weltpriester der Erzdiözese Prag (1. April 1905)
32 „ **Znamirowski** Johann Karmeliter-Ordenspriester (1. April 1905)
1 „ **Černik** Otto Chorherren-Stiftspriester (1. April 1905)
9 „ **Bittner** Otto Weltpriester der Erzdiözese Prag (1. Mai 1905)
1 „ **Boscarolli** Emil Weltpriester der Diözese Brixen (1. Juni 1905)
6 „ **Müller** August Weltpriester der Diözese Leitmeritz (1. Aug. 1905)
9 „ **Spanier** Johann Weltpriester der Diözese Leitmeritz (1. Sept. 1905)
16 „ **Kalicki** Stanislaus Weltpriester der Diözese Tarnów (1. Dez. 1905)
24 „ **Weber** Franz Weltpriester der Erzdiözese Wien (1. Dez. 1905)
34 „ **Ideo** Johann Weltpriester der Diözese Przemyśl (1. Dez. 1905)
27 „ **Križman** Josef Weltpriester der Diözese Triest und Capodistria (1. Dez. 1905)
34 „ **Raniżewski** Johann Weltpriester der Diözese Przemyśl (1. Februar 1906)
16 „ **Kajdas** Josef Weltpriester der Diözese Krakau (1. Juni 1906)
21 „ **Jusko** Josef Weltpriester der Erzdiözese Wien (1. Aug. 1906)
1 Reg. **Jungbauer** Raimund Weltpriester der Erzdiözese Wien (2. Dez. 1906)
20 „ **Jurasz** Stephan Weltpriester der Erzdiözese Lemberg (2. Dez. 1906)
21 „ **Haas** Ferdinand Weltpriester der Erzdiözese Wien (2. Dez. 1906)
29 „ **Lauseker** Ludwig Weltpriester der Diözese Budweis (2. Dez. 1906)
9 „ **Perlik** Romuald Rudolf Prämonstratenser Ordenspriester (25. Dez. 1906)
11 „ **Prokeš** Wenzel Weltpriester der Diözese Königgrätz (10. Februar 1907)
12 „ **Velebný** Franz Weltpriester der Diözese Königgrätz (10. Februar 1907)
14 „ **Švábenský** Rudolf Weltpriester der Diözese Brünn (24. Febr. 1907)
30 „ **Konečný** Johann Weltpriester der Diözese Königgrätz (26. Aug. 1907)
4 „ **Wester** Wilhelm Weltpriester der Diözese Gurk (6. Okt. 1907)
19 „ **Niemiec** Paul Minoritenordenspriester (17. Okt. 1907)
11 „ **Bičiště** Josef Weltpriester der Diözese Königgrätz (7. Nov. 1907)
11 „ **Pavlus** Franz Weltpriester der Diözese Königgrätz (7. Nov. 1907)
4 „ **Berger** Alfred Kapuziner-Ordenspriester (21. Nov. 1907)

b) Griechisch-katholisch

Feldkuraten 2. Klasse

20 Reg. **Balicki** Longin Ⓜ Weltpriester der Erzdiözese Lemberg (15. Jän. 1881)
20 „ **Hrehorowicz** Alexander Ⓜ Weltpriester der Erzdiözese Lemberg (1. Nov. 1898)
25 „ **Potopnyk** Johann Ⓜ Weltpriester der Erzdiözese Lemberg (1. Dez. 1898)
35 „ **Andruszczyczyn** Elias Weltpriester der Erzdiözese Lemberg (1. Feb. 1901)
20 „ **Kordowski** Anton Weltpriester der Diözese Stanislau (1. April 1901)
19 „ **Mochnacki** Stephan Weltpriester der Erzdiözese Lemberg (1. Jän. 1902)
19 „ **Majkowski** Dionysius Weltpriester der Erzdiözese Lemberg (1. Juli 1902)
19 Reg. **Kokotajło** Roman Weltpriester der Diözese Przemyśl (1. April 1903)
35 „ **Kościuk** Leo Stanislaus Weltpriester der Erzdiözese Lemberg (1. Aug. 1903)
36 „ **Dzendzera** Josef Weltpriester der Diözese Stanislau (1. Okt. 1904)
34 „ **Czernecki** Emil Weltpriester der Erzdiözese Lemberg (1. Feb. 1905)
34 „ **Adam** Iwan Weltpriester der Erzdiözese Lemberg (1. Mai 1905)
35 „ **Merenków** Basyl Weltpriester der Erzdiözese Lemberg (1. Aug. 1905)
33 „ **Hadziewicz** Onufry Weltpriester der Diözese Przemyśl (1. Juni 1906)
19 „ **Dorosz** Marko Weltpriester der Erzdiözese Lemberg (10. Febr. 1907)

c) Griechisch-orientalisch

Feldkuraten 2. Klasse

22 Reg. **Muntean** David Ⓜ Weltpriester der Erzdiözese Czernowitz (1. Nov. 1886)
23 „ **Popović** Julian Weltpriester der Diözese Zara (1. Mai 1900)
23 „ **Mitrović** Božidar Weltpriester der Erzdiözese Cattaro (1. Okt. 1905)
23 Reg. **Ragjenović** Sava Weltpriester der Erzdiözese Cattaro (1. Okt. 1905)
22 „ **Reutz** Vespasian Weltpriester der Erzdiözese Czernowitz (1. Okt. 1905)

Digitized by Google

d) Evangelisch A. B.

Feldkuraten 2. Klasse

4 Reg. **Antonius** Julius Ⓜ (22. März 1897)
10 „ **Fischer** Rudolf Ⓜ (7. Juni 1898)
14 „ **Schenner** Ferdinand (1. Nov. 1900)
8 „ **Schmidt** Walter (1. Feb. 1903)
8 Reg. **Rydel** Hermann (1. Okt. 1905)
25 „ **Goláň** Johann (1. Dez. 1905)
31 „ **Ducommun** dit **Boudry** Alexander (18. Sep. 1907)

e) Evangelisch reformiert

Feldkurat 2. Klasse

21 Reg. **Aust** Karl Ⓜ (1. Aug. 1889)

f) Israelitisch

Feldrabbiner 2. Klasse

8 Reg. **Kisch** Alexander Dr. phil. GVK. m. Kr. Ⓜ (5. Sept. 1874)
8 „ **Rabbinovicz** Jakob Dr. phil. Ⓜ (30. Dez. 1893)
19 „ **Guttmann** Samuel Wolf Dr. phil. (19. Dez. 1898)
1 Reg. **Abelesz** Armin. Dr phil. (15. Okt. 1900)
18 „ **Schorr** Moses Dr. phil. (15. Okt 1900)
25 „ **Friedmann** Simon Dr. phil. (1. Okt. 1903)
14 „ **Sagher** Chaim Josef (18. Dez. 1906)

Im Verhältnis der Evidenz der Landwehr

a) Römisch-katholisch

Feldkuraten 2. Klasse

Reiter Jakob Ⓜ Weltpriester der Erzdiözese Salzburg (4. Juli 1890)
Polák Franz Ⓜ Weltpriester der Diözese Leitmeritz (1. Dez. 1890)
Lecker Lambert Ⓜ Weltpriester der Erzdiözese Salzbu g (17. Juli 1891)
Selbický Adolf Ⓜ Weltpriester der Diözese Leitmeritz (1. Sept. 1893)
Bazal Johann Ⓜ Weltpriester der Erzdiözese Lemberg (1. April 1896)
Sroh Franz Ⓜ Weltpriester der Diözese Leitmeritz (1. Dez. 1897)
Čapek Franz Weltpriester der Diözese Budweis (1. Mai 1899)
Wierzyński Stephan Weltpriester der Diözese Tarnów (1. Dez. 1900)
Šmid Franz Weltpriester der Erzdiözese Görz (1. Jän. 1901)

b) Griechisch-katholisch

Feldkurat 2. Klasse

Jużwiak Michael Ⓜ Weltpriester der Diözese Przemyśl (1. Sept. 1902)

c) Israelitisch

Feldrabbiner 2. Klasse

Weinsberg Leopold Dr. phil. Ⓜ (1. Nov. 1890)
Burstyn Josef Salomon Dr. phil. Ⓜ (16. Nov. 1894)
Reach Julius rekte Juda Dr. phil. Ⓜ (1. Sept. 1901)

Digitized by Google

Offizierskorps der Landwehrauditoren

Chef des Offizierskorps der Landwehrauditoren

Falk Gustav EKO-R. 3. FJO-R. ♁ Ⓜ Vorstand des Dep. V. und betraut mit der Oberleitung des Dep. IV im M. f. LV. Generalauditor (30. April 1903)

Generalauditor

Kraus Josef FJO-R. Ⓜ Vorstand des Dep. IV. im M. f. LV. (27. April 1906)

Oberstauditoren

Sicha Franz FJO-OK. Ⓜ Justizreferent des LdwOKomdos. (1. Mai 1902)

Posch Alois v. Ⓜ Justizreferent des Gendinspektors (1. Nov. 1903)

Ružiczka Robert ♁ Ⓜ beim M. f. LV. (1. Mai 1906)

Oberstleutnantauditoren

Kuryłowicz Michael FJO-R. Ⓜ Justizreferent des Ldwkomdos. in Przemyśl (1. Nov. 1901)

Eckhardt Alfred Ⓚ Ⓜ beim M. f. LV. (1. Nov. 1903)

Kosch Albin FJO-R. Ⓜ beim M. f. LV. (1. Mai 1903)

Ebner Gustav FJO-R. Ⓜ Ⓒ Justizreferent des Ldwkomdos. in Prag (1. Mai 1903)

Reinhart Eduard FJO-R. ♁ Ⓚ Ⓜ Justizreferent des Ldwkomdos. in Josefstadt (1. Nov. 1903)

Augusta Alfred Ⓜ Justizreferent des Ldwkomdos. in Wien (1. Mai 1904)

Lachmüller von und zu **Hofstatt, Grafetsch, Thurn-Ligarth** und **St. Andrä** Rudolf Ritt. Ⓜ Justizreferent des Ldwkomdos. in Graz (1. Mai 1906)

Grňa Alois FJO-R. Ⓜ Justizreferent des Ldwkomdos. in Lemberg (1. Nov. 1907)

Majorauditoren

Haberditz Wilhelm FJO-R. Ⓜ zug. dem M. f. LV. (1. Nov. 1901)

Neustupa Ladislaus Ⓜ Leiter des Ldwger. in Lemberg (1. Nov. 1901)

Tippmann Karl Dr. jur. Ⓜ Leiter des Ldwger. in Josefstadt (1. Nov. 1902)

Gabriel Leonhard ♁ Ⓜ Justizreferent des Ldwkomdos. in Zara (1. Nov. 1903)

Serbeński Johann Ⓜ Leiter des Ldwger. in Przemyśl (1. Nov. 1903)

Wondraczek Adalbert ♁ Ⓜ Leiter des Ldwger. in Graz (1. Nov. 1903)

Koller Alexander Dr. jur. Ⓜ Justizreferent des Ldwkomdos. in Krakau (1. Nov. 1903)

Waltz Alfred Ⓜ Justizreferent des LVKomdos in Innsbruck ((1. Nov. 1904)

Hofmann Ernst ♁ Ⓜ Leiter des Ldwger. in Brünn (1. Mai 1906)

Žaczek Anton Dr. jur. ♁ Ⓜ beim M. f. LV. (1. Mai 1906)

Mottl Johann ♁ Ⓜ Leiter des Ldwger. in Prag (1. Nov. 1906)

Digitized by Google

Hauptmannanditoren 1. Klasse

Hortwig Norbert Dr. jur. ♂ Ⓜ Leiter des Ldwger. in Krakau (1. Nov. 1896)
Petz Franz ♂ Ⓜ Leiter des Ldwger. in Wien (1. Mai 1897)
Jandourek Franz Ⓜ Leiter des Ldwger. in Laibach (1. Nov. 1897)
Beutel Wilhelm Ⓜ © Leiter des Ldwger. in Trient (1. Mai 1899)
Kučera Josef Ⓜ beim Ldwger. in Lemberg (1. Nov. 1899)
Leiewer Georg Dr. jur. Ⓜ Leiter des Ldwger. in Czernowitz (1. Mai 1900)
Junk Ernst Dr. jur. Ⓜ beim Ldwger. in Wien externer Lehrer am LdwStabsoffizkurse und an der Ldwkadettensch. (1. Mai 1901)
Suska Arnold Ⓜ Leiter des Ldwger. in Linz (1. Nov. 1901)

Hauptmannanditoren 2. Klasse

Pokorný Josef Ⓜ Leiter des Ldwger. in Ragusa (1. Nov. 1904)
Adam Ottokar beim Ldwger. in Brünn (1. Nov. 1904)
Sapecki Adalbert Ⓜ beim Ldwger. in Laibach (1. Mai 1905)
Fürst Franz Ⓜ beim Ldwger. in Przemyśl (1. Mai 1905)
Hofbauer Karl Ⓜ zug. dem M. f. LV. (1. Nov. 1905)
Hirschfeld Karl Dr. jur. beim Ldwger. in Graz (1. Nov. 1905)
Soeliger Johann beim M. f. LV. (1. Mai 1906)

Oberleutnantanditoren

Langer Jaroslav zug. dem M. f. LV. (1. Nov. 1904)
Bayer Adolf Dr. jur. Ⓜ zug. dem M. f. LV. (1. Nov. 1905)
Kirchner Oswald zug. dem M. f. LV. (1. Mai 1906)
Mohler Konrad Ⓜ beim Ldwger. in Przemysl (1. Mai 1906)
Hossner Ottomar beim Ldwger. in Lemberg (1. Mai 1906)
Wurmb Alfred Ritt. v. Dr. jur. Ⓜ beim Ldwger. in Wien (1. Mai 19.6)
Rybák Franz Ⓜ beim Ldwger. in Linz (1. Nov. 1906)
Diener Vinzenz Dr. jur. Ⓜ beim Ldwger. in Czernowitz (1. Mai 1907)
Szafranski Felix Dr. jur. Ⓜ beim Ldwger. in Krakau (1. Mai 1907)
Kašpar Adolf beim Ldwger. in Josefstadt (1. Mai 1907)
Rousek Wenzel beim Ldwger. in Krakau (1. Mai 1907)
Kafka Adolf Ⓜ beim Ldwger. in Trient (1. Mai 1907)
Fischer Hugo beim Ldwger. in Prag (1. Nov. 1907)
Heinrich Siegfried Ⓜ beim Ldwger. in Ragusa (1. Nov. 1907)
Exner Eduard Ⓜ zug. dem M. f. LV. (1. Nov. 1907)

Nichtaktiv

Hauptmannanditor 1. Klasse

Wassing Arnold Dr. jur. Ⓜ (1. Nov. 1893)

Hauptmannanditor 2. Klasse

Kermek Philipp Ⓜ © (1. Mai 1892)

Oberleutnantanditoren

Weyringer Ludwig Dr. jur. Ⓜ © (2. Mai 1903)
Hertik Othmar Dr. jur. Ⓜ (2. Mai 1904)
Hait Emil Dr. jur. (2. Nov. 1904)
Dolleisch Erwin Dr. jur. Ⓜ (2. Mai 1906)
Krenn Maximilian Dr. jur. (2. Mai 1906)
Neubauer Eduard Dr. jur. B. O. (1. Nov. 1906)

Digitized by Google

Šanar

Schumann S.G. — Ruyuza Obl[illegible]

Digitized by Google

Im Verhältnis der Evidenz der Landwehr

Hauptmannauditor 1. Klasse

Mikeš Ottokar Dr. jur. EKO-R 3. ⊙ Ⓜ Ⓒ B. O. (1. Nov. 1887)

Hauptmannauditoren 2. Klasse

Rößler Moritz Ritt. v. Dr. jur. EKO-R. 2. FJO-R. GVK. Ⓜ Ⓒ (1. Mai 1889)
Bouvier Maximilian Dr. jur. Ⓚ Ⓜ Ⓒ (1. Mai 1892)
Weiß v. Wellenstein Gustav Ritt. Dr. jur. Ⓜ (1. Mai 1892)
Šabata Johann Dr. jur. Ⓜ Ⓒ (1. Mai 1893)
Sokoll Edl. v. **Reno** Ferdinand Ⓜ Ⓒ (1. Mai 1894)
Thomas Leopold Ⓜ Ⓒ (1. Mai 1894)
Sedláček Rudolf Dr. jur. Ⓜ Ⓒ (1. Mai 1897)
Havelka Ottokar Dr. jur. Ⓜ (1. Nov. 1900)

Oberleutnantauditoren

Kronvogel Josef Dr. jur. Ⓜ Ⓒ (27. Nov. 1887)
Liertzer Ludwig Dr. jur. Ⓜ (1. April 1888)
Warhanek Karl Dr. jur. Ⓜ Ⓒ (10. Mai 1889)
Knall Adolf Dr. jur. Ⓜ (8. Juli 1889)
Paltauf Rudolf Dr. jur. Ⓜ Ⓒ (26. Jän. 1890)
Žegklitz Albert Dr. jur. GVK. Ⓜ Ⓒ (14. Jän. 1892)
Appelmann Anton Ⓜ Ⓒ (12. Feb. 1894)
Pupovac Alexander Dr. jur. Ⓜ (12. Feb. 1894)
Ružička Josef Dr. jur. Ⓜ Ⓒ (2. Mai 1894)
Velicogna Hugo Dr. jur. Ⓜ Ⓒ (1. Mai 1897)
Karlik Karl Dr. jur. Ⓜ Ⓒ (18. März 1898)
Wrabetz Karl Dr. jur. Ⓜ Ⓒ (2. Mai 1900)
Svoreik Heinrich Dr. jur. Ⓜ Ⓒ (2. Nov. 1900)
Peitler Johann Dr. jur. Ⓜ Ⓒ (2. Mai 1901)
Schlesinger Emmerich Ⓜ Ⓒ (2. Nov. 1901)
Riha Adolf Dr. jur. Ⓜ (2. Mai 1902)
Rojmański August Ⓜ (2. Nov. 1904)

Adjustierung

wie die Auditoren des k. u. k. Heeres, vom Oberstauditor abwärts jedoch mit weißen Metallknöpfen

Digitized by Google

Landwehrärztliches Offizierskorps

(Sämtliche Personen des Landwehrärztlichen Offizierskorps sind Doktoren der gesamten Heilkunde beziehungsweise Doktoren der Medizin und Chirurgie etc.)

Chef des Landwehrärztlichen Offizierskorps

Nusko Karl EKO-R. 3. Ⓜ Vorstand des Dep. VI im M. f. LV. Generalstabsarzt (30. Okt. 1905)

Oberstabsärzte 1. Klasse

† **Plahl** Johann (Operateur) EKO-R. 3, FJO-R. Ⓜ Sanitätsreferent des LVKomdos. in Innsbruck (2. Mai 1900)

Błachowski Konstantin GVK. m. Kr. Ⓜ Sanitätsreferent des Ldwkomdos. in Lemberg (1 Nov. 1905)

Kropsch Alexander GVK. m. Kr. Ⓚ Ⓜ Ⓔ Sanitätsreferent des Ldwkomdos. in Graz (1. Nov. 1906)

Reiß Hermann FJO-R. GVK. m. Kr. Ⓜ Sanitätsreferent des Ldwkomdos. in Przemyśl (1. Nov. 1906)

Harmach Josef GVK. m. Kr. Ⓜ Sanitätsreferent des Ldwkomdos. in Krakau (1. Nov. 1907)

Oberstabsärzte 2. Klasse

Perlsee Artur Ⓚ Ⓜ Sanitätsreferent des Ldwkomdos. in Zara (1. Nov. 1904)

Stefan Liborius GVK. m. Kr. Ⓜ beim Ldwkomdo. in Prag zug. dem M. f. LV. (1. Nov. 1904)

Fischer Anton FJO-R. Ⓜ Sanitätsreferent des Ldwkomdos. in Wien (1. Nov. 1904)

Baecker Ludwig FJO-R. Ⓜ Sanitätsreferent des Ldwkomdos. in Josefstadt (1. Nov. 1905)

Herrmann Ignaz GVK. m. Kr. Ⓜ Sanitätsreferent des Ldwkomdos. in Prag (1. Mai 1906)

Kapper Ferdinand GVK. m. Kr. Ⓜ Chefarzt der 43. LdwITDiv. (1. Nov. 1906)

Wallner Karl GVK. m. Kr. Ⓚ Ⓜ Chefarzt der 22. LdwITDiv. (1. Nov. 1906)

Parthon Robert Ⓜ Chefarzt der 44. LdwITDiv. (1. Nov. 1906)

Palmrich Adolf FJO-R. GVK. m. Kr. Ⓜ Chefarzt der 13. LdwITDiv. (1. Nov. 1906)

Dub Bernhard GVK. m. Kr. Ⓜ Komdt. des Ldw. Sp. in Leitmeritz (1. Mai 1907)

Weil Gustav ♁ Ⓜ (Ck.) im LdwIR. Wien Nr. 1 bei der Ldwkadettensch. (1. Mai 1907)

Stabsärzte

Burkl Johann GVK. m. Kr. Ⓜ beim Ldwkomdo in Wien (1. Nov. 1902)

Lech Stanislaus GVK. m. Kr. Ⓜ Chefarzt der 46. LdwITDiv. (1. Nov. 1902)

Vogl Franz GVK. m. Kr. Ⓜ Komdt. des Ldw. Sp. in Wels (1. Mai 1903)

Pick Franz FJO-R. Ⓜ beim M. f. LV. Studienleiter des landw. Arztl. Offizierskorps (1. Mai 1903)

Pečirka Jaromir ♁ Ⓜ Chefarzt der 21. LdwITDiv. (1. Nov. 1903)

Meder Josef GVK. m. Kr. Ⓜ Komdt. des Ldw. Sp. in Eger (1. Mai 1904)

Fein Johann FJO-R. Ⓜ beim Ldwkomdo. in Wien zug. dem k. u. k. GSp. Nr. 2 in Wien (1. Mai 1904)

Max Ignaz GVK. m. Kr. Ⓜ Komdt. des Ldw. Sp. in St. Pölten (1. Nov. 1904)

Digitized by Google

Huber Franz Ⓚ Chefarzt der 26. LdwITDiv. (1. Mai 1905)

Jordán Gottfried GVK. m. Kr. Ⓚ beim Ldwkomdo. in Prag (1. Mai 1905)

Glück Ludwig Ⓜ beim Ldwkomdo. in Josefstadt (1. Nov. 1905)

Taußig Emil Ⓜ Komdt. des Ldw. Sp. in Pilsen (1. Nov. 1905)

Zeliska Wilhelm GVK. m. Kr. Ⓚ Komdt. des Ldw. Sp. in Klagenfurt (1. Nov. 1905)

Eder Johann GVK. m. Kr. Ⓜ Komdt. des Ldw. Sp. in Linz (1. Nov. 1906)

Heiß Alois GVK. m. Kr. Ⓜ beim Ldwkomdo. in Innsbruck (1. Nov. 1906)

Hackmann Nikolaus ♂ Ⓜ beim Ldwkomdo. in Wien (1. Nov. 1906)

Šabata Ladislaus GVK. m. Kr. Ⓚ Chefarzt der 45. LdwITDiv. (1. Nov. 1907)

Regimentsärzte I. Klasse

24 Reg. **Cyppl** Alexander GVK. m. Kr. ♂ ⊙ Ⓜ (Dk.) beim Ldwplatzkomdo. in Wien (1. Mai 1886)

35 „ **Gramatyka** Adalbert Ⓜ (1. Nov. 1892)

4 Ulreg. **Sedlák** Josef Ⓜ (22. März 1895)

32 Reg. **Józefczyk** Thaddäus GVK. m. Kr. Ⓜ (22. März 1895)

Radimesser Karl GVK. m. Kr. Ⓜ Komdt. des Ldw. Sp. in Rzeszów (22. März 1895)

27 „ **Stern** Karl GVK. m. Kr. Ⓜ (28. April 1895)

12 „ **Kopecký** Josef Ⓜ (1. Mai 1895)

Frundsberg Franz GVK. m. Kr. Ⓜ Komdt. des Ldw. Sp. in Graz (1. Mai 1895)

1 „ **Riwczes** Philipp GVK. m. Kr. Ⓜ (1. Mai 1895)

Wiktor Johann Ⓜ beim Ldwkomdo. in Lemberg (23. Juli 1895)

Žižala Josef GVK. m. Kr. Ⓚ Komdt. des Ldw. Sp. in Časlau (1. Nov. 1895)

17 „ **Gliżyński** Roman Ⓜ (1. Mai 1896)

1 „ **Geringer** Johann Ⓜ (1. Nov. 1896)

Katamuniecki Emil Ⓜ beim Ldwkomdo. in Graz (1. Nov. 1896)

Fischer Wenzel GVK. m. Kr. Ⓜ beim M. f. LV. (1. Nov. 1896)

29 „ **Röschel** Friedrich Ⓜ (1. Nov. 1896)

37 „ **Magnago** Jakob Ⓜ (1. Nov. 1896)

9 „ **Zeidler** Johann Ⓜ (1. Mai 1897)

26 „ **Schwarz** Bertold Ⓜ (1. Mai 1897)

2 Ulreg. **Pollak** Josef GVK. m. Kr. Ⓚ (1. Mai 1897)

Gesang Bernhard GVK. m. Kr. Ⓜ beim Ldwkomdo in Krakau (1. Mai 1897)

Forsten Siegmund GVK. m. Kr. Ⓜ beim Ldwkomdo. in Przemysl (1. Mai 1897)

Reitmann Adolf ♂ Ⓜ Komdt. des Ldw. Sp. in Czernowitz (1. Mai 1907)

75 Reg. **Hahn** Felix Ⓜ (1. Mai 1897)

Blinder Leon Ⓜ Komdt. des Ldw. Sp. in Jaroslau (1. Mai 1897)

21 „ **Heller** Josef Ⓜ (1. Mai 1897)

Kreutz Artur Ⓜ Komdt. des Ldw. Sp. in Teschen (1. Mai 1897)

16 „ **Halpern** Simon Ⓚ (1. Mai 1897)

15 Reg. **Neschling** Samuel Ⓜ (1. Mai 1897)

24 „ **Schullern zu Schrattenhofen** Heinrich Ritt. v. Ⓜ (1. Mai 1897)

20 „ **Dem** Leon Ⓜ (1. Mai 1897)

28 „ **Kminek** Franz Ⓜ (1. Mai 1897)

11 „ **Sobotka** Karl Ⓚ Ⓜ (1. Nov. 1897)

33 „ **Urich** Theophil Ⓜ (1. Nov. 1897)

23 „ **Martinis** Erminio Ⓜ (1. Nov. 1897)

30 „ **Fabian** Franz Ⓜ (1. Nov. 1897)

2 „ **Heilig** Robert Ⓜ (1. Nov. 1897)

25 „ **Ebel** Hermann Ⓜ (1. Nov. 1897)

3 „ **Richter** Maximilian Ⓜ (1. Nov. 1897)

24 „ **Sperber** Joachim Ⓜ (1. Nov. 1897)

30 „ **Matička** Karl Ⓜ (1. Nov. 1897)

B. tir. LSch. **Papst** Heinrich Ⓜ (1. Nov. 1897)

13 Reg. **Schwarzmantel** Bernhard Ⓜ (1. Mai 1898)

29 „ **Bartik** Ludwig Ⓜ (1. Mai 1898)

6 „ **Hanika** Franz Ⓜ (1. Mai 1898)

35 „ **Hand** Leon Ⓜ (1. Mai 1898)

20 „ **Czyrnlański** Julian Ⓜ (1. Mai 1898)

22 „ **Barb** Leopold Ⓜ (1. Mai 1898)

5 „ **Obst** Samuel Ⓜ (1. Mai 1898)

18 „ **Grauer** Nathan Ⓜ (1. Mai 1898)

II „ **Stein** Johann Ⓜ (1. Mai 1898)

I „ **Großmann** Richard Ⓜ (1. Mai 1898)

9 „ **Popper** Gottlieb Ⓜ (1. Mai 1898)

19 „ **Berger** Heinrich Ⓜ (1. Nov. 1898)

32 „ **Brenner** Karl Ⓜ (1. Nov. 1898)

3 Ulreg. **Raschkes** Arnold Ⓜ (1. Nov. 1898)

14 Reg. **Nettel** Hugo Ⓜ (1. Nov. 1898)

36 „ **Beigel** Adolf Ⓜ (1. Nov. 1898)

18 „ **Bardach** Theophil Ⓜ (1. Nov. 1898)

17 „ **Hand** Johann Ⓜ (1. Nov. 1898)

17 „ **Frachtman** Heinrich Ⓜ (1. Nov. 1898)

2 „ **Eisenschimmel** Richard Ⓜ (1. Nov. 1898)

10 „ **Fidler** Adolf Ⓜ (1. Nov. 1898)

7 „ **Fleischhans** Franz Ⓜ (1. Mai 1899)

15 „ **Beran** Alois Ⓜ (1. Mai 1899)

5 Ulreg. **Oberländer** Albert Ⓜ (1. Mai 1899)

18 Reg. **Katz** Jakob Ⓜ (1. Mai 1899)

4 „ **Stein** Gustav Ⓜ (1. Mai 1899)

6 Ulreg. **Šavrda** Raimund Ⓜ (1. Mai 1899)

14 Reg. **Auffenberg** Franz Ritt. v. Ⓜ (Dk.) bei der Ldwkadettensch. (1. Mai 1899)

Digitized by Google

8 Reg. **Beykovsky** Siegfried Ⓜ (1. Mai 1899)
II „ **Popper** Arnold Ⓜ (1. Mai 1899)
14 „ **Placzek** Josef Ⓜ (1. Nov. 1899)
36 „ **Kos** Josef Ⓜ (1. Nov. 1899)
11 „ **Čech** Johann Ⓜ (1. Nov. 1900)
22 „ **Reininger** Leopold Ⓜ (1. Mai 1902)
11 „ **Materna** Karl Ⓜ (1. Mai 1902)
13 „ **Leinkram** Sigismund Ⓜ (1. Mai 1902)
I „ **Grünfeld** Viktor Ⓜ (1. Mai 1902)
8 „ **Molek** Alois Ⓜ (1. Mai 1902)
28 „ **Rejka** Franz Ⓜ (1. Mai 1902)
1 „ **Kriegelstein v. Sternfeld** Karl Ritt. Ⓜ (1. Nov. 1902)
16 „ **Sternbach** Karl Ⓜ (1. Nov. 1902)
34 „ **Hofmokl** Kasimir (1. Nov. 1902)
32 „ **Wodnlecki** Josef Ⓜ (1. Nov. 1902)
19 „ **Barański** Bogdan (1. Nov. 1902)
33 „ **Kloyzy** Heinrich (1. Nov. 1902)
II „ **Hußinger** Adolf Ⓜ (1. Mai 1903)
37 „ **Schwarz** Adolf Ⓜ (1. Mai 1903)
23 „ **Wiktor** Michael Ⓜ (1. Mai 1903)
7 „ **Mießler** Johann (1. Mai 1903)
12 „ **Bryscejn** Wenzel Ⓜ (1. Mai 1903)
21 Reg. **Matyáš** Quodvultdeus Ⓜ (1. Mai 1903)
3 „ **Pohl** Gustav Ⓜ (1. Mai 1903)
22 „ **Krysakowski** Josef Ⓜ (1. Nov. 1903)
24 „ **Stiasny** Eugen Ⓜ (1. Nov. 1903)
6 „ **Lederer** Alfred Ⓜ (1. Nov. 1903)
26 „ **Wanka** Josef Ⓜ (1. Nov. 1903)
7 „ **Bauer** Alois (1. Nov. 1903)
27 „ **Jakopp** Raimund Ⓜ (1. Nov. 1903)
13 „ **Robitschek** Bernhard (1. Nov. 1903)
10 „ **Jaroš** Alois Ⓜ (1. Nov. 1903)
24 „ **Ružička** Karl (Ok.) bei der Ldwkadettenschule (1. Nov. 1903)
II „ **Peterseim** Leo Ⓜ (1. Nov. 1903)
15 „ **Havliček** Wenzel Ⓜ (1. Nov. 1903)
9 „ **Vlasák** Ladislaus Ⓜ (1. Nov. 1903)
3 „ **Pollak** Josef Ⓜ (1. Nov. 1903)
31 „ **Christ** Stanislaus Ⓜ (1. Nov. 1903)
I „ **Fuhrmann** Franz (1. Nov. 1903)
34 „ **Sikorski** Stanislaus (1. Nov. 1903)
7 „ **Novotný** Josef Ⓜ (1. Nov. 1903)
5 „ **Biskup** Laurenz (1. Nov. 1903)
II „ **Müller** Friedrich Ⓜ (1. Nov. 1903)

Regimentsärzte 2. Klasse

1 Reg. **Schindl** Rudolf (1. Mai 1904)
II „ **Schleimer** Franz Ⓜ (1. Mai 1904)
5 „ **Schlegel** Johann Ⓜ (1. Mai 1904)
31 „ **Štětka** Adolf (1. Mai 1904)
10 „ **Pštross** Franz Ⓜ (1. August 1904)
4 „ **Tschapka** Maximilian (1. Nov. 1904)
4 „ **Gstettenhofer** Josef (1. Nov. 1904)
28 „ **Leger** Franz Ⓜ (1. Nov. 1904)
1 „ **Schweighofer** Paul Ⓜ (Ok.) bei der Ldwkadettensch. (1. Nov. 1904)
37 „ **Šeat** Spiridion Ⓜ (1. Nov. 1904)
10 „ **Richter** Augustin (1. Mai 1905)
31 „ **Porias** Josef Ⓜ (1. Nov. 1905)
2 „ **Dömény** Paul Ⓜ (1. Nov. 1905)
29 „ **Pleva** Franz (1. Nov. 1905)
25 „ **Prošek** Wilhelm (1. Nov. 1905)
24 „ **Urban** Johann (1. Nov. 1905)
23 „ **Ostoich** Georg (1. Nov. 1905)
6 Ulreg. **Grötzinger** Heinrich (1. Mai 1906)
8 Reg. **Hachla** Josef Ⓜ (1. Mai 1906)
1 „ **Dobnigg** Karl (1. Mai 1906)
37 Reg. **Bibica** Markus Ⓜ (1. Mai 1906)
1 „ **Kimmelmann** Manuel Ⓜ (1. Mai 1906)
3 „ **Menz** Felix Edl. v. (1. Mai 1906)
1 „ **Chania** Josef (1. Nov. 1906)
1 „ **Krčal** Paul (1. Mai 1907)
24 „ **Stiassny** Sigmund Ⓜ (1. Mai 1907)
1 „ **Schmitz** Moritz (1. Mai 1907)
1 „ **Ambros** Wladimir Ⓜ (1. Mai 1907)
I „ **Vogtwalder** Johann (1. Mai 1907)
I „ **Hafner** Alfred (1. Mai 1907)
1 „ **Bichler** Hugo (1. Mai 1907)
4 „ **Koriast** Josef (1. Mai 1907)
26 „ **Kalenda** Johann Ⓜ (1. Mai 1907)
4 „ **Horák** Ottokar (1. Mai 1907)
24 „ **Löwy** Johann Ⓜ (1. Mai 1907)
24 „ **Krumbholz** Roderich Ⓜ (1. Nov. 1907)
24 „ **Krahl** Johann (1. Nov. 1907)
15 „ **Altmann** Viktor (1. Nov. 1907)
24 „ **Klinger** Richard (1. Nov. 1907)
24 „ **Hehl** Friedrich (1. Nov. 1907)

Oberärzte

24 Reg. **Klauber** Erwin (1. Juli 1906)
24 „ **Łukasiewicz** Bronislaus (1. März 1907)
24 „ **Stössler** Hugo (1. März 1907)
24 „ **Leisner** Oskar (1. Mai 1907)
24 „ **Sass** Jakob (1. Mai 1907)
24 Reg. **Beyer** Guido Ⓜ (1. Juni 1907)
24 „ **Liehm** Heinrich (1. Juli 1907)
24 „ **Steiner** Josef (1. Aug. 1907)
24 „ **Bendas** Otto (1. Sept. 1907)
24 „ **Wittels** Pius (1. Okt. 1907)

Digitized by Google

Digitized by Google

Nichtaktiv

Regimentsärzte 1. Klasse

11 Reg. **Moser** Johann (1. Mai 1882)
12 „ **Hrbensky** Gustav (1. Nov. 1885)
II „ **Binder** Romuald B. O. (1. Nov. 1897)
19 Reg. **Gerus** Kasimir (1. Nov. 1902)
16 „ **Lewkowicz** Franz B. O. (1. Nov. 1903)

Regimentsärzte 2. Klasse

16 Reg. **Schneider** Johann (1. Nov. 1895)
19 „ **Menn** Rudolf (1. Juli 1903)
1 Reg. **Karajan** Ernst Ritt. v. B. O. (1. Mai 1907)

Oberärzte

19 Reg. **Wisłocki** Eugen (10. Febr. 1888)
7 „ **Finger** Josef B. O. (1. April 1899)
16 „ **Geller** Michael (1. Mai 1900)
7 Reg. **Frey** Hugo (27. Okt. 1905)
18 „ **Neumann** Karl (1. Mai 1907)

Assistenzärzte

15 Reg. **Faber** Rudolf (1. Juni 1892)
II „ **Stocker** Eduard (15. April 1894)
22 „ **Hutschnecker** Leo (11. März 1895)
33 „ **Burian** Anton (15. Mai 1895)
5 Ulreg. **Salzer** Johann (16. Mai 1895)
5 „ **Kaufmann** Rudolf (16. Mai 1896)
19 Reg. **Rose** Mendel (1. Juli 1896)
24 „ **Müller** Friedrich (13. Juni 1897)
21 „ **Fuchs** Johann (1. Juni 1898)
3 „ **Mirtl** Karl (29. Aug. 1898)
1 „ **Silbermark** Moritz (1. Nov. 1898)
6 Ulreg. **Petřina** Anton (1. Jän. 1899)
16 Reg. **Gottlich** Adam (1. Jän. 1899)
6 „ **Haibmayr** Ernst (1. Mai 1899)
1 „ **Steuer** Friedrich (1. Mai 1899)
29 „ **Alexander** Gustav (1. Mai 1899)
17 „ **Březina** Ernst (1. Mai 1899)
6 „ **Kraus** Emil (1. Mai 1899)
28 „ **Honzik** Adolf (1. Mai 1899)
29 „ **Fuchs** Josef (1. Juni 1899)
28 „ **Mörl** Karl (1. Aug. 1899)
4 Ulreg. **Smoler** Felix (1. Okt. 1899)
1 Reg. **Kopetzky v. Rechtperg** Oskar (1. Okt. 1899)
5 Ulreg. **Pick** Walter (1. Okt. 1899)
23 Reg. **Frankfurter** Otto (16. Nov. 1899)
17 „ **Jellinek** Samuel (16. Nov. 1899)
1 „ **Grosser** Otto (16. Nov. 1899)
31 „ **Karell** Walter (16. Nov. 1899)
13 „ **Grätzer** Hugo (1. Jän. 1900)
27 „ **Böhm** Karl (1. Jän. 1900)
4 Ulreg. **Steiner** Richard (16. März 1900)
1 Reg. **Herrnstadt** Siegfried (2. April 1900)
6 Ulreg **Sontag** Franz (16. Mai 1900)
34 Reg. **Groß** Richard (16. Mai 1900)
10 „ **Goldberg** Hugo (16. Mai 1900)
9 „ **Bendel** Franz (16. Mai 1900)
15 „ **Wechsberg** Leo (16. Mai 1900)
6 „ **Zentner** Ernst (16. Mai 1900)
10 „ **Tobis** Maximilian (16. Mai 1900)
B. tir.
L. Sch. **Ranzl** Egon (16. Mai 1900)
15 Reg. **Berl** Heinrich (16. Mai 1900)
33 „ **Hecht** Adolf (16. Mai 1900)
15 „ **Beck** Rudolf (16. Mai 1900)
32 „ **Langstein** Leopold (16. Mai 1900)
22 „ **Bauer** Robert (16. Mai 1900)
26 „ **Gränz** Rudolf (16. Mai 1900)
1 „ **Gelin** Siegfried (16. Mai 1900)
11 „ **Gerber** Otto (16. Mai 1900)
6 Ulreg. **Stroß** Oskar (16. Mai 1900)
31 Reg. **Hermann** Alfred (16. Mai 1900)
24 „ **Weinreb** Josef (16. Mai 1900)
8 „ **Lein** Rudolf (1. Juli 1900)
5 „ **Dabović** Kajetan (1. Juli 1900)
19 „ **Reiß** Viktor (1. Juli 1900)
37 „ **Comisso** Emil (1. Aug. 1900)
34 „ **Gradzewski** Bernhard (1. Aug. 1900)
8 „ **Vyskočil** Franz (7. Sept. 1900)
14 „ **Keckeis** Heribert (1. Okt. 1900)
5 „ **Grisogono** Franz v. (1. Okt. 1900)
19 „ **Dybuś-Jaworski** August (1. Okt. 1900)

Digitized by Google

27 Reg. **Sperr** Georg Ⓜ (1. Nov. 1900)
3 Ulreg. **Godlewski** Emil (1. Nov. 1900)
16 Reg. **Miesowicz** Erwin (1. Nov. 1900)
I „ **Lechleitner** Hermann (1. Nov. 1900)
29 „ **Dubský** Eduard Ⓜ (1. Nov. 1900)
22 „ **Ganz** Karl (1. Nov. 1900)
7 „ **Satt'er** Moritz Ⓜ (8. Nov. 1900)
19 „ **Wein** Heinrich Ⓜ (1. Dez. 1900)
31 „ **Specht** Otto Ⓜ (1. Dez. 1900)
8 „ **Bergmann** Karl (1. Dez. 1900)
18 „ **Süßwein** Julius Ⓜ (1. Febr. 1901)
9 „ **Löwith** Markus (1. Febr. 1901)
2 „ **Fürnberg** Jakob (1. Febr. 1901)
24 „ **Jilly** Theodor (1. Febr. 1901)
1 „ **Schüller** Artur (1. Febr. 1901)
1 „ **Oppenheim** Moritz (1. April 1901)
B. tir.
L. Sch. **Piskorsch** Othmar (1. April 1901)
6 Ulreg. **Jaklin** Ernst (1. April 1901)
II Reg. **Walzolgher** Heinrich (1. Juni 1901)
13 „ **Haberer** v. **Kremshohenstein** Johann (1. Juni 1901)
1 „ **Reitter** Karl (1. Juni 1901)
1 „ **Volk** Richard (1. Juni 1901)
1 „ **Ruff** Erwin (1. Juni 1901)
22 „ **Kroph** Viktor (1. Juni 1901)
20 „ **Tomaschek** Felix (1. Juni 1901)
17 „ **Holub** Alfred (1. Juni 1901)
22 „ **Des Loges** Franz Ritt. (1. Juni 1901)
37 „ **Jagić** Nikolaus v. (1. Juni 1901)
2 Ulreg. **Mazanec** Edl. v. **Engelhardswall** Johann (1. Juni 1901)
6 „ **Gerstner** Karl (1. Juni 1901)
25 Reg. **Rudolf** Friedrich (1. Juni 1901)
I „ **Hörtnagl** Franz (1. Juni 1901)
7 „ **Herz** Robert Ⓜ (1. Juni 1901)
25 „ **Schulz** Eugen (1. Juni 1901)
17 „ **Landesberg** Rudolf (1. Juni 1901)
6 „ **Ullmann** Rudolf (1. Juni 1901)
25 „ **Müller** Ferdinand (1. Juni 1901)
28 „ **Mendl** Rudolf (1. Juni 1901)
17 „ **Schwarz** Alfred (1. Juni 1901)
25 „ **Stransky** Erwin (1. Juni 1901)
17 „ **Hopfen** Samuel Ⓜ (5. Juni 1901)
8 „ **Böhm** Rudolf Ⓜ (1. Juli 1901)
1 Ulreg. **Ogórek** Miroslav (1. Juli 1901)
21 Reg. **Steiner** Gregor (1. Juli 1901)
2 Ulreg. **Ulbrich** Hermann (1. Juli 1901)
37 Reg. **Schwerdtner** Hugo (1. Juli 1901)
25 „ **Mally** Artur (1. Juli 1901)
8 „ **Fischer** Oskar (1. Juli 1901)
6 „ **Falta** Wilhelm (1. Juli 1901)
26 „ **Pelikán** Franz Ⓜ (23. Juli 1901)
21 „ **Melzer** Josef (1. Sept. 1901)
I „ **Waßmuth** Anton (1. Sept. 1901)
I „ **Bauer** Alfred (1. Nov. 1901)
23 „ **Siller** Bruno (1. Jän. 1902)
7 Reg. **Willner** Emanuel Ⓜ (1. Jän. 1902)
19 „ **Rubin** Aaron (1. Jän. 1902)
14 „ **Brecher** Gideon Ⓜ (4. Jän. 1902)
1 „ **Walter** Friedrich Ⓜ (4. Jän. 1902)
18 „ **Epstein** Emil (1. März 1902)
16 „ **Owsiński** Josef (1. März 1902)
I „ **Gruber** Johann (1. März 1902)
7 „ **Kübl** Julius Ⓜ (1. März 1902)
14 „ **Fuchs** Johann (5. März 1902)
14 „ **Herz** Albert (5. März 1902)
22 „ **Hornstein** David Ⓜ (1. April 1902)
15 „ **Slabihoudek** Franz Ⓜ (17. April 1902)
19 „ **Melhuba** Ladislaus Ⓜ (1. Mai 1902)
25 „ **Kobimiller** Ludwig (1. Mai 1902)
20 „ **Tewele's** Friedrich (1. Mai 1902)
30 „ **Znojemský** Josef (1. Mai 1902)
II „ **Gerber** Josef (1. Mai 1902)
I „ **Steiner** Hubert (1. Mai 1902)
8 „ **Rubritius** Johann (1. Mai 1902)
3 Ulreg. **Frommer** Viktor (1. Mai 1902)
6 Reg. **Löwy** Maximilian (1. Mai 1902)
23 „ **Heschl** Robert (1. Juni 1902)
4 Ulreg. **Riedl** Franz (1. Juni 1902)
4 Reg. **Siegel** Maximilian (1. Juni 1902)
15 „ **Wiener** Leopold (1. Juni 1902)
22 „ **Belan** Rudolf (1. Juni 1902)
4 „ **Knotz** Karl (1. Juni 1902)
24 „ **Gläßner** Paul (1. Juni 1902)
4 Ulreg. **Hacker** Moritz (1. Juni 1902)
B. tir.
L. Sch. **Mautner** Bernhard (1. Juni 1902)
9 Reg. **Kominik** Emil (1. Juni 1902)
36 „ **Villoth** Robert (1. Juni 1902)
8 „ **Lippich** Friedrich (24. Juli 1902)
5 „ **Černy** Johann (24. Juli 1902)
34 „ **Harden** Martin (1. Sept. 1902)
B. tir.
L. Sch. **Nicoletti** Luigi (1. Sept. 1902)
19 Reg. **Wolf** Aaron (1. Sept. 1902)
11 „ **Goldschmidt** Artur (1. Sept. 1902)
10 „ **Rohn** Adolf (1. Sept. 1902)
8 „ **Ružička** Gottlieb (1. Sept. 1902)
II „ **Gallina** Dominik (1. Nov. 1902)
23 „ **Homann** Eduard (1. Nov. 1902)
3 „ **Zeiger** Karl (1. Nov. 1902)
21 „ **Richter** August (1. Dez. 1902)
37 „ **Eysn** Franz (1. Dez. 1902)
1 „ **Bodenstein** Augustin (1. Dez. 1902)
6 Ulreg. **Pöll** Maximilian (1. Dez. 1902)
B. tir.
L. Sch **Meyer** Otto (1. Dez. 1902)
3 Ulreg. **Zeh** Karl (1. Dez. 1902)
26 „ **Vesco** Jakob (1. Dez. 1902)
8 Reg. **Raubitschek** Hugo (1. Dez. 1902)
27 „ **Robida** Johann Ⓜ (3. Dez. 1902)
17 „ **Loewy** Otto (3. Dez. 1902)
29 „ **Klimek** Viktor Ⓜ (1. Jän. 1903)

Digitized by Google

II Reg. **Reiter** Florian (1. Febr. 1903)
5 Ulreg. **Jenisch** Rudolf (1. Febr. 1903)
23 Reg. **Rubesch** Rudolf (1. Febr. 1903)
15 „ **Blanka** Felix (1. Febr. 1903)
B. tir.
L. Sch. **Ultzmann** Richard (1. Febr. 1903)
14 Reg. **Freudenfeld** Oskar (1. Febr. 1903)
30 „ **Schwarzkopf** Emil (1. Febr. 1903)
28 „ **Procházka** Josef (1. Febr. 1903)
1 Ulreg. **Rosmarin** Heinrich (1. Febr. 1903)
30 Reg. **Symon** Ladislaus (1. Febr. 1903)
4 „ **Teuber** Ferdinand (1. Febr. 1903)
II „ **Wolf** Franz (16. April 1903)
31 „ **Buzek** Johann (16. April 1903)
3 „ **Kotzbeck** Rudolf (16. April 1903)
1 Ulreg. **Progulski** Stanislaus (16. April 1903)
32 Reg. **Egré** Josef (16. April 1903)
13 „ **Böhm** Otto (16. April 1903)
22 „ **Niederhofer** Moses (16. April 1903)
13 „ **Berka** Franz (16. Mai 1903)
3 „ **Burkard** Otto (16. Mai 1903)
34 „ **Przybylski** Stanislaus Ⓜ (16. Mai 1903)
1 Ulreg. **Grek** Johann Ⓜ (16. Mai 1903)
33 Reg. **Ladstätter** Karl (16. Mai 1903)
5 Ulreg. **Anderle** Maximilian (16. Mai 1903)
3 „ **Tittinger** Wilhelm (16. Mai 1903)
4 Reg. **Stritzko** Josef Ⓜ (30. Mai 1903)
6 Ulreg. **Reinert** Albert (30. Mai 1903)
23 Reg. **Jurčev** Giuliano (30. Mai 1903)
1 „ **Kostlivý** Stanislaus (30. Mai 1903)
14 „ **Kofrányi** Adolf (16. Juni 1903)
6 „ **Rainer** Franz (16. Juni 1903)
19 „ **Paklikowski** Bronislaus (16. Juni 1903)
1 „ **Winder** Adam (16. Juni 1903)
5 Ulreg. **Dobrachansky** Maximilian (16. Juni 1903)
14 Reg. **Heller** Josef (16. Juni 1903)
36 „ **Adlerstein** Aaron (16. Juni 1903)
4 Ulreg. **Löw** Alfred (16. Juni 1903)
24 Reg. **Spitzer** Ernst (16. Juni 1903)
17 „ **Boxer** Siegfried (16. Juni 1903)
1 „ **Marschik** Hermann (16. Juni 1903)
11 „ **Casper** Marius (16. Juni 1903)
10 „ **Vogel** Otto Ⓜ (1. Sept. 1903)
14 „ **Svoboda** Jaroslaw (1. Sept. 1903)
11 „ **Pechan** Franz (1. Sept. 1903)
11 „ **Kofler** Alois (1. Sept. 1903)
8 „ **Daniel** Jaroslaw (1. Sept. 1903)
9 „ **Scherber** Gustav (1. Sept. 1903)
7 „ **Fleischel** Emil (1. Sept 1903)
32 „ **Wieselmann** Josef Ⓜ (1. Sept. 1903)
27 „ **Kofler** Karl (1. Sept. 1903)
2 Ulreg. **Nathan** Hugo (1. Sept. 1903)
5 „ **Mück** Franz (1. Sept. 1903)
8 Reg. **Bastl** Josef (5. Sept. 1903)
12 „ **Markus** Alfred (5. Sept. 1903)
13 „ **Gödl** Otto (5. Sept. 1903)
3 Reg. **Netolitzky** Friedrich (16. Okt. 1903)
B. tir.
L. Sch. **Koch** Friedrich (16. Okt. 1903)
5 Ulreg. **Kahler** Adolf (16. Okt. 1903)
4 Reg. **Vogel** Robert (16. Okt. 1903)
3 „ **Mayer** Otto (16. Okt. 1903)
4 Ulreg. **Werner** Karl (16. Okt. 1903)
36 Reg. **Neumann** Ferdinand (16. Okt. 1903)
25 „ **Kosatik** Josef (1. Dez. 1903)
17 „ **Schütz** Julius (1. Dez. 1903)
11 „ **Lehndorff** Heinrich (1. Dez. 1903)
21 „ **Seidl** Karl (1. Dez. 1903)
5 Ulreg. **Schlesinger** Alfred (1. Dez. 1903)
1 Reg. **Bröll** Johann (1. Dez. 1903)
26 „ **Hyden** Emmerich (1. Dez. 1903)
B. tir.
L. Sch. **Neudörfer** Artur (1. Dez. 1903)
7 Reg. **Löwy** Alfred (1. Dez. 1903)
II „ **Fellner** Franz Ⓜ (1. Jän. 1904)
19 „ **Chotiner** vel **Chartiner** Isaak (4. Jän. 1904)
8 „ **Winternitz** Hugo (4. Jän. 1904)
3 „ **Haller** Karl (4. Jän. 1904)
9 „ **Schmied** Josef (4. Jän. 1904)
14 „ **Schönbeck** Artur (16. Jän. 1904)
10 „ **Gottstein** Josef (16. Jän. 1904)
4 „ **Franěk** Franz (16. Jän. 1904)
26 „ **Lehmann** Karl (16. Jän. 1904)
34 „ **Mikolášek** Anton (16. Jän. 1904)
27 „ **Kano** Paul (16. Jän. 1904)
37 „ **Rottenbacher** Johann (16. Jän. 1904)
4 „ **Zucker** Karl (16. Jän. 1904)
9 „ **Nohel** Edmund (16. Jän. 1904)
27 „ **Schrenokh** Otto (16. Jän. 1904)
2 Ulreg. **Gatter** Arnold Ⓜ (4. März 1904)
15 Reg. **Klesewetter** Friedrich (4. März 1904)
8 „ **Mosauer** Karl (4. März 1904)
8 „ **Petřivalský** Julius Ⓜ (1. April 1904)
II „ **Gentilini** Giuseppe Ⓜ (1. April 1904)
16 „ **Ligeza** Josef (1. April 1904)
11 „ **Groh** Eduard (1. April 1904)
9 „ **Woltär** Oskar (1. April 1904)
30 „ **Einhorn** Hugo (1. April 1904)
3 „ **Mitterer** Karl (1. April 1904)
3 „ **Spindler** Kajetan (1. April 1904)
35 „ **Selka** Alfred (1. April 1904)
4 „ **Schäfer** Josef (1. April 1904)
14 „ **Čech** Franz (1. April 1904)
1 „ **Braun** Isidor (1. April 1904)
6 Ulreg. **Mayrhofer** Adolf Ⓜ (2. April 1904)
16 Reg. **Brochocki** Thaddäus Ⓜ (2. April 1904)
1 „ **Damask** Isidor (2. April 1904)
17 „ **Kohr** Leopold Ⓜ (1. Mai 1904)
2 Ulreg. **Reiniger** Rudolf (1. Mai 1904)
6 Reg. **Eisenkolb** Eduard (1. Mai 1904)
28 „ **Pavelec** Alois (1. Mai 1904)
7 „ **Pastýřik** Ludwig (1. Mai 19 4)

Digitized by Google

24 Reg. **Hoffmann** Rudolf (1. Mai 1904)
26 „ **Spitzy** Anton (1. Mai 1904)
28 „ **Pánek** Karl (1. Mai 1904)
6 „ **Klauber** Oskar (1. Mai 1904)
11 „ **Stárek** Heinrich (1. Mai 1904)
8 „ **Svoboda** Emanuel (1. Mai 1904)
36 „ **Keller** Ernst Ⓜ (6. Mai 1904)
28 „ **Mautner** Ernst Ⓜ (6. Mai 1904)
14 „ **Kytlica** Wladimir (6. Mai 1904)
5 „ **Hirsch** Hugo (6. Mai 1904)
6 „ **Herzig** Johann (16. Mai 1904)
4 Ulreg. **Eberabach** Robert (16. Mai 1904)
4 Reg. **Koban** Heinrich (16. Mai 1904)
13 „ **Herrmann** Egbert (16. Mai 1904)
4 Ulreg. **Groák** Friedrich (16. Mai 1904)
26 Reg. **Protmann** Karl (1. Juli 1904)
6 Ulreg. **Uhlik** Moritz (1. Juli 1904)
3 Reg. **Kattinger** Otto (1. Juli 1904)
24 „ **Schauer** Oskar (1. Juli 1904)
15 „ **Scheuer** Leo (8. Aug. 1904)
8 „ **Tadra** Karl (8. Aug. 1904)
16 „ **Frączkiewicz** Johann (16. Sept. 1904)
19 „ **Daum** Ludwig (16. Sept. 1904)
5 Ulreg. **Fieber** Egon (16. Sept. 1904)
11 Reg. **Munk** Hugo (16. Sept. 1904)
2 „ **Rigele** Karl (16. Sept. 1904)
5 „ **Berghofer** Franz (16. Sept. 1904)
3 „ **Schlick** Moritz (10. Dez. 1904)
1 „ **Schnepp** Siegfried (10. Dez. 1904)
8 „ **Rosenauer** Anton (10. Dez. 1904)
8 „ **Jedlička** Michael (10. Dez. 1904)
13 „ **Bedansky** Emil (16. Dez. 1904)
1 „ **Benedek** de **Felsö Eör** Julius (16. Dez. 1904)
31 „ **Kamprath** Robert (16. Dez. 1904)
II „ **Bertolini** Franz (16. Dez. 1904)
34 „ **Nacht** Edmund (16. Dez. 1904)
31 „ **Knaur** Rudolf (16. Dez. 1904)
20 „ **Stock** Jakob (16. Dez. 1904)
33 „ **Dortort** Chune (16. Dez. 1904)
9 „ **Goldmann** Rudolf (16. Dez. 1904)
25 „ **Sonnenschein** Artur (16. Dez. 1904)
20 „ **Bogad** Sucher (16. Dez. 1904)
37 „ **Höberth** de **Schwarzthal** Anton (6. Jän. 1905)
2 Ulreg. **Benda** Ernst (1. März 1905)
4 Reg. **Kalmann** Alfred (1. März 1905)
I „ **Saar** Günter Freih. v. (1. März 1905)
10 „ **Preißler** Wilibald (1. März 1905)
35 „ **Wohl-Ecker** Isidor (1. März 1905)
19 „ **Selzer** Moses (1. März 1905)
II „ **Fezzi** Alois (1. März 1905)
8 „ **Zaufal** Gustav Ⓜ (5. April 1905)
13 „ **Klapper** Gustav Ⓜ (5. April 1905)
35 „ **Kubisztal** Stanislaus Ⓜ (5. April 1905)
18 „ **Reimann** Gustav (5. April 1905)
20 Reg. **Eineigler** rekte **Reiner** Jakob Ⓜ (5. April 1905)
6 „ **Prosch** Alexander (5. April 1905)
2 „ **Schatzl** Anton (5. April 1905)
29 „ **Lottmann** Ernst (1. Mai 1905)
26 „ **Strašek** Josef (1. Mai 1905)
10 „ **Čermák** Anton (1. Mai 1905)
I „ **Mittler** Rudolf (1. Mai 1905)
3 Ulreg. **Hertzka** Josef (1. Mai 1905)
11 Reg. **Bažant** Franz (1. Mai 1905)
32 „ **Teufel** Salomon (1. Mai 1905)
1 Ulreg. **Lindenbaum** Josef (1. Mai 1905)
II Reg. **Zieglauer** v. **Blumenthal** Hugo (7. Mai 1905)
32 „ **Band** Pinkas Ⓜ (7. Mai 1905)
15 „ **Bukowski** Rudolf (7. Mai 1905)
18 „ **Mittler** Moritz (1. Juni 1905)
22 „ **Pietrowski** Alexander (1. Aug. 1905)
3 Ulreg. **Zarzycki** Emanuel (1. Aug. 1905)
5 „ **Blau** Albert (1. Aug. 1905)
23 Reg. **Cello-Cega** Leonhard di (1. Aug. 1905)
20 „ **Breuer** Heinrich (1. Aug. 1905)
1 Ulreg. **Herscher** Isaak (1. Aug. 1905)
36 Reg. **Rappaport** Naftali (1. Aug. 1905)
2 „ **Schiffer** Bernhard (1. Aug. 1905)
23 „ **Begović** Dušan Ⓜ (8. Sept. 1905)
10 „ **Crha** Anton (8. Sept. 1905)
1 „ **Engler** Albert (8. Sept. 1905)
21 „ **Höllrigl** Friedrich (8. Sept. 1905)
1 „ **Olbert** Sigismund (8. Sept. 1905)
1 „ **Foramitti** Alfons Ⓜ (27. Okt. 1905)
2 Ulreg. **Berg** Josef (27. Okt. 1905)
1 Reg. **Weiß** Johann (27. Okt. 1905)
23 „ **Tecilazić** Dinko (27. Okt. 1905)
12 „ **Zinner** Emil (16. Dez. 1905)
I „ **Daser** Peter (16. Dez. 1905)
5 „ **Sansa** Anton (16. Dez. 1905)
30 „ **Král** Leopold (16. Dez. 1905)
6 „ **Weil** Michael (16. Dez. 1905)
1 „ **Gmeiner** Paul (16. Dez. 1905)
2 „ **Porsche** Gustav (1. März 1906)
21 „ **Pattis** Franz (1. März 1906)
18 „ **Löwy** Ernst (6. März 1906)
29 „ **Hromada** Stanislaus (6. März 1906)
31 „ **Hahn** Bernhard (6. März 1906)
16 „ **Klęsk** Adolf (6. März 1906)
1 „ **Bachmann** Johann (6. März 1906)
29 „ **Körting** Moritz (6. März 1906)
8 „ **Drahorád** Rudolf (6. März 1906)
4 Ulreg. **Poisl** Robert (6. März 1906)
33 Reg. **Dolejší** Ottokar (6. März 1906)
4 „ **Sommer** Karl (6. März 1906)
24 „ **Litschauer** Felix (6. März 1906)
25 „ **Jellinek** Julius Ⓜ (6. April 1906)
13 „ **Hudec** Franz (6. April 1906)
3 Ulreg. **Puzon** Roman (6. April 1906)
13 Reg. **Fischer** Adolf (6. April 1906)

Digitized by Google

1 Reg. **Prez** Silvio v. (6. April 1906)
34 „ **Weismann** Franz (6. April 1906)
10 „ **Picek** Josef (6. April 1906)
1 „ **Zeiger** Josef (6. April 1906)
17 „ **Schwaiger** Karl (6. April 1906)
1 „ **Palla** Franz (6. April 1906)
37 „ **Solem** Peter (6. April 1906)
3 „ **Lantschner** Ludwig (6. April 1906)
8 „ **Pöček** Josef (6. April 1906)
22 „ **Steuermann** Jur (30. April 1906)
7 „ **Mésiček** Wenzel (30. April 1906)
31 „ **Vašek** Theodor (30. April 1906)
4 Ulreg. **Arnošt** Karl (30. April 1906)
3 Reg. **Zack** Johann (30. April 1906)
27 „ **Trenz** Ferdinand (30. April 1906)
30 „ **Vojaček** Karl (16. Mai 1906)
24 „ **Foramitti** Kamillo (16. Mai 1906)
12 „ **Gregor** Rudolf (16. Mai 1906)
21 „ **Neumann** Robert (16. Mai 1906)
18 „ **Gagstätter** Karl (16. Mai 1906)
18 „ **Frey** Viktor (16. Mai 1906)
29 „ **Popper** Rudolf (16. Mai 1906)
1 „ **Greil** Alfred (16. Mai 1906)
29 „ **König** Julius (16. Mai 1906)
31 „ **Better** Leopold (16. Mai 1906)
8 „ **Hoffmann** Leopold (16. Mai 1906)
1 „ **Weiler** Karl (8. Juni 1906)
16 „ **Ofner** Alfred (8. Juni 1906)
11 „ **Lachmann** Josef (8. Juni 1906)
4 „ **Péter** Josef (8. Juni 1906)
1 „ **Lang** Johann (8. Juni 1906)
32 „ **Bleier** Artur Ⓜ (25. Aug. 1906)
33 „ **Chuderski** Franz Ritt. v. (25. Aug. 1906)
30 „ **Tobiášek** Stanislaus (25. Aug. 1906)
37 „ **Lazarević** Philipp (25. Aug. 1906)
4 „ **Potpeschnigg** Karl (1. Sept. 1906)
6 Ulreg. **Elfinger** Johann (1. Sept. 1906)
11 Reg. **Hütteger** Richard (1. Sept. 1906)
9 „ **Fleißner** Friedrich (1. Sept. 1906)
6 Ulreg. **Büchel** Johann (1. Sept. 1906)
6 Reg. **Müller** Wenzel (1. Sept. 1906)
8 „ **Klinger** Hugo (1. Sept. 1906)
31 „ **Dittrich** Erwin (1. Sept. 1906)
2 „ **Feichtinger** Friedrich (1. Jän. 1907)
27 „ **Staudacher** Josef (1. Jän. 1907)
13 „ **Procházka** Julius (1. Jän. 1907)
14 „ **Fischl** Siegfried (8. Jän. 1907)
19 „ **Zawadski** Alexander (8. Jän. 1907)

I Reg. **Scherrer** Thomas (8. Jän. 1907)
4 „ **Kögl** Jakob (8. Jän. 1907)
13 „ **Gottlieb** Emil (21. Febr. 1907)
3 „ **Pöschl** Friedrich (21. Febr. 1907)
36 „ **Klepsch** Otto (21. Febr. 1907)
4 „ **Fink** Julius (21. Febr. 1907)
13 „ **Ruil** Stephan (21. Febr. 1907)
36 „ **Kraus** Julius (16. März 1907)
2 Ulreg. **Leischner** Hugo (16. März 1907)
24 Reg. **Katholicky** Rudolf (16. März 1907)
4 „ **Kerbl** Rudolf (16. März 1907)
12 „ **Pexa** Wenzel (16. März 1907)
28 „ **Jenčik** Franz (16. März 1907)
24 „ **Hutter** Friedrich (16. März 1907)
12 „ **Bočka** Karl (6. April 1907)
4 „ **Heschgl** Josef (6. April 1907)
14 „ **Žak** Emil (6. April 1907)
16 „ **Kapellner** Moritz (6. April 1907)
35 „ **Krüger** Simon (6. April 1907)
2 Ulreg. **Hepner** Franz (6. April 1907)
11 Reg. **Mandaus** Josef (6. April 1907)
33 „ **Schoberlechner** Felix (6. April 1907)
7 „ **Pinta** Alois (6. April 1907)
15 „ **Schindler** Otto (6. April 1907)
32 „ **Wiesner** Richard (8. Mai 1907)
17 „ **Dorfner** Maximilian (8. Mai 1907)
33 „ **Hernfeld** Oskar (8. Mai 1907)
21 „ **Storch** Vinzenz (8. Mai 1907)
15 „ **Foltis** Johann (8. Mai 1907)
3 „ **Richter** Julius (8. Mai 1907)
2 „ **Stiefler** Georg (8. Mai 1907)
21 „ **Hahndel** Otto (8. Mai 1907)
1 „ **Müller** Sebastian (1. Juli 1907)
11 „ **Hepperger** Johann v. (1. Juli 1907)
1 „ **Spitzer** Bertold (1. Juli 1907)
27 „ **Lapajne** Živko (28. Juli 1907)
36 „ **Simon** Hermann (28. Juli 1907)
2 „ **Rochhart** Ferdinand (28. Juli 1907)
1 „ **Chiochetti** Josef (28. Juli 1907)
3 „ **Monti** Romeo (28. Juli 1907)
4 „ **Wagner** Johann (28. Juli 1907)
28 „ **Wittwar** Karl (30. Okt. 1907)
34 „ **Schönfeld** August (30. Okt. 1907)
35 „ **Kapelusz** Maximilian (30. Okt. 1907)
6 „ **Zimmermann** Oskar (30. Okt. 1907)
5 „ **Wolfer** Leo (30. Okt. 1907)
2 „ **Rupp** Karl (1. Nov. 1907)
29 „ **Klempfner** Siegfried (1. Nov. 1907)
10 „ **Steiner** Albert (1. Nov. 1907)

Assistenzarzt-Stellvertreter

8 Reg. **Schleißner** Felix Ⓜ (1. Okt. 1897)
16 „ **Watorek** Adolf Ⓜ (1. Okt. 1898)
9 „ **Korb** Ernst Ⓜ (1. Okt. 1898)
33 „ **Hofmann** Franz (1. Okt. 1899)
14 „ **Karas** Heinrich (1. Okt. 1899)

22 Reg. **Binder** Alfred (1. Okt. 1899)
2 Ulreg. **Staněk** Georg (1. Okt. 1899)
19 Reg. **Groman** Kasimir Ⓜ (1. Okt. 1899)
4 „ **Plečnik** Johann Ⓜ (1. Okt. 1899)
21 „ **Alteneder** Josef (16. Mai 1900)

Digitized by Google

II Reg. **Paolazzi** Guido (16. Juli 1900)
29 „ **Spiegel** Siegfried (1. August 1900)
34 „ **Pommer** Wilhelm (1. Okt. 1900)
10 „ **Tichý** Franz (1. Okt. 1900)
11 „ **Šimek** Josef (1. Okt. 1900)
9 „ **Singer** Heinrich (1. Okt. 1900)
10 „ **Vojta** Franz (1. Okt. 1900)
19 „ **Pfau** Ascher (16. Okt. 1900)
22 „ **Weinbach** Viktor (16. Okt. 1900)
12 „ **Ptáček** Josef (16. Okt. 1900)
1 „ **Lostorfer** Richard (16. März 1901)
4 „ **Merlin** Viktor (1. April 1901)
29 „ **Lackinger** Franz (1. April 1901)
2 „ **Aberer** Franz (1. April 1901)
20 „ **Girsa** Wenzel (1. April 1901)
6 „ **Strunz** Franz (1. April 1901)
II „ **Lutti** Alexander de (1. April 1901)
10 „ **Retovský** Franz (1. April 1901)
I „ **Weisz** Wilhelm (16. April 1901)
15 „ **Schubert** Karl (1. Okt. 1901)
B. tir.
L. Sch. **Weiß** Armin (1. Okt. 1901)
5 Reg. **Dapas** Franz (1. Okt. 1901)
26 „ **Domšar** Bartholomäus (1. Okt. 1901)
29 „ **Petřik** Wladimir (1. Okt. 1901)
28 „ **Krätzer** Augustin (1. Okt. 1901)
28 „ **Lederer** Heinrich (1. Okt. 1901)
27 „ **Xilliovich** Dominik (1. Okt. 1901)
31 „ **Gerber** Rudolf (1. Okt. 1901)
35 „ **Heller** Otto (1. Okt. 1901)
15 „ **Reichel** Heinrich (1. Okt. 1901)
16 „ **Laberschek** Felix (1. Okt. 1901)
1 „ **Kohn** Hugo (1. Okt. 1901)
18 „ **Reich** Simche (1. Okt. 1901)
31 „ **Macher** Oswald (1. April 1902)
II „ **Nicolussi** Johann (1. April 1902)
33 „ **Jasiński** Stanislaus (1. April 1902)
30 „ **Reinlš** Anton (1. April 1902)
13 „ **Freund** Otto (1. April 1902)
33 „ **Groß** Emanuel (1. April 1902)
10 „ **Altschul** Oskar (1. April 1902)
1 „ **Haidegger** Josef (1. April 1902)
6 „ **Siebenhüner** Wenzel (1. April 1902)
34 „ **Silbermann** Aaron (1. April 1902)
35 „ **Grabowski** Alexander (1. April 1902)
28 „ **Weil** Ignaz (1. April 1902)
II „ **Barbacovi** Guido (1. April 1902)
4 „ **Fischer** Karl (1. Juni 1902)
3 Ulreg. **Schulz** Ottokar (1. Okt. 1902)
27 Reg. **Kühnel** Leo (1. Okt. 1902)
22 „ **Rosenfeld** Max (1. Okt. 1902)
36 „ **Schacherl** Maximilian (1. Okt. 1902)
II „ **Autengruber** Hermann (1. Okt. 1902)
14 „ **Macku** Franz (1. Okt. 1902)
25 „ **Winkler** Albin (1. Okt. 1902)
16 „ **Wierzbicki** Gustav (1. Okt. 1902)
1 „ **Feuerstein** Franz (1. Okt. 1902)

12 Reg. **Löwit** Alfred (1. Okt. 1902)
16 „ **Cybulsky** Theodor (1. Okt. 1902)
37 „ **Vernay** Alexander (1. Okt. 1902)
25 „ **Lampl** Samuel (1. Okt. 1902)
6 Ulreg. **Kroiß** Friedrich (1. Okt. 1902)
26 Reg. **Klassinz** Anton (1. Okt. 1902)
3 Ulreg. **Neufeld** Julius (1. Okt. 1902)
13 Reg. **Janóa** Gottfried (1. Okt. 1902)
B. tir.
L. Sch. **Strohschneider** Maximilian (1. Okt. 1902)
16 Reg. **Hupert** Julius (1. Okt. 1902)
19 „ **Rentschner** Bernard (1. Okt. 1902)
36 „ **Engler** Karl (1. März 1903)
5 „ **Axisa** Edgar (1. März 1903)
35 „ **Stern** Richard (1. April 1903)
1 Ulreg. **Graff** v. **Pancsova** Erwin (1. April 1903)
29 Reg. **Hecht** Ottokar (1. April 1903)
24 „ **Kettner** Rudolf (1. April 1903)
28 „ **Hieke** Friedrich (1. April 1903)
18 „ **Czmiel** Adam (1. April 1903)
7 „ **Herschmann** Johann (1. April 1903)
32 „ **Gans** Hugo (1. April 1903)
23 „ **Schwab** Bruno (1. April 1903)
5 „ Walz Viktor (1. April 1903)
9 „ **Schubert** Anton (1. Juni 1903)
19 „ **Gąsiorowski** Ritt. v. **Korwin** Napoleon (16. Juni 1903)
5 „ **Negri** Walter (1. Okt. 1903)
32 „ **Zobel** Julius (1. Okt. 1903)
4 „ **Koller** Robert (1. Okt. 1903)
5 „ **Springer** Johann (1. Okt. 1903)
27 „ **Dolcno** Heinrich (1. Okt. 1903)
15 „ **Neumann** Johann (1. Okt. 1903)
II „ **Hölzl** Richard (1. Okt. 1903)
12 „ **Kodon** Eugen (1. Okt. 1903)
15 „ **Wessely** Alfred (1. Okt. 1903)
11 „ **Mrňak** Josef (1. Okt. 1903)
9 „ **Häring** Vinzenz (1. Okt. 1903)
22 „ **Malinasiu** Julius (1. Okt. 1903)
37 „ **Frey** Emil (1. Okt. 1903)
2 „ **Kuffler** Otto (1. Okt. 1903)
1 „ **Schick** Egon (1. Okt. 1903)
1 „ **Hesky** Egon (1. Okt. 1903)
35 „ **Weißmann** Saul (1. Jän. 1904)
4 „ **Lämmel** Karl (1. April 1904)
23 „ **Kundegraber** Maximilian (1. April 1904)
18 „ **Kassowitz** Franz (1. April 1904)
B. tir.
L. Sch. **Kaltenbrunner** Oskar (1. April 1904)
II Reg. **Kornemann** Hermann (1. April 1904)
1 „ **Spitzer** Anton (1. April 1904)
21 „ **Bauer** Maximilian (1. April 1904)
5 „ **Reja** Isidor (16. Juni 1904)
3 „ **Martina** Aldo (16. Juni 1904)
21 „ **Schleritzko** Karl (16. Sept. 1904)
1 „ **Falkenstoiner** Peter (1. Okt. 1904)
8 „ **Löwy** Oskar (1. Okt. 1904)

Digitized by Google

11 Reg. **Kittinger** Anton (1. Okt. 1904)
19 „ **Chajes** Josef (16. Nov. 1904)
25 „ **Zeisel** Ernst (1. Jän. 1905)
5 „ **Travan** Franz (1. Jän. 1905)
14 „ **Swietlik** Ignaz (1. Febr. 1905)
2 „ **Stigler** Robert (1. Febr. 1905)
19 „ **Stern** Lasar (1. April 1905)
1 „ **Glanz** Abraham (1. April 1905)
1 „ **Fabiani** Alfons (16. April 1905)
23 „ **Fabianich** Hugo (16. April 1905)
28 „ **Svatoš** Viktor (16. Mai 1905)
27 „ **Hubad** Johann (1. August 1905)
23 „ **Radonićić** Karl (1. Okt. 1905)
22 „ **Vogel** Moritz (1. Okt. 1905)
1 „ **Huppert** Paul (1. Okt. 1905)
11 „ **Nosek** Johann (1. Okt. 1905)
8 „ **Strauß** Otto (1. Okt. 1905)
24 „ **Deutsch** Kurt (1. Okt. 1905)
33 „ **Thom** Theodor (1. Okt. 1905)
24 „ **Neumark** Karl (16. Okt. 1905)
17 „ **Tyll** Gottlieb (16. Jän. 1906)
17 „ **Korolewicz** Peter (1. April 1906)
24 „ **Mann** Max (1. April 1906)
2 „ **Haas** Josef (1. Mai 1906)
14 „ **Schweinburg** Emil (16. Juni 1906)
17 „ **Pöchmüller** Matthäus (1. Juli 1906)
29 „ **Moravec** Ignaz (1. Juli 1906)
14 „ **Friedmann** Josef (16. Juli 1906)
11 „ **Ludwig** Franz (1. Aug. 1906)
12 „ **Staněk** Vinzenz (1. Sept. 1906)
30 „ **Prochazka** Gottlieb (1. Sept. 1906)
5 „ **Goldschmidt** Richard (1. Okt. 1906)
35 „ **Scherr** vel **Eichen** Jakob (1. Okt. 1906
21 „ **Mrazek** Rudolf (1. Okt. 1906)
35 „ **Rendelstein** Josi (1. Okt. 1906)
1 „ **Klučina** Franz (1. Okt. 1906)
1 „ **Kerl** Wilhelm (1. Okt. 1906)
3 „ **Schröfl** Gustav (1. Okt. 1906)

9 Reg. **Partsch** August (1. Okt. 1906)
24 „ **Reinthaller** Karl (1. Okt. 1906)
24 „ **Fuchs** Adolf (1. Okt. 1906)
3 „ **Kleinsasser** Ferdinand (1. Okt. 1906)
3 „ **Lobenwein** Karl (1. Okt. 1906)
6 „ **Stein** Ernst (1. Okt. 1906)
8 „ **Vyasušil** Franz (1. Okt. 1906)
5 „ **Bolaffio** Karl (1. Okt. 1906)
3 „ **Poier** Josef (1. Okt. 1906)
1 „ **Guggenberg** Paul v. (1. Okt. 1906)
3 „ **Heidler** Heinrich (1. Okt. 1906)
11 „ **Miori** Silvio (1. Okt. 1906)
37 „ **Cvilićević** Baldo (1. Dez. 1906)
20 „ **Hutter** Rudolf (1. Jän. 1907)
8 „ **Winter** August (1. Febr. 1907)
4 „ **Bittner** Leo (1. April 1907)
8 „ **Thorsch** Emil (1. April 1907)
24 „ **Freund** Otto (1. April 1907)
2 „ **Kačer** Ottokar (1. April 1907)
8 „ **Roubiček** Alexander (1. April 1907)
3 „ **Busbach** Hugo (1. April 1907)
1 „ **Krukenhauser** Franz (1. April 1907)
9 „ **Gerzner** Leopold (16. April 1907)
37 „ **Milićić** Jakob (16. Juni 1907)
13 „ **Skřipsky** Johann (1. Aug. 1907)
8 „ **Sojka** Anton (1. Aug. 1907)
7 „ **Kail** Franz (16. Aug. 1907)
3 „ **Hammer** Heliodor (1. Okt. 1907)
8 „ **Steiner** Karl (1. Okt. 1907)
8 „ **Zuckerkandel** Emil (1. Okt. 1907)
29 „ **Toušek** Emil (1. Okt. 1907)
8 „ **Říha** Jaroslav (1. Okt. 1907)
12 „ **Traub** Artur (1. Okt. 1907)
24 „ **Fürth** Julius (1. Okt. 1907)
1 „ **Klein** Heinrich (1. Okt. 1907)
24 „ **Herrmann** Gustav (1. Okt. 1907)
20 „ **Stein** Bernhard (1. Okt. 1907)
1 „ **Lehner** Josef (1. Okt. 1907)

Digitized by Google

Im Verhältnis der Evidenz der Landwehr

Regimentsärzte 1. Klasse

Wurzel Maximilian GVK. m. Kr. Ⓜ (1. Nov. 1874)
Bubeniczek Franz Ⓜ B. O. (1. Nov. 1875)
Ferra Hektor GVK. m. Kr. Ⓜ (1. Mai 1877)
Kurfürst Stephan GVK. m. Kr. Ⓜ Ⓒ (1. Mai 1878)
Grandi Gaetano Ⓜ (1. Mai 1882)
Bönisch Ignaz Ⓚ Ⓜ (1. Nov. 1882)
Antoniewicz Wladimir Ⓜ (1. Nov. 1882)
Rabener Leo FJO-R. Ⓜ (1. Nov. 1883)
Latzer Adalbert Ⓜ (1. Nov. 1883)
Skomorowski Johann Ⓜ (1. Nov. 1883)
Fischer Ferdinand FJO-R. GVK. m. Kr. ⊙ Ⓜ B. O. (1. Mai 1884)
Dreuschuh Franz GVK. m. Kr. Ⓜ (1. Nov. 1886)
Miller Emil Ⓜ (1. Nov. 1886)
Xidias Peter Ⓜ (1 Nov. 1886)
Huber Sebastian Ⓜ (1. Nov. 1886)
Wißhaupt Franz Ⓜ B. O. (1. Mai 1887)
Matzke Heinrich Ⓜ B. O. (1. Nov. 1887)
Adler Gustav Ⓜ Ⓒ (1. Nov. 1887)
Loebel Artur Ⓜ (1. Nov. 1887)
Löwenstein Artur Ⓜ Ⓒ (1. Nov. 1887)
Winternitz Ludwig Ⓜ (1. Nov. 1887)
Ortyński Josef Ritt. v. Ⓜ B. O. (1. Nov. 1887)
Plöchl Alois Ⓜ (1. Nov. 1888)
Feder Georg Ⓜ (1. Nov. 1888)
Lebedowicz Emil Ⓜ Ⓒ (1. Nov. 1888)
Biletti-Cappus Alois ♂ Ⓜ B. O. (1. Mai 1889)
Winter Josef Ⓜ (22. Sept. 1890)
Kiß Árpád Ⓜ Ⓒ (1. Nov. 1890)
Hochsinger Karl Ⓜ (1. Nov. 1891)
Ullmann Karl ○ Ⓜ (1. Nov. 1891)
Malfèr Viktor Ⓜ B. O. (1. Nov. 1892)
Pichler Karl Ⓜ B. O. (1. Mai 1895)

Regimentsärzte 2. Klasse

Zupanc Franz Ⓚ Ⓜ Ⓒ (1. Nov. 1885)
Kühne Karl Ⓚ Ⓜ (2. Okt. 1886)
Eichhorn Ferdinand Ⓜ (1. Nov. 1886)
Szymkiewicz Kasimir Ⓜ (1. Nov. 1886)
Kutik Alois Ⓜ (1. Nov. 1886)
Baum Moritz Ⓜ (1. Nov. 1886)
Pleßner Jakob Ⓜ (1. Nov. 1886)
Rader Julius Ⓜ (1. Nov. 1886)
Obhlidal Moritz Ⓜ (17. April 1887)
Schmidt Adolf Ⓜ B. O. (1. Mai 1887)
Goczigh Ladislaus Ⓜ (1. Nov. 1888)
Weinstein Natan Ⓜ (1. Nov. 1888)
Teweles Markus Ⓜ (1. Nov. 1888)
Sax Bertold Ⓜ B. O. (1. Mai 1889)
Bäumel Adolf Ⓜ B. O. (1. Mai 1889)
Aronsohn Samuel Ⓚ Ⓜ (1. Nov. 1889)
Řiha Wenzel Ⓜ (1. Nov. 1889)
Schwarz Rudolf Ⓜ (1. Nov. 1889)
Löwy Jakob Ⓜ (1. Nov. 1889)
Wolf Wilhelm Ⓜ (1. Nov. 1889)
Kaudera Felix Ⓜ (1. Nov. 1889)
Veselý Franz Ⓜ B. O. (1. Mai 1890)
Celebrini Emil v. Ⓜ B. O. (1. Nov. 1890)
Blodig Karl Ⓜ (1. Nov. 1890)
Winternitz Rudolf Ⓜ (1. Nov. 1890)
Würz Richard Ⓜ (1. Nov. 1890)
Mannaberg Julius Ⓜ (1. Nov. 1890)
Fink Franz Ⓜ (1. Nov. 1890)
Straßer Josef Ⓜ (1. Nov. 1890)
Stancher Wilhelm Ⓜ (1. Nov. 1890)
Herschmann Albert Ⓜ (1. Nov. 1890)
Wassermann Leopold Ⓜ (7. Sept. 1891)
Fratnich Ernst Ⓜ (1. Nov. 1891)
Eder Albin Ⓜ (1. Nov. 1891)
Frey Ludwig Ⓜ (1. Nov. 1891)
Slósarczyk Anton Ⓜ (1. Nov. 1891)
Löw Moritz Ⓜ (1. Nov. 1891)
Kapper Friedrich Ⓜ (1. Nov. 1891)
Zuleger Anton Ⓜ (1. Nov. 1891)
Rettig Albert Ⓜ (1. Nov. 1891)
Michalik Josef Ⓜ Ⓒ (1. Nov. 1891)
Sobotka Josef Ⓜ (1. Nov. 1892)
Kornfeld Siegmund Ⓜ (1. Nov. 1892)
Kreisinger Adolf Ⓜ Ⓒ (1. Nov. 1892)
Nałęcz-Skałkowski Bronislaus Ritt. v. Ⓜ (1. Nov. 1892)
Mayer Karl Ⓜ (1. Nov. 1892)
Heller Rudolf Ⓜ (1. Nov. 1892)
Dittel Leopold Ritt. v. Ⓜ (1. Nov. 1892)
Stoklassa Josef Ⓜ (1. Nov. 1892)

Digitized by Google

Momidłowski Valerius (M) (C) (1. Nov. 1892)
Treulich Isidor (M) (1. Nov. 1892)
Riedl Leopold (M) (1. Nov. 1892)
Horn Josef (M) (1. Nov. 1892)
Wohlmann Leopold (M) (1. Nov. 1892)
Drzewicki Stephan (M) (1. Nov. 1892)
Ewald Karl (M) (1. Nov. 1892)
Rožánek Ottokar (M) (1. Nov. 1892)
Erben Siegmund (M) (1. Nov. 1892)
Dreykurs Maximilian (M) (1. Nov. 1892)
Nobel Gabriel (M) (1. Nov. 1892)
Boeck Ernst (M) (1. Nov. 1892)
Jänner Isaak (M) (1. Nov. 1892)
Wackerle Alfons (M) (1. Nov. 1892)
Kranzl Adolf (M) B. O. (1. Febr. 1893)
Kohn Edmund (M) (1. Nov. 1893)
Zerner Theodor (M) (1. Nov. 1893)
Merk Ludwig (M) (1. Nov. 1893)
Trzcieniecki Kasimir (M) (1. Nov. 1893)
Schneiberg Franz (M) B. O. (1. Mai 1894)
Roßmanith Gebhard (M) B. O. (1. Nov. 1894)
Tichý Josef (M) (C) (1. Nov. 1894)
Ris Oskar (M) (1. Nov. 1894)
Schapira Jakob (M) (1. Nov. 1895)
Klaus Matthias (M) (1. Nov. 1895)
Eckstein Emil (M) (1. Nov. 1895)
Effenberger Anton (M) (1. Nov. 1895)
Bettelheim Alfred (M) (1. Nov. 1895)
Steiner Hermann (M) (1. Nov. 1895)
Sobotta Franz (M) (1. Nov. 1895)
Mysliveček Karl (M) B. O. (22. Juli 1902)
Howurka Anton (M) B. O. (9. April 1907)

Oberärzte

Skienarz Josef (M) (12. Okt. 1883)
Schmidt Anton (M) (10. Sept. 1881)
Polak Jakob (M) (5. Okt. 1884)
Klemperer Leo (M) (7. April 1885)
Chwistek Bronislaus (M) (10. Dez. 1885)
Wachner Hugo (M) (C) (1. Sept. 1886)
Maschek Alois (M) (5. März 1887)
Hochstetter Artur Ritt. v. (M) (7. Mai 1887)
Langer Hermann (M) (8. Mai 1887)
Schlavuzzi Bernhard GVK. (K) (M) (C) (24. Mai 1887)
Zbořil Cyrill (M) (11. Juli 1887)
Kux Johann (M) (12. Juli 1887)
Gratzka Josef (M) (15. Juli 1887)
Kijas Thaddäus (M) (6. Sept. 1887)
Hain Franz (M) B. O. (1. Febr. 1888)
Priester Isidor (M) (6. März 1888)
Homann Alois (M) (13. März 1888)
Klein Artur (M) (9. April 1888)
Haidenthaller Josef (M) (7. Mai 1888)
Helly Karl Ritt. v. (M) (C) (7. Juli 1888)
Scheiber Anton (M) (2. Aug. 1888)
Turnowsky Friedrich (M) (4. Aug. 1888)
Hoffmann Hugo (M) B. O. (1. Sept. 1888)
Grabscheid Moses (M) (5. Sept. 1888)
Rosenthal Mayer (M) (9. Okt. 1888)
Kanitz Norbert (M) (1. Nov. 1888)
Hatschek Rudolf (M) (10. Jän. 1889)
Gärtner Eduard (M) (11. Febr. 1889)
Haidvogel Leopold (M) (6. März 1889)
Zuber Anton (M) (16. März 1889)
Bodendorfer Georg (M) B. O. (1. April 1889)
Münzer Edmund (M) (3. Mai 1889)
Šlajmer Eduard (M) (7. Juni 1889)
Polak Josef (M) B. O. (1. Juli 1889)
Smreker Ernst (M) (3. Juli 1889)
Hammerschlag Rudolf (M) (4. Sept. 1889)
Abart Johann (M) (1. Nov. 1890)
Holitscher Arnold (M) (1. Nov. 1890)
Pokorný Josef (M) (1. Juli 1891)
Baron Emanuel (M) (1. Nov. 1891)
Pöhlmann Josef (M) (1. Nov. 1891)
Rauch Alexander (M) (1. Nov. 1891)
Wedeles Josef (M) (1. Nov. 1891)
Sachs Moritz (M) (1. Nov. 1892)
Reischer Bertold (M) (C) (1. Nov. 1892)
Ozimek Stanislaus (M) (1. Nov. 1892)
Friedmann Johann (M) (C) (1. Nov. 1892)
Sikora Josef (M) (1. Nov. 1892)
Prager Alfred (M) (1. Nov. 1892)
Pilzer Hermann (M) (1. Nov. 1892)
Meyer Josef (M) (1. Nov. 1892)
Fischer Jakob alias Julius (M) (1. Nov. 1892)
Fischer Karl (M) (1. Nov. 1892)
Langer Armin (M) (1. Nov. 1892)
Perić Vinzenz (M) (1. Nov. 1892)
Stößel Hiero (M) (1. Nov. 1893)
Antoine Rudolf (M) (1. Nov. 1893)
Oppitz Josef (M) (1. Nov. 1893)
Wetchý Josef (M) (C) (1. Nov. 1893)
Pičmann Ladislaus (M) B. O. (1. April 1894)
Prager Karl (M) (C) (1. Nov. 1894)
Widtermann Johann (M) (1. Nov. 1894)
Hofer Josef (M) (1. Nov. 1894)
Bernharth Adolf (M) (1. Nov. 1894)
Hanke Heinrich (M) (1. Nov. 1894)
Nießner Erwin (M) (1. Nov. 1894)
Friedmann Hersch (M) (1. Nov. 1894)
Ponzauner Isidor (M) (1. Nov. 1894)
Neuberger Moritz (M) (1. Nov. 1894)
Heß Ernst (M) (1. Nov. 1894)
Kofend Nikolaus (M) (1. Nov. 1894)

Digitized by Google

Drancz Israel Ⓜ (1. Nov. 1894)
Burkhardt Matthias Ⓡ (1. Nov. 1894)
Keckeis Josef Ⓜ (1. Nov. 1894)
Landsmann Siegmund Ⓜ (1. Nov. 1894)
Wolf Otto Ⓜ (1. Nov. 1894)
Montl Paul Ⓜ (1. Nov. 1894)
Zuppinger Karl Ⓜ (1. Nov. 1894)
Neumann Benjamin Ⓜ (1. Nov. 1894)
Vilas Hans v. Ⓜ (1. Nov. 1894)
Čižek Josef Ⓜ (1. Nov. 1894)
Pecival Cyrill Ⓜ (1. Nov. 1894)
Traxler Jaroslaw Ⓜ B. O. (1. Jän. 1895)
Kreidl Alois Ⓜ (1. Nov. 1895)
Bernstein Bernhard Ⓜ (1. Nov. 1895)
Glückziegel Hugo Ⓜ (1. Nov. 1895)
Samisch Wilhelm Ⓜ (22. Febr. 1898)
Bloch Hugo Ⓜ (27. Febr. 1899)
Ascher Josef B. O. (1. Sept. 1899)
Polacsek Anton Ⓜ (15. Sept. 1899)
Weber Matthias Ⓜ (1. Nov. 1899)

Assistenzärzte

Klauber Josef Ⓜ B. O. (1. Dez. 1870) *)
Spiegel Samuel Ⓜ (25. Juni 1875) *)
Hajek Markus Ⓜ (4. Okt. 1885)
Hirschfeld Ludwig Ⓜ (2. Dez. 1886)
Hussa Josef Ⓜ Ⓒ (6. Mai 1887)
Bezdék Josef Ⓜ (31. Okt. 1887)
Kreisler Ignaz Ⓜ (9. Sept. 1888)
Kanéra Franz Ⓜ (9. Okt. 1888)
Meßmer Heinrich Ⓜ (1. Jän. 1889)
Pretorl Hugo Ⓜ (4. Juli 1889)
Deutsch Julius Ⓜ (5. Juli 1889)
Meyer Paul Ⓜ (2. Aug. 1889)
Schmiedel Karl Ⓜ (2. Sept. 1889)
Kretz Richard FJO-R. Ⓜ Ⓒ (10. Sept. 1889)
Tommaseo Nikolaus Ed. v. Ⓜ (13. Sept. 1889)
Grandi Emanuel Ⓜ (16. Sept. 1889)
Singer Menale Ⓜ (19. Sept. 1889)
Ortner Norbert Ⓜ (5. Okt. 1889)
Bauer Moritz Ⓜ (14. Okt. 1889)
Morgenstern Maximilian Ⓜ (16. Okt. 1889)
Zoth Oskar Ⓜ Ⓒ (22. Okt. 1889)
Kößler Alfred Ⓜ (28. Okt. 1889)
Kolinger Anton Ⓜ (1. Nov. 1889)
Podroužek Ernst Ⓜ (16. Nov. 1889)
Sofer Osias Ⓜ (30. Nov. 1889)
Singer Julius Ⓜ (12. Dez. 1889)
Kleinhaus Friedrich Ⓜ (2. Jän. 1890)
Neustadtl Hermann Ⓜ (8. März 1890)
Schick Richard Ⓜ (10. März 1890)
Popper Ignaz Ⓜ Ⓒ (5. April 1890)
Pollak Karl Ⓜ (8. Mai 1890)
Maurettor Alfred Ⓜ (11. Mai 1890)
Funke Karl Ⓜ (13. Mai 1890)
Střizek Franz Ⓜ (24. Mai 1890)
Ludwig Stanislaus Ⓜ (10. Juni 1890)
Lazelsberger Robert Ⓜ (17. Juni 1890)
Schönpflug Franz Ⓜ (21. Juni 1890)
Lausecker Ludwig Ⓜ (6. Juli 1890)
Steindl Josef Ⓜ (9. Aug. 1890)
Narath Albert Ⓜ (15. Aug. 1890)
Zekendorf Ludwig Ⓜ (18. Aug. 1890)
Kahane Markus Ⓜ (20. Aug. 1890)
Schwertassek Richard Ⓜ (1. Sept. 1890)
Kukula Ottokar Ⓜ (1. Sept. 1890)
Wolf Gerson rekte Gustav Ⓜ (1. Okt. 1890)
Nietsch Anton Ⓜ (1. Okt. 1890)
Kadletz Heinrich Ⓜ Ⓒ (1. Okt. 1890)
Thenen Josef Ⓜ (1. Okt. 1890)
Mayer Elias Ⓜ Ⓒ (1. Okt. 1890)
Weiß Rudolf Ⓜ (1. Okt. 1890)
König Josef Ⓜ (1. Dez. 1890)
Prinz Anton Ⓜ (1. Dez. 1890)
Ebersohn Moses Ⓜ (1. Dez. 1890)
Weberitsch Sebastian Ⓜ (1. Jän. 1891)
Hirsch Kamillo Ⓜ (1. Jän. 1891)
Nobel Rudolf Ⓜ (1. Jän. 1891)
Sachsalber Adolf Ⓜ (1. Febr. 1891)
Raab Emanuel Ⓜ (1. März 1891)
Schrutz Andreas Ⓜ (1. April 1891)
Wohrizek Theodor Ⓜ (1. April 1891)
Pollak Rudolf Ⓜ (1. April 1891)
Patučzka Adalbert Ⓜ (1. April 1891)
Graf Heinrich Ⓜ (1. April 1891)
Engel Hermann Ⓜ (1. April 1891)
Zbiegniewicz Johann Ⓜ (1. Mai 1891)
Bielewicz Felix Ⓜ (1. Mai 1891)
Galzigna Peter Ⓜ (1. Mai 1891)
Bardach Hermann Ⓜ (1. Mai 1891)
Lang Samuel Ⓜ (1. Juni 1891)
Steinlechner Eduard Ⓜ (1. Juli 1891)
Landsteiner Karl Ⓜ (1. Juli 1891)
Dick Theodor Ⓜ (1. Juli 1891)
Lipa Adolf Ⓜ (1. Juli 1891)
Knauer Emil Ⓜ (1. Juli 1891)
Gregora Karl Ⓜ (1. Aug. 1891)
Lukas Franz Ⓜ (1. Aug. 1891)
Anneri Laurenz Ⓜ (1. Aug. 1891)
Pfeffer Simche rekte Siegmund Ⓜ (1. Aug. 1891)
Braun Ludwig Ⓜ (1. Aug. 1891)
Weismayr Alexander Ritt. v. Ⓜ (1. Aug. 1891)
Jičinský Ladislaus Ⓜ (1. Aug. 1891)
Schmirger Kamillo Ⓜ (1. Aug. 1891)

* Ohne Doktorgrad

Digitized by Google

Arnstein Eduard Ⓜ (1. Aug. 1891)
Weiß Josef Ⓜ (1. Aug. 1891)
Hammerl Johann Ⓜ (30. Aug. 1891)
Olejnik Michael Ⓜ (1. Sept. 1891)
Pfeifer Viktor Ⓜ (1. Sept. 1891)
Herz-Fränkl Wilhelm Ⓜ (1. Sept. 1891)
Bienenstock David Ⓜ (1. Sept. 1891)
Sölder zu **Prakenstein** Friedrich v. Ⓜ (1. Okt. 1891)
Töpfer Gustav Ⓜ (1. Nov. 1891)
Zędzianowski Stanislaus Ⓜ (1. Nov. 1891)
Mannheim Sische Ⓜ (1. Nov. 1891)
Martin Johann Ⓜ (1. Nov. 1891)
Sellgmann Richard Ⓜ (1. Dez. 1891)
Katyński Ludwig Ⓜ (1. Dez. 1891)
Pilsak Anton Ⓜ (1. Dez. 1891)
Rudl Engelbert Ⓜ (1. Jän. 1892)
Městecký Johann Ⓜ (1. Jän. 1892)
Junger Franz Ⓜ (29. Jän. 1892)
Vitr Johann Ⓜ (29. Jän. 1892)
Perisee Max Ⓜ (29. Jän. 1892)
Haškovec Ladislaus Ⓜ (29. Jän. 1892)
Ott Ernst Ⓜ (1. Feb. 1892)
Ehrl Friedrich Ⓜ (1. Febr. 1892)
Trammer Abraham Ⓜ (1. März 1892)
Eccher Alfred Ⓜ (1. März 1892)
Gans Julius Ⓜ (1. April 1892)
Hantschel Franz Ⓜ Ⓒ (1. April 1892)
Kuhlo Wilhelm Ⓜ (1. April 1892)
Freund Emil Ⓜ (1. April 1892)
Tuchalski Stephan v. Ⓜ (1. Mai 1892)
Justitz Siegfried Ⓜ (1. Mai 1892)
Albrecht Heinrich Ⓜ (1. Mai 1892)
Baruch Ferdinand Ⓜ (1. Mai 1892)
Gutmann Aladár Ⓜ (13. Mai 1892)
Braun Josef Ⓜ (13. Mai 1892)
Köllensperger Karl Ⓜ (13. Mai 1892)
Karas Jaroslaw Ⓜ (24. Mai 1892)
Rogoyski Stephan Ritt. v. Ⓜ (1. Juni 1892)
Schreiber Gustav Ⓜ (1. Juni 1892)
Ornstein Siegfried Ⓜ (1. Juni 1892)
Fuchs Oktavian Ⓜ (1. Juni 1892)
Manner Franz Ⓜ (1. Juni 1892)
Bloch Richard Ⓜ (1. Juni 1892)
Straßer Alois Ⓜ (1. Juni 1892)
Knöpfelmacher Wilhelm Ⓜ (1. Juni 1892)
Petz Franz Ⓜ (1. Juni 1892)
Kugel Tobias Ⓜ (1. Juni 1892)
Reißberg Isaak Ⓜ (1. Juni 1892)
Contento Hugo Ⓜ (1. Juni 1892)
Gmeiner Josef Ⓜ (1. Juli 1892)
Seidl Friedrich Ⓜ (1. Juli 1892)
Weber Karl Ⓜ (1. Juli 1892)
Czasch Karl Ⓜ (1. Juli 1892)
Wiener Albert Ⓜ (1. Juli 1892)
Kovář Johann Ⓜ (1. Aug. 1892)
Skákal Franz Ⓜ (1. Aug. 1892)
Weil Alois Ⓜ (1. Aug. 1892)
Soos Edmund Ⓜ (1. Aug 1892)
Remeš Moritz Ⓜ (2. Sept. 1892)
Horák Erwin Ⓜ (2. Sept. 1892)
Kastenbaum Moritz Ⓜ (2. Sept. 1892)
Maresch Josef Ⓜ (2. Sept. 1892)
Pollak Ernst Ⓜ (2. Sept. 1892)
Hiebaum Artur Ⓜ (2. Sept. 1892)
Brychta Jakob Ⓜ (1. Okt. 1892)
Hayduk Karl Ⓜ (1. Okt. 1892)
Seybert Viktor Ⓜ (1. Okt. 1892)
Fischer Heinrich Ⓜ (1. Okt. 1892)
Hora Franz Ⓜ (1. Nov. 1892)
Mitzely Alois Ⓜ (1. Nov. 1892)
Braun Israel Ⓜ (1. Nov. 1892)
Morpurgo Oskar Ⓜ (1. Nov. 1892)
Fröhlich Richard Ⓜ (1. Nov. 1892)
Blauer Thewel Ⓜ (1. Jän. 1893)
Recknagel Anton Ⓜ (1. Jän. 1893)
Löwy Rudolf Ⓜ Ⓒ (1. Jän. 1893)
Lowczowski Viktor Ⓜ (1. Febr. 1893)
Tschurtschenthaler Alfred Ⓜ (24. Febr. 1893)
Weiß Julius Ⓜ (24. Febr. 1893)
Wańata Franz Ⓜ (1. März 1893)
Ruß Samuel Ⓜ (1. März 1893)
Dobrowsky Alfred Ⓜ (2. Mai 1893)
Novotný Franz Ⓜ Ⓒ (2. Mai 1893)
Knapp Ludwig Ⓜ (2. Mai 1893)
Haas Gustav Ⓜ (2. Mai 1893)
Kratochvile Josef Ⓜ Ⓒ (2. Mai 1893)
Preißecker Ernst Ⓜ (2. Mai 1893)
Graßberger Roland Ⓜ (2. Mai 1893)
Haberda Albin Ⓜ (2. Mai 1893)
Deutsch Richard Ⓜ (2. Mai 1893)
Janeczek Friedrich Ⓜ (2. Mai 1893)
Zanotti Balthasar Ⓜ (2. Mai 1893)
Špárnik Johann Ⓜ (2. Mai 1893)
Haudek Maximilian Ⓜ (2. Mai 1893)
Fröhlich Ernst Ⓜ (1. Juli 1893)
Burkert Bertold Ⓜ (1. Juli 1893)
Dubsky Samuel Ⓜ (1. Juli 1893)
Vogt Viktor Ⓜ (1. Juli 1893)
Lederer Jakob Ⓜ (1. Juli 1893)
Thiry Johann Ⓜ (1. Aug. 1893)
Neugebauer Friedrich Ⓜ (1. Aug. 1893)
Jurinka Josef Ⓜ (1. Aug. 1893)
Arnold Vinzenz Ⓜ (1. Aug. 1893)
Nykliček Johann Ⓜ (1. Aug. 1893)
Herzig Salomon Ⓜ (1. Aug. 1893)
Polack Friedrich Ⓜ (1. Sept. 1893)
Schramm Ferdinand Ⓜ (1. Sept. 1893)
Kartin Emil Ⓜ (1. Sept. 1893)
Baur Johann Ⓜ (1. Sept. 1893)
Lederer Emanuel Ⓜ (1. Okt. 1893)
Kraus Friedrich Ⓜ (1. Okt. 1893)
Šip Friedrich Ⓜ (1. Okt. 1893)
Silbermann Leib Ⓜ (1. Okt. 1893)

Digitized by Google

Harpf Johann Ⓜ (22. Okt. 1893)
Seifert Augustin Ⓜ (22. Okt. 1893)
Badner Leib Ⓜ (22. Okt. 1893)
Dobrisch Benno Ⓜ (22. Okt. 1893)
Pawlowski Eugenius Ⓜ (22. Okt. 1893)
Freudenfels Friedrich Ⓜ (22. Okt. 1893)
Oštádal Florian Ⓜ (22. Okt. 1893)
Biedl Artur Ⓜ (2. Nov. 1893)
Langer Josef Ⓜ (2. Nov. 1893)
Mosser Kasimir Ⓜ Ⓒ (2. Nov. 1893)
Fiala Gustav Ⓜ (2. Nov. 1893)
Friedl Eduard Ⓜ (2. Nov. 1893)
Wittner Markus Ⓜ (2. Nov. 1893)
Skarica Josef Ⓜ (2. Nov. 1893)
Fiedler-Nemetz Josef Ⓜ (2. Nov. 1893)
Kellermann Maximilian Ⓜ (2. Nov. 1893)
Nowak Julius Ⓜ (2. Nov. 1893)
Fränkl auch **Fraenkel** Heinrich Ⓜ (2. Nov. 1893)
Kose Ottokar Ⓜ (2. Nov. 1893)
Frisch Josef Ⓜ (2. Nov. 1893)
Schlesinger Wilhelm Ⓜ (2. Nov. 1893)
Bazika Wladimir Ⓜ (2. Nov. 1893)
Hladik Johann Ⓜ (2. Nov. 1893)
Coufal Florian Ⓜ (2. Nov. 1893)
Goldberger Isidor Ⓜ (2. Nov. 1893)
Gröbner Karl Ⓜ (1. Dez. 1893)
Putz Richard Ⓜ (1. Dez. 1893)
Grün Leopold rekte Lazar Ⓜ (1. Jän. 1894)
Górski Franz Ⓜ (1. Jän. 1894)
Plumert Heinrich Ⓜ (1. Jän. 1894)
Neuwirth Maximilian Ⓜ (1. Jän. 1894)
Rind Rudolf Ⓜ (1. März 1894)
Kogoj Franz Ⓜ (1. März 1894)
Jarocki Peter Ⓜ (1. März 1894)
Oranez Moritz Ⓜ (1. März 1894)
Kohn Artur Ⓜ (1. April 1894)
Longo Alois Ⓜ (15. April 1894)
Lácha Wenzel Ⓜ (15. April 1894)
Steiner Friedrich Ⓜ (1. Mai 1894)
Engelhardt Ludwig Ⓜ (1. Mai 1894)
Höschl Karl Ⓜ (1. Mai 1894)
Vik Theodor Ⓜ (1. Mai 1894)
Friedrich Josef Ⓜ (1. Mai 1894)
Stein Konrad Ⓜ (1. Mai 1894)
Winkler Ferdinand Ⓜ (1. Mai 1894)
Ehlich Karl Ⓜ (1. Mai 1894)
Hradetschny Richard Ⓜ (1. Mai 1894)
Buberl Leonhard Ⓜ (1. Mai 1894)
Rosenfeld Richard Ⓜ (1. Mai 1894)
Schmid Maximilian Ⓜ (1. Mai 1894)
Friedmann Konrad Ⓜ (1. Mai 1894)
Fischer Heinrich Ⓜ (1. Mai 1894)
Tengler Josef Ⓜ (1. Juni 1894)
Perko Franz Ⓜ (1. Juni 1894)
Jiránek Karl Ⓜ (1. Juni 1894)
Lieblein Viktor Ⓜ (1. Juni 1894)
Feiki Stephan Ⓜ (1. Juni 1894)
Silberbusch Simon Ⓜ (1. Juni 1894)
Wallnöfer Theodor Ⓜ (1. Juni 1894)
Stolz Anton Ⓜ (1. Juni 1894)
Výmola Karl Ⓜ (29. Juli 1894)
Hermann Richard Ⓜ (29. Juli 1894)
Hájek Karl Ⓜ (29. Juli 1894)
Welominsky Friedrich Ⓜ (1. Aug. 1894)
Goppold Johann Ⓜ (1. Aug. 1894)
Hanel Theodor Ⓜ (1. Aug. 1894)
Korman Jakob Ⓜ (1. Aug. 1894)
Pick Gustav Ⓜ (1. Sept. 1894)
Touner Karl Ⓜ (1. Sept. 1894)
Pick Gottlieb Ⓜ (1. Sept. 1894)
Krouský Ladislaus Ⓜ (1. Sept. 1894)
Czarnik Stanislaus Ⓜ (1. Sept. 1894)
Grosz Siegfried Ⓜ (1. Sept. 1894)
Birnbaum Heinrich Ⓜ (1. Sept. 1894)
Eckstein Josef Ⓜ (1. Okt. 1894)
Šmakal Wenzel Ⓜ (1. Nov. 1894)
Zafouk Josef Ⓜ (1. Nov. 1894)
Schloffer Hermann Ⓜ (1. Nov. 1894)
Obst Anton Ⓜ (1. Nov. 1894)
Lederer Rudolf Ⓜ (1. Nov. 1894)
Pupovac Dominik Ⓜ (1. Nov. 1894)
Mittner Franz Ⓜ (1. Nov. 1894)
Zwintz Julius Ⓜ (1. Nov. 1894)
Tanzer Siegmund Ⓜ (1. Nov. 1894)
Klauber Arnold Ⓜ (1. Nov. 1894)
Heindl Adalbert Ⓜ (1. Nov. 1894)
Fürth Karl Ⓜ (1. Nov. 1894)
Klepetař David Ⓜ (1. Nov. 1894)
Censor Moses Ⓜ (1. Nov. 1894)
Angerer Friedrich Ⓜ (1. Nov. 1894)
Katz Ferdinand Ⓜ (1. Nov. 1894)
Janota Ottokar Ⓜ (1. Jän. 1895)
Blumenthal Karl Ⓜ (1. Jän. 1895)
John Wilhelm Ⓜ (1. Jän. 1895)
Pohorecký Anton Ⓜ (1. Jän. 1895)
Kaser Eduard Ⓜ (1. Jän. 1895)
Erhard Alois Ⓜ (1. Jän. 1895)
Fränkl Siegmund Ⓜ (1. Jän. 1895)
Drucker Gerson Ⓜ (1. Jän. 1895)
Schreiber Israel Ⓜ (1. Jän. 1895)
Hottenroth Kornelius Ⓜ (1. März 1895)
Stefenelli v. **Prenterhof** und **Hohenmauer** Julius Ⓜ (1. März 1895)
Moßböck Friedrich Ⓜ (1. März 1895)
Löwy Siegfried Ⓜ (1. März 1895)
Stanko Rupert Ⓜ (1. März 1895)
Fürth Otto Ⓜ (1. März 1895)
Langer Karl Ⓜ (1. März 1895)
Rubinstein Jakob Ⓜ (11. März 1895)
Werth Emanuel Ⓜ (26. April 1895)
Küchler Hugo Ⓜ (1. Mai 1895)
Blumenthal Jakob Ⓜ (1. Mai 1895)
Reichenberg Aaron Ⓜ (1. Mai 1895)
Preßburger Rudolf Ⓜ (1. Mai 1895)

Digitized by Google

Zatlokal Rudolf (M) (1. Mai 1895)
Karpen Julius (M) (1. Mai 1895)
Vojtsik Ladislaus (M) (15. Mai 1895)
Pöll Alfred (M) (15. Mai 1895)
Hirsch Rudolf (M) (15. Mai 1895)
Landau Saul (M) (15. Mai 1895)
Mayr Alois (M) (15. Mai 1895)
Bondy Gustav (M) (15. Mai 1895)
Matzenauer Rudolf (M) (15. Mai 1895)
Schur Heinrich (M) (15. Mai 1895)
Lang Ottokar (M) (15. Mai 1895)
Vičič Anton (M) (C) (15. Mai 1895)
Kukutsch Ernst (M) (15. Mai 1895)
Gebath Theodor (M) (15. Mai 1895)
Lartschneider Josef (M) (15. Mai 1895)
Fiebiger Josef (M) (15. Mai 1895)
Goldmann Hugo (M) (15. Mai 1895)
Egger Gustav (M) (15. Mai 1895)
Sorgo Josef (M) (15. Mai 1895)
Pangrazzi Viktor (M) (15. Mai 1895)
Samuely Oskar (M) (15. Mai 1895)
Turnauer Bertold (M) (15. Mai 1895)
Michel Eduard (M) (15. Mai 1895)
Mergler Moses (M) (15. Mai 1895)
Weiß Gustav (M) (15. Mai 1895)
Hoffmann Heinrich (M) (1. Juli 1895)
Probst Moritz (M) (1. Juli 1895)
Jahl Johann (M) (1. Juli 1895)
Mallik Josef (M) (1. Juli 1895)
Kędzior Laurenz (M) (1. Juli 1895)
Knecht Leo (M) (1. Juli 1895)
Huth Paul (M) (1. Juli 1895)
Červenka Johann (M) (1. Juli 1895)
Kisch Viktor (M) (1. Juli 1895)
Chmelař Rudolf (M) (1. Aug. 1895)
Kotschy Oskar (M) (1. Aug. 1895)
Godłowski Alexander (M) (C) (1. Aug. 1895)
Kaczyński Stanislaus (M) (1. Aug 1895)
Brunclik Ladislaus (M) (1. Aug. 1895)
Minař Franz (M) (1. Aug. 1895)
Gaiser Johann (M) (1. Aug. 1895)
Rokossowski Adalbert (M) (1. Aug. 1895)
Kotulecki Thomas (M) (1. Aug. 1895)
Wolken Abraham (M) (1. Aug. 1895)
Benoni Eduard (M) (1. Aug 1895)
Christen Vinzenz (M) (1. Aug. 1895)
Stuchlý Anton (M) (1. Aug. 1895)
Panýrek Duchoslaw (M) (1. Aug. 1895)
Peschie Cäsar (M) (1. Aug. 1895)
Markl Gottlieb (M) (C) (5. Sept. 1895)
Scholz Wilhelm (M) (5. Sept. 1895)
Klug Anton (M) (5. Sept. 1895)
Rosenzweig Leiser (M) (6. Okt. 1895)
Grünwald Franz (M) (6. Okt. 1895)
Schmolka Franz (M) (6. Okt. 1895)
Krynicki Josef (M) (1. Dez. 1895)
Latzer Emil (M) (1. Dez. 1895)
Gołębiowski Karl (M) (C) (1. Dez. 1895)
Małaczyński Roman (M) (C) (1. Dez. 1895)
Smyczyński Ignaz (M) (1. Dez. 1895)
Wachtel Siegmund (M) (1. Dez. 1895)
Czerwiński Kasimir (M) (1. Dez. 1895)
Kofend Adolf (M) (1. Dez. 1895)
Sušický Julius (M) (1. Dez. 1895)
Halla Ludwig (M) (1. Dez. 1895)
Kudernatsch Franz (M) (1. Dez. 1895)
Ohrenstein Rudolf (M) (1. Dez. 1895)
Berger Maximilian (M) (1. Dez. 1895)
Pollak Emil (M) (1. Dez. 1895)
Wittlin Bernhard (M) (1. Dez. 1895)
Czarnecki Julian (M) (15. Dez. 1895)
Liermberger Otto (M) (15. Dez. 1895)
Tobias Emanuel (M) (15. Dez. 1895)
Buber Oskar (M) (15. Dez. 1895)
Harmer Leopold (M) (15. Dez. 1895)
Gold Moritz (M) (15. Dez. 1895)
Albert Viktor (M) (15. Dez. 1895)
Pfeiffer August (M) (15. Dez. 1895)
Kramer Hugo (M) (15. Dez. 1895)
Bloch Isidor (M) (15. Dez. 1895)
Rossipal Michael (M) (15. Dez. 1895)
Trebitsch Hugo (M) (5. Jän. 1896)
Hammerschlag Jakob (M) (5. Jän. 1896)
Fischer Karl (M) (1. März 1896)
Hönich Osias (M) (1. März 1896)
Tysovský Franz (M) (C) (1. März 1896)
Wachtler Guido (M) (1. März 1896)
Żydlowicz Ladislaus (M) (1. März 1896)
Goldfrucht Berl (M) (1. März 1896)
Dimmel Maximilian (M) (1. März 1896)
Azwanger Richard (M) (1. März 1896)
Popper Jakob (M) (1. März 1896)
Rziha Gustav (M) (1. März 1896)
Günzig Moses rekte Moritz (M) (1. März 1896)
Österreicher Gustav (M) (1. März 1896)
Weinreb Moses (M) (9. März 1896)
Lantin Gustav (M) (9. März 1896)
Stenzinger Adolf (M) (9. März 1896)
Freund Leopold (M) (9. März 1896)
Rifczes Natnan (M) (9. März 1896)
Braun Alfred (M) (9. März 1896)
Harbauer Georg (M) (1. Mai 1896)
Teller Josef (M) (1. Mai 1896)
Halban Heinrich Edl. v. (M) (1. Mai 1896)
Lamberg Maximilian (M) (1. Mai 1896)
Braun Mendel (M) (1. Mai 1896)
Pilcz Alexander (M) (16. Mai 1896)
Tandler Julius (M) (16. Mai 1896)
Hayek August Edl. v. (M) (16. Mai 1896)
Mathes Paul (M) (16. Mai 1896)
Hübl Hugo (M) (16. Mai 1896)
Pöch Rudolf FJO-R. (M) (16. Mai 1896)
Waldstein Edmund (M) (16. Mai 1896)
Olszak Wenzel (M) (16. Mai 1896)

Digitized by Google

Kapsamer Georg Ⓜ (16. Mai 1896)
Donath Julius Ⓜ (16. Mai 1896)
Mayringer Emil Ⓜ (16. Mai 1896)
Aufschnaiter Edl. v. **Huebenburg** Otto Ⓜ (16. Mai 1896)
Fuhrmann Emil Ⓜ (16. Mai 1896)
Pokorny Josef Ⓜ (16. Mai 1896)
Wagl Hermann Ⓜ (16. Mai 1896)
Maade Franz Ⓜ (16. Mai 1896)
Hauser Artur Ⓜ (16. Mai 1896)
Bakeš Jaroslaw Ⓜ (16. Mai 1896)
Kienböck Robert Ⓜ (16. Mai 1896)
Riehl Robert Ⓜ (16. Mai 1896)
Stenitzer Richard Ritt. v. Ⓜ (16. Mai 1896)
Chamaides Hans Ⓜ (16. Mai 1896)
Wojnarowski Kasimir Ⓜ (16. Mai 1896)
Fikrle Johann Ⓜ (21. Mai 1896)
Freund Siegfried Ⓜ (21. Mai 1896)
Brož Josef Ⓜ (29. Juni 1896)
Jacióv Nikolaus Ⓜ (1. Juli 1896)
Rubinstein Nachmann Ⓜ Ⓒ (1. Juli 1896)
Spitzer Ernst Ⓜ (1. Juli 1896)
Nowak Ladislaus Ⓜ (1. Juli 1896)
Wojciechowski Bruno Ⓜ (1. Juli 1896)
Bardach Berl Ⓜ (1. Juli 1896)
Goldstein Noah Ⓜ (1. Juli 1896)
Bloch Berisch Ⓜ (1. Aug. 1896)
Macourek Anton Ⓜ (1. Okt. 1896)
Rothe Franz Ⓜ (1. Okt. 1896)
Janczy Franz Ⓜ (1. Okt 1896)
Groß Karl Ⓜ (1. Okt. 1896)
Urban Karl Ⓜ (1. Okt. 1896)
Pustówka Johann Ⓜ (1. Okt. 1896)
Kraus Adam Ⓜ (1. Okt. 1896)
Frank Apollinarius Ⓜ (1. Nov. 1896)
Michalik Kasimir Ⓜ (1. Nov. 1896)
Heitzer Christoph Ⓜ (1. Nov. 1896)
Roßo Georg Ⓜ (1. Nov. 1896)
Sankott Albert Ⓜ (1. Nov. 1896)
Lederer Arnold Ⓜ (1. Nov. 1896)
Hanszel Friedrich Ⓜ (1. Nov. 1896)
Brugger Ambrosius Ⓜ (1. Nov. 1896)
Kreutzer Ladislaus Ⓜ (1. Nov. 1896)
Pariser Osias Ⓜ (1. Nov. 1896)
Schönbeck Johann Ⓜ (1. Nov. 1896)
Šmejkal Rudolf Ⓜ (1. Nov. 1896)
Siding Anton Ⓜ (1. Nov. 1896)
Ehmann Friedrich Ⓜ (1. Nov. 1896)
Galgher Horaz Ⓜ (1. Jän. 1897)
Payer Adolf Ⓜ (1. Jän. 1897)
Kopecky Paul Ⓜ (1. Jän. 1897)
Peßl Gottlieb Ⓜ (1. Jän. 1897)
Lischkarz Karl Ⓜ (1. Jän. 1897)
Klein Heinrich Ⓜ (1. Jän. 1897)
Mieses Israel Ⓜ (1. Jän. 1897)
Zamazal Josef Ⓜ (3. Feb. 1897)
Sigel Karl Ⓜ (1. April 1897)
Herbst Viktor Ⓜ (1. April 1897)
Fürntratt Karl Ⓜ (1. April 1897)
Vetter Franz Ⓜ (1. April 1897)
Tropper Gustav Ⓜ (1. April 1897)
Vahala Alexius Ⓜ (1. April 1897)
Fink Richard Ⓜ (1. Mai 1897)
Ender Robert Ⓜ (1. Mai 1897)
Svoboda Bernhard Ⓜ (1. Mai 1897)
Jilek Josef Ⓜ (1. Mai 1897)
Stein Karl Ⓜ (1. Mai 1897)
Scherer Edmund Ⓜ (1. Mai 1897)
Schauenstein Walter Ⓜ (1. Mai 1897)
Brunner Alfred Ⓜ (1. Mai 1897)
Spitzer Ludwig Ⓜ (1. Mai 1897)
Fleischer Julius Ⓜ (1. Mai 1897)
Sternberg Karl Ⓜ (1. Mai 1897)
Bondi Josef Ⓜ (1. Mai 1897)
Stejskal Karl Ritt. v. Ⓜ (1. Mai 1897)
Zweig Walter Ⓜ (1. Mai 1897)
Reicheit Josef Ⓜ (1. Mai 1897)
Poźniak Stanislaus Ritt v. Ⓜ (1. Mai 1897)
Konzert Karl Ⓜ (1. Mai 1897)
Prantner Viktor Ⓜ (1. Mai 1897)
Vollbracht Franz Ⓜ (1. Mai 1897)
Habit Gustav Ⓜ (1. Mai 1897)
Pölzl Andreas Ⓜ (1. Mai 1897)
Prigl Hermann Ⓜ (1. Mai 1897)
Schön Gustav Ⓜ (1. Mai 1897)
Hromatka Otto Ⓜ (1. Mai 1897)
Pichler Alexander Ⓜ (13. Juni 1897)
Moritz Anton Ⓜ (13. Juni 1897)
Brauchbar Rudolf Ⓜ (13. Juni 1897)
Lohner Viktor Ⓜ (13. Juni 1897)
Franzin Karl Ⓜ (1. Juli 1897)
Ganhör Karl Ⓜ (1. Juli 1897)
Gaßmayer Franz Ⓜ (1. Juli 1897)
Schieber Israel Ⓜ (1. Juli 1897)
Piringer Felix Ⓜ (1. Juli 1897)
Bier Leonhard Ⓜ (1. Juli 1897)
Lichtwitz Robert Ⓜ (1. Juli 1897)
Tietze Rudolf Ⓜ (1. Juli 1897)
Hahn Friedrich Ⓜ (1. Juli 1897)
Leiner Karl Ⓜ (1. Juli 1897)
Kropf Leon Ⓜ (1. Juli 1897)
Agostini Franz Ⓜ (1. Juli 1897)
Langer Josef Ⓜ (1. Aug. 1897)
Westreicher Karl Ⓜ (1. Aug 1897)
Ferweger Leopold Ⓜ (1. Aug. 1897)
Außerladscheider Josef Ⓜ (1. Aug. 1897)
Fleischl Maximilian Ⓜ (1. Aug. 1897)
Tschurtschenthaler Franz Ⓜ (1. Aug. 1897)
Blumenblatt Leon Ⓜ (1. Sept. 1897)
Herbrich Wilhelm Ⓜ (1. Sept. 1897)
Constantini Alois Ⓜ (1. Okt. 1897)
Klameth Franz Ⓜ (1. Okt. 1897)
Majoni Angelo Ⓜ (1. Okt. 1897)
Salpeter Mechel Ⓜ (1. Okt. 1897)

Digitized by Google

Menninger v. **Lerchenthal** Albert Ritt. (M) (1. Okt. 1897)
Lewin Adolf (M) (1. Okt. 1897)
Puelacher Wilhelm (M) (1. Nov. 1897)
Heinrich Richard (M) (1. Nov. 1897)
Höchsmann Adolf (M) (1. Nov. 1897)
Löffler Hugo (M) (1. Nov. 1897)
Popper Josef (M) (1. Nov. 1897)
Kapellner Maximilian (M) (1. Nov. 1897)
Schmelz Jakob (M) (1. Nov. 1897)
Paleček Josef (M) (1. Nov. 1897)
Väter Kamill (M) (1. Nov. 1897)
Streißler Eduard (M) (1. Nov. 1897)
Harder Siegmund (M) (1. Nov. 1897)
Jerusalem Max (M) (1. Nov. 1897)
Thaußig Richard (M) (1. Nov. 1897)
Jellenik Siegfried (M) (1. Nov. 1897)
Skorpil Jakob (M) (1. Nov. 1897)
Wachtel Emil (M) (1. Nov. 1897)
Saska Lubor (M) (1. Jän. 1898)
Rienzner Karl (M) (1. Jän. 1898)
Zins Klemens (M) (1. Jän. 1898)
Fiat Artur (M) (1. Jän. 1898)
Imhofer Richard (M) (1. Jän. 1898)
Kraßnig Ferdinand (M) (1. Jän. 1898)
Batik Emil (M) (C) (1. Jän. 1898)
Řepka Johann (M) (1. Jän. 1898)
Rechl Adolf (M) (1. Jän. 1898)
Ulrich Adolf (M) (1. Jän. 1898)
Mauer Johann (M) (22. Febr. 1898)
Folger Karl (M) (1. März 1898)
Ehrenfest Isidor (M) (1. März 1898)
Glettler Georg (M) (1. März 1898)
Batko Josef (M) (1. März 1898)
Kaup Ignaz (M) (1. März 1898)
Maier Leopold (M) (1. März 1898)
Drobný Josef (M) (1. März 1898)
Klein Josef (M) (1. März 1898)
Guggitz Alexander (M) (30. März 1898)
Reiser Nathan (M) (30. März 1898)
Wlachnak Nikolaus (M) (30. März 1898)
Passini Friedrich (M) (1. Juni 1898)
Pfausler Peter (M) (1. Juni 1898)
Pohnert Anton (M) (1. Juni 1898)
Wechsberg Friedrich (M) (1. Juni 1898)
Lenz Otto (M) (1. Juni 1898)
Buchta Wilhelm Ritt. v. (M) (1. Juni 1898)
Kraft Kamill (M) (1. Juni 1898)
Steidler Rudolf (M) (1. Juni 1898)
Panzer Theodor (M) (1. Juni 1898)
Kienzl Norbert (M) (1. Juni 1898)
Siek Franz (M) (1. Juni 1898)
Priebsch Johann (M) (1. Juni 1898)
Twaroch Leopold (M) (1. Juni 1898)
Pfeiffenberger Karl (M) (1. Juni 1898)
Doringer Johann (M) (1. Juni 1898)
Gewinner Felix (M) (1. Juni 1898)
Lemberger Josef (M) (1. Juni 1898)
Lorenz Johann (M) (1. Juni 1898)
Schorr Jakob (M) (1. Juni 1898)
Mosauer Anton (M) (1. Juni 1898)
Goldner Severin (M) (1. Juni 1898)
Sachs Richard (M) (1. Juni 1898)
Rothberger Julius (M) (1. Juni 1898)
Koerting Hugo (M) (1. Juni 1898)
Schillinger Heinrich (M) (1. Juni 1898)
Štverák Johann (M) (C) (10. Juni 1898)
Bernstein Jakob (M) (10. Juni 1898)
Hahn Gustav (M) (10. Juni 1898)
Stolper Luzius (M) (1. Juli 1898)
Innerhofer Johann (M) (1. Juli 1898)
Bukovský Jaroslaw (M) (3. Juli 1898)
Sternberg Julius (M) (3. Juli 1898)
Kugler Emil (M) (1. Aug. 1898)
Meittinger Eduard v. (M) (1. Aug. 1898)
Murczyński Ladislaus (M) (1. Aug. 1898)
Czepek Johann (M) (1. Aug. 1898)
Majewski Julius (M) (1. Aug. 1898)
Reach Felix (M) (1. Aug. 1898)
Klima Alois (M) (5. Aug. 1898)
Rejthárek Stanislaus (M) (29. Aug. 1898)
Votruba Jaroslaw (M) (29. Aug. 1898)
Růžička Josef (M) (29. Aug. 1898)
Brey Georg (M) (1. Okt. 1898)
Geber Gustav (M) (1. Okt. 1898)
Ambrolló Franz (M) (1. Okt. 1898)
Schmid Rudolf (M) (1. Nov. 1898)
Heiub Edmund (M) (1. Nov. 1898)
Steiner Friedrich (M) (1. Nov. 1898)
Kohn Hermann (M) (1. Nov. 1898)
Schläfrig Albert (M) (1. Nov. 1898)
Tausig Artur (M) (1. Jän. 1899)
Schleifer Edmund (M) (1. Jän. 1899)
Hiebel Theodor (M) (1. Jän. 1899)
Weiner Arnold (M) (1. Jän. 1899)
Groß Siegmund (M) (1. Jan. 1899)
Rosenbaum Georg (M) (1. Jän. 1899)
Weleminský Josef (M) (1. Jän. 1899)
Stranik Heinrich (M) (8. Feb. 1899)
Salomon Karl (M) (8. Feb. 1899)
Fišer Josef (M) (8. Feb. 1899)
Škrla Simon (M) (1. März 1899)
Dreßler Theodor (M) (1. März 1899)
Floderer Heinrich (M) (1. März 1899)
Fuchsig Ernst (M) (1. März 1899)
Maciejowicz Stephan (M) (1. März 1899)
Sernec Johann (M) (1. März 1899)
Kranz Adolf (M) (1. März 1899)
Wettendorfer Felix (M) (25. April 1899)
Steinlechner Maximilian (M) (25. April 1899)
Kraus Rudolf (M) (25. April 1899)
Ballony Karl (M) (25. April 1899)
Biliński Miecislaus (M) (25. April 1899
Reimann Heinrich (M) (25. April 1899)

Digitized by Google

Cimr Stanislaus (K) (25. April 1899)
Sochacki Leon (K) (25. April 1899)
Tutsch Franz (K) (25. April 1899)
Weirather Engelbert (K) (25. April 1899)
Hiebler Wilhelm (K) (25. April 1899)
Peterka Johann (K) (25. April 1899)
Langer Friedrich (K) (25. April 1899)
Tischer Eduard (K) (25. April 1899)
Smély Anton (K) (C) (25. April 1899)
Podràpský Franz (K) (25. April 1899)
Kruckenhauser Anton (K) (25. April 1899)
Neumann Gottlieb (K) (25. April 1899)
Klein Armin (K) (25. April 1899)
Kędzierski Ladislaus (K) (25. April 1899)
Moll Franz (K) (25. April 1899)
Górski Stanislaus (K) (25. April 1899)
Wolf Oskar (K) (25. April 1899)
Hacker David (K) (25. April 1899)
Švácha Jaroslaw (K) (1. Mai 1899)
Kral Otto (K) (1. Mai 1899)
Ferrari Heinrich (K) (1. Mai 1899)
Klein Emil (K) (1. Mai 1899)
Kreisel Alfred (K) (1. Mai 1899)
Eglauer Johann (K) (1. Mai 1899)
Wieg Edl. v. **Wickenthal** Karl (K) (1. Mai 1899)
Gockel Josef (K) (1. Mai 1899)
Tippelt Eduard (K) (1. Mai 1899)
Augstein Ernst (K) (1. Mai 1899)
Baldrian Adolf (K) (1. Juni 1899)
Jaugustyn Stanislaus (K) (1. Juni 1899)
Krainer Johann (K) (1. Juni 1899)
Fleischhans Karl (K) (1. Juni 1899)
Schaurek Heinrich (K) (1. Juni 1899)
Rieser Hermann (K) (1. Juni 1899)
Kašpar Franz (K) (1. Juni 1899)
Perlmutter Adolf (K) (1. Juni 1899)
Friedmann Ludwig (K) (1. Juni 1899)
Samuel Maximilian (K) (1. Juni 1899)
Kafka Wenzel (K) (3. Juni 1899)
Pilewski Oskar (K) (3. Juni 1899)
Scartezzini Ruggero (K) (3. Juni 1899)
Skarvan Wenzel (K) (3. Juni 1899)
Sturm Friedrich (K) (3. Juni 1899)
Gollitsch Eduard (K) (3. Juni 1899)
Zavadil Wenzel (K) (15. Juli 1899)
Mankowski Silvester (K) (15. Juli 1899)
Freisinger Isidor (K) (1. Aug. 1899)
Stern Gottlieb (K) (1. Aug. 1899)
Minarž Richard (K) (1. Aug. 1899)
Bleiweis-Trstenišk Demeter Ritt. v. (K) (1. Aug. 1899)
Merz Alfred (K) (1. Aug. 1899)
Pavasini Karl (K) (1. Aug. 1899)
Freund Emanuel (K) (1. Aug. 1899)
Martinelli Alexander (K) (1. Aug. 1899)
Epstein Leo (K) (1. Okt. 1899)
Syrop Akiba (K) (1. Okt. 1899)
Šindelář Josef (K) (1. Okt. 1899)
Seidner Moses (K) (1. Okt. 1899)
Weinstein Josef (K) (1. Okt. 1899)
Propper Richard (K) (1. Okt. 1899)
Koller Sigmar (K) (1. Okt. 1899)
Taußig Adolf (K) (1. Okt. 1899)
Sucharipa Eduard (K) (1. Okt. 1899)
Stowasser Robert (K) (16. Nov. 1899)
Mach Gustav (K) (16. Nov. 1899)
Neuhauser Karl (K) (16. Nov. 1899)
Liebermann Josef (K) (16. Nov. 1899)
Hansa Friedrich (K) (16. Nov. 1899)
Fellner Ottfried (K) (16. Nov. 1899)
Rohn Eduard (K) (1. Jän. 1900)
Ladurner Josef (K) (1. Jän. 1900)
Lukan Josef (K) (1. Jän. 1900)
Hintner Maximilian (K) (1. Jän. 1900)
Himmelblau Jakob (K) (1. Jän. 1900)
Hulla Jaroslaw (K) (21. Febr. 1900)
Huber Johann (K) (21. Febr. 1900)
Taub Samuel (K) (21. Febr. 1900)
Szarkowski Anton (K) (21. Febr. 1900)
Gutmann Schlome (K) (21. Febr. 1900)
Singer Gustav (K) (21. Feb. 1900)
Plant Anton (K) (21. Febr. 1900)
Girardis Christian (K) (16. März 1900)
Kohn Armin (K) (16. März 1900)
Nohejl Wenzel (K) (2. April 1900)
Philipp Johann (K) (2. April 1900)
Klement Karl (K) (2. April 1900)
Steinschneider Emil (K) (2. April 1900)
Schwarz Eduard (K) (2. April 1900)
Clara Josef (K) (1. Mai 1900)
Pohorecký Karl (K) (1. Mai 1900)
Rudl Otto (K) (1. Mai 1900)
Dohnálek Franz (K) (1. Mai 1900)
Janković Franz (K) (1. Mai 1900)
Schreier Heinrich (K) (1. Mai 1900)
Spuller Gustav (16. Mai 1900)
Förster Friedrich (16. Mai 1900)
Hueber Karl v. (16. Mai 1900)
Schechner Mechel (K) (16. Mai 1900)
Ehrenpreis Eduard (16. Mai 1900)
Mayer Ferdinand (16. Mai 1900)
Bergmeister Rudolf (16. Mai 1900)
Fleischmann Franz (16. Mai 1900)
Hertzka Josef (16. Mai 1900)
Cristofoletti Robert (16. Mai 1900)
Gerber Hugo (16. Mai 1900)
Brandejs Matthias (K) (20. Mai 1900)
Korbel Josef (K) (20. Mai 1900)
Salz Leopold (K) (20. Mai 1900)
Fierlinger Adolf (K) (20. Mai 1900)
Langer Hermann (K) (20. Mai 1900)
Dřímal Johann (K) (20. Mai 1900)
Stejskal Johann (K) (20. Mai 1900)
Mareš Karl (K) (20. Mai 1900)

Digitized by Google

Schneider Karl (M) (1. Juli 1900)
Sammern August v. (M) (1. Juli 1900)
Federle Emil (M) (1. Juli 1900)
Schweinburg Bertold (M) (1. Juli 1900)
Knirsch Eduard (M) (25. Juli 1900)
Petržilka Wenzel (M) (25. Juli 1900)
Kirchebner Erich (M) (1. Aug. 1900)
Kulka Maximilian (M) (1. Aug. 1900)
Turteltaub Simon (M) (1. Aug. 1900)
Matucha Wenzel (M) (7. Sept. 1900)
Knöspel Ludwig (M) (1. Okt. 1900)
Haas Wilhelm (1. Okt. 1900)
Straßer Ephraim (M) (1. Okt. 1900)
Hilgenreiner Heinrich (M) (1. Nov. 1900)
Perl Maximilian (M) (1. Nov. 1900)
Opluštil Anton (M) (1. Nov. 1900)
Maier Maximilian GVK. m. Kr. (M) (8. Nov. 1900)
Becher Ernst (M) (1. Dez. 1900)
Hammerschlag Richard (1. Dez. 1900)
Honcák Christoph (1. Dez. 1900)
Wopfner Moritz (1. Dez. 1900)
Oller Isser (M) (1. Dez. 1900)
Peyr Wenzel (M) (1. Dez. 1900)
Koritschoner Alfred (M) (1. Dez. 1900)
Zawischa Julius (1. Dez. 1900)
Strohmayer Rupert (M) (1. Febr. 1901)
Stampfel Ludwig (1. Febr. 1901)
Häusler Anton (M) (1. Febr. 1901)
Vacek Alois (M) (1. April 1901)
Schaller August (M) (1. April 1901)
Svitil Josef (M) (1. April 1901)
Steiner Eduard (1. April 1901)
Rappaport Osias (M) (1. April 1901)
Bodo Hermann (1. April 1901)
Formanek Emanuel (M) (18. April 1901)
Ehrentraut Karl (M) (18. April 1901)
Witoszyński Wladimir (M) (18. April 1901)
Beer David (M) (18. April 1901)
Pollatschek Ernst (M) (18. April 1901)
Lilienfeld Ernst (M) (18. April 1901)
Spötti Josef (18. April 1901)
Rychlý Wladislaus (M) (1. Juni 1901)
Weibl Rudolf (M) (1. Juni 1901)
Bielawski Johann (M) (1. Juni 1901)
Hofmann Maximilian (1. Juni 1901)
Oppel Friedrich (1. Juni 1901)
Müller Rudolf (1. Juni 1901)
Bielka v. **Karltreu** Artur Ritt. (M) (1. Juni 1901)
Sagasser Rudolf Ritt. v. (1. Juni 1901)
Plaschke Emil (1. Juni 1901)
Sonnenfeld Emil (1. Juni 1901)
Spitz Julius (1. Juni 1901)
Silber Maximilian (1. Juni 1901)
Löwy Maximilian (1. Juni 1901)
Kviz Alois (M) (5. Juni 1901)
Ringelhan Josef (M) (5. Juni 1901)
Heschl Friedrich (M) (5. Juni 1901)
Havránek Franz (M) (5. Juni 1901)
Sachs Richard (M) (5. Juni 1901)
Singer Emil (M) (5. Juni 1901)
Neumann Siegmund (M) (1. Juli 1901)
Netolitzky Richard (M) (1. Juli 1901)
Khautz v. **Eulenthal** Anton (1. Juli 1901)
Herzl Ludwig (1. Juli 1901)
Günther Edl. v. **Kronmyrth** Egon (1. Juli 1901)
Spitz Emil (M) (1. Juli 1901)
Kazrlik Miecislaus (M) (1. Juli 1901)
Fuchs Ernst (M) (1. Juli 1901)
Linsker Jechiel (1. Juli 1901)
Pick Leopold (M) (23. Juli 1901)
Spietschka Erwin (M) (23. Juli 1901)
Gold Hugo (M) (23. Juli 1901)
Steiner Viktor (M) (21. Aug. 1901)
Vacek Bohumil (M) (1. Sept. 1901)
Wieser Adolf (M) (1. Sept. 1901)
Fokorný Franz (M) (1. Sept. 1901)
Baudisch Heinrich (M) (1. Sept. 1901)
Größwang Friedrich (1. Sept. 1901)
Szczurkowski Stanislaus (1. Sept. 1901)
Markiewicz Johann (M) (1. Sept. 1901)
Kleiner Richard (M) (1. Sept. 1901)
Kubin Ludwig (1. Sept. 1901)
Gattmann Isaak (M) (1. Nov. 1901)
Ezuiz Ludwig (1. Nov. 1901)
Skasa Anton (1. Nov. 1901)
Lichtgarn David (1. Nov. 1901)
Huber Johann (1. Jän. 1902)
Stern Julius (1. Jän. 1902)
Tauber Josef (1. Jän. 1902)
Preis Albert (1. Jän. 1902)
Kneschaurek Josef (1. Jän. 1902)
Schrötter v. **Kristelli** Erich Ritt. (1. März 1902)
Bayer Emil (1. März 1902)
Culek Anton (M) (5. März 1902)
Kadlec Johann (M) (5. März 1902)
Bermann Emil (M) (5. März 1902)
Ipavitz Karl (M) (5. März 1902)
Radinger v. **Radinghofen** Maximilian (M) (5. März 1902)
Armellini Ludwig (M) (1. April 1902)
Taußig Ernst (M) (1. April 1902)
Zeller Edl. v. **Zellenberg** Hugo (M) (1. April 1902)
Mrzilek Ottokar (M) (1. April 1902)
Segel Isaak (M) (1. April 1902)
Bonvicini Julius (M) (17. April 1902)
Pavlik Johann (M) (17. April 1902)
Simon Oskar (M) (17. April 1902)
Schubert Wenzel (M) (17. April 1902)
Poborski Ludwig (17. April 1902)
Löwy Robert (17. April 1902)
Schifter Gerschon (M) (17. April 1902)
Schwienbacher Matthias (17. April 1902)
Suchý Josef (M) (1. Mai 1902)
Szostkiewicz Karl (M) (1. Mai 1902)

Digitized by Google

Haim Josef (1. Mai 1902)
Preleitner Karl GVK. (1. Mai 1902)
Wojtowicz Julian (M) (1. Mai 1902)
Lorenzi Heinrich (M) (1. Mai 1902)
Bloch Emil (M) (1. Mai 1902)
Klczales Josef (M) (1. Mai 1902)
Drill Wilhelm (1. Mai 1902)
Leitgeb Karl (1. Mai 1902)
Kren Otto (1. Juni 1902)
Zunder Richard (M) (1. Juni 1902)
Zingerle Hermann (M) (7. Juni 1902)
Prexl Heinrich (M) (7. Juni 1902)
Adler Emil (M) (7. Juni 1902)
Eggerth Johann (M) (7. Juni 1902)
Wanietschek Emil (M) (24. Juli 1902)
Toupal Johann (M) (24. Juli 1902)
Mayer Paul (M) (1. Sept. 1902)
Neumann Eduard (1. Sept. 1902)
Kartin Franz (1. Sept. 1902)
Hartmann Gustav (1. Sept. 1902)
Haßmann Otto (M) (1. Nov. 1902)
Hartmann Adolf (M) (1. Nov. 1902)
Strycharski Johann (1. Nov. 1902)
Hendrich Otto (1. Nov. 1902)
Doberer Josef (1. Dez. 1902)
Kopriva Friedrich (1. Dez. 1902)
Desaler Anton (M) (3. Dez. 1902)
Spielberger Josef (M) (3. Dez. 1902)
Bauerreiß Karl (M) (3. Dez. 1902)
Schaller Hermann (M) (1. Febr. 1903)
Söllner Karl (M) (1. Febr. 1903)
Schneiderbauer Josef (M) (16. April 1903)
Dobrý Matthias (M) (16. April 1903)
Gaspero Heinrich di (M) (16. April 1903)
Scholz Anton (16. April 1903)
Negri Eugen (M) (16. April 1903)
Birkenfeld Chaim (16. April 1903)
Wolf Julius (16. April 1903)
Scheuer Jakob (16. April 1903)
Albrecht Paul (M) (16. Mai 1903)
Karel Josef (M) (16. Mai 1903)
Čermák Miloslaw (M) (16. Mai 1903)
Opatrný Cyrill (M) (16. Mai 1903)
Anders Karl (M) (16. Mai 1903)
Moro Ernst (16. Mai 1903)
Pikl Bartholomäus (16. Mai 1903)
Brill Marzin (16. Mai 1903)
Liebitzky Ernst (M) (30. Mai 1903)
Zimmermann Ferdinand (M) (30. Mai 1903)
Tomáš Jaroslaw (M) (30. Mai 1903)
Florik Alois (M) (30. Mai 1903)
Lichtenstern Ernst (M) (30. Mai 1903)
Oroha Stanislaus (M) (30. Mai 1903)
Weiß Julius (M) (30. Mai 1903)
Felkel Richard (M) (30. Mai 1903)
Ondrouch Franz (M) (30. Mai 1903)
Ferdinand Karl (M) (30. Mai 1903)
Sammern und **Frankenegg** Hugo v. (M) (30. Mai 1903)
Zentner Maximilian (M) (30. Mai 1903)
Silberbusch Nathan (30. Mai 1903)
Holzhey Josef (M) (30. Mai 1903)
Plañanský Josef (M) (30. Mai 1903)
Steinitz Ferdinand (16. Juni 1903)
Foustka Zdenko (16. Juni 1903)
Schnopfhagen Emil (M) (1. Sept. 1903)
Haim Emil (1. Sept. 1903)
Schermer Karl (1. Sept. 1903)
Bulat Franz (5. Sept. 1903)
Chladek Jaroslaw (M) (16. Okt. 1903)
Kotsch Karl (16. Okt. 1903)
Pok Josef (16. Okt. 1903)
Sobelsohn Ephraim (16. Okt. 1903)
Papež Emil (M) (1. Dez. 1903)
Kortschak Ernst (1. Dez. 1903)
Ružička Stanislaus (M) (4. Jän. 1904)
Kreißl Bertold (16. Jän. 1904)
Wöhl Wilibald (16. Jän. 1904)
Lesk Robert (16. Jän. 1904)
Jokits Peter (M) (4. März 1904)
Straßmann Alfred (M) (4. März 1904)
Čiž Josef (M) (4. März 1904)
Sternberg Josef (M) (4. März 1904)
Kaius Ludwig (4. März 1904)
Würfel Ludwig (M) (1. April 1904)
Schickl Maximilian (1. April 1904)
Luxer Edl. v. **Morfeld** Karl (1. April 1904)
Schick Adalbert (1. April 1904)
Praetzel Gustav (1. April 1904)
Kraus Robert (M) (2. April 1904)
Löbl Heinrich (M) (2. April 1904)
Zeliska Franz (M) (2. April 1904)
Koller Josef (M) (2. April 1904)
Roháč Vinzenz (M) (2. April 1904)
Kobilka Johann (M) (2. April 1904)
Reinstaller Simon (M) (2. April 1904)
Fodivinský Josef (M) (2. April 1904)
Grzybowski Gregor (M) (2. April 1904)
Fuchs Otto (M) (2. April 1904)
Fürbek Leo (2. April 1904)
Garkisch Anton (M) (2. April 1904)
Kopetzky Maximilian (M) (1. Mai 1904)
Černy Karl (M) (6. Mai 1904)
Fischer Hermann (M) (6. Mai 1904)
Lutz Josef (M) (6. Mai 1904)
Löbl Karl (M) (6. Mai 1904)
Hostalka Konstantin (M) (6. Mai 1904)
Pokorny Adalbert (6. Mai 1904)
Petz Eugen (8. August 1904)
Stretti Bohuslaw (M) (16. Sept. 1904)
Steindler Alois (16. Sept. 1904)
Baum Hugo (16. Sept. 1904)
Wagner Karl (16. Dez. 1904)
Phleps Eduard (M) (6. Jän. 1905)

Digitized by Google

Nikolić Faustin (6. Jän. 1905)
Kolb Arnold (1. März 1905)
Bulat Silvio Ⓜ (6. März 1905)
Möschl Adam (6. März 1905)
Steiner Rudolf Ⓜ (5. April 1905)
Horák Friedrich Ⓜ (5. April 1905)
Hubik Josef (5. April 1905)
Binder Karl (7. Mai 1905)
Pesante Johann (7. Mai 1905)
Höger Robert (7. Mai 1905)
Schiellin Anton (7. Mai 1905)
Rosenfeld Rudolf Ⓜ (8. Sept. 1905)
Fröati Edwin (6. März 1906)
Vanický Josef (6. April 1906)
Holzinger Josef (30. April 1906)
Jouza Alois (30. April 1906)
Schrötter v. Kristelli Hermann Dr. phil. u. med. Ⓜ (16. Nov. 1906)

Adjustierung

wie die der Militärärzte des k. u. k. Heeres, jedoch vom Oberstabsarzt 1. Klasse abwärts mit weißen Metallknöpfen

Digitized by Google

Landwehr-Truppenrechnungsführer-Offizierskorps

Hauptmannrechnungsführer 1. Klasse

19 Reg. **Srna** Karl GVK. m. Kr. (M) (1. Mai 1897)
II „ **Januschkowetz** Wenzel GVK. m. Kr. (M) (1. Mai 1897)
9 „ **Nedler** Robert (M) GVK. m. Kr. (1. Mai 1897)
7 „ **Lercher** Georg GVK. m. Kr. (M) (1. Nov. 1899)
5 Ulreg. **Kościesza-Stetkiewicz** Artur Ritt. v. GVK. m. Kr. (K) (M) D2. (1. Nov. 1899)
14 Reg. **Markutte** Engelbert (M) D2. (1. Nov. 1903)
24 „ **Lang** Karl (M) (1. Mai 1904)
8 „ **Novák** Wenzel (M) D2. (1. Mai 1904)

Hauptmannrechnungsführer 2. Klasse

1 Reg. **Diem** Franz (M) (ük.) beim Ldwmonturdepot (1. Nov. 1904)
1 „ **Pointner** Josef (M) D2. (ük.) beim Ldwwaffendepot (1. Nov. 1905)
33 „ **Donner** Karl (K) (M) D2. (1. Mai 1906)
21 „ **Zajic** Franz (M) (1. Nov. 1906)
1 „ **Lilie** Johann (M) D2. (ük.) beim Ldwmonturdepot (1. Nov. 1906)
6 Ulreg. **Peer** Josef (M) (1. Nov. 1906)
13 Reg. **Naber** Gottfried (M) D2. (1. Nov. 1906)
30 „ **Helfer** Karl (M) (1. Nov. 1906)
1 „ **Nagler** Jakob (M) (1. Nov. 1906)
25 „ **Fiti** Florian (M) (1. Mai 1907)
28 „ **Vlach** Franz (M) (1. Mai 1907)
1 „ **Rutte** Johann (M) (ük.) beim Ldwmonturdepot (1. Mai 1907)
35 „ **Goldenberg** Leon (M) (1. Mai 1907)
16 „ **Huppert** Leiser (M) D2. (1. Mai 1907)
2 Ulreg. **Jureczek** Karl (M) (1. Mai 1907)
31 Reg. **Martiner** Josef (M) (1. Mai 1907)
26 „ **Hierstand** Anton (M) (1. Mai 1907)
4 Ulreg. **Tolde** Ernst (M) (1. Mai 1907)
10 Reg. **Maštalíř** Vinzenz (M) (1. Mai 1907)
6 „ **Köhler** Alois (M) (1. Mai 1907)
8 „ **Bohäč** Franz (M) (ük.) beim Ldwmonturdepot (1. Mai 1907)
3 „ **Soyka** Karl (M) (1. Nov. 1907)
11 „ **Kober** Franz (M) (1. Nov. 1907)
37 „ **Kolsch** Julian (M) (1. Nov. 1907)
29 „ **Gally** Ernst (M) (1. Nov. 1907)
1 „ **Rupitz** Karl (M) (1. Nov. 1907)
18 „ **Horst** Robert (M) (1. Nov. 1907)
1 „ **Rickert** Anton (M) (ük.) bei der Ldw. kadettensch. (1. Nov. 1907)
B. tir. L. Sch. **Plankensteiner** Johann (M) (1. Nov. 1907)
22 Reg. **Kastner** Markus (M) (1. Nov. 1907)
1 Ulreg. **Pollak** Alfred (M) (1. Nov. 1907)
15 Reg. **Stukart** Josef (M) (1. Nov. 1907)
26 „ **Derwaritsch** Josef (M) D2. (ü. k.) zug. M. f. LV. (1. Nov. 1907)

Oberleutnantrechnungsführer

34 Reg. **Terlecki** Oskar (M) (1. Nov.1898)
27 „ **Jelinek** Břetislav (M) (1. Mai 1900) (WG)
4 „ **Schnith** Johann (M) (1. Mai 1902)
3 Ulreg. **Lacha** David (M) (1. Mai 1902)
23 Reg. **Tarnawa-Wołoszynowski** Boleslaus v. (M) (1. Mai 1902)
12 „ **Werlik** Anton (M) (1. Mai 1902)
17 Reg. **Mayr** Johann (M) (1. Mai 1902)
5 „ **Hegenbart** Johann (M) (1. Mai 1904)
20 „ **Löbel** Chaim (M) (1. Mai 1904)
36 „ **Fritz** Philipp (M) D2. (1. Mai 1904)
4 „ **Pokorny** Johann (M) (1. Mai 1904)
35 „ **Scherbaum** Adolf (M) (1. Mai 1904)
32 „ **Maruńczak** Alexander (M) (1. Mai 1904)

Digitized by Google

Lts

Fl. Wilhelm Meisenhelder 24 — 21.
Kistm. Franz Kober Div. [illegible] — 7
Flüchtl. Franz Mariška Waffenmeister — 26
" Friedrich Klum 4 — 4 —
" Maximilian Heisler 13 — 12
Stellv.

In Stellvertretung
Obergäger Jaroslaw Kubla I — I
Flüchtl. Franz Brajwitsch 30 — 30
" Anton Kleinander 12 — 12

→ [illegible]
[illegible]

Digitized by Google

24 Reg. **Spira** Moritz Ⓜ D2. (ük.) beim Ldw-monturdepot (1. Mai 1905)
19 „ **Kiesler** Heinrich Ⓜ (1. Mai 1905)
2 „ **Heppner** Josef Ⓜ (1. Mai 1906)
21 „ **Noha** Franz Ⓜ (1. Mai 1905)
1 „ **Schönweitz** Josef Ⓜ (ük.) beim Ldw-waffendepot (1. Mai 1905)
30 „ **Jansky** Theodor Ⓜ (1. Mai 1905)
16 „ **Volanský** Josef (ük.) Frequentant des Intendanzkurses (1. Nov. 1905)
27 „ **Obber** Heinrich Ⓜ (1. Mai 1907)
26 Reg. **Braunizer** August v. Ⓜ (1. Mai 1907)
8 „ **Füßel** Franz Ⓜ (1. Mai 1907)
6 „ **Hietzker** Johann Ⓜ (1. Mai 1907)
20 „ **Novák** Heinrich Ⓜ (1. Mai 1907)
4 Ulreg. **Eberl** Edl. v. **Straßenegg** Oskar (ük.) beim Ldwkavoffkurs zu Olmütz (1. Mai 1907)
1 Reg. **Klimecha** Viktor Ⓜ (1. Mai 1907)
24 „ **Himmel** Maximilian Ⓜ (1. Mai 1907)
34 „ **Luger** Eduard Ⓜ (1. Nov. 1907)
19 „ **Weinreb** Elias Ⓜ (1. Nov. 1907)

Leutnantrechnungsführer

27 Reg. **Kolmer** Johann Ⓜ D2. (1. Nov. 1901)
2 „ **Rupprecht** Raimund Ⓜ (1. Nov. 1901)
11 „ **Bitzan** Anton Ⓜ (1. Mai 1903)
1 „ **Wiederin** Ferdinand (1. Nov. 1903)
11 „ **Hammerschall** Franz Ⓜ (1. Mai 1904)
9 „ **Donek** Edmund Ⓜ (1. Mai 1904)
13 „ **Strieder** Georg Ⓜ (1. Mai 1904)
1 „ **Kunerth** Adolf Ⓜ (1. Nov. 1904)
36 „ **Rosenblatt** Isaak Ⓜ (1. Mai 1905)
18 „ **Lang** Julius Ⓜ (1. Mai 1905)
27 „ **Samek** Otto Ⓜ (1. Mai 1905)
31 „ **Sembol** Johann (1. Nov. 1905)
6 Ulreg. **Egger** Emanuel Ⓜ D2. (ük.) Lehrer am Ldwkavoffkurs zu Wels (1. Nov. 1905)
22 Reg. **Rosmarion** Emil Ⓜ (1. Nov. 1905)
32 „ **Neumann** Robert Ⓜ (1. Mai 1906)
3 „ **Richter** Franz Ⓜ (1. Mai 1906)
25 „ **Mautner** Heinrich Ⓜ (1. Mai 1906)
4 „ **Meinx** Alois Ⓜ (1. Mai 1906)
1 „ **Tietze** Wilhelm Ⓜ (ük.) bei der Ldw-kadettensch. (1. Nov. 1906)
23 Reg. **Karba** Josef Ⓜ (1. Nov. 1906)
5 „ **Česnik** Jakob (1. Nov. 1906)
11 „ **Zwerenz** Karl Ⓜ (1. Mai 1907)
29 „ **Sixta** Karl (1. Mai 1907)
10 „ **Grohmann** Hermann Ⓜ (1. Mai 1907)
14 „ **Karpierz** Emil (1. Mai 1907)
28 „ **Steinhäusl** Wenzel Ⓜ (1. Mai 1907)
27 „ **Chmelik** Johann Ⓜ (1. Nov. 1907)
2 „ **Egger** Friedrich Ⓜ D2. (1. Nov. 1907)
37 „ **Stuli** Matteo Ⓜ D2. (1. Nov. 1907)
1 „ **Bühmer** Arnold Ⓜ (1. Nov. 1907)
19 „ **Czuberka** Rudolf (1. Nov. 1907)
8 „ **Gruß** Wilhelm (1. Nov. 1907)
1 „ **Kögler** August (1. Nov. 1907)
16 „ **Skrowaczewski** Adam (1. Nov. 1907)
33 „ **Reich** Bernhard Ⓜ D2. (1. Nov. 1907)
11 „ **Dlohoš** Franz Ⓜ (1. Nov. 1907)
13 „ **Feinermann** Josef Ⓜ (1. Nov. 1907)
18 „ **Zingrosch** Rudolf (1. Nov. 1907)

Rechnungsführer-Stellvertreter

15 Reg. **Rubl** Karl Ⓜ D2. (1. Mai 1907)
11 „ **Tomann** Robert (1. Mai 1907)
6 Ulreg. **Pilz** Karl (1. Nov. 1907)
4 „ **Hausmann** Bernhard (1. Nov. 1907)
3 „ **Elsner** Josef Ⓜ (1. Nov. 1907)
14 Reg. **Kottal** Johann (1. Nov. 1907)
2 „ **Gottschlich** Albert (1. Nov. 1907)
4 „ **Weiser** Albin Ⓜ (1. Nov. 1907)
5 Ulreg. **Prinz** Anton (1. Nov. 1907)
1 Reg. **Chuman** Adolf (1. Nov. 1907)

Vom Ruhestande dauernd aktiviert

Oberleutnantrechnungsführer

24. Reg. **Strobel** Alfred Ⓜ (1. Mai 1899)

Nichtaktiv

Hauptmannrechnungsführer 2. Klasse

9 Reg. **Hlinak** Franz Ⓚ Ⓜ Ⓒ (1. Mai 1899)
3 Reg. **Vaccari** Timant Ⓜ Ⓒ (1. Nov. 1899)

Digitized by Google

Oberleutnantrechnungsführer

14 Reg. **Bernard** Franz Ⓜ Ⓒ (1. Nov. 1890)
22 „ **Kriklewicz** Anton Ⓚ Ⓜ Ⓒ D2. B. O. (1. Mai 1893)
36 „ **Kirsch** Josef Ⓜ Ⓒ B. O. (1. Nov. 1898)
35 „ **Haarl** Josef Ⓜ (1. Nov. 1898)
21 „ **Weber** Julius Ⓜ (1. Mai 1899)
20 „ **Kurka** Anton Ⓜ (1. Mai 1899)
22 „ **Brunner** Ferdinand Ⓜ Ⓒ D2. (1. Nov. 1899)
27 „ **Haumer** Leopold Ⓜ Ⓒ (1. Nov. 1899)
5 „ **Weimann** Jakob Ⓜ (1. Nov. 1899)
I „ **Mauß** Anton Ⓜ (1. Nov. 1899)
23 „ **Schenker** Gustav Ⓚ Ⓜ Ⓒ D2. (1. Nov. 1899)
II Reg. **Schwarz** Eduard Ⓜ (1. Nov. 1899)
29 „ **Albrecht** Roman Ⓜ (1. Nov. 1899)
1 „ **Klatscher** Otto Ⓜ (1. Nov. 1899)
23 „ **Handl** Ludwig Ⓚ Ⓜ Ⓒ D2. (1. Nov. 1900)
37 „ **Kolář** Otto Ⓜ Ⓒ D2. (1. Nov. 1900)
5 Ulreg. **Fuchs** Wilhelm Ⓜ Ⓒ (1. Nov. 1900)
2 „ **Bauer** Maximilian Ⓜ Ⓒ (1. Nov. 1900)
5 Reg. **Walzer** Franz Ⓜ Ⓒ (1. Nov. 1900)
24 „ **Zuzanek** Hugo Ⓜ Ⓒ (1. Nov. 1900)
18 „ **Strobel** Anton Ⓜ B. O. (1. Nov. 1902)
II „ **Pfanzer** Rupert Ⓜ (1. Nov. 1905)
25 „ **Holobek** Karl Ⓜ Ⓒ (1. Mai 1907)

Leutnantrechnungsführer

6 Reg. **Kraus** Wilhelm Ⓜ (1. Nov. 1891)
1 „ **Stein** Karl Freih. v. Ⓜ Ⓒ (1. Mai 1894)
15 „ **Weiß** Adalbert Ⓜ (1. Nov. 1894)
25 „ **Maurer** Anton Ⓜ Ⓒ (1. Jän. 1895)
33 „ **Feiner** Rudolf Ⓜ Ⓒ (15. März 1895)
5 „ **Heinrich** Alois Ⓜ (1. Juli 1896)
34 „ **Dostal** Karl Ⓜ (1. Jän. 1897)
26 „ **Prinz** Julius Ⓜ Ⓒ (26. Mai 1897)
11 „ **Burkert** Edmund Ⓜ Ⓒ (1. Nov. 1897)
6 Ulreg. **Herrmann** Adolf Ⓜ (1. Mai 1899)
10 Reg. **Neuda** August Ⓜ (1. Nov. 1899)
1 Ulreg. **Hofner** Ernst Ⓜ Ⓒ D2. (24. Nov. 1899)
19 Reg. **Mandl** Karl Ⓜ Ⓒ (19. April 1900)
5 Ulreg. **Torner** Franz Ⓜ D2. (19. April 1900)
32 Reg. **Jaworski** Boleslaus Ⓜ D2. B. O. (1. Mai 1900)
33 „ **Soukop** Raimund Ⓒ (1. Mai 1900)
4 „ **Metz** Karl Ⓜ (1. Mai 1900)
10 „ **Peterka** August Ⓜ (1. Jän. 1901)
17 „ **Peltz** Stanislaus Ⓜ (1. Jän. 1901)
15 „ **Krebs** Karl Ⓜ (1. Mai 1901)
12 „ **Hebsacker** Anton Ⓜ (1. Mai 1901)
19 „ **Hudec** Rudolf Ⓜ Ⓒ (16. Aug. 1901)
1 „ **Kühne** Johann B. O. (1. Nov. 1901)
7 „ **Schmidt** Karl Ⓜ (1. Nov. 1901)
33 „ **Zottl** Karl (1. Nov. 1901)
34 „ **Bulik** August (1. Nov. 1901)
B. tir.
L. Sch. **Lukschal** Franz Ⓜ (1. Nov. 1901)
30 Reg. **Bauer** Franz Ⓜ (1. Nov. 1901)
9 „ **Rotter** Ernst Ⓜ (1. Nov. 1901)
27 „ **Braun** Franz Ⓜ (1. Jän. 1902)
8 „ **Lorenz** Anton Ⓜ D2. (6. Feb. 1902)
3 „ **Reinholz** August Ⓜ D2. (6. Feb. 1902)
4 „ **Eder** Hugo (1. Mai 1902)
8 „ **Risak** Josef Ⓜ (1. Mai 1902)
51 „ **Danielczyk** Heinrich Ⓜ (1. Mai 1902)
32 „ **Stumfohl** Walter Ⓜ D2. (1. Mai 1902)
16 Reg. **Slavíček** Franz Ⓜ D2. (20. Okt. 1902)
36 „ **Zdziejowski** Peter Ⓜ D2. (20. Okt. 1902)
II „ **Homann** Ludwig Ⓜ (1. Nov. 1902)
9 „ **Blum** Wolfgang Ⓜ (1. Nov. 1902)
15 „ **Zauzal** Rudolf Ⓜ (1. Nov. 1902)
18 „ **Kohn** Wilhelm Ⓜ (1. Nov. 1902)
20 „ **Artner** Otto Ⓜ (1. Nov. 1902)
35 „ **Weinberg** Samuel Ⓜ (1. Nov. 1902)
1 „ **Moser** Richard Dr. jur. (1. Nov. 1902)
16. Reg. **Kunze** Anton Ⓜ (1. Jän. 1904)
4 Ulreg. **Geiger** Alois Ⓜ D2. (1. Jän. 1904)
37 Reg. **Neuwirth** Julius Ⓜ (1. Jän. 1904)
2 „ **Biasoni** Erwin Dr. jur. Ⓜ (1. Jän. 1904)
7 „ **Dölzl** Max (1. Jän. 1904)
11 „ **Harack** Alfred (1. Jän. 1904)
30 „ **Hoffmann** Viktor (1. Jän. 1904)
27 „ **Adlačnig** Eduard (1. Jän. 1904)
25 „ **Brosch** Franz (1. Jän. 1904)
2 „ **Menzel** Alois (1. Jän. 1905)
2 „ **Tomek** Johann Ⓜ Ⓒ (1. Jän. 1905)
29 „ **Neugebauer** Friedrich (1. Jän. 1905)
13 „ **Zerdik** Wilhelm (1. Jän. 1905)
28 „ **Radel** Friedrich (1. Jän. 1905)
4 Ulreg. **Schönpflug** Franz Ⓜ D2. (1. Jän. 1905)
2 „ **Gemeinhardt** Alois Ⓜ (1. Jän. 1905)
26 Reg. **Wagner** Leopold Ⓜ (1. Jän. 1905)
24 „ **Wacht!** Jakob (1. Jän. 1905)
17 „ **Katschinka** Robert (1. Jän. 1905)
3 „ **Albrecht** Ferdinand Ⓜ (1. Jän. 1905)
7 „ **Kienberger** Anton (1. Jän. 1905)
24 „ **Buchner** Adolf Ⓜ (1. Jän. 1906)
35 „ **Reiner** Hugo Ⓜ D2. (1. Jän. 1906)
23 „ **Dötz** Karl (1. Jän. 1906)
3 Ulreg. **Hradečný** Jaroslav Ⓜ D2. (1. Jän. 1906)
13 Reg. **Kowalewski** Viktor Ⓜ D2. (1. Jän. 1906)
1 „ **Ferschnig** Karl Ⓜ (1. Jän. 1906)

Digitized by Google

Baumgartner? [illegible]

Digitized by Google

14 Reg. **Kortan** Johann (1. Jän. 1906)
1 „ **Larzonel** Josef Ⓜ D2. (1. Jän. 1907)
16 „ **Treydl** Friedrich (1. Jän. 1907)
21 „ **Just** Karl Ⓜ D2. (1. Jän. 1907)
28 „ **Kryštof** Josef Ⓜ D2. (1. Jän. 1907)
17 „ **Mertens** Ludwig (1. Jän. 1907)
6 „ **Hornek** Rudolf Dr. jur. (1. Jän. 1907)
6 Ulreg. **Grossmann** Anton Ⓜ (1. Jän. 1907)
26 Reg. **Hechtl** Karl (1. Jän. 1907)
4 „ **Grabherr** Peter (1. Jän. 1907)
12 „ **Bartusek** Julius Ⓜ (1. Jän. 1907)
19 „ **Spieler** Samuel Ⓜ D2. (1. Jän. 1908)
16 „ **Schwehelka** Albert (1. Jän. 1908)
30 „ **Denk** Florian (1. Jän. 1908)
21 Reg. **Schwabel** Ferdinand Ⓜ D2. (1. Jän. 1908)
23 „ **Tudan** Eilias Ⓒ (1. Jän. 1908)
32 „ **Ducker** Eduard (1. Jän. 1908)
1 Ulreg. **Spatenkampf** Anton Ⓜ D2. (1. Jän. 1908)
4 Reg. **Stiasny** Maximilian (1. Jän. 1908)
31 „ **Gartner** Josef (1. Jän. 1908)
1 „ **Oppelik** Alois (1. Jän. 1908)
14 „ **Jonas** Anton (1. Jän. 1908)
22 „ **Feingold** Josef Dr. jur. (1. Jän. 1908)
6 „ **Popper** Edgar (1. Jän. 1908)
20 „ **Pollak** Karl Ⓜ (1. Jän. 1908)
37 „ **Malaian** Johann (1. Jän. 1908)

Im Verhältnis der Evidenz der Landwehr

Hauptmannrechnungsführer 1. Klasse

Ledl Anton Ⓜ Ⓒ B. O. (1. Nov. 1885)
Auerbach Aron Ⓚ Ⓜ Ⓒ B. O. (1. Nov. 1888)
Schaner Johann GVK. m. Kr. Ⓜ B. O. (1. Nov. 1896)

Hauptmannrechnungsführer 2. Klasse

Weis Oskar Ⓚ Ⓜ Ⓒ B. O. (1. Mai 1893)
Macher Oskar Ⓜ Ⓒ B. O. (1. Nov. 1896)
Jellinek Hugo Ⓜ Ⓒ (1. Nov. 1899)

Oberleutnantrechnungsführer

Hoenig Eduard Ⓜ (1. Nov. 1889)
Simmler Johann Ⓚ Ⓜ Ⓒ (1. Nov. 1890)
Freyler Peter Ⓜ (1. Nov. 1891)
Leinauer Gustav Ⓚ Ⓜ Ⓒ (1. Nov. 1892)
Rzeczicky Anton Ⓜ D2. B. O. (1. Mai 1893)
Sidorowicz Anton Ⓜ Ⓒ (1. Mai 1893)
Schechtel Leodegar Ⓜ Ⓒ D2. (1. Mai 1893)
Jambour Alois Dr. jur. Ⓜ Ⓒ (1. Nov. 1893)
Pichler Anton Ⓜ Ⓒ (1. Nov. 1893)
Kljma Karl Ⓜ B. O. (1. Mai 1894)
Mickerts Maximilian Ⓜ Ⓒ D2. (1. Mai 1896)
Ingraf Georg Ⓜ Ⓒ (1. Nov. 1897)
Weber Johann Ⓜ B. O. (1. Nov. 1898)
Ilków Emanuel Ⓜ Ⓒ D2. (1. Nov. 1898)
Ledl Josef Ⓜ Ⓒ D2. (1. Nov. 1898)
Hauner Emil Ⓜ Ⓒ B. O. (1. Nov. 1898)
Reisinger Matthias Ⓜ Ⓒ (1. Mai 1899)
Tambour Othmar Ⓜ B. O. (1. Mai 1899)
Kopp Rudolf Ⓜ Ⓒ D2. (1. Nov. 1899)
Ružiczka Heinrich Ⓜ (1. Nov. 1899)
Langer Richard Ⓜ (1. Nov. 1899)
Müller Josef Ⓜ (1. Nov. 1899)
Micali Josef Ⓜ Ⓒ (1. Nov. 1899)
Hryzak Karl Ⓜ Ⓒ (1. Nov. 1899)
Bauer Rudolf Ⓜ (1. Nov. 1899)
Hrubeš Rudolf Ⓜ B. O. (1. Nov. 1900)
Doležel Josef Ⓜ Ⓒ B. O. (1. Nov. 1900)
Mucha Ignaz Ⓜ D2. B. O. (1. Mai 1905)

Leutnantrechnungsführer

Blumenthal Markus Dr. jur. Ⓜ (1. Nov. 1877)
Luschan Oskar Ritt. v. Ⓜ Ⓒ (1. Nov. 1878)
Kasper Hugo Dr. jur. Ⓜ Ⓒ (1. Nov. 1878)
Schwach Alexander Dr. jur. Ⓜ (1. Nov. 1879)
Natter Meinrad Ⓜ (1. Mai 1883)
Feßler Emanuel Ⓜ (1. Jän. 1886)
Nichtenhauser David Ⓜ Ⓒ (1. Mai 1889)
Darmann Wilhelm Ⓜ (1. Jän. 1890)
Hueber Jakob Ⓜ (1. Jän. 1891)
Heindl Rudolf Ⓜ Ⓒ (1. Jän. 1892)
Bäumer Rudolf Ⓜ (1. Jän. 1892)
Ježek Franz Ⓚ Ⓜ Ⓒ D2. (24. Jän. 1892)
Hikl Karl Ⓜ (1. Mai 1892)
Anders Karl Ⓜ (1. Nov. 1892)
Knobloch Ludwig Ⓜ Ⓒ (1. Nov. 1892)
Koch Franz Ⓜ (1. Jän. 1893)
Panek Anton Ⓜ (1. Jän. 1893)
Hübner Alois Ⓜ (1. Jän. 1893)
Stahlich Karl Ⓜ Ⓒ D2. (1. Jän. 1893)
Lichtner Paul Ⓜ (1. Mai 1893)
Schmidt Friedrich Ⓜ (26. Aug. 1893)
Krysa Ladislaus Ⓜ Ⓒ (26. Aug. 1893)
Fischer Josef Ⓜ (1. Nov. 1893)
Doležel Alois Ⓜ (1. Nov. 1893)

Digitized by Google

Peschek Eduard Ⓜ **(1. Nov. 1893)**
Czelczner Karl Ⓜ **(1. Nov. 1893)**
Karl Josef Ⓜ **(1. Nov. 1893)**
Löscher Karl Ⓜ Ⓒ **(1. Nov. 1893)**
Pernitsch Franz Ⓜ **(1. Nov. 1893)**
Hagler Anton Ⓜ Ⓒ **(1. Nov. 1893)**
Ottinger Karl Ⓜ **(1. Jän. 1894)**
Kottek Rudolf Ⓜ **(1. Jän. 1894)**
Axmann Rudolf Ⓜ **B. O. (1. Mai 1894)**
Kaszteiewicz Kasimir Ⓜ **(1. Mai 1894)**
Mazlarski Stanislaus Ⓜ Ⓒ **(1. Mai 1894)**
Windholz Karl Ⓜ Ⓒ **(1. Mai 1894)**
Riedel Ernst Ⓜ D2. **(9. Aug. 1894)**
Jalnschig Franz Ⓜ Ⓒ **(1. Nov. 1894)**
Knierer Rudolf Ⓜ **(1. Nov. 1894)**
Horner Emil Dr. phil. Ⓜ **(1. Nov. 1894)**
Feder Josef Ⓜ **(1. Nov. 1894)**
Fischer Johann Ⓜ Ⓒ **(1. Nov. 1894)**
Zappe Wenzel Ⓜ **(14. Nov. 1894)**
Zewko Andreas Ⓜ Ⓒ **(25. Okt. 1895)**
Paraszczak Andreas Ⓚ Ⓜ Ⓒ D2. **(25. Okt. 1895)**
Sienczak Karl Ⓜ Ⓒ D2. **(25. Okt. 1895)**
Röthel Franz Ⓜ Ⓒ **(1. Nov. 1895)**
Lay Franz Ⓜ **(1. Nov. 1895)**
Ulrich Leopold Ⓜ Ⓒ **(1. Nov. 1896)**
Müller Ludwig Dr. jur. Ⓜ Ⓒ **(1. Jän. 1896)**
Weiß Hermann Ⓜ Ⓒ **(1. Jän. 1896)**
Hieß Eduard Ⓜ **(1. Jän. 1896)**
Marczyński Kajetan Ⓜ **(1. Jän. 1896)**
Christ Franz Ⓜ Ⓒ **(8. Mai 1896)**
Suchy Ludwig Ⓜ **(1. Jän. 1897)**
Prager Arnold Ⓜ **(1. Jän. 1897)**
Moherndl Rudolf Ⓜ Ⓒ **(1. Mai 1897)**
Kobsa Josef Ⓜ Ⓒ **(26. Mai 1897)**
Barták Josef Ⓜ **(26. Mai 1897)**
Hönigmann Ignaz Ⓜ **(26. Mai 1897)**
Hübl Gottfried Ⓜ **(26. Mai 1897)**
Vacareanu Theodor Ⓜ Ⓒ **(26. Mai 1897)**
Braun Edmund Ⓜ **(1. Nov. 1897)**
Telička Franz Ⓜ **(1. Jän. 1898)**
Huebner Otto Ⓜ **(1. Mai 1898)**
Zbiral Emil Ⓜ **(1. Mai 1898)**
Kraft Georg Ⓜ **(1. Mai 1898)**
Komenda Dionys Ⓜ **(1. Mai 1898)**
Bichlbauer August Ⓜ **(1. Mai 1898)**
Calisto Adolf Ⓜ **(1. Nov. 1898)**
Höller Franz Ⓜ **(1. Nov. 1898)**
Weißert Gustav Ⓜ Ⓒ **(1. Jän. 1899)**
Ditl Heinrich Ⓜ Ⓒ D2. **(1. Mai 1899)**
Wolf Johann Ⓜ D2. **(1. Mai 1899)**
Tanzer Karl Ⓜ **(1. Mai 1899)**
Marburg Erwin Ⓜ **(1. Nov. 1899)**
Jellinek Siegmund Ⓜ **(1. Nov. 1899)**
Kühl Georg Ⓜ **(1. Nov. 1899)**
Deisinger Josef Ⓜ **(1. Nov. 1899)**
Schubert Emil Ⓜ **(1. Nov. 1899)**
Bönisch Franz Ⓜ **(1. Nov. 1899)**
Serafin Wladimir Ⓜ D2. **(24. Nov. 1899)**
Honheiser Franz Ⓜ D2. **(24. Nov. 1899)**
Mihailuk Demeter Ⓜ D2. **(1. Jän. 1900)**
Lippert Maximilian Ⓜ **(19. April 1900)**
Niemców Wladimir Ⓜ Ⓒ D2. **(19. April 1900)**
Wogrintsits Richard Ⓒ **(1. Mai 1900)**
Englisch Emmerich Ⓜ **(1. Mai 1900)**
Polakowski Ludwig Ⓜ **(24. Okt. 1900)**
Hybl Eduard Ⓜ D2. **(1. Jän. 1901)**
Miączyński Kasimir Ⓜ **(1. Jän. 1901)**
Pfeiffer Franz Ⓜ D2. **(4. Febr. 1901)**
Frey Richard Ⓜ D2. **(16. Aug. 1901)**
Baumgartner Karl Ⓜ **(1. Nov. 1901)**
Süßmilch Franz Ⓜ **(1. Nov. 1901)**
Adamik Karl Ⓜ Ⓒ **(1. Mai 1902)**
Mosiewicz Boleslaus Ⓜ D2. **(1. Jän. 1904)**
Liebing Ludwig Ⓜ **(1. Jän. 1904)**

Adjustierung

wie die der analogen Personen des k. u. k. Heeres, jedoch mit gelben glatten Metallknöpfen und — bei den Truppenrechnungsführern — mit dementsprechender Distinktion

Digitized by Google

Landwehrbeamte

Landwehrintendantur

Sektionschef

Kaschnitz v. **Weinberg** August Ritt. EKO-R. 3. FJO-R. Ⓚ Ⓜ Ⓔ Chef der ökonomischen Sektion (III) im M. f. LV. und Chef der Landwehrintendantur (26. April 1906)

Generalintendant

Reichl Matthias EKO-R. 3. FJO-R. 🎗 Ⓚ Ⓜ Ⓔ Vorstand des Dep. XI im M. f. LV. (27. April 1905)

Landwehroberintendanten 1. Klasse

Rädlhammer Karl FJO-R. Ⓜ Vorstand des Dep. XII im M. f. LV. (24. Okt. 1900)

Kichler Wilhelm FJO-R. Ⓚ Ⓜ Ⓒ Vorstand des Dep. X im M. f. LV. (27. Okt. 1901)

Rittler Hermann FJO-R. Ⓚ Ⓜ Ⓒ Intdzchef des Ldwkomdos. in Prag (30. April 1904)

Magerstein Kornelius FJO-R. 🎗 Ⓜ Intdzchef des Ldwkomdos. in Wien (1. Mai 1904)

Zboržil Edmund Ⓜ Ⓒ betraut mit der Leitung des Dep. X a im M. f. LV. (28. Okt. 1904)

Halbmayr Ignaz 🎗 Ⓜ beim M. f. LV. (29. Okt. 1904)

Laube Julius Ⓜ Intdzchef des Ldwkomdos. in Krakau (23. April 1907)

Landwehroberintendanten 2. Klasse

Kout Johann FJO-R. Ⓜ Intdzchef des Ldwkomdos. in Josefstadt (29. Okt. 1903)

Purschke Karl Dr. phil. 🎗 Ⓚ Ⓜ beim M. f. LV. (27. April 1905)

Hofmann Heinrich 🎗 Ⓜ Intdzchef des Ldwkomdos. in Lemberg (28. April 1905)

Hermann Josef 🎗 Ⓜ beim M. f. LV. (29. Okt. 1905)

Kurzweil Karl Ⓜ Intdzchef des Ldwkomdos. in Przemyśl (30. Okt. 1905)

Wolf Heinrich Ⓜ Intdzchef des Ldwkomdos. in Zara (31. Okt. 1905)

Nerlich Paul Ⓚ Ⓜ Intdzchef des LVKomdos. in Innsbruck (23. April 1907)

Packpfeifer Emanuel 🎗 Ⓚ Ⓜ Intdzchef des Ldwkomdos. in Graz (26. Okt. 1907)

Landwehrintendanten

Groß Josef Ⓜ bei der Intendanz des Ldwkomdos. in Krakau (22. April 1898)

Podzemny Vinzenz Ⓚ Ⓜ bei der Intendanz des Ldwkomdos. in Przemyśl (24. Okt. 1900)

Schmidl Michael Ⓜ ökon. Referent bei der LVOberbehörde (25. Okt. 1900)

Wisłocki Johann Ⓜ Intdzchef der 45. Ldw-ITDiv. (26. Okt. 1900)

Fitz Hubert Ⓜ bei der Intendanz des LV-Komdos. in Innsbruck (27. Okt. 1900)

Serschen Richard Ⓜ beim M. f. LV. (27. April 1901)

Preininger Franz 🎗 Ⓜ beim M. f. LV. (28. April 1901)

Mohilla Ottokar Ⓜ bei der Intendanz des Ldwkomdos. in Josefstadt (27. Okt. 1901)

Nausa Josef Ⓜ bei der Intendanz des Ldwkomdos. in Wien (28. Okt. 1901)

Stěpanek Wenzel Ⓜ bei der Intendanz des Ldwkomdos. in Prag (26. April 1902)

Kaspar Viktor Ⓜ bei der Intendanz des Ldwkomdos. in Prag zug. dem M f. LV. (27. April 1902)

Meier Wilhelm Ⓜ beim M. f. LV. (28. Okt. 1903)

Künell auf Nedamow Karl Ritt. v. FJO-R. 🎗 Ⓜ beim M. f. LV. (30. April 1904)

Kleemann Friedrich Ⓜ bei der Intendanz des Ldwkomdos. in Prag (1. Mai 1904)

Schwetz Eduard Ⓚ Ⓜ bei der Intendanz des Ldwkomdos. in Lemberg (28. Okt. 1904)

Hattinger Andreas Ⓜ bei der Intendanz des Ldwkomdos. in Graz (29. Okt. 1905)

Digitized by Google

Gryksa Matthias Ⓜ bei der Intendanz des Ldwkomdos. in Lemberg zug. dem M. f. LV. (27. April 1906)

Bieczyński Vinzenz Ritt. v. Ⓜ Intdzchef der 43. LdwITDiv. (27. Okt. 1906)

Lachenbauer Alfred Ⓜ bei der Intendanz des Ldwkomdos. in Josefstadt zug. dem M. f. LV. (28. Okt. 1906)

Pelikan Josef Ⓜ beim M. f. LV. (29. Okt. 1906)

Guberth Leopold Ⓜ Intdzchef der 44. LdwITDiv. (30. Okt. 1906)

Landwehrunterintendanten

Rudisch Johann Ⓜ bei der Intendanz des Ldwkomdos. in Lemberg (19. April 1898)

Gläzner Ignaz Ⓜ Intdzchef der 13. LdwITDiv. (20. April 1898)

Zavřel Johann Ⓜ Intdzchef der 46. LdwITDiv. (26. April 1899)

Luxa Viktor 🎖 Ⓜ bei der Intendanz des Ldwkomdos. in Zara (27. April 1899)

Michalský Georg 🎖 Ⓜ Intdzchef der 21. LdwITDiv. (28. April 1899)

Ströll Josef 🎖 Ⓜ Intdzchef der 22. LdwITDiv. (29. April 1899)

Antolić Johann Ⓜ beim M. f. LV (30. April 1899)

Fuchs Josef 🎖 Ⓜ beim M. f. LV. (28. April 1900)

Rochel Moritz Ⓜ beim M. f. LV. (30. April 1900)

Weis Richard Ⓜ beim M. f. LV. (27. April 1901)

Raab Heinrich Ⓜ Intdzchef der 26. LdwITDiv. (28. April 1901)

Schmidt Karl Ⓜ bei der Intendanz des Ldwkomdos. in Przemyśl (29. April 1901)

Weißenberg Eduard Ⓜ beim M. f. LV. (30. April 1901)

Borsdorf Ernst Ⓜ beim M. f. LV. (26. April 1902)

Zejda Gustav Ⓜ bei der Intendanz des Ldwkomdos. in Josefstadt zug. dem M. f. LV (27. April 1902)

Pochlatko Johann 🎖 Ⓜ beim M. f. LV. (28. April 1902)

Zidek Karl Ⓜ bei der Intendanz des Ldwkomdos. in Wien (29. April 1902)

Rameimayr Ludwig Ⓜ bei der Intendanz des LVKomdos. in Innsbruck (30. April 1902)

Eitl Ludwig Ⓜ bei der Intendanz des Ldwkomdos. in Wien zug. dem M. f. LV. (27. April 1903)

Wasser Karl Ⓜ bei der Intendanz des Ldwkomdos. in Graz (28. April 1903)

Schwach Rudolf Ⓜ beim M. f. LV. (30. April 1904)

Denk Karl Ⓜ beim M. f. LV. (1. Mai 1904)

Thumser Karl Ⓜ bei der Intendanz des Ldwkomdos. in Lemberg (2. Mai 1904)

Vrbka Wladimir Ⓜ bei der Intendanz des Ldwkomdos. in Krakau (3. Mai 1904)

Klička Anton Ⓜ bei der Intendanz des Ldwkomdos. in Wien zug. dem M. f. LV. (29. Okt. 1905)

Schuster Franz Ⓜ beim M. f. LV. (30. Okt. 1905)

Wiszniewski v. **Zwarzyło** Richard Ritt. Ⓜ bei der Intendanz des Ldwkomdos. in Wien zug. dem M. f. LV. (26. April 1906)

Hofmann Artur Ⓜ bei der Intendanz des Ldwkomdos. in Josefstadt (27. Okt. 1906)

Friedl Ernst Ⓜ bei der Intendanz des LVKomdos. in Innsbruck (23. April 1907)

Gräven Heinrich Ⓜ bei der Intendanz des Ldwkomdos. in Wien (24. April 1907.)

Zugeteilte

Nekolla Gustav Ⓜ Hptm. 2. Kl. (ük.) im LdwIR. Stryj Nr. 33 zug. der Intendanz des Ldwkomdos. in Krakau

Mašek Franz Ⓜ Obrlt. (ük.) im LdwIR. Krakau Nr. 16 zug. der Intendanz des Ldwkomdos. in Zara.

Fleischer Rudolf Ⓜ Obrlt. (ük.) im LdwIR. Leitmeritz Nr. 9 zug. dem M. f. LV.

Kölbl Eduard Ⓜ Obrlt. (ük.) im LdwIR. Pisek Nr. 28 zug. der Intendanz des Ldwkomdos. in Graz

Kienzl Ernst Ⓜ Obrlt. (ük.) im LdwIR. Neusandez Nr. 32 zug. der Intendanz des Ldwkomdos. in Josefstadt

Im Verhältnis der Evidenz der Landwehr

Landwehrunterintendant

Amasedler Karl 🎖 Ⓜ B. B. (29. April 1900)

Adjustierung

wie im k. u. k. Heere, jedoch vom Landwehroberintendanten 1. Klasse abwärts mit weißen Metallknöpfen

Digitized by Google

Technische Beamte des Landwehrbauwesens

A. Landwehr-Bauingenieure

Landwehr-Banoberingenieur 3. Klasse

Czadek Matthias Ritt. v. Ⓜ technischer Referent beim Ldwkomdo. Wien (1. Nov. 1903)

Landwehr-Bauingenieure

Feyl Alfred ♂ Ⓜ technischer Referent beim Ldwkomdo. in Graz (15. August 1901)
Odstrčil Leonhard Ⓜ technischer Referent beim Ldwkomdo. Przemyśl (1. Nov. 1904)

B. Landwehr-Bauwerkführer

Koplinger Ignaz Ⓜ D2. beim Ldwkomdo. Graz (1. Mai 1899)

Landwehr-Bauwerkführerassistent

Domes August Ⓜ D2. beim Ldwkomdo. Wien (1. Nov. 1904)

Nichtaktiv

In der Standesevidenz

Landwehr-Bauingenieurassistenten

1 Reg. **Szymański** Emanuel Ⓜ Ⓒ (1. Juli 1896)
24 „ **Tittinger** Bertold Ⓜ Ⓒ (1. Nov. 1896)
33 „ **Lacek** Heinrich Ⓜ (1. Jän. 1899)
18 „ **Barvić** Karl Ⓜ (1. März 1899)

II Reg. **Bertel** v. **Polzenau** Karl Ritt. (1. Aug. 1899)
4 „ **Biedermann** Emil Ⓜ (16. Dez. 1899)

Im Verhältnis der Evidenz der Landwehr

Landwehr-Bauingenieurassistenten

Postelberg Viktor Ⓜ (1. Nov. 1895)
Fieger August Ⓜ (1. Juner 1896)
Göbl Karl Ⓜ (1. Juli 1896)

Adamann Alois Ⓜ (1. Nov. 1896)
Mayr Ferdinand Ⓜ (15. Juli 1898)
Jahn Johann Ⓜ (16. Sept. 1899)

Adjustierung

wie im k. u. k. Heere, jedoch mit gelben glatten Metallknöpfen

Digitized by Google

Landwehr-Rechnungskontrollbeamte

Landwehr-Oberrechnungsrat 1. Klasse.

Beck Heinrich FJO-R. GVK. m. Kr. © Vorstand des Ldw. Fachrechnungsdepartements im M. f. LV. (1. Okt. 1907)

Landwehr-Oberrechnungsräte 2. Klasse

Linnemann Karl GVK. m. Kr. © beim Ldw. Fachrechnungsdepartement des M. f. LV. (1. Okt. 1906)

Sonnabend Karl Ⓚ Ⓜ Leiter der Rechnungsgruppe bei der Intendanz des Ldwkomdos. in Graz (1. Okt. 1906)

Völser Julius © Leiter der Rechnungsgruppe bei der Intendanz des Ldwkomdos. in Wien (1. Okt. 1906)

Waraschitz Rudolf © beim Ldw. Fachrechnungsdepartement des M. f. LV. (1. Okt. 1906)

Adamek Dominik GVK. m. Kr. Ⓜ Leiter der Rechnungsgruppe bei der Intendanz des Ldwkomdos. in Prag (1. Okt. 1906)

Landwehrrechnungsräte

Tałpasz Daniel GVK. m. Kr. Ⓜ Leiter der Rechnungsgruppe bei der Intendanz des Ldwkomdos. in Przemyśl (1. Okt. 1906)

Gebauer Maximilian © beim Ldw. Fachrechnungsdepartement des M. f. LV. (1. Okt. 1906)

Henrici Ludwig Ⓜ © Leiter der Rechnungsgruppe bei der Intendanz des Ldwkomdos. in Krakau (1. Okt. 1906)

Sychra Franz GVK. m. Kr. Ⓜ Leiter der Rechnungsgruppe bei der Intendanz des Ldwkomdos. in Josefstadt (1. Okt. 1906)

Bachmeyer Hippolyt v. Ⓜ © Leiter der Rechnungsgruppe bei der Intendanz des LVKomdos. in Innsbruck (1. Okt. 1906)

Beck Anton © beim Ldw. Fachrechnungsdepartement des M. f. LV. (1. Okt. 1907)

Raimund Ernst Dr. jur. © beim Ldw. Fachrechnungsdepartement des M. f. LV. (1. Okt. 1907)

Landwehrrechnungsoffiziale 1. Klasse

Wirth Maximilian © beim Ldw. Fachrechnungsdepartement des M. f. LV. (1. März 1904)

Patz William © beim Ldw. Fachrechnungsdepartement des M. f. LV. (1. März 1904)

Wohowsky Franz GVK. © beim Ldw. Fachrechnungsdepartement des M. f. LV. (1. März 1904)

Mall Heinrich Ⓣ Ⓜ © beim Ldw. Fachrechnungsdepartement des M. f. LV. (1. März 1904)

Kamper Viktor © beim Ldw. Fachrechnungsdepartement des M. f. LV. (1. März 1904)

Beredick Josef © beim Ldw. Fachrechnungsdepartement des M. f. LV. (1. März 1904)

Koltscharsch Rudolf Ⓜ © beim Ldw. Fachrechnungsdepartement des M. f. LV. (1. März 1904)

Matějíček Josef Ⓚ © D2. bei der Intendanz des Ldwkomdos. in Prag (1. März 1904)

Digitized by Google

Kahl Anton Ⓜ Ⓒ bei der Intendanz des Ldwkomdos. in Wien (1. März 1904)

Lehner Georg GVK Ⓜ Ⓒ D2. beim Ldw. Fachrechnungsdepartement des M. f. LV. (1. Okt. 1906)

Trevisan Rudolf Ⓒ beim Ldw. Fachrechnungsdepartement des M. f. LV. (1. Okt. 1906)

Amtmann Anton Ⓜ Ⓒ D2. bei der Intendanz des Ldwkomdos. in Graz (1. Okt. 1906)

Prey Johann Ⓜ Ⓒ Leiter der Rechnungsgruppe bei der Intendanz des Ldwkomdos. in Zara (1. Okt. 1906)

Fischbach Rudolf Ⓜ Ⓒ bei der Intendanz des LVKomdos. in Innsbruck (1. Okt. 1906)

Landwehrrechnungsoffiziale 2. Klasse

Mayr Josef Ⓜ Ⓒ D2. bei der Intendanz des Ldwkomdos. in Wien (1. März 1904)

Eichenbaum Isaak Ⓜ Ⓒ D2. beim Ldw. Fachrechnungsdepartement des M. f. LV. (1. März 1904)

Meixner Rudolf Ⓒ beim Ldw. Fachrechnungsdepartement des M. f. LV. (1. März 1904)

Žáček Johann Ⓜ Ⓒ D2. bei der Intendanz des Ldwkomdos. in Josefstadt (1. März 1904)

Schnabl Josef Ⓜ Ⓒ bei der Intendanz des Ldwkomdos. in Graz (1. Okt. 1906)

Bauer August Ⓒ beim Ldw. Fachrechnungsdepartement des M. f. LV. (1. Okt. 1906)

Wiedersich Julius Ⓒ beim Ldw. Fachrechnungsdepartement des M. f. LV. (1. Okt. 1906)

Novotný Anton Ⓜ Ⓒ D2. bei der Intendanz des Ldwkomdos. in Prag (1. Okt. 1906)

Bisanz Johann Ⓜ D2. bei der Intendanz des Ldwkomdos. in Lemberg (1. Okt. 1906)

Stein Leopold Ⓜ Ⓒ bei der Intendanz des LVKomdos. in Innsbruck (1. Okt. 1906)

Schwinger Josef Ⓒ bei der Intendanz des Ldwkomdos. in Lemberg (1. Okt. 1906)

Schmidt Johann Ⓜ bei der Intendanz des LVKomdos. in Innsbruck (1. Okt. 1906)

Seitl Hermann Ⓒ zug. dem Dep. XI des M. f. LV. (1. Okt. 1906)

Weiner Moses Ⓜ D2. beim Ldw. Fachrechnungsdepartement des M. f. LV. (1. Okt. 1906)

Leitmann Alexander Ⓜ D2. bei der Intendanz des Ldwkomdos. in Krakau (1. Okt. 1906)

Kränzl Adolf Ⓜ D2. bei der Intendanz des Ldwkomdos. in Josefstadt (1. Okt. 1906)

Landwehrrechnungsoffiziale 3. Klasse

Goritschnigg Johann Ⓜ D2. beim Ldw. Fachrechnungsdepartement des M. f. LV. (1. Okt. 1906)

Straub Josef Ⓜ D2. bei der Intendanz des Ldwkomdos. in Wien (1. Okt. 1906)

Rechenberg Adolf Ⓜ D2. bei der Intendanz der 45. LdwITDiv. (1. Okt. 1906)

Maćków Theodor Ⓜ D2. beim Ldw. Fachrechnungsdepartement des M. f. LV. (1. Okt. 1906)

Trinka Josef Ⓜ D2. bei der Intendanz des Ldwkomdos. in Graz (1. Okt. 1906)

Fischer Edl. v. **Algen** Rudolf Ⓒ bei der Intendanz der 22. LdwITDiv. (1. Okt. 1906)

Jenner Franz Ⓜ D2. bei der Intendanz des Ldw. komdos. in Wien (1. Okt. 1906)

Našinec Bohuslaw Ⓜ D2. bei der Intendanz der 46. LdwITDiv. (1. Okt. 1906)

Vejfik Iwan bei der Intendanz der 21. LdwITDiv. (1. Okt. 1906)

Waldhauser Franz Ⓜ D2. bei der Intendanz der 44. LdwITDiv. (1. Okt. 1906)

Oskarbski Kasimir Ⓜ D2. bei der Intendanz des Ldwkomdos. in Przemyśl (1. Okt. 1906)

Skoryk Titus Ⓜ D2. bei der Intendanz des Ldwkomdos. in Przemyśl (1. Okt. 1906)

Opek Friedrich Ⓜ D2. bei der Intendanz des Ldwkomdos. in Przemyśl (1. Okt. 1906)

Landwehrrechnungsakzessisten

Kozdas Oswald Ⓜ D2. bei der Intendanz des Ldwkomdos. in Lemberg (1. Okt. 1906)

Liebermann Josef Ⓜ D2. beim Ldw. Fachrechnungsdepartement des M. f. LV. (1. Okt. 1906)

Schneller Alois beim Ldw. Fachrechnungsdepartement des M. f. LV. (1. Okt. 1906)

Malwald Viktor bei der Intendanz des Ldwkomdos. in Zara (1. Okt. 1906)

Digitized by Google

Fehr Josef Ⓜ D2. beim Ldw. Fachrechnungsdepartement des M. f. LV. (1. Okt. 1906)
Schinko Josef beim Ldw. Fachrechnungsdepartement des M. f. LV. (1. Okt. 1906)
Ševčik Ladislaus Ⓜ D2. bei der Intendanz der 26. LdwITDiv. (1. Okt. 1906)
Suchy Josef beim Ldw. Fachrechnungsdepartement des M. f. LV. (1. Okt. 1906)
Grünspan Herz Ⓜ D2. bei der Intendanz der 43. LdwITDiv. (1. Okt. 1906)
Konetschnigg Wilhelm Ⓜ D2. bei der Intendanz der 13. LdwITDiv. (1. Okt. 1906)
Walter Emil beim Ldw. Fachrechnungsdepartement des M. f. LV. (1. Okt. 1906)
Calliari Peter Ⓜ D2. bei der Intendanz des LVKomdos. in Innsbruck (1. Okt. 1906)
Lang Ludwig bei der Intendanz des Ldwkomdos. in Zara (1. Okt. 1906)
Vojtek Anton Ⓜ D2. bei der Intendanz des Ldwkomdos. in Prag (1. Okt. 1906)
Werner Leopold Ⓜ D2. bei der Intendanz des Ldwkomdos. in Krakau (1. Okt. 1906)
Pröll Ernest beim Ldw. Fachrechnungsdepartement des M. f. LV. (1. Okt. 1906)
Černý Johann Ⓜ D2. beim Ldw. Fachrechnungsdepartement des M. f. LV. (1. Okt. 1906)
Bregar Alois Ⓜ D2. beim Ldw. Fachrechnungsdepartement des M. f. LV. (1. Okt. 1907)
Mayr Franz Ⓜ D2. beim Ldw. Fachrechnungsdepartement des M. f. LV. (1. Okt. 1907)
Machurka Karl Ⓜ D2. beim Ldw. Fachrechnungsdepartement des M. f. LV. (1. Okt. 1907)
Mayer Albert beim Ldw. Fachrechnungsdepartement des M. f. LV. (1. Okt. 1907)
Zitzmann Johann Ⓜ D2. beim Ldw. Fachrechnungsdepartement des M. f. LV. (1. Okt. 1907)
Arnelz Matthäus Ⓜ D2. beim Ldw. Fachrechnungsdepartement des M. f. LV. (1. Okt. 1907)
Hortia Gottlieb bei der Intendanz des Ldwkomdos. in Josefstadt (1. Okt. 1907)
Vale Alois Ⓜ D2. zug. dem Departement VI des M. f. LV. (1. Okt. 1907)
Bangert Eduard beim Ldw. Fachrechnungsdepartement des M. f. LV. (1. Okt. 1907)
Antoš Josef Ⓜ D2. bei der Intendanz des Ldwkomdos. in Krakau (1. Nov. 1907)

Landwehrrechnungspraktikanten

Kopecky Johann beim Ldw. Fachrechnungsdepartement des M. f. LV. (1. Okt. 1907)
Waltz Karl beim Ldw. Fachrechnungsdepartement des M. f. LV. (1. Okt. 1907)
Jandl Peter beim Ldw. Fachrechnungsdepartement des M. f. LV. (1. Okt. 1907)

Adjustierung

wie im k. u. k. Heere, jedoch mit gelben Metallknöpfen

Digitized by Google

Landwehrverpflegsbeamte

Nichtaktiv

In der Standesevidenz

Verpflegsakzessisten

8 Reg. **Heiß** Theodor Ⓜ (16. Nov. 1884)
14 „ **Boušek** Johann Ⓜ Ⓒ (1. Jän. 1887)
19 „ **Pilazewski** Johann Ⓜ Ⓒ (1. Nov. 1890)
1 „ **Herschmann** Paul Dr. phil. Ⓜ (1. Nov. 1890)
1 „ **Häusler** Josef Ⓜ (1. Jän. 1891)
1 „ **Fischer** Armin Ⓜ (1. Jän. 1891)
1 „ **Franke** Alfred Ⓜ (1. Jän. 1891)
12 „ **Tomaschek** Viktor Ⓜ (1. Jän. 1892)
22 „ **Roman** Josef Ⓜ (1. Jän. 1892)
19 „ **Janusz** Johann Ⓜ (1. Jän. 1893)
18 „ **Chomicki** Nathaniel Ⓜ Ⓒ (1. Jän. 1894)
1 „ **Michálek** Malachias Ⓜ (1. Jän. 1894)
3 „ **Drosg** Rudolf Ⓜ (1. Jän. 1895)
24 „ **Fichtinger** Josef Ⓜ (1. Jän. 1895)
8 „ **Chlupaty** Friedrich Ⓜ Ⓒ (1. Jän. 1895)
21 „ **Simon** Heinrich Ⓜ (1. Jän. 1895)
1 „ **Potočnik** Alois Ⓜ (1. Jän. 1895)
1 „ **Opitz** Rudolf Ⓜ (1. Jän. 1895)
21 „ **Popper** Josef Ⓜ (1. Jän. 1895)
1 „ **Schrantz** Otto Ⓜ (1. Jän. 1896)
22 „ **Gerschel** Norbert Ⓜ (1. Jän. 1896)
8 „ **Wiesler** Rudolf Dr. jur. Ⓜ (1. Jän. 1896)
24 „ **Král** Heinrich Ⓜ (1. Jän. 1896)
26 „ **Praedica** Emil Ⓜ (1. Jän. 1896)
16 „ **Stanek** Josef Ⓜ (1. Jän. 1896)
19 „ **Kozak** Theophil Ⓜ (1. Jän. 1896)
19 „ **Brenner** Abraham Ⓜ (1. Jän. 1896)
19 „ **Adler** Heinrich Ⓜ (1. Jän. 1896)
19 „ **Zubicki** Ladislaus Ⓜ (1. Jän. 1896)
1 „ **Prosel** Robert Ⓜ (1. Jän. 1896)
15 „ **Lukášik** Franz Ⓜ (1. Jän. 1896)
28 „ **Stifter** Rudolf Ⓜ (1. Jän. 1896)
13 „ **Otruba** Emanuel Ⓜ (1. Jän. 1896)
1 „ **Bilagher** Ubald Ⓜ (1. Jän. 1896)
1 „ **Utschik** Johann Ⓜ Ⓒ (16. Febr 1896)
25 „ **Halla** Robert Ⓜ (1. Jän. 1897)
25 „ **Černy** Johann Ⓜ Ⓒ (1. Jän. 1897)
19 „ **Claar** Maximilian Dr. phil. Ⓜ (1. Jän. 1897)
8 „ **Frenci** Theodor Ⓜ (1. Jän. 1897)
4 „ **Jereb** Paul Ⓜ (1. Jän. 1897)
13 Reg. **Wilhelm** Emil Ⓜ (1. Jän. 1897)
17 „ **Löffel** Josef Ⓜ (1. Jän. 1897)
3 „ **Ludwig** Adam Ⓜ (1. Jän. 1897)
19 „ **Brauner** Josef Dr. jur. Ⓜ (1. Jän. 1897)
35 „ **Žmurko** Adam Ⓜ (1. Jän. 1897)
7 „ **Nadler** Josef Ⓜ (1. Jän. 1897)
1 „ **Terček** Konrad Ⓜ (1. Jän. 1897)
9 „ **Hauser** Max Ⓜ (1. Jän. 1897)
19 „ **Gwozdowicz** Wladimir Ⓜ (1. Jän. 1897)
13 „ **Gromes** Gustav Ⓜ Ⓒ (1. Jän. 1897)
11 „ **Peterlongo** Silvio Ⓜ (1. Jän. 1897)
9 „ **Watzka** Josef Ⓜ (1. Jän. 1897)
16 „ **Wyporek** Anton Ⓜ (1. Jän. 1897)
27 „ **Jan** Jakob Ⓜ (1. Jän. 1897)
24 „ **Haymann** Robert Ⓜ (1. Jän. 1897)
25 „ **Jankovitsch** Josef Ⓜ (1. Jän. 1897)
1 „ **Pick** Alfred Ⓜ (1. Jän. 1897)
8 „ **Latzl** Otto Dr. jur. Ⓜ (1. Jän. 1897)
15 „ **Šindler** Jaroslaus Ⓜ (1. Jän. 1897)
13 „ **Rippl** Anton Ⓜ (1. Jän. 1897)
8 „ **Nechvile** Franz Ⓜ (1. Jän. 1897)
1 „ **Tenschert** Johann Ⓜ (1. Jän. 1897)
25 „ **Svoboda** Karl Ⓜ 1. Jän. 1897)
15 „ **Kosma** Rudolf (1. Jän. 1897)
14 „ **Neuschi** Franz Ⓜ (1. Jän. 1897)
8 „ **Souček** Franz Ⓜ (1. Jän. 1897)
1 „ **Stephan** Ludwig Ⓜ (1. Jän. 1897)
28 „ **Taborský** Jaroslaus Ⓜ (1. Jän. 1897)
8 „ **Chmelik** Josef Ⓜ (1. Jän. 1897)
11 „ **Mader** Josef Ⓜ (1. Jän. 1897)
8 „ **Hrnčif** Franz Ⓜ (1. Jän. 1897)
1 „ **Liquornik** Chaim Ⓜ (1. Jän. 1897)
15 „ **Klein** Johann Ⓜ (1. Jän. 1897)
7 „ **Klapka** Benedikt Ⓜ (1. Jän. 1897)
27 „ **Mencinger** Johann Ⓜ (1. Jän. 1897)
12 „ **Formann** Jaroslaus Ⓜ (1. Jän. 1897)
5 „ **Trost** Johann Ⓜ (1. Jän. 1897)
4 „ **Koller** Felix Ⓜ (1. Jän. 1897)
1 „ **Böhm** Anton Ⓜ (1. Jän. 1898)
1 „ **Podgraischek** Ludwig Ⓜ (1. Jän. 1898)
27 „ **Reisner** Johann Ⓜ (1. Jän. 1898)
4 „ **Lehofer** August Ⓜ (1. Jän. 1898)
1 „ **Schweighofer** Alfred Ⓜ (1. Jän. 1898)

Digitized by Google

24 Reg. **Pilzer** Anton Ⓜ (1. Jän. 1898)
1 „ **Bettelheim** Heinrich Dr. jur. (1. Jän. 1898)
13 „ **Kaufler** Felix Dr. phil. Ⓜ (1. Jän. 1898)
3 „ **Böhm** Oskar Dr. jur. Ⓜ (1. Jän. 1898)
15 „ **Řebíček** Josef Ⓜ (1. Jän. 1898)
1 „ **Kříž** Heinrich Ⓜ (1. Jän. 1898)
31 „ **Fuchs** Karl Ⓜ (1. Jän. 1898)
15 „ **Werner** Wladimir Ⓜ (1. Jän. 1898)
18 „ **Kopyscianski** Michael Ⓜ (1. Jän. 1898)
25 „ **Kesner** Josef ⊙ Ⓜ (1. Jän. 1898)
5 „ **Uratović** Franz Ⓜ (1. Jän. 1898)
11 „ **Pobitzer** Benedikt Ⓜ (1. Jän. 1898)
15 „ **Goblet** Armand Ⓜ Ⓒ (1. Jän. 1898)
1 „ **Koszak** Nikolaus Ⓜ (1. Jän. 1898)
1 „ **Lacroix** Richard Ⓜ (1. Jän. 1898)
20 „ **Gruber** Eduard Ⓜ (1. Jän. 1898)
8 „ **Sedláček** Ludwig Ⓜ (1. Jän. 1898)
9 „ **Egermann** Josef Ⓜ (1. Jän. 1898)
9 „ **Hertl** Karl Ⓜ (1. Jän. 1898)
1 „ **Volenec** Radim Ⓜ (1. Jän. 1898)
1 „ **Gürtler** Otto Ⓜ (1. Jän. 1898)
5 „ **Štrekelj** Anton Ⓜ (1. Jän. 1898)
15 „ **Švestka** Wenzel Ⓜ (1. Jän. 1898)
18 „ **Opolski** Thaddäus Ⓜ (1. Jän. 1898)
8 „ **Nedošinský** Emanuel Ⓜ (1. Jän. 1898)
22 „ **Fastnacht** Johann Ⓜ (1. Jän. (1898)
11 „ **Havrda** Josef Ⓜ (1. Jän. 1898)
33 „ **Grochowski** v. **Łubicz** Kasimir Ⓜ (1. Jän. 1898)
1 „ **Demmer** Friedrich Dr. phil. Ⓜ (1. Jän. 1898)
14 „ **Mafocha** Karl Ⓜ (1. Jän. 1898)
7 „ **Pešek** Franz Ⓜ (1. Jän. 1898)
9 „ **Ondrušek** Josef Ⓜ (1. Jän. 1898)
13 „ **König** Edmund Ⓜ (1. Jän. 1898)
25 „ **Macenauer** Franz Ⓜ (1. Jän 1898)
15 „ **Kočí** Jaroslaus Ⓜ (1. Jän. 1898)
8 „ **Leder** Oskar ⊙ Ⓜ (1. Jän. 1898)
13 „ **Destal** Wenzel Ⓜ (1. Jän. 1898)
4 „ **Pawelek** Erwin Ⓜ (1. Jän. 1898)
14 „ **Hrbáč** Franz Ⓜ (1. Jän. 1898)
8 „ **Peyr** Julius Ⓜ (1. Jän. 1898)
8 „ **Tuma** Wenzel Ⓜ (1. Jän. 1898)
25 „ **Řezáč** Heinrich Ⓜ (1. Jän. 1898)
12 „ **Vacek** Heinrich Ⓜ (1. Jän. 1898)
10 „ **Sekerka** Johann ⊙ Ⓜ (1. Jän. 1898)
8 „ **Kasalický** Alois Ⓜ (1. Jän. 1898)
5 „ **Benardelli** Roman Ⓜ (1. Jän. 1898)
30 „ **Maixner** Miloslaus Ⓜ (1. Jän. 1898)
34 „ **Chwalibogowski** v. **Nałęcz** Moritz Ritt. Ⓜ (1. Jän. 1898)
29 „ **Vondrouš** Wenzel Ⓜ (1. Jän. 1898)
7 „ **Váša** Zdenko Ⓜ (1. Jän. 1898)
30 „ **Skokan** Wenzel Ⓜ (1. Jän. 1898)
5 „ **Bognolo** Hugo Ⓜ (1. Jän. 1898)
1 „ **Látal** Franz Ⓜ (1. Jän. 1898)

19 Reg. **Jaśniewski** Bronislaus Ⓜ (15. Febr. 1898)
1 „ **Schwarz** Karl Ⓜ (1. Jän. 1898)
1 „ **Lederer** Karl Ⓜ (1. Jän. 1899)
1 „ **Wymětal** Wilhelm Ritt. v. Ⓜ (1. Jän. 1899)
8 „ **Popper** Josef Ⓜ (1. Jän. 1899)
1 „ **Mráz** Franz Dr. jur. Ⓜ Ⓒ (1. Jän. 1898)
19 „ **Schreiber** rekte **Korn** David Ⓜ (1. Jän. 1899)
16 „ **Wasung** Ladislaus Dr. phil. Ⓜ Ⓒ (1. Jän. 1899)
8 „ **Švácha** Miloš Dr. jur. Ⓜ Ⓒ (1. Jän. 1899)
1 „ **Kautz** Johann Ⓜ (1. Jän. 1899)
1 „ **Kaltenbäck** Viktor Ⓜ (1. Jän. 1899)
11 „ **Schramek** Otto Ⓜ (1. Jän. 1899)
10 „ **Bergmann** Rudolf Ⓜ (1. Jän. 1899)
10 „ **Prager** Franz Ⓜ (1. Jän. 1899)
1 „ **Bratassewicz** Richard Ⓜ (1. Jän. 1899)
15 „ **Hukiewicz** Konstantin Ⓜ (1. Jän. 1899)
1 „ **Berger** Simon Ⓜ (1. Jän. 1899)
11 „ **Goliath** Leo Ⓜ (1. Jän. 1899)
15 „ **Hausotter** Alexander Ⓜ (1. Jän. 1899)
15 „ **Fromm** Ottokar Ⓜ (1. Jän. 1899)
9 „ **Balcar** Ottokar Ⓜ (1. Jän. 1899)
3 „ **Lubec** Emil Dr. jur. Ⓜ (1. Jän. 1899)
1 „ **Newolka** Viktor Ⓜ (1. Jän. 1899)
29 „ **Přenosil** Gottlieb Ⓜ (1. Jän. 1899)
13 „ **Tomaschek** Gustav Ⓜ (1. Jän. 1899)
8 „ **Hodek** Gustav Ⓜ (1. Jän. 1899)
10 „ **Hübner** Franz Ⓜ (1. Jän. 1899)
25 „ **Pospíšil** Stanislaus Ⓜ (1. Jän. 1899)
1 „ **Feucht** Karl Ⓜ (1. Jän. 1899)
19 „ **Faszczewski** Boleslaus v. Ⓜ (1. Jän. 1899)
1 „ **Kropiwnicki** Alexander v. Ⓜ (1. Jän.1899)
13 „ **Patočka** Johann Ⓜ (1. Jän. 1899)
14 „ **Tálský** Franz Ⓜ (1. Jän. 1899)
16 „ **Zatwarnicki** August Ⓜ (1. Jän. 1899)
8 „ **Moučka** Josef Ⓜ (1. Jän. 1899)
7 „ **Pánik** Jaroslaus Ⓜ (1. Jän. 1899)
19 „ **Romański** Viktor Ⓜ (1. Jän. 1899)
29 „ **Stein** Siegfried Ⓜ (1. Jän. 1899)
30 „ **Vyskočil** Franz Ⓜ (1. Jän. 1899)
18 „ **Richter** Rudolf Ⓜ (1. Jän. 1899)
27 „ **Adler** Stanislaus Ⓜ (1. Jän. 1899)
1 „ **Schein** Rudolf Ⓜ (1. Jän. 1899)
11 „ **Gregori** Rudolf Ⓜ (1. Jän. 1899)
8 „ **Welz** Arnold Ⓜ (1. Jän. 1899)
34 „ **Wolfram** Konrad Ⓜ (1. Jän. 1899)
7 „ **Jelinek** Emanuel Ⓜ (1. Jän. 1899)
14 „ **Časlava** Rudolf Ⓜ (1. Jän. 1899)
36 „ **Janowski** Benno Ⓜ (1. Jän. 1899)
32 „ **Bieliński** Boleslaus Ⓜ (1. Jän. 1899)
12 „ **Krása** Alois Ⓜ (1. Jän. 1899)

Digitized by Google

1 Reg. **Lorek** Gottlieb (1. Jän. 1899)
8 „ **Jiroček** Bohuslav (1. Jän. 1899)
27 „ **Šetina** Franz (1. Jän. 1899)
27 „ **Klavžar** Meliton (1. Jän. 1899)
8 „ **Wejtruba** Josef (1. Jän. 1899)
16 „ **Bobrzyński** Miecislaus (1. Jän. 1899)
1 „ **Weinberger** Armin (1. Jän. 1899)
31 „ **Niemierowski** Siegmund (1. Jän. 1899)
1 „ **Weiss** Wilhelm (1. Jän. 1899)
13 „ **Horáček** Franz (1. Jän. 1899)
8 „ **Schamberger** Ludwig (1. Jän. 1899)
30 „ **Velik** Gottlieb (1. Jän. 1899)
5 „ **Arnstein** Josef Dr. jur. (1. Jän. 1899)
9 „ **Leiek** Karl (1. Jän. 1899)
1 „ **Brenner** Karl (1. Jän. 1899)
16 „ **Hubczeńko** Roman (1. Jän. 1899)
14 „ **Čermák** Michael (1. Jän. 1899)
1 „ **Scheucher** Richard (1. Jän. 1899)
24 „ **Ingerle** Raimund (1. Jän. 1899)
22 „ **Herz** Oskar (1. Jän. 1899)
25 „ **Kuchař** Eduard (1. Jän. 1899)
25 „ **Janča** Alois (1. Jän. 1899)
12 „ **Kubásek** Ottokar (1. Jän. 1899)
1 „ **Richter** Josef (1. Jän. 1899)
8 „ **Čuba** Franz (1. Jän. 1899)
6 „ **Wenisch** Franz (1. Jän. 1899)
22 „ **Swiergocki** Leopold (1. Jän. 1899)
36 „ **Turzański** v. **Turza-Kahanowicz** Michael (1. Jän. 1899)
1 „ **Petruszewicz** Roman (15. Jän. 1899)
1 „ **Loibl** Anton (15. Febr. 1899)
3 „ **Lettner** Johann (1. April 1899)
26 „ **Zinauer** Friedrich (1. Mai 1899)
35 „ **Lorber** Majer (1. Juni 1899)
14 „ **Pavlu** Klemens (16. Juli 1899)
1 „ **Svatoň** Josef (1. Dez. 1899)
13 „ **Čepek** Franz (1. Jän. 1900)
1 „ **Mandl** Leopold (1. Jän. 1900)
1 „ **Pollak** Géza (1. Jän. 1900)
8 „ **Havliček** Johann (1. Jän. 1900)
8 „ **Hobza** Anton Dr. jur. (1. Jän. 1900)
14 „ **Calábek** Karl Dr. jur. (1. Jän. 1900)
19 „ **Zeidler** Ferdinand Dr. jur. (1. Jän. 1900)
8 „ **Watzek** Anton (1. Jän. 1900)
17 „ **Hörunter Eugen** (1. Jän. 1900)
1 „ **Baldauf** Anton Dr. phil. (1. Jän. 1900)
9 „ **Möschl** Leopold (1. Jän. 1900)
9 „ **Frank** Franz (1. Jän. 1900)
19 „ **Rudawski** Miron (1. Jän. 1900)
6 „ **Mallat** Ivo (1. Jän. 1900)

1 Reg. **Lichtenstein** Georg Dr. jur. (1. Jän. 1900)
1 „ **Balban** Maximilian Dr. jur. (1. Jän. 1900)
23 „ **Loger** Friedrich (1. Jän. 1900)
1 „ **Gatter** Ernst (1. Jän. 1900)
20 „ **Goldfeld** Isidor Dr. jur. (1. Jän. 1900)
1 „ **Michel** Johann Dr. jur. (1. Jän. 1900)
22 „ **Pawiuk** Wladimir (1. Jän. 1900)
33 „ **Siegelbaum** Oskar (1. Jän. 1900)
16 „ **Grzędzielski** Johann (1. Jän. 1900)
32 „ **Gołąb** Stanislaus (1. Jän. 1900)
1 „ **Toperczer** Robert v. (1. Jän. 1900)
20 „ **Kleczewski** Miecislaus (1. Jän. 1900)
16 „ **Diouhý** Peter (16. März 1900)
1 „ **Lukesch** Franz (16. Juni 1900)
5 „ **Marin** Anton (15. Dez. 1900)
8 „ **Smetánka** Emil Dr. phil. (1. Jän. 1901)
1 „ **Stěrba** Silvester Dr. jur. (1. Jän. 1901)
1 „ **Schwinner** Josef (1. Jän. 1901)
18 „ **Sawiuk** Alexander Dr. jur. (1. Jän. 1901)
1 „ **Schnitt** Hermann Dr. jur. (1. Jän. 1901)
36 „ **Pieprzak** Stephan (1. Jän. 1901)
19 „ **Herzig** Josef (1. Jän. 1901)
36 „ **Jurkiewicz** Marian Dr. jur. (1. Jän. 1901)
8 „ **Sommer** Josef (15. März 1901)
1 „ **Habiger** Karl (B. B. (1. Mai 1901)
11 „ **Trojan** Josef Dr. jur. (1. Jän. 1902)
8 „ **Červenka** Johann (1. Jän. 1902)
22 „ **Kobyliański** Helios Dr. jur. u. phil (1. Jän. 1902)
3 „ **Päuer** Karl (1. Jän. 1902)
33 „ **Duszanek** Karl (1. Jän. 1902)
34 „ **Waśkowski** Witold (1. Jän. 1902)
31 „ **Nicó** Michael (1. Jän. 1902)
33 „ **Sabat** Wladimir (1. Jän. 1902)
1 „ **Grünwald** Paul Dr. jur. (1. Jän. 1902)
8 „ **Kopečny** Anton Dr. jur. (1. Jän. 1902)
30 „ **Vais** Zdenko (1. Jän. 1902)
1 „ **Michieli-Vitturi** Drusimir v. (1. Mai 1902)
11 „ **Flora** Max Dr. jur. (1. Jän. 1903)
1 „ **Markbreiter** Raoul Dr. jur. (1. Jän. 1903)
1 „ **Merena** Miroslaus (1. Jän. 1903)
1 „ **Kronos** Viktor (1. Jän. 1903)
9 „ **Hanza** Karl (1. Jän. 1903)
31 „ **Klima** Theophil (1. Jän. 1904)
24 „ **Jansa** Josef (1. Jän. 1904)
11 „ **Pechan** Franz (1. Jän. 1904)
32 „ **Szteliga** Martin Dr. jur. (1. Jän. 1904)
19 „ **Baczyński** Dionysius (1. Jän 1904)
19 „ **Karabanowski** Michael (1. Jän. 1905)
17 „ **Pola** Paul (1. Jän. 1905)
19 „ **Wysocki** Alexander (1. Jän. 1907)

Digitized by Google

Im Verhältnis der Evidenz der Landwehr

Verpflegsoffizial 1. Klasse

Wysocki Bronislaus Ritt. v. Ⓜ Ⓒ B. B. (1. Mai 1888)

Verpflegsoffizial 3. Klasse

Fuchs Johann Ⓜ B. B. (1. Mai 1901)

Verpflegsakzessisten

Czapka Ferdinand Ⓜ (1. Jän. 1874)
Kaubik Josef Ⓚ Ⓜ Ⓒ (1. Dez. 1877)
Reinelt Wenzel Ⓜ (1. Dez. 1877)
Dierkes Alexander Ritt. v. Ⓜ Ⓒ (1. Nov. 1878)
Waclawiček Eduard Ritt. v. Ⓜ (1. Nov. 1878)
Schneider Johann Ⓜ (1. Nov. 1878)
Pressen Josef Edl. v. Dr. jur. Ⓜ (1. Nov. 1878)
Hoffmann Gustav Ⓜ (1. Nov. 1879)
Ozarkiewicz Longin Ⓜ (1. Nov. 1880)
Repetty Felix Ⓜ (1. Nov. 1880)
Wessely Rudolf Dr. jur. Ⓚ Ⓜ Ⓒ (1. Nov. 1881)
Waltera Leopold Ⓜ (1. Nov. 1881)
Fischer Rudolf Dr. jur. Ⓚ Ⓜ (1. Nov. 1881)
Lukas Gustav Ⓜ Ⓒ (1. Nov. 1882)
Postelberg Emil Dr. jur. Ⓜ (1. Nov. 1882)
Barber Karl Ⓜ (1. Nov. 1882)
Meluzin Josef Ⓜ (1. Nov. 1882)
Bergmann Karl Ⓜ Ⓒ (1. Nov. 1882)
Platz Ignaz Ⓜ (1. Nov. 1882)
Michalek Ludwig Ⓜ (1. Nov. 1882)
Schanzer Eduard Ⓜ (1. Nov. 1882)
Klitsch Heinrich Dr. jur. Ⓜ (1. Nov. 1883)
Poppović Alexander Dr. jur. GVK m. Kr. Ⓜ Ⓒ (1. Nov. 1883)
Monath Julius Ⓜ (1. Nov. 1883)
Müller Karl Dr. jur. Ⓜ (1. Nov. 1883)
Herzberg Jakob Ⓜ (1. Nov. 1883)
Mondschein Leopold Dr. jur. Ⓜ (1. Nov. 1883)
Maurer Ludwig Ⓜ (1. Nov. 1883)
Melcher Karl Dr. jur. Ⓜ Ⓒ (1. Nov. 1883)
Halbaerth Franz Ⓜ (1. Nov. 1883)
Cartellieri Wilhelm Dr. phil. Ⓜ (1. Nov. 1883)
Linke Bernhard Ⓜ (1. Nov. 1883)
Suchomel Eduard Ⓜ (1. Nov. 1883)
Schubert Johann Ⓜ (1. Nov. 1883)
Weiß Johann Ⓜ (1. Nov. 1883)
Radosich Alexander Ⓜ (1. Nov. 1883)
Petschner Eduard Dr. jur. Ⓜ (1. Nov. 1883)
Trakal Josef Dr. jur. Ⓜ (16. Nov. 1884)
Kudernaczek Friedrich Ⓜ (16. Nov. 1884)
Kersch Rudolf Ⓜ (16. Nov. 1884)
Barth Karl Ⓜ (16. Nov. 1884)
Winter Julius Ⓜ (16. Nov. 1884)
Sperro Ladislaus Ⓜ (16. Nov. 1884)
Moller Hugo Ⓜ (16. Nov. 1884)
Gluziński Thaddäus Dr. jur. Ⓜ (16. Nov. 1884)
Mayer Franz Ⓜ (16. Nov. 1884)
Ofner Karl Ⓜ Ⓒ (16. Nov. 1884)
Teichgräber Hermann Ⓜ Ⓒ (16. Nov. 1884)
Warzeszkiewicz Ladislaus Dr. jur. Ⓜ (16. Nov 1884)
Abhelter Alfred Ⓜ Ⓒ (16. Nov. 1884)
Czerny Marian Ⓜ Ⓒ (16. Nov. 1884)
Summerecker Hugo Ⓜ Ⓒ (16. Nov. 1884)
Beránek Franz Ⓜ (16. Nov. 1884)
Zentner Franz Dr. Ⓜ (1. Nov. 1885)
Obernbreit Ludwig Ⓜ (1. Nov. 1885)
Köpf Maximilian Ⓜ (1. Nov. 1885)
Allina Ignaz Ⓜ (1. Nov. 1885)
Rappaport Isaak Dr. jur. Ⓜ (1. Nov. 1885)
Kathrein Rudolf Ⓜ (1. Nov. 1885)
Kumár Albin Ⓜ (1. Nov. 1885)
Sator Stephan Ⓜ (1. Nov. 1885)
Dulewski Stanislaus Ⓜ Ⓒ (1. Nov. 1885)
Bohutinsky Karl Ⓜ (1. Nov. 1885)
Karger Wilhelm Ⓜ (1. Nov. 1885)
Ripar Alois Ⓜ (1. Nov. 1885)
Darm Isaak Ⓜ (1. Nov. 1885)
Furlani Ludwig Ⓜ Ⓒ (1. Nov. 1885)
Mayer Ludwig Ⓜ (1. Feb. 1886)
Broch Philipp Dr. phil. Ⓜ (1. Jän. 1887)
Hahn Karl Ⓜ (1. Jän. 1887)
Jodek Robert Ⓜ (1. Jän. 1887)
Stern Moritz Ⓜ (1. Jän. 1887)
Dvořak Ernst Ⓜ (1. Jän. 1887)

Digitized by Google

Gollerstepper Simon Ⓜ (1. Jän. 1887)
Kohn Hugo Ⓜ (1. Jän. 1887)
Wesselý Gustav Ⓜ (1. Jän. 1887)
Angermann Stanislaus Dr. jur. Ⓜ (1. Jän. 1887)
Braun Julius Ⓜ Ⓒ (1. Jän. 1887)
Ungar Franz Ⓜ (1. Jän. 1887)
Drozdowski Stanislaus Ritt. v. Dr. jur. Ⓜ Ⓒ (1. Jän. 1887)
Vorlíček Karl Ⓜ (1. Jän. 1887)
Steinachneider Jakob Ⓜ (1. Jän. 1887)
Machatschek Emil Ⓜ Ⓒ (1. Jän. 1887)
Solak Franz Ⓜ (1. Jän. 1887)
Sutter Eugen Ⓜ Ⓒ (1. Jän. 1887)
Wenzl Rudolf Ⓜ (1. Jän. 1888)
Leiß Karl Dr. phil. Ⓜ Ⓒ (1. Jän. 1888)
Weiß Artur Ⓜ (1. Jän. 1888)
Gallina August Ⓜ Ⓒ (1. Jän. 1888)
Mahl Josef Ⓜ (15. Juli 1888)
Hecht Viktor Ⓜ (1. Dez. 1888)
Mack Rudolf Ritt. v. Ⓜ Ⓒ (1. Dez. 1888)
Glück Emil Ⓜ (1. Dez. 1888)
Stiglitz Theodor Ⓜ (1. Dez. 1888)
Kaar Felix Ⓜ (1. Dez. 1888)
Ellenbogen Simon Ⓜ (1. Dez. 1888)
Weiß August Ⓜ (1. Dez. 1888)
Bendel Adolf Dr. jur. Ⓜ (1. Dez. 1888)
Bibus Karl Ⓜ Ⓒ (1. Dez. 1888)
Hödl Roman Dr. phil. Ⓜ (1. Dez. 1888)
Seidler Hugo Dr. jur. Ⓜ (1. Dez. 1888)
Hoenig Rudolf Ⓜ (1. Dez. 1888)
Fuchs Friedrich Ⓜ B. B. (1. Nov. 1889)
Bruckner Franz Ⓜ Ⓒ (1. Dez. 1889)
Gottwald Heinrich Ⓜ (1. Dez. 1889)
Mayer Johann Ⓜ (1. Dez. 1889)
Śliwiński Bronislaus Ⓜ (1. Dez. 1889)
Turba Gustav Dr. phil. Ⓜ Ⓒ (1. Dez. 1889)
Male Josef Ⓜ (1. Dez. 1889)
Höfner Friedrich Dr. jur. Ⓜ Ⓒ (1. Dez. 1889)
Havelka Johann Ⓜ (1. Nov. 1890)
Stern Isidor Ⓜ (1. Nov. 1890)
Frank Johann Ⓜ Ⓒ (1. Nov. 1890)
Wulkan Artur Ⓜ (1. Nov. 1890)
Eisner Wilhelm Dr. jur. Ⓜ (1. Nov. 1890)
Karl Karl Ⓜ (1. Nov. 1890)
Scheiger Adolf Edl. v. Ⓜ (1. Nov. 1890)
Hlišák Engelbert Ⓜ Ⓒ (1. Nov. 1890)
Nießner Karl Ⓜ Ⓒ (1. Nov. 1890)
Feist Karl Ⓜ Ⓒ (1. Nov. 1890)
Pachinger Anton Ⓜ (1. Nov. 1890)
Koller Georg Ⓜ (1. Nov. 1890)
Kulik Daniel Dr. jur. Ⓜ (1. Nov. 1890)
Mandl Arnold Ⓜ (1. Nov. 1890)
Prusik Ernst Dr. jur. Ⓜ Ⓒ (1. Nov. 1890)
Berger Gustav Ⓜ Ⓒ (1. Nov. 1890)
Kudelski Bolesław Ⓜ Ⓒ (1. Nov. 1890)
Pełeński Johann Ⓜ (1. Nov. 1890)
Peters Guido (1. Ⓜ Nov. 1890)
Vodopivec Anton Ⓜ Ⓒ (1. Nov. 1890)
Fritz Alois Ⓜ (1. Nov. 1890)
Lukach Viktor Ⓜ (1. Nov. 1890)
Mayer Heinrich Ⓜ Ⓒ (1. Nov. 1890)
Kaffer Johann Ⓜ (1. Nov. 1890)
Schebesta Wilhelm Ⓜ (1. Nov. 1890)
Rząca Franz Ⓜ Ⓒ (1. Nov. 1890)
Teufelberger Richard Ⓜ (1. Nov. 1890)
Schießl Josef Ⓜ Ⓒ (1. Nov. 1890)
Novotný Ferdinand Ⓜ (1. Nov. 1890)
Nathan Otto Ⓜ (1. Nov. 1890)
Boguslawski Alois Dr. jur. Ⓜ Ⓒ (1. Nov. 1890)
Broniewski Heinrich Ritt. v. Ⓜ (1. Nov. 1890)
Reichard v. Reichardsperg Alexander Ⓜ (1. Nov. 1890)
Spitz Richard Ⓜ (1. Nov. 1890)
Steffan Rudolf Ⓜ (1. Nov. 1890)
Fritz August Ⓜ (1. Nov. 1890)
Tomeš Josef ⊙ Ⓜ (1. Nov. 1890)
Kuta Anton Ⓜ (1. Nov. 1890)
Förster Franz Ⓜ Ⓒ (1. Nov. 1890)
Schwarz Otto Dr. jur. Ⓜ (1. Jän. 1891)
Schmid Anton Ⓜ (1. Jän. 1891)
Liermberger Albert Ⓜ (1. Jän. 1891)
Heinisch Eugen Ⓜ (1. Jän. 1891)
Jandl Alexander ⊙ Ⓜ (1. Jän. 1891)
Maix Adolf Ⓜ (1. Jän. 1891)
Hecht Franz Ⓜ (1. Jän. 1891)
Schimitschek Ferdinand Ⓜ (1. Jän. 1891)
Fürst Rudolf Dr. phil. Ⓜ (1. Jän. 1891)
Stecki Vinzenz Ⓜ (1. Jän. 1891)
Karner Anton Ⓜ (1. Jän. 1891)
Preiß Alois Ⓜ (1. Jän. 1891)
Strobach Ferdinand Ⓜ (1. Jän. 1891)
Goldhammer Michael Ⓜ (1. Jän. 1891)
Beer Eduard Dr. jur. Ⓜ (1. Jän. 1891)
Thieben Emil Ⓜ (1. Jän. 1892)
Sandler Josef Dr. jur. Ⓜ (1. Jän. 1892)
Hangel Georg Ⓜ (1. Jän. 1892)
Wilkens Erich Ⓜ (1. Jän. 1892)
Kaisler Anton Ⓜ (1. Jän. 1892)
Kavčič Edmund Ⓜ (1. Jän. 1892)
Stöger Franz Ⓜ (1. Jän. 1892)
Kreuzbauer Karl Dr. jur. Ⓜ (1. Jän. 1892)
Rössel Richard Ⓜ (1. Jän. 1892)
Schubert v. Soldern Fortunat Ritt. Dr. jur. Ⓜ (1. Jän. 1892)
Novaković Michael Ⓜ (16. Febr. 1892)
Pauler Ludwig Ⓜ (1. Jän. 1893)
Randhartinger-Fuchs Rudolf Ⓜ (1. Jän. 1893)
Šťastný Augustin Ⓜ (1. Jän. 1893)
Langer Robert Ⓜ (1. Jän. 1893)
Sobotka Anton Dr. jur. Ⓜ (1. Jän. 1893)
Schüller Ignaz Ⓜ (1. Jän. 1893)
Vosáhlo Josef Ⓜ (1. Jän. 1893)
Tamme Karl Edl. v. Ⓜ (1. Jän. 1893)
Schwarzer Josef Ⓜ Ⓒ (1. Jän. 1893)

Digitized by Google

Bronner Ferdinand Dr. phil. Ⓜ Ⓒ (1. Jän. 1893)
Heigel Franz Ⓜ (1. Jän. 1893)
Heilpern Johann Dr. phil. Ⓜ (1. Jän. 1893)
Ruziczka Richard Ⓜ Ⓒ (1. Jän. 1893)
Gamerith Karl Ⓜ (1. Jän. 1893)
Gentilomo Gjulio Ⓜ (1. Jän. 1893)
Czerweny Ludwig Ⓜ (1. Jän. 1893)
Čurda Heinrich Ⓜ (1. Jän. 1893)
Körner Reinhold Ⓜ (1. Jän. 1893)
Allers Arnold Dr. phil. Ⓜ (1. Jän. 1893)
Heller Josef Ⓜ (1. Jän. 1893)
Winkler Robert Dr. jur. Ⓜ (1. Jän. 1893)
Melzer Josef Ⓜ Ⓒ (1. Jän. 1893)
Jungwirth Max Ⓜ (1. Jän. 1893)
Janežič Anton Ⓜ (1. Jän. 1893)
Prohazka Ignaz Ⓜ (1. Jän. 1893)
Pfitzner Josef Ⓜ (1. Jän. 1893)
Gerlich Gustav Ⓜ (1. Jän. 1893)
Polanský Robert Ⓜ Ⓒ (1. Jän. 1893)
Jirsch Gustav Ⓜ (1. Jän. 1893)
Zathey Michael Ⓜ (1. Jän. 1893)
Hottenstein Georg Ⓜ (1. Jän. 1893)
Fosco Hugo Ⓜ (1. Jän. 1893)
Háva Alois Ⓜ Ⓜ (1. Jän. 1893)
Kočí Josef Ⓜ (1. Jän. 1893)
Rękas Eduard Ⓜ (1. Jän. 1893)
Schöpf Franz Ⓜ Ⓒ (1. Jän. 1893)
Wimmer Johann Ⓜ (1. Jän. 1893)
Kupka Wenzel Ⓜ (1. Jän. 1893)
Krenner Alois Ⓜ (1. Febr. 1893)
Pipenbacher Josef Dr. phil. Ⓜ (15. Juni 1893)
Schnitzer Adolf Dr. jur. Ⓜ Ⓒ (1. Jän. 1894)
Koczirz Adolf Dr. phil. Ⓜ (1. Jän. 1894)
Pollinger Johann Ⓜ (1. Jän. 1894)
Elwert Maximilian Ⓜ (1. Jän. 1894)
Miović Alexander Dr. jur. Ⓜ Ⓒ (1. Jän. 1894)
Hänsel Adolf Ⓜ (1. Jän. 1894)
Huber Josef Ⓜ (1. Jän. 1894)
Råcek Wladimir Ⓜ (1. Jän. 1894)
Haas Matthias Ⓜ (1. Jän. 1894)
Kaindel Anton Ⓜ (1. Jän. 1894)
Fränkel Siegmund Ⓜ (1. Jän. 1894)
Popper Otto Ⓜ (1. Jän. 1894)
Stein Wolf Ⓜ (1. Jän. 1894)
Trusz Wladimir Ⓜ (1. Jän. 1894)
Krblich Franz Ⓜ (1. Jän. 1894)
Pospischil Hermann Ⓜ (1. Jän. 1894)
Secký Rudolf Ⓜ (1. Jän. 1894)
Brumi Leopold Ⓜ (1. Jän. 1894)
Kindermann Otto Ⓜ (1. Jän. 1894)
Lenk Josef Ⓜ (1. Jän. 1894)
Meissl Richard Ⓜ (1. Jän. 1894)
Chlup Alois Ⓜ (1. Jän. 1894)
Hottenstein Ludwig Ⓜ (1. Jän. 1894)
Rohlíček Josef Ⓜ (1. Jän. 1894)
Stark Franz ⊙ Ⓜ (1. Mai 1894)
Kopřiva Franz Edl. v. Dr. jur. Ⓜ (1. Jän. 1895)
Bretisch Siegmund Ⓜ (1. Jän. 1895)
Schneuer Ben Zion Ⓜ (1. Jän. 1895)
Panowsky Karl Ⓜ Ⓒ (1. Jän. 1895)
Wilhelm Bernhard Ⓜ (1. Jän. 1895)
Weber Josef Ⓜ (1. Jän. 1895)
Preißler Wilhelm Ⓜ (1. Jän. 1895)
Rissel Viktor Ⓜ (1. Jän. 1895)
Partycki Josef Dr. jur. Ⓜ Ⓒ (1. Jän. 1895)
Naiser Adolf Ⓜ (1. Jän. 1895)
Baum Josef Ⓜ (1. Jän. 1895)
Rohn Heinrich Dr. phil. Ⓜ (1. Jän. 1895)
Braumüller Rudolf Ritt. v. Ⓜ (1. Jän. 1895)
Reis Hermann Ⓜ (1. Jän. 1895)
Kainz Maximilian Ⓜ (1. Jän. 1895)
Heinz Johann Ⓜ (1. Jän. 1895)
Egermann Anton Ⓜ (1. Jän. 1895)
Dauber Robert v. Ⓜ (1. Jän. 1895)
Mäti Karl Ⓜ (1. Jän. 1895)
Paulmichl Karl Ⓜ (1. Jän. 1895)
Luhde Otto Ⓜ Ⓒ (1. Jän. 1895)
Miejnek Wenzel Ⓜ (1. Jän. 1895)
Hetzer Alfred Ⓜ (1. Jän. 1895)
Bloch Oskar Ⓜ (1. Jän. 1895)
Fuchsberger Karl Ⓜ (1. Jän. 1895)
Weigl Julius Ⓜ (1. Jän. 1895)
Tokarz Johann Dr. jur. Ⓜ Ⓒ (1. Jän. 1896)
Němeček Ignaz Ⓜ Ⓒ (1. Jän. 1896)
Victorin Hermann Dr. jur. Ⓜ (1. Jän. 1896)
Prassek Josef Ⓜ (1. Jän. 1896)
Salamon v. **Friedberg** Wilhelm Dr. phil. Ⓜ Ⓒ (1. Jän. 1896)
Mudra Wenzel Ⓜ (1. Jän. 1896)
Ilnicki v. **Sieniuszkiewicz** Stanislaus Ritt. Ⓜ Ⓒ (1. Jän. 1896)
Weller Hugo Ⓜ (1. Jän. 1896)
Raut Romul Dr. jur. Ⓜ (1. Jän. 1896)
Dvořak Josef Ⓜ (1. Jän. 1896)
Butter Julius Ⓜ (1. Jän. 1896)
Štěpán Martin Ⓜ (1. Jän. 1896)
Žmavc Johann Dr. phil. Ⓜ (1. Jän. 1896)
Ohnheiser Franz Ⓜ (1. Jän. 1906)
Sykora Wenzel Ⓜ (1. Jän. 1896)
Dražil Franz Ⓜ (1. Jän. 1896)
Fischer Johann Ⓜ (1. Jän. 1896)
Ginalski Stanislaus Dr. jur. Ⓜ (1. Jän. 1896)
Machek Anton Ⓜ (1. Jän. 1896)
Schweitzer Rudolf Ⓜ (1. Jän. 1896)
Šmarda Theodor Ⓜ (1. Jän. 1896)
Fierlinger Klaudius Freih. v. Dr. jur (1. Jän. 1896)
Pisařovic Wenzel Ⓜ (1. Jän. 1896)
Czerwiński Ladislaus Ⓜ (1. Jän. 1896)
Reinhard Albert Ⓜ (1. Jän. 1896)
Laden Berisch Ⓜ Ⓒ (1. Jän. 1896)
Simmer Josef Ⓜ (1. Jän. 1896)
Jordan Kasimir Ritt. v. Ⓜ (1. Jän. 1896)
Obermayer Max Ⓜ (1. Jän. 1896)

Digitized by Google

Skácel Johann Ⓜ (1. Jän. 1896)
Stegnar Raimund Ⓜ (1. Jän. 1896)
Hrnčíř Franz Ⓜ (1. April 1896)
Minkliński Anton Ⓜ (1. Jän. 1897)
Fadum Franz Ⓜ (1. Jän. 1897)
Bielek Eduard Ⓜ (1. Jän. 1897)
Mičoch Josef Ⓜ (1. Jän. 1897)
Großkopf Heinrich Ⓜ (1. Jän. 1897)
Schintler Alois Ⓜ (1. Jän. 1897)
Vraný Friedrich Ⓜ (1. Jän. 1897)
Zaluski Franz Ⓜ Ⓒ (1. Jän. 1897)
Hauer Alois Ⓜ (1. Jän. 1897)
Tworowski Adalbert Ⓜ (1. Jän. 1897)
Weber Ottokar Ⓜ (1. Jän. 1897)
Janicki Julian Ⓜ (1. Jän. 1897)
Renn Josef Ⓜ (1. Jän. 1897)
Hamrle Rudolf Ⓜ (1. März 1897)

Gomann Konstantin Ⓜ (1. Juni 1897)
Marbach Josef Ⓜ (4. Aug. 1897)
Herzig Bertold Dr. jur. Ⓜ (1. Jän. 1898)
Podhorsky Jaroslaus Ⓜ (1. Jän. 1898)
Smetana Paul Ⓜ (1. Jän. 1898)
Brandeis Ernst Ⓜ (1. Jän. 1898)
Edelmann Samuel Ⓜ (1. Jän. 1898)
Biscontini Jakob Dr. jur. Ⓜ (1. Jän. 1898)
Wodziński v. Jastrębiec Thaddäus Ritt. Ⓜ (1. Jän. 1898)
Lösoher Dominik Ⓜ (1. April 1898)
Leitner Johann Ⓜ (15. April 1898)
Miesliwetz Vinzenz Dr. jur. Ⓜ (1. Jän. 1899)
Petříček Philipp Dr. jur. Ⓜ (1. Jän. 1899)
Mianowski Marian Ⓜ (1. Jän. 1899)
Svačina Johann Ⓜ (1. Jän. 1900)
Paufler Friedrich Ⓜ (1. April 1900)

Adjustierung

wie im k. u. k. Heere, jedoch mit gelben Metallknöpfen

Digitized by Google

Landwehrregistratursbeamte

Registratursoffiziale 1. Klasse

Wieliczker Heinrich Ⓜ D2. beim Ldwkomdo. in Lemberg (1. Mai 1902)
Staff Franz Ⓜ D2. beim Ldwkomdo. in Prag (1. Mai 1902)
Erben Karl Ⓜ D2. beim LVKomdo. in Innsbruck (1. Mai 1902)
Lampar Karl Ⓜ D2. beim Ldwkomdo. in Graz (1. Mai 1902)
Zwierzina Eduard Ⓜ D2. beim Ldwkomdo. in Josefstadt (1. Mai 1902)

Registratursoffiziale 2. Klasse

Brusch Karl Ⓚ Ⓜ D2. beim Ldwkomdo. in Krakau (1. Mai 1903)
Oberst Anton Ⓜ D1. beim Ldwkomdo. in Przemyśl (WG) (1. Nov. 1904)
Pavlas Anton Ⓜ D2. beim Ldwkomdo. in Wien (1. Nov. 1904)
Benda Heinrich Ⓜ D2. beim Ldwkomdo. in Graz (1. Mai 1905)
Tomášek Ignaz Ⓜ D2. beim Ldwkomdo. in Krakau (1. Mai 1906)

Registratursoffiziale 3. Klasse

Pawliček Eduard Ⓜ D2. beim LVKomdo. in in Innsbruck (1. Mai 1901)
Hönel Josef Ⓜ D2. beim Ldwkomdo. in Josefstadt (1. Mai 1901)
Iwanowicz Stephan Ⓜ D2. beim Ldwkomdo. in Przemyśl (1. Nov. 1901)
Graf Leopold Ⓜ D2. beim Ldwkomdo. in Wien (1. Nov. 1901)
Müller Hubert Ⓜ D2. beim Ldwkomdo. in Zara (1. Nov. 1901)
Ziltsch August Ⓜ D2. beim Ldwkomdo. in Graz (1. Nov. 1903)

Registratursakzessisten

Bellavič Johann Ⓜ D2. beim Ldwkomdo. in Wien (1. Nov. 1905)
Nachmann Josef Ⓜ D2. beim Ldwkomdo. in Przemyśl (1. Mai 1906)
Zangerl Johann Ⓜ D2. beim LVKmdo. in Innsbruck (1. Mai 1907)
Dösinger Johann Ⓜ D2. beim Ldwkomdo. in Prag (1. Mai 1907)
Dechmanský Karl Ⓜ D2. beim Ldwkomdo. in Przemyśl (1. Nov. 1907)

Adjustierung

wie im k. u. k. Heere, jedoch mit gelben glatten Metallknöpfen

Digitized by Google

Landwehrmedikamentenbeamte

Nichtaktiv

In der Standesevidenz

Medikamentenakzessisten

3 Reg. **Rauscher** Eduard (M) (4. Okt. 1885)
21 „ **Grellepois** Ludwig (M) (2. Dez. 1888)
16 „ **Waligórsky** Stanislaus (M) (2. Febr. 1890)
22 „ **Kuzmany** Alexander (M) (13. Nov. 1890)
II „ **Ravina** Simon (M) (1. Nov. 1891)
19 „ **Rechen** Jakob (M) (1. Nov. 1891)
3 „ **Lanzendörfer** Emil (M) (1. Nov. 1891)
1 „ **Kottas** Alois (M) (1. Nov. 1892)
33 „ **Kornhaber** Emanuel (M) (1. Nov. 1893)
16 „ **Walter** Josef (M) (1. Nov. 1893)
19 „ **Paczosiński** Kasimir (M) (1. Nov. 1893)
22 „ **Benedikt** Josef (M) (1. Nov. 1894)
22 „ **Storfer** Leib (M) (1. Nov. 1894)
24 „ **Berger** Theophil (M) (1. Nov. 1894)
33 „ **Grotowski** Josef (M) (1. Nov. 1894)
4 „ **Rebul** Karl (M) (1. Nov. 1894)
32 „ **Kwiolnski** Thaddäus (M) (1. Nov. 1894)
33 „ **Reich** Ignaz (M) (1. Nov. 1894)
4 „ **Čermák** Robert (M) (1. Dez. 1895)
20 „ **Fuchs** Salomon (M) (1. Dez. 1895)
24 „ **Pořiz** Jaroslaw (M) (1. Dez. 1895)
13 „ **Winkler** Ludwig (M) (1. Dez. 1895)
2 „ **Bohr** Karl (M) (1. Dez. 1895)
5 „ **Jurše** Lorenz (M) (1. Dez. 1895)
19 „ **Minczeles** Beri (M) (1. Dez. 1895)
31 „ **Szczepański** Stanislaus (M) B. B. (1. Dez. 1895)
1 „ **Katz** Samuel (M) (1. Dez. 1895)
19 „ **Lukasiewicz** Johann (M) (1. Dez. 1895)
I „ **Nowak** Julius (M) (1. Dez. 1895)
14 „ **Malina** Karl (M) (1. Dez. 1895)
35 „ **Metall** Adolf (M) (1. Dez. 1895)
26 „ **Bischitz** Alfred (M) (1. Dez. 1895)
22 „ **Tittinger** Emil (M) (1. Dez. 1895)
1 „ **Sternberg** Adolf (M) (1. Dez. 1895)
19 „ **Miraki** Josef (M) (1. Aug. 1896)
33 „ **Kryško** Gregor (M) (1. Nov. 1896)
16 „ **Doskowski** Marian (M) (1. Nov. 1896)
19 „ **Berger** Karl (M) (1. Nov. 1896)
20 Reg. **Sekler** Chaim (M) (1. Nov. 1896)
1 „ **Kohlassa** August (M) (1. Nov. 1896)
22 „ **Finkler** Maximilian (M) (1. Nov. 1896)
16 „ **Lewiński** Miecislaus (M) (1. Nov. 1896)
7 „ **Zippe** Heinrich (M) (1. Nov. 1896)
32 „ **Kluk** rekte **Kluczycki** Stanislaus (M) (1. Nov. 1896)
8 „ **Novák** Wenzel (M) (1. Nov. 1896)
8 „ **Ebert** Karl (M) (1. Nov. 1896)
19 „ **Prokesch** Julian (M) (1. Nov. 1896)
27 „ **Kastner** Robert (M) (1. Nov. 1896)
II „ **Tomasoni** Alois (M) (1. Nov. 1896)
27 „ **Wacha** Milan (M) (1. Nov. 1896)
8 „ **Kubec** Josef (M) (1. Dez. 1896)
19 „ **Groß** Karl (M) (1. Dez. 1896)
1 „ **Winkler** Ludwig (M) (1. März 1897)
15 „ **Melichar** Johann (M) (1. Nov. 1897)
8 „ **Šimek** Břetislav (M) (1. Nov. 1897)
1 „ **Wilt** Johann (M) (1. Nov. 1897)
19 „ **Gabryel** Josef (M) (1. Nov. 1897)
9 „ **Wolf** Emil (M) (1. Nov. 1897)
16 „ **Hibl** Franz (M) (1. Nov. 1897)
1 „ **Wölfel** Ernst (M) (1. Nov. 1897)
1 „ **Krasser** Otto (M) (1. Nov. 1897)
8 „ **Šedivý** Emil (M) (1. Nov. 1897)
1 „ **Schernberger** Ludwig (M) (1. Nov. 1897)
19 „ **Szalbot** Ladislaus (M) (1. Nov. 1897)
19 „ **Barschak** Philipp (M) (1. Nov. 1897)
31 „ **Kornicki** Adalbert (M) (1. Nov. 1897)
6 „ **Hausmann** Judel (M) (1. Nov. 1897)
12 „ **Chvojka** Karl (M) (1. Dez. 1897)
10 „ **Vlček** Gottlieb (M) (1. Dez. 1897)
9 „ **Lanhaus** Vinzenz (M) (1. Dez. 1897)
24 „ **Mitscherling** Hugo (M) (1. Nov. 1898)
15 „ **Dorda** Karl (M) (1. Nov. 1898)
10 „ **Profeld** Ernst (M) (1. Nov. 1898)
11 „ **Svoboda** Josef Dr. phil. (M) (1. Nov. 1898)

Digitized by Google

1 Reg. **Perthen** Karl Ⓜ (1. Nov. 1898)
6 „ **Stroheschneider** Friedrich Ⓜ (1. Nov. 1898)
1 „ **Kurz** Eduard Ⓜ (1. Nov. 1898)
10 „ **Ehrlich v. Treuenstätt** Josef Ⓜ (1. Nov. 1898)
II „ **Gerloni** Mario Ⓜ (1. Nov. 1898)
8 „ **Klabzuba** Franz Ⓜ (1. Nov. 1898)
9 „ **Vondrović** Hugo Ⓜ (1. Nov. 1898)
29 „ **Grim** Franz Ⓜ (1. Nov. 1898)
30 „ **Prouza** Adolf Ⓜ (1. Nov. 1898)
16 „ **Morawski** Andreas Ⓜ (1. Nov. 1898)
4 „ **Schaden** Martin Ⓜ (1. Nov. 1898)
22 „ **Fiebert** Norbert Ⓜ (1. Nov. 1898)
5 „ **Marincovich** Faustus Ⓜ (1. Nov. 1898)
5 „ **Ravassini** Ruggero Ⓜ (1. Nov. 1898)
18 „ **Geržabek** Theodor Ⓜ (1. Nov. 1898)
8 „ **Bavinka** Johann Ⓜ (1. Nov. 1898)
12 „ **Beneš** Viktor Ⓜ (1. Nov. 1898)
24 „ **Sedlař** Friedrich Ⓜ (1. Nov. 1898)
1 „ **Wenzel** Augustin Ⓜ (1. Nov. 1898)
18 „ **Stöger** Eugen Ⓜ (1. Nov. 1898)
9 „ **Horner** Wilhelm Ⓜ (2. Dez. 1898)
15 „ **Kratschmer** Hugo Ⓜ (2. Dez. 1898)
15 „ **Lichtenstern** Richard Dr. phil. Ⓜ (2. Dez. 1898)
II „ **Salvadori** Guido de Ⓜ (2. Dez. 1898)
12 „ **Putterlik** Friedric Ⓜ (2. Dez. 1898)
1 „ **Schücki** Otto Ⓜ (1. Nov. 1899)
7 „ **Struno** Adalbert Ⓜ (1. Nov. 1899)
9 „ **Heide** Friedrich Ⓜ (1. Nov. 1899)
15 „ **Putze** Otto Ⓜ (1. Nov. 1899)
6 „ **Vočadlo** Josef Ⓜ (1. Nov. 1899)
18 „ **Frankowski** Thaddäus Ⓜ (1. Nov. 1899)
1 „ **Thornton** Josef Ⓜ (1. Nov. 1899)
2 „ **Kovařik** Marzellus Ⓜ (1. Nov. 1899)
8 „ **Ferki** Wilhelm Ⓜ (1. Nov. 1899)
30 „ **Jonaš** Karl Ⓜ (1. Nov. 1899)
7 „ **Basler** Johann Ⓜ (1. Nov. 1899)
16 „ **Giżowski** Wladimir Ⓜ (1. Nov. 1899)
2 „ **Petr** Ernst Ⓜ (1. Nov. 1899)
24 „ **Šembera** Franz Ⓜ (1. Nov. 1899)
8 „ **Hampl** Anton Ⓜ (1. Nov. 1899)
16 „ **Jędrzejowski** Kasimir Ⓜ (1. Nov. 1899)
15 „ **Černovský** Anton Ⓜ (1. Nov. 1899)
24 „ **Frey** Karl Dr. phil. Ⓜ (1. Nov. 1899)
1 „ **Friedjung** Ernst Dr. phil. Ⓜ (1. Nov. 1899)
18 „ **Stangenhaus** Isidor Ⓜ (1. Nov. 1899)
14 „ **Srdinko** Franz Ⓜ (1. Nov. 1899)
1 „ **Trenka** Franz Ⓜ (1. Nov. 1899)
1 „ **Köller** Paul Ⓜ (2. Dez. 1899)
16 „ **Kawski** Marian Ⓜ (2. Dez. 1899)
9 „ **Veit** Paul Ⓜ (2. Dez. 1899)
13 „ **Körner** Franz Ⓜ (2. Dez. 1899)
21 „ **Kabrel** Adolf Ⓜ (2. Dez. 1899)

18 Reg. **Waydowicz** Josef Ⓜ (2. Dez. 1899)
12 „ **Gallat** Johann Ⓜ (2. Dez. 1899)
24 „ **Vajsochr** Alois (1. Nov. 1900)
14 „ **Svoboda** Oswald (1. Nov. 1900)
2 „ **Hälbig** Franz (1. Nov. 1900)
8 „ **Král** Eduard (1. Nov. 1900)
6 „ **Voriček** Johann (1. Nov. 1900)
22 „ **Feuerstein** Israel (1. Nov. 1900)
2 „ **Sklenář** Johann (1. Nov. 1900)
5 „ **Fridrich** Richard (1. Nov. 1900)
19 „ **Dorzawetz** vel **Schapira** Abraham (1. Nov. 1900)
5 „ **Verzegnassi** Ferruccio (1. Nov. 1900)
20 „ **Löwner** Heinrich (1. Nov. 1900)
1 „ **Černik** Franz (1. Nov. 1900)
24 „ **Huber** Andreas (1. Nov. 1900)
21 „ **Beres** Ephraim (1. Nov. 1900)
35 „ **Senzer** Adolf (1. Nov. 1900)
19 „ **Motrycz** Ladislaus (1. Nov. 1900)
12 „ **Weidenhofer** Eugen (16. Nov. 1900)
13 „ **Krommer** Josef (16. Nov. 1900)
8 „ **Barth** Alexander (15. Nov. 1901)
6 „ **Schösser** Johann (15. Nov. 1901)
30 „ **Sluga** Theodor (15. November 1901)
35 „ **Kohn** Isaak (15. Nov. 1901)
11 „ **Stuchlik** Leo Dr. phil. (1. Dez. 1901)
24 „ **Sternberg** Heinrich (1. Dez. 1901)
28 „ **Uggé** Emanuel (1. Dez. 1901)
31 „ **Segel** Heinrich (1. Dez. 1901)
24 „ **Wisinger** Oskar Dr. phil. (1. Dez. 1901)
9 „ **Kysilk** Wenzel (1. Dez. 1901)
1 „ **Matuška** Rudolf (1. Dez. 1901)
3 „ **Čuřik** Viktor (1. Dez. 1901)
30 „ **Markalous** Franz (1. Dez. 1901)
1 „ **Groß-Filgely** August v. Dr. phil. (1. Nov. 1902)
10 „ **Schäfer** Franz (1. Nov. 1902)
15 „ **Müller** Otto Dr. phil. (1. Nov. 1902)
24 „ **Garnhaft** Franz (1. Nov. 1902)
21 „ **Hermann** Peter (15. Nov. 1902)
14 „ **Olensky** Karl (15. Nov. 1902)
8 „ **Eymann** Rudolf (15. Nov. 1902)
8 „ **Stupka** Gottlieb (15. Nov. 1902)
8 „ **Lány** Johann v. (15. Nov. 1902)
29 „ **Dubsky** Adalbert (15. Nov. 1902)
4 „ **Niedermüller** Bernhard (15. Nov. 1902)
7 „ **Balej** Jaroslaw (15. Nov. 1902)
11 „ **Pan** Robert (1. Nov. 1903)
24 „ **Kohoutek** Franz (1. Nov. 1903)
28 „ **Bohutinský** Jaroslaw (15. Nov. 1903)
15 „ **Reich** Karl (15. Nov. 1903)
1 „ **Lasnausky** Guido (15. Nov. 1903)
23 „ **Kišwarday** Karl (15. Dez. 1904)
6 „ **Herbst** Ludwig (15. Dez. 1904)
2 „ **Hani** Karl (15. Dez. 1904)
8 „ **Rameš** Emmerich (15. Dez. 1904)
8 „ **Pejřil** Karl (15. Dez. 1904)

Digitized by Google

9 Reg. **Höhm** Karl (15. Dez. 1904)
14 „ **Kohout** Johann (15. Dez. 1904)
6 „ **Sandner** Andreas (15. Dez. 1904)
1 „ **Schuh** Johann (15. Dez. 1904)
1 „ **Neumann** Ludwig (15. Dez. 1904)
14 „ **Vyskočil** Karl (15. Dez. 1904)
10 „ **Šimek** Wladimir (15. Dez. 1904)
8 „ **Oliva** Adolf (15. Dez. 1904)
8 „ **Kadlec** Eduard (15. Dez. 1904)
5 „ **Camus** Hugo (15. Dez. 1904)
33 „ **Ehrlich** Josef (15. Dez. 1905)
23 „ **Tamino** Georg (15. Dez. 1905)
23 „ **Beroš** Viljam (15. Dez. 1905)
15 „ **Lubojatzky** Klemens (15. Dez. 1905)
23 „ **Budak** Dinko (15. Dez. 1905)
13 „ **Heger** Franz (1. Dez. 1906)
19 „ **Peller** false **Heilmann** Schaje (1. Dez. 1906)
35 „ **Gläsner** vel **Regen** Alfred (1. Dez. 1906)
1 „ **Děták** Jaroslav (1. Dez. 1906)
29 „ **Mcravec** Heinrich (1. Dez. 1906)

3 Reg. **Herzog** Oskar (1. Dez. 1906)
8 „ **Altmann** Josef (1. Dez. 1906)
2 „ **Thanner** Richard (1. Dez. 1907)
1 „ **Walek** Heinrich (1. Dez. 1907)
25 „ **Merlíček** Theodor (1. Dez. 1907)
8 „ **Kropáček** Josef (1. Dez. 1907)
6 „ **Zuleger** Gustav (1. Dez. 1907)
32 „ **Masłowski** Boleslaus (1. Dez. 1907)
8 „ **Heřmanský** Vinzenz (1. Dez. 1907)
25 „ **Přibramský** Ottokar (1. Dez. 1907)
21 „ **Fischer** Franz (1. Dez. 1907)
19 „ **Zimmring** rekte **Speiser** Abraham (1. Dez. 1907)
18 „ **Moszczeński** Marian (1. Dez. 1907)
21 „ **Grimus** Ritt. v. **Grimburg** Adolf (1. Dez. 1907)
3 „ **Kappel** Franz (1. Dez. 1907)
3 „ **Voglsanger** Augustin (1. Dez. 1907)
8 „ **Storch** Gotthard (1. Dez. 1907)
I „ **Strasser** Theodor (1. Dez. 1907)

Medikamentenpraktikanten

31 Reg. **Górny** Johann Ⓜ (1. Okt. 1890)
II „ **Covi** Marco Ⓜ (1. Okt. 1892)
17 „ **Masłowski** Johann Ⓜ (1. Okt. 1892)
5 „ **Puschi** Feruccio Ⓜ (1. Okt. 1892)
32 „ **Pieniążek** Josef Ⓜ (1. Okt. 1892)
II „ **Giovanelli** Justus Ⓜ (1. Okt. 1892)
II „ **Sacchiero** Scipio Ⓜ (1. Okt. 1893)
19 „ **Rosenberg** Manus Ⓜ (1. Okt. 1893)
32 „ **Kielawa** Siegmund Ⓜ (1. Okt. 1893)
II „ **Tononi** Guido Ⓜ (1. Okt. 1894)
24 „ **Thein** Hugo Ⓜ (1. Okt. 1894)
18 „ **Beschioß** Moritz Ⓜ (1. Okt. 1894)
9 „ **Schimann** Hugo Ⓜ (1. Nov. 1896)
II „ **Pöll** Alois Ⓜ (1. Nov. 1896)
14 „ **Král** Karl Ⓜ (1. Nov. 1896)
8 „ **Holý** Wenzel Ⓜ (1. Nov. 1896)
37 „ **Franceschi** Peter Ⓜ (1. Dez. 1896)
1 „ **Meese** Hugo Ⓜ (1. Nov. 1897)
1 „ **Stieber** Josef Ⓜ (1. Nov. 1897)

5 Reg. **Reich** Ernst Ⓜ (1. Nov. 1897)
18 „ **Frischmann** Franz Ⓜ (1. Nov. 1897)
11 „ **Macoun** Jaroslav Ⓜ (1. Nov. 1897)
8 „ **Pohl** Wilhelm Ⓜ (1. Nov. 1897)
II „ **Franzelin** Viktor Ⓜ (1. Nov. 1898)
1 „ **Siegl** Johann Ⓜ (1. Nov. 1898)
7 „ **Mečíř** Jaroslav Ⓜ (1. Nov. 1899)
I „ **Sedlař** Rudolf Ⓜ (1. Nov. 1899)
24 „ **Groh** Oskar (1. Nov. 1900)
24 „ **Utešil** Josef (1. Nov. 1900)
4 „ **Kopezky** Maximilian (1. Nov. 1900)
15 „ **Štverák** Josef (1. Nov. 1900)
1 „ **Kaiser** Friedrich (1. Dez. 1901)
11 „ **Ivonski** Maximilian v. (1. April 1903)
36 „ **Landesberg** Moses (15. Dez. 1904)
11 „ **Menčik** Karl (1. April 1905)
3 „ **Spongia** Anton (15. Dez. 1905)
23 „ **Nikolich** Roggero (1. Dez. 1906)
23 „ **Vranković-Suša** Spiridion (1. Dez. 1907)

Im Verhältnis der Evidenz der Landwehr

Medikamentenakzessisten

Horalek Eduard Ⓜ (18. Okt. 1878)
Zalesky Karl Ⓚ Ⓜ (18. Nov. 1879)
Schneider Franz Ⓜ (18. Okt. 1880)
Podleschka Hugo Ⓜ (21. Okt. 1880)
Frimmer Josef Ⓜ Ⓒ (3. Jän. 1883)
Zakreja Franz Ⓜ (5. Dez. 1883)
Switalski Ladislaus Ⓜ (25. Nov. 1884)
Krasiński Roman Ⓜ (15. Dez. 1884)
Radský Josef Ⓜ (5. Sept. 1885)

Aleksander Konstantin Ⓜ (8. Sept. 1885)
Pozzetto Franz Ⓜ (25. Nov. 1885)
Klein Georg Ⓜ (2. April 1886)
Budin Viktor Ⓜ (22. Nov. 1886)
Wollisch Wilhelm Ⓜ (24. Nov. 1886)
Prochàska Albert Ⓜ (2. Dez. 1886)
Herbst Bernhard Ⓜ (15. April 1887)
Augustin Alfred Ⓜ (3. Nov. 1887)
Szydlowski Zeno Ⓜ Ⓒ (10. Nov. 1887)

Digitized by Google

Heinz Rudolf Ⓜ (12. Nov. 1887)
Krynicki Miecislaus Ⓜ (4. April 1888)
Mahl Isidor Ⓜ (2. Juni 1888)
Keller Viktor Ⓜ (7. Juli 1888)
Tobiaszek Georgonius Ⓜ (8. Okt. 1888)
Gment Ludwig Ⓜ Ⓒ (2. Nov. 1888)
Wolf Heinrich Ⓜ (4. Nov. 1888)
Bischoff Leopold Ⓜ (15. Nov. 1888)
Netter Emanuel Ⓜ (30. Nov. 1888)
Soukup Karl Ⓜ (3. Dez. 1888)
Horowitz Leon Ⓜ (3. Jän. 1889)
Adler Ignaz Ⓜ (4. Jän. 1889)
Löwy Leopold Ⓜ (4. Febr. 1889)
Wladika Cyrill Ⓜ (7. Febr. 1889)
Piotrowski Emil Ⓜ (2. Aug. 1889)
Morpurgo Markus Ⓜ (16. Nov. 1889)
Grubmüller Josef Ⓜ (21. Nov. 1889)
Piotrowski Romuald Ⓜ (24. Nov. 1889)
Poch Leonhard Ⓜ (7. Dez. 1889)
Oppitz Viktor Ⓜ (9. Dez. 1889)
Wieznieweski Stanislaus Ⓜ (15. Dez. 1889)
Kupferschmidt Karl Ⓜ (16. Dez. 1889)
Hetper Josef Ⓜ (17. Dez. 1889)
Fischer Maximilian Ⓜ (1. April 1890)
Worell Anton Ⓜ (2. Okt. 1890)
Neuhold Ludwig Ⓜ (10. Okt. 1890)
Lemberger Ignaz Dr. Ⓜ (11. Okt. 1890)
Fetter Heinrich Ⓜ (26. Okt. 1890)
Fischer Walter Ⓜ (17. Nov. 1890)
Hořinek Alois Ⓜ (1. Nov. 1891)
Většočka Karl Ⓜ (1. Nov. 1891)
Lesikowski Ignaz Ⓜ (1. Nov. 1891)
Cveček Wilhelm Ⓜ (1. Nov. 1891)
Rosenstock Michael Ⓜ (1. Nov. 1891)
Gartenberg Isaak Ⓜ (1. Nov. 1891)
Bergmann Josef Ⓜ (1. Nov. 1891)
Skala Emil Ⓜ (1. Nov. 1891)
Poszora Kasimir Ⓜ (1. Nov. 1891)
Horaczek Julius Ⓜ (1. Nov. 1891)
Popiel Julius Ⓜ (1. Nov. 1891)
Mikucki Franz Ⓜ (1. Nov. 1891)
Zgórek Anton Ⓜ (1. Nov. 1891)
Kordina Wilhelm Ⓜ (1. Nov. 1891)
Chimani Otto phil. Dr. Ⓜ (1. Nov. 1891)
Reifer Arnold Ⓜ (1. Nov. 1891)
Roniger Lewi Ⓜ (1. Nov. 1891)
Zubrzycki Edl. v. **Wieniawa** Ceslaus Ⓜ (1. Nov. 1891)
Nußbeck Abraham Ⓜ (1. Nov. 1891)
Sternberg Karl Ⓜ (1. Febr. 1892)
Ludwig Franz Ⓜ (1. Nov. 1892)
Spurny Heinrich Ⓜ (1. Nov. 1892)
Brož Wenzel Ⓜ (1. Nov. 1892)
Muthsam Hugo Ⓜ (1. Nov. 1892)
Cipra Anton Ⓜ (1. Nov. 1892)
Hynek Karl Ⓜ (1. Nov. 1892)
Trzeszczakowski Josef Ⓜ (1. Nov. 2)
Bibring Moses Ⓜ (1. Nov. 1892)
Hauser Viktor Ⓜ (1. Nov. 1892)
Adam Franz Ⓜ (1. Nov. 1892)
Müller Maximilian Ⓜ (1. Nov. 1892)
Pichler Eduard Ⓜ (1. Nov. 1892)
Richter Wenzel Ⓜ (1. Nov. 1892)
Perlini Wenzeslaus Ⓜ (1. Nov. 1892)
Kusala Josef Ⓜ (1. Nov. 1892)
Kaulich Julius Ⓜ (1. Nov. 1892)
Linaker Emanuel Ⓜ (1. Nov. 1892)
Babiński Wenzel Ⓜ (1. Nov. 1892)
Pichler Josef Ⓜ (1. Nov. 1892)
Łobaczewski Adam Ⓜ (1. Nov. 1892)
Mantler Franz Ⓜ (1. Nov. 1892)
Fischl Alois Ⓜ (1. Nov. 1892)
Vogel Ludwig Ⓜ (1. Nov. 1892)
Satkowski Siegmund Dr. Ⓜ (1. Nov. 1892)
Rożański Johann Ⓜ (1. Nov. 1892)
Michalik Ceslaus Ⓜ (1. Nov. 1902)
Kodermatz Klemens Ⓜ (1. Febr. 1893)
Kosatik Gottlieb Ⓜ (1. Nov. 1893)
Interberger Paul Ⓜ (1. Nov. 1893)
Münz Lazar Ⓜ (1. Nov. 1893)
Hamburg Abraham Dr. phil. Ⓜ (1. Nov. 1893)
Lochmann Rudolf Ⓜ (1. Nov. 1893)
Regensdorfer Karl Dr. phil. Ⓜ (1. Nov. 1893)
Ampler Franz Ⓜ (1. Nov. 1893)
Fornara Karl Ⓜ (1. Nov. 1893)
Pollak Franz Ⓜ (1. Nov. 1893)
Gebauer Anton Ⓜ (1. Nov. 1893)
Toman Anton Ⓜ (1. Nov. 1893)
Tongel Emil van Ⓜ (1. Nov. 1893)
Heinrich Richard Ⓜ (1. Nov. 1893)
Sedlarž Gustav Ⓜ (1. Nov. 1893)
Piwonka Viktor Ⓜ (1. Nov. 1893)
Swoboda Anton Ⓜ (1. Nov. 1893)
Sternbach Abraham Ⓜ (1. Nov. 1893)
Vokáč Jaroslaw Ⓜ (1. Nov. 1893)
Fanto Richard Dr. phil. Ⓜ (1. Nov. 1893)
Berndt Eduard Ⓜ (1. Nov. 1893)
Mizzan Karl Ⓜ (1. Nov. 1893)
Pernwerth v. **Bärnstein** Wilhelm Ⓜ (1. Nov. 1893)
Brosch Karl Ⓜ (1. Nov. 1893)
Pomije Vinzenz Ⓜ (1. Nov. 1893)
Drbal Rudolf Ⓜ (1. Nov. 1893)
Woraczek Johann Ⓜ (1. Nov. 1893)
Krakówka Odillo Ⓜ (1. Nov. 1893)
Feller Eugen Ⓜ (1. Nov. 1893)
Sobel Moses Ⓜ (1. Nov. 1893)
Wronka Ladislaus Ⓜ (1. Nov. 1893)
Paraskovich Thaddäus Ⓜ (1. Nov. 1893)
Abriani Richard Ⓜ (1. Nov. 1893)
Christ August Ⓜ (1. Nov. 1893)
Kilsiewicz Adalbert Ⓜ (1. Nov. 1893)
Mayr Richard Ⓜ (1. Nov. 1893)
Schneider Maximilian Dr. phil. Ⓜ (1. Nov. 1894)

Digitized by Google

Hoeger Johann Ⓜ (1. Nov. 1894)
Reich Johann Ⓜ (1. Nov. 1894)
Woska Anton Ⓜ (1. Nov. 1894)
Kallir Isaak Ⓜ (1. Nov. 1894)
Kellhofer Josef Ⓜ (1. Nov. 1894)
Mikolasch Heinrich Ⓜ (1. Nov. 1894)
Gert Josef Ⓜ (1. Nov. 1894)
Stadlmayer Franz Ⓜ (1. Nov. 1894)
Furlani Attilius v. Ⓜ (1. Nov. 1894)
Lahmer Robert Ⓜ (1. Nov. 1894)
Rothenberg Samuel Ⓜ (1. Nov. 1894)
Wedral Ludwig ⊙ Ⓜ (1. Nov. 1894)
Angelini Anton Ⓜ (1. Nov. 1894)
Colombis Numitor Ⓜ (1. Nov. 1894)
Richter Wilhelm Ⓜ (1. Nov. 1894)
Zygmuntowicz Kasimir Ⓜ (1. Nov. 1894)
Pelian Franz Ⓜ (1. Nov. 1894)
Przyłęcki Stephan Ⓜ (1. Nov. 1894)
Koller Abraham Ⓜ (1. Nov. 1894)
Krzywda-Szankowski Marian v. Ⓜ (1. Nov. 1894)
Vidali Angelo Ⓜ (1. Nov. 1894)
Schiebl Friedrich Ⓜ (1. Nov. 1894)
Ruebenbauer Kornell Ⓜ (1. Nov. 1894)
Mintz Rudolf Ⓜ (1. Nov. 1894)
Vogl Friedrich Ⓜ (1. Nov. 1894)
Teodorowicz Siegmund Ⓜ (1. Nov. 1894)
Gwozdowa Jawornicki Boleslaus v. Ⓜ (1. Nov. 1894)
Stolfa Adolf Ⓜ (1. Febr. 1895)
Schmid Richard Ⓜ (1. Mai 1895)
Czerkis Max Dr. phil. Ⓜ (1. Dez. 1895)
Bierbaum Robert Ⓜ (1. Dez. 1895)
Weilguny Franz Ⓜ (1. Dez. 1895)
Wokurka Josef Ⓜ (1. Dez. 1895)
Hauke Rudolf Ⓜ (1. Dez. 1895)
Kužma Gottlieb Dr. phil. Ⓜ (1. Dez. 1895)
Brelich Gregor Ⓜ (1. Dez. 1895)
Danzer Franz Ⓜ (1. Dez. 1895)
Freudenthal Fischel Ⓜ (1. Dez. 1895)
Schreck Franz Ⓜ (1. Dez. 1895)
Füßl Franz Ⓜ (1. Dez. 1895)
Libovický Wenzel Ⓜ (1. Dez. 1895)
Romani Fortunatus Ⓜ (1. Dez. 1895)
Štědra Johann Ⓜ (1. Dez. 1895)
Štěrba Johann Dr. phil. Ⓜ (1. Dez. 1895)
Vardabasso Hermenegild Ⓜ (1. Dez. 1895)
Kocourek Wenzel Ⓜ (1. Dez. 1895)
Tropper Paul Ⓜ (1. Dez. 1895)
Seewald Adalbert Ⓜ (1. Nov. 1896)
Herz Baruch Ⓜ (1. Nov. 1896)
Schopf Gustav Ⓜ (1. Nov. 1896)
Picha Josef Ⓜ (1. Nov. 1896)
Gunzer Ludwig Ⓜ (1. Nov. 1896)
Zagóraki Johann Ⓜ (1. Nov. 1896)
Srbecký Svatopluk Ⓜ (1. Nov. 1896)
Rauscher Maximilian Ⓜ (1. Nov. 1896)
Sekora Karl Ⓜ (1. Nov. 1896)
Burian Josef Ⓜ (1. Nov. 1896)
Bartulich Alexander Ⓜ (1. Nov. 1896)
Gschliesser Franz Ⓜ (1. Nov. 1896)
Wander Rudolf Ⓜ (1. Nov. 1896)
Colombis Nikolaus Ⓜ (1. Nov. 1896)
Zastiera Ferdinand Ⓜ (1. Dez. 1896)
Walsch Hugo Ⓜ (1. Dez. 1896)
Jelinek Karl Ⓜ (1. Dez. 1896)
Hittmann Siegmund Ⓜ (1. Dez. 1896)
Kreuter Stephan Ⓜ (1. Dez. 1896)
Tichý Franz Ⓜ (1. Dez. 1896)
Galizigna Dojmo Ⓜ (1. Dez. 1896)
Kolda Edmund Dr. phil. Ⓜ (1. Nov. 1897)
Prokopovicz Isidor Ⓜ (1. Nov. 1897)
Kohlmünzer Josef Ⓜ (1. Nov. 1897)
Schnobl Franz Ⓜ (1. Nov. 1897)
Koscher Maximilian Ⓜ (1. Nov. 1897)
Engl Ignaz Ⓜ (1. Nov. 1897)
Polci Josef Ⓜ (1. Nov. 1897)
Pisařiček Adolf Ⓜ (1. Nov. 1898)
Fuhrich Karl Ⓜ (1. Nov. 1898)
Geinsperger Ernst Ⓜ (1. Nov. 1899)
Bilý Matthias (1. Nov. 1900)
Lenarčič Johann Dr. med. phil. pharm. Ⓜ (1. April 1901)

Medikamentenpraktikanten

Tokayer Vinzenz Ⓜ (1. März 1883)
Feuerstein Leo Ⓜ (16. März 1884)
Brem Karl Ⓜ (2. Juli 1884)
Koltscharsch Karl Ⓜ (2. Nov. 1886)
Rokotnitz Samuel Ⓜ (4. Juli 1889)
Lindner Robert Ⓜ (2. Okt. 1889)
Lewicki Viktor Ⓜ (7. Okt. 1889)
Ledwinka Maximilian Ⓜ Ⓒ (11. Okt. 1889)
Janowsky Karl Ⓜ (27. Okt. 1889)
Schiffer Jakob Ⓜ (2. Nov. 1889)
Olszewski Boleslaus Ⓜ (2. Nov. 1889)
Freyer Franz Dr. phil. Ⓜ Ⓒ (5. Jän. 1890)
Rosenberg Leiser Ⓜ (3. Febr. 1890)
Firley Emil Ⓜ (5. Febr. 1890)
Knaus Karl Ⓜ (3. April 1890)
Sedlak Edmund Ⓜ (7. Sept. 1890)
Rudy Eduard Ⓜ (6. Okt. 1890)
Kubinger Johann Ⓜ (3. Nov. 1890)
Kuschel Oskar Ⓜ (10. Nov. 1890)
Zahejský Heinrich Ⓜ (1. Okt. 1890)
Žemlička Franz Ⓜ (1. Okt. 1890)
Hanak Josef Ⓜ (1. Okt. 1890)
Arzt Heinrich Ⓜ (1. Okt. 1890)
Žegklitz Wilhelm Ⓜ (1. Okt. 1890)

Digitized by Google

Bilinski Johann Ⓜ (1. Okt. 1890)
Taschek Karl Ⓜ (1 Okt. 1891)
Czarnota-Bojarski Ignaz Ritt. v. Ⓜ (1. Okt. 1891)
Kohlegger Franz Ⓜ (1. Okt. 1891)
Kröal Stanislaus Ⓜ (1. Okt. 1891)
Obst Árpád Ⓜ (1. Okt. 1891)
Pelz Josef Ⓜ (1. Okt. 1891)
Jaworski Julian Ⓜ (1. Okt. 1891)
Klement Julius Ⓜ (1. Okt. 1891)
Neumann Eugen Ⓜ (1. Okt. 1891)
Baltaziński Stanislaus Ⓜ (1. Okt. 1891)
Tschochner Viktor Ⓜ (1. Okt. 1891)
Tischer Emil Ⓜ (1. Okt. 1891)
Bonetti Nikolaus Ⓜ (1. Okt. 1891)
Ahl Rudolf Ⓜ (1. Juni 1892)
Fleischer Jakob Ⓜ (1. Okt. 1892)
Gallina Ottilio Dr. Ⓜ (1. Okt. 1892)
Wojciechowski Felix Ⓜ (1. Okt. 1892)
Gottwald Franz Ⓜ (1. Okt. 1892)
Haber Nuchim Ⓜ (1. Okt. 1892)
Czopp Nathan Ⓜ (1. Okt. 1892)
Link Johann Ⓜ (1. Okt. 1892)
Nowak Hippolyt Ⓜ (1. Okt. 1892)
Heinbach Emil Ⓜ (1. Okt. 1892)
Gregorich Adolf Ⓜ (1. Okt. 1893)
Tuček Franz Ⓜ (1. Okt. 1893)
Jordan Wilhelm Ⓜ (1. Okt. 1893)
Schwertassek Viktor Ⓜ (1. Okt. 1893)
Schawerda Josef Ⓜ (1. Okt. 1893)
Tomaszewski Stanislaus Ⓜ (1. Okt. 1893)
Skarka Alois Ⓜ (1. Okt. 1893)
Koperski Josef Ⓜ (1. Okt. 1893)
Souček Miloslav Ⓜ (1. Okt. 1894)
Steiner Engelbert Ⓜ (1. Okt. 1894)
Albertini Anton Ⓜ (1. Okt. 1894)
Chełmecki Josef Ⓜ (1. Okt. 1894)
Eisenbach Heinrich Ⓜ (1. Okt. 1894)
Rocco Rochus Ⓜ (1. Okt. 1894)
Žemlik Franz Ⓜ (1. Okt. 1894)
Šierka Franz Ⓜ (1. Nov. 1896)
Bertuzzi Mario Ⓜ (1. Nov. 1896)
Grandi Richard Ⓜ (1. Nov. 1896)

Adjustierung

wie im k. u. k. Heer, jedoch mit gelben Metallknöpfen.

Digitized by Google

Landwehr-Baurechnungsbeamte

Landwehr-Baurechnungsoffizial 1. Klasse

Krömer Alois GVK. m. Kr. Ⓜ D2. beim M. f. LV. (1. Nov. 1899)

Nichtaktiv

In der Standesevidenz

Landwehr-Baurechnungsakzessisten

1 Reg. **Berner** Karl Ⓜ (1. Jän. 1896)
13 „ **Hiltscher** Karl Ⓜ (1. Jän. 1896)
1 „ **Pohl** Wilhelm Dr. jur. Ⓜ (1. Jän. 1897)
1 „ **Kock** Edl. v. **Gothenfels** Adolf Dr. jur. Ⓜ (1. Jän. 1898)
1 „ **Feyrer** Julius Edl. v. Ⓜ (1. Jän. 1898)
1 „ **Grojer** Andreas Ⓜ (1. Jän. 1898)
3 „ **Köhler** Wilhelm Ⓜ (1. Jän. 1899)
1 „ **Pischinger** Ernst Dr. jur. Ⓜ (1. Jän. 1899)
1 Reg. **Schottenhaml** Otto Ⓜ (1. Jän. 1899)
14 „ **Waegner** Anton Dr. techn. (1. Jän. 1900)
1 „ **Geise** Gustav (1. Jän. 1900)
1 „ **Diamant** Siegfried Dr. jur. (1. Jän. 1900)
20 „ **Zipser** Kasimir (1. Jän. 1900)
1 „ **Mitschke** Karl (1. Jän. 1900)
1 „ **Roskoschny** Erich Dr. jur. (1. Jän. 1901)
1 „ **Czeczowiczka** Rudolf (1. Jän. 1901)

Landwehr-Baurechnungspraktikanten

24 Reg. **Redlich** Friedrich Ⓜ (1. Jän. 1893)
1 „ **Kramer** Eduard Ⓜ (1. Jän. 1897)
26 Reg. **Czerweny** Robert Ⓜ (1. Jän. 1898)
20 „ **Wiktor** Stephan (1. Jän. 1900)

Im Verhältnis der Evidenz der Landwehr

Landwehr-Baurechnungsakzessisten

Czerny Leon Ⓜ (24. Okt. 1878)
Früauf Karl Ⓜ Ⓒ B. B. (14. Mai 1882)
Novak Jakob Ⓚ Ⓜ (14. Nov. 1882)
Hołubowicz Kasimir v. Ⓜ (13. Nov. 1883)
Haizi v. Flamir Oskar Ritt. Ⓜ (6. Nov. 1884)
Hirsch Leon Ⓜ (2. Mai 1885)
Lukaszewicz Ladislaus Ⓜ (3. Mai 1885)
Pachole Zeno Ⓜ Ⓒ (3. Mai 1885)
Stengacz Julian Ⓜ Ⓒ (5. Mai 1885)
Peterseim Rudolf Ⓜ (6. Mai 1885)
Colautti Nikolaus Ⓜ (6. Nov. 1885)
Spängler Ludwig Ⓜ (1. Jän. 1887)
Kukla Friedrich Ⓜ (1. Jän. 1889)
Hauser Siegfried Ⓜ (1. Jän. 1890)
Ziegelheim Adolf Ⓜ (1. Jän. 1890)
Limbeck v. **Lilienau** Maximilian Freih. Ⓜ (2. Jän. 1890)
Dittes Paul Ⓜ (30. Dez. 1892)
Coreno Adalbert Ⓜ (1. Jän. 1893)
Bibl Viktor Dr. phil. Ⓜ (1. Jän. 1895)
Fuchs Andreas Ⓜ (1. Jän. 1896)
Abel Emil Dr. chem. Ⓜ (1. Jän. 1897)
Beyde August Ⓜ (1. Jän. 1897)
Schuller Ludwig Ⓜ (1. Jän. 1898)
Czapka v. **Winstetten** August Freih. Ⓜ Ⓒ (1. Jän. 1898)

Digitized by Google

Landwehr-Baurechnungspraktikanten

Pytlarski Stanislaus Ⓜ (1. Jän. 1890)
Raindl Emanuel Ritt. v. Dr. jur. Ⓜ (1. Jän. 1891)
Hacki Rupert Ⓜ (1. Jän. 1891)
Schneider Alois Ⓜ (1. Jän. 1891)
Kottowski Kasimir Ⓜ (1. Jän. 1892)
Wodan Heinrich Ⓜ (1. April 1892)
Lechner Oskar Ⓜ (1. Jän. 1894)
Lonsky Rainer Ⓜ (1. Jän. 1894)
Gregor Edl. v. **Paraskron** Rudolf Ⓜ Ⓒ (1. Jän. 1894)
Mörtinger Franz Ⓜ (1. Jän. 1895)
Bauer Leopold Ⓜ (1. Jän. 1895)
Küchler Karl Ritt. v. Ⓜ (1. Jän. 1896)

Adjustierung

wie im k. u. k. Heere, jedoch mit gelben Metallknöpfen

Digitized by Google

Landwehrtierärztliche Beamte

Landwehrtierärzte

Obertierarzt 1. Klasse

3 Ulreg. **Ustyanowicz** Wladimir GVK. m. Kr. Ⓜ (1. Jän. 1896)

Obertierärzte 2. Klasse

4 Ulreg. **Konhäuser** Franz Ⓜ (1. Mai 1904)
1 „ **Luska** Franz Ⓜ (1. Nov. 1905)

Tierärzte

2 Ulreg. **Gasser-Steiner** Franz Ⓜ (1. Nov. 1900)
B. dalm.
L. Sch. **Březan** Franz Ⓜ (1. Nov. 1900)
5 Ulreg. **Roller** Johann Ⓜ (1. Mai 1902)
6 „ **Walter** Josef Ⓜ D2. (1. Mai 1902)
3 Ulreg. **Przestalski** Thaddäus Ⓜ (1. Mai 1904)
B. tir.
L. Sch. **Purlein** Johann Ⓜ (1. Nov. 1904)
4 Ulreg. **Plný** Gottlieb (1. Mai 1905)
6 „ **Schweiger** Julius Ⓜ (ük.) Lehrer am LdwKavoffkurs in Wels (1. Mai 1906)

Untertierärzte

2 Ulreg. **Forman** Josef Ⓜ (1. Mai 1904)
4 „ **Němec** Josef (ük.) Lehrer am LdwKavoffkurs in Olmütz (1. April 1906)
5 Ulreg. **Platt** Johann (1. Juli 1907)
1 „ **Taussig** Leo (1. Jänner 1908)

Nichtaktiv

Landwehrtierärzte

Untertierärzte

2 Ulreg. **Krause** Johann Ⓜ Ⓒ (1. Mai 1885)
6 „ **Langes** Josef Ⓜ Ⓒ (1. Dez. 1893)
B. dalm.
L. Sch. **Knobloch** Emanuel Ⓜ (1. Dez. 1893)
2 Ulreg. **Drobnik** Theodor Ⓜ (1. Juni 1895)
2 „ **Herrmann** Gottlieb Ⓜ (1. Jän. 1897)
2 „ **Vit** Josef Ⓜ (1. Juni 1897)
3 Ulreg. **Jedlička** Kamillo Ⓜ (1. Juni 1897)
B. tir.
L. Sch. **Fritz** Josef Ⓜ (1. Juni 1897)
6 Ulreg. **Kunze** Franz Ⓜ (1. Juni 1897)
B. dalm.
L. Sch. **Pavličić-Ivoja** Peter Ⓜ (1. Juni 1897)
4 Ulreg. **Všetička** Franz Ⓜ (1. Juli 1897)

Digitized by Google

3 Ulreg. **Mendlowski** Bronislaus (1. Nov. 1897)
1 „ **Dalkiewicz** Miecislaus (1. Nov. 1897)
1 „ **Strowski** Marian (1. Nov. 1897)
4 „ **Pitha** Karl (1. Nov. 1897)
5 „ **Niederhafner** Johann (1. Mai 1898)
4 „ **Poštolka** Raimund (1. Juni 1898)
2 „ **Stehlik** Josef (1. Juni 1898)
2 „ **Král** Stanislaus (1. Juni 1898)
6 „ **Scherb** Theodor (1. Juni 1898)
4 „ **Novy** Johann (1. Juni 1898)
6 „ **Hruschka** Franz (1. Juni 1898)
5 „ **Wokřina** Alois (1. Juni 1898)
5 „ **Kordule** Karl (1. Nov. 1898)
5 „ **Hochmiller** Lukas (1. Nov. 1898)
1 „ **Kotowicz** Adam (1. Dez. 1898)
5 „ **Mucha** Karl (1. Juni 1899)
1 „ **Heide** Karl (1. Juni 1899)
1 „ **Horák** Dobroslav (1. Juni 1899)
1 „ **Rosner** Rudolf (1. Juni 1899)
5 „ **Korošec** Anton (1. Juni 1899)
5 „ **Lizal** Alois (1. Juni 1899)
2 „ **Šimku** Anton (1. Juni 1899)
6 „ **Hájek** Oldrich (1. Juni 1899)
2 „ **Leukert** Anton (1. Juni 1899)
4 „ **Zorn** Franz (1. Juni 1899)
2 „ **Vlach** Josef (1. Juni 1899)
2 „ **Sturm** Josef (1. Juni 1899)
2 „ **Krulis** Josef (1. Juni 1899)
4 „ **Kratky** Johann (1. Juni 1899)
4 „ **Dohnal** Alois (1. Juni 1899)

B. dalm.

L. Sch. **Kutschera** Josef (1. Dez. 1899)
5 Ulreg. **Houdek** Franz (1. Dez. 1899)
6 Ulreg. **Binder** Josef (1. Dez. [illegible])
4 „ **Jahoda** Anton (1. [illegible])
6 „ **Duschenek** [illegible]
2 „ **Kamarás** Wenzel (1. [illegible])
2 „ **Štědrý** Josef (1. [illegible])
4 „ **Kymla** Emanuel (1. [illegible])
5 „ **Faustka** Karl (1. [illegible])
6 „ **Großmann** Albin (1. [illegible])
3 „ **Nitschner** Leopold (1. [illegible])

B. dalm.

L. Sch. **Halama** Josef (1. [illegible])
2 Ulreg. **Horák** Friedrich (1. Dez. [illegible])
6 „ **Puschner** Josef (1. [illegible])
2 „ **Völker** Viktor (1. [illegible])
6 „ **Sekyra** Richard (1. Dez. [illegible])

B. tir.

L. Sch. **Schiff** Theodor (1. Dez. [illegible])
5 Ulreg. **Bylloff** Ottokar (1. Mai [illegible])
6 „ **Dasch** Alfred (1. Juni [illegible])
3 „ **Korschen** Franz (1. Juni [illegible])
3 „ **Žižlavský** Martin (1. Juni [illegible])
3 „ **Roßmeisl** Josef (1. Juni [illegible])
1 „ **Bruthans** Wenzel (1. Juni [illegible])
1 „ **Pospíšil** Gottlieb (1. Juni [illegible])
1 „ **Vavrečka** Emanuel (1. Juni [illegible])
5 „ **Nepustil** Anton (1. Nov. [illegible])
5 „ **Rihar** Josef (1. Nov. [illegible])
5 „ **Neumann** Paul (1. Nov. [illegible])
3 „ **Schmid** Wilhelm (1. Dez. [illegible])
2 „ **Leyerer** Josef (1. Dez. [illegible])
5 „ **Strizik** Rudolf (15. Dez. [illegible])
3 „ **Gallia** Emil (1. Jän. [illegible])

Tierärztliche Praktikanten

5 Ulreg. **Grimm** Rudolf (1. Mai 1898)
1 „ **Krüger** August (1. Nov. 1899)

B. dalm.

L. Sch. **Wenzel** Adolf (1. Dez. 1899)
„ **Stegu** Josef (1. Jän. 1900)
6 Ulreg. **Fellinghauer** Eduard (1. Juni 1900)
3 „ **Hašak** Josef (1. Juni 1900)
1 „ **Seidner** Leib (1. Mai 1901)
6 „ **Böhme** Ernst (1. Juni 1901)
3 „ **Falk** Chaim (1. Juni 1901)
6 „ **Hossinger** Karl (1. Nov. 1901)
3 „ **Lindenbaum** Mendel (1. Nov. 1901)
6 Ulreg. **Patera** Lothar (1. Dez. 1901)
5 „ **Ottenfeld** Artur (1. Mai 1902)
1 „ **Hainbach** Wilhelm (15. Mai 1902)
6 „ **Benda** Rudolf (1. Juli 1902)
5 „ **Artmann** Alfred (15. Sept. 1902)
6 „ **Fritsch** Otto (1. Dez. 1902)
5 „ **Graf** Maximilian (1. April 1903)
1 „ **Popowicz** Viktor (1. Mai 1903)
1 „ **Dyndowicz** Stephan (1. Juli 1903)

B. tir.

L. Sch. **Stehlik** Karl (15. Juli 1903)

Digitized by Google

Digitized by Google

Im Verhältnis der Evidenz der Landwehr

Landwehrtierärzte

Obertierarzt 1. Klasse

Dexler Hermann Ⓜ Ⓒ (1. Dez. 1895)

Untertierärzte

Rittmann Rudolf Ⓚ Ⓜ Ⓒ (1. Juni 1877)
Schmidt Johann Ⓜ (1. Jän. 1878)
Stehlik Emanuel Ⓜ (1. Dez. 1884)
Vollouschegg Josef Ⓜ Ⓒ (1. Dez. 1884)
Rau Theodor Ⓜ Ⓒ (1. März 1885)
Pötsch Karl Ⓜ Ⓒ (1. Jän. 1886)
Schwarz Johann Ⓜ Ⓒ (1. Jän. 1886)
Raffelt Ferdinand Ⓜ (1. Jän. 1886)
May Josef Ⓜ (1. Jän. 1887)
Laufer Salomon Ⓜ (1. März 1887)
Höchsmann Ludwig Ⓜ Ⓒ (1. Jän. 1887)
Neumann Ignaz Ⓜ B. B. (1. Nov. 1887)
Eppinger Johann Ⓜ Ⓒ (1. Jän. 1888)
Kolb Johann Ⓜ (1. Jän. 1888)
Bohač Josef Ⓜ Ⓒ (1. Febr. 1888)
Seifert Johann Ⓜ Ⓒ (1. Mai 1888)
Schick Friedrich Ⓜ (1. Jän. 1889)
Schwenka Eduard Ⓜ (1. Jän. 1889)
Nicolussi Guido Ⓜ Ⓒ (1. Jän. 1889)
Hamböck Alois Ⓜ Ⓒ (1. Jän. 1889)
Rechelt Engelbert Ⓜ (1. Jän. 1889)
Thur David Ⓜ (1. Jän. 1889)
Stockhammer Josef Ⓜ Ⓒ (1. Mai 1889)
Michitsch Josef Ⓜ (1. Jän. 1890)
Flagl Heinrich Ⓜ (1. Jän. 1890)
Prigl Moritz Ⓜ Ⓒ (1. Jän. 1890)
Victoris Franz Ⓜ Ⓒ (1. Jän. 1890)
Zalaudek Leo Ⓜ (1. Jän. 1890)
Zocher Anton Ⓜ (1. Jän. 1890)
Korschann Ignaz Ⓜ Ⓒ (1. Jän. 1890)
Knittel Georg Ⓜ Ⓒ (1. Jän. 1890)
Graf Franz Ⓜ Ⓒ (1. Jän. 1890)
Hofbauer Robert Ⓜ Ⓒ (1. Jän. 1890)
Klinger David Ⓜ Ⓒ (1. Okt. 1890)
Řehák Anton Ⓜ (1. Dez. 1890)
Schwammel Maximilian Ⓜ (1. Dez. 1890)
Schrey Ludwig Ⓜ (1. Jän. 1892)
Ekhart Theodor Ⓜ Ⓒ (1. Jän. 1892)
Wohlmann Hugo Ⓜ (1. Jän. 1892)
Haas Josef Ⓜ (1. Jän. 1892)
Franco Moritz Ⓜ Ⓒ (1. Jän. 1892)
Lecher Josef Ⓜ (1. Jän. 1892)
Skucliński Johann Ⓜ (1. Jän. 1892)
Nowicki Josef Ⓜ Ⓒ (1. Jän. 1892)
Erben Anton Ⓜ (1. Jän. 1893)
Oppenheim Oskar Ⓜ (1. Jän. 1893)
Rapp Karl Ⓜ (1. Jän. 1893)
Lauterbacher Paul Ⓜ (1. Jän. 1893)
Mellion Albert Ⓜ (1. Jän. 1893)
Korošec Anton Ⓜ (1. Jän. 1893)
Baumgarten Johann Ⓜ (1. Jän. 1893)
Heilig Edmund Ⓜ (1. Jän. 1893)
Blasch Eduard Ⓜ (1. Dez. 1893)
Kalkowski Josef Ⓜ (1. Dez. 1893)
Paulin Alois Ⓜ (1. Dez. 1893)
Jelinek Gottlieb Ⓜ (1. Dez. 1893)
Zweig Jakob Ⓜ (1. Dez. 1893)
Steppan Adolf Ⓜ Ⓒ (1. März 1894)
Jansky Karl Ⓜ (1. Juni 1894)
Hauptmann Emil Ⓜ (1. Juni 1894)
Feuereisen Moritz Ⓜ (1. Juni 1894)
Decolle Samuel Ⓜ (1. Juni 1894)
Elsner Gustav Ⓜ (1. Juni 1894)
Sommer Lambert Ⓜ (1. Juni 1894)
Mamak Stanislaus Ⓜ (1. Juni 1894)
Kłuczyński Eugen Ⓜ (1. Juni 1894)
Koller Franz Ⓜ (1. Juni 1895)
Janowicz Dionys Ⓜ (1. Juni 1895)
Mironovici Arkadius Ⓜ (1. Juni 1895)
Schimmer Leo Ⓜ (1. Juni 1895)
Prudil Adolf Ⓜ (1. Juni 1895)
Schneider Heinrich Ⓜ (1. Jän. 1896)
Piasecki Ladislaus Ⓜ (1. Jän. 1896)
Guth Theodor Ⓜ (1. Jän. 1896)
Rupp Hermann Ⓜ (1. Jän. 1896)
Schnöller Karl Ⓜ (1. Mai 1896)
Frýba Franz Ⓜ (1. Juni 1896)
Hawlin Johann Ⓜ (1. Juni 1896)
Vogt Anton Ⓜ (1. Juni 1896)
Zach Franz Ⓜ (1. Juni 1896)
Raidel Anton Ⓜ (1. Aug. 1896)
Achatz David Ⓜ (1. Jän. 1897)
Reichmann Gedalie Ⓜ (1. Jän. 1897)
Sperk Otto Ⓜ (1. Juni 1897)
Hübner Franz Ⓜ (1. Juni 1897)
Glaser Hgo Ⓜ (1. Junni 1897)

Digitized by Google

Digitized by Google

Technische Beamte des Landwehrwaffendepots

Landwehrzeugsoffizial 1. Klasse

Spack Rudolf GVK. Ⓜ (1. Nov. 1891)

Landwehrzeugsoffizial 3. Klasse

Chwistek Alois Ⓜ (1. Mai 1901)

Adjustierung

wie die Beamten des Artilleriezeugswesens des k. u. k. Heeres, jedoch mit glatten weißen Metallknöpfen und dementsprechende Distinktion

Digitized by Google

Sonstige technische Beamte

Im Verhältnis der Evidenz der Landwehr

Maschinenbauelevе

Myron Johann Ⓜ © (1. Juni 1896)

Adjustierung

wie in der k. u. k. Kriegsmarine

Digitized by Google

Landwehrevidenzbeamte

Landwehrevidenzoffiziale

10 Reg. **Strache** Heinrich Ⓚ Ⓜ Ⓔ D1. (1. Sept. 1898)
5 „ **Trevisan** Luzian Ⓚ Ⓜ D1. (1. Sept. 1898)
27 „ **Kronegger** Marzell Ⓚ Ⓜ D1. (1. Sept. 1898)
11 „ **Bakule** Matthias Ⓜ Ⓔ D1. (1. Sept. 1898)
21 „ **Zhampa** Alois Ⓚ Ⓜ D1. (1. Sept. 1898)
23 „ **Naggler** Raimund Ⓜ D1. (1. Sept. 1898)
35 „ **Albert** Adolf Ⓚ Ⓜ D1. (1. Sept. 1898)
37 „ **Rovišćanec** Lukas ○ 2. Ⓚ Ⓜ D1. (1. Sept. 1898)
16 „ **Novák** Wenzel Ⓚ Ⓜ Ⓔ D1. (1. Sept. 1898)
2 „ **Caspar** Ferdinand Ⓚ Ⓜ Ⓔ D1. (1. Sept. 1898)
3 „ **Feichtinger** Franz Ⓚ Ⓜ D1. (1. Sept. 1898)
33 „ **Koczorowski** Zenon Ⓜ D1. (1. Sept. 1898)
27 „ **Achatz** Franz Ⓜ D1. (1. Sept. 1898)
30 „ **Jansa** Josef Ⓚ Ⓜ D1. (1. Sept. 1898)
26 „ **Stuchetz** Josef Ⓚ Ⓜ D1. (1. Sept. 1898)
20 „ **Piórecki** Johann Ⓜ D1. (1. Sept. 1898)
9 „ **Dittrich** Klaudius Ⓚ Ⓜ D1. (1. Sept. 1898)
26 „ **Vrabitsch** Josef Ⓜ D1. (1. Sept. 1898)
31 „ **Manz** Leopold Ⓜ D1. (1. Sept. 1898)
20 „ **Reiß** Erich Ⓜ D1. (1. Sept. 1898)
19 „ **Drzymuchowski** Ladislaus Ⓜ D1. (1. Sept. 1898)
4 „ **Drofenik** Georg Ⓜ D1. (1. Sept. 1898)
8 „ **Březina** Karl Ⓜ D1. (1. Sept. 1898)
26 „ **Jazbec** Karl Ⓚ Ⓜ D1. (1. Sept. 1898)
17 „ **Hoffmann** Josef Ⓜ D1. (1. Sept. 1898)
30 „ **Bubeníček** Franz Ⓚ Ⓜ D1. (1. Sept. 1898)
37 „ **Šaula** Michael Ⓜ D1. (1. Sept. 1898)
29 „ **Duchek** Anton Ⓚ Ⓜ D1. (1. Sept. 1898)
27 „ **Engl** Leopold Ⓚ Ⓜ D1. (1. Sept. 1898)
13 „ **Kazda** Josef Ⓜ D1. (1. Sept. 1898)
31 „ **Ochabowicz** Matthäus Ⓜ D1. (1. Sept. 1898)
19 „ **Pitsch** Wilhelm Ⓜ D1. (1. Sept. 1898)

25 Reg. **Tvrdík** Matthias Ⓚ Ⓜ Ⓔ D1. (1. Sept. 1898)
14 „ **Hromátko** Wenzel Ⓚ Ⓜ D1. (1. Sept. 1898)
7 „ **Černý** Anton Ⓜ D1. (1. Sept. 1898)
8 „ **Bohdalovsky** Matthias Ⓚ Ⓜ D2. (1. Sept. 1898)
15 „ **Ryšavý** Ferdinand Ⓜ D1. (1. Sept. 1898)
36 „ **Moskalyk** vel **Majewski** Johann Ⓚ Ⓜ D1. (1. Sept. 1898)
28 „ **Přibyl** Anton Ⓜ D1. (1. Sept. 1898)
37 „ **Mainerić** Johann ○ 1. ○ 2. Ⓚ Ⓜ D1. (1. Sept. 1898)
20 „ **Górniewicz** Eduard Ⓜ D1. (1. Sept. 1898)
16 „ **Sallbill** Josef Ⓚ Ⓜ Ⓔ D1. (1. Sept. 1898)
11 „ **Bonomi** Ettore ○ 2. Ⓚ Ⓜ D1. (1. Sept. 1898)
7 „ **Šolar** Josef Ⓜ D1. (1. Sept. 1898)
18 „ **Langenfeld** Felix Ⓜ D1. (1. Sept. 1898)
31 „ **Depetris** Karl Ⓜ D2. (1. Mai 1899)
14 „ **Leicht** Franz Ⓜ D1. (1. Mai 1899)
11 „ **Suk** Johann Ⓜ D1. (1. Mai 1899)
12 „ **Fischer** Josef Ⓜ D1. (1. Mai 1899)
8 „ **Hořejší** Johann Ⓚ Ⓜ D1. (1. Mai 1899)
31 „ **Skoczylas** Michael Ⓜ D1. (1. Mai 1899)
32 „ **Tchórzewski** Johann Ⓜ D1. (1. Nov. 1899)
20 „ **Hesel** Menale Ⓜ D2. (1. Nov. 1899)
35 „ **Rudnicki** Johann Ⓜ D2. (1. Nov. 1899)
22 „ **Jaworowski** Anton Ⓜ D2. (1. Nov. 1899)
19 „ **Barbaro** Michael Edl. v. Ⓜ D1. (1. Nov. 1899)
32 „ **Oltarzewski** Felizian Ⓜ D2. (1. Nov. 1899)
22 „ **Ris** Karl Ⓜ D1. (1. Nov. 1899)
36 „ **Dziuba** Johann Ⓜ (1. Mai 1900)
22 „ **Babel** Moritz Ⓜ D2. (1. Mai 1900)
33 „ **Bryda** Peter Ⓜ D1. (1. Mai 1900)
27 „ **Mole** Michael Ⓜ D1. (1. Nov. 1900)
9 „ **Fischer** Alois Ⓚ Ⓜ D1. (1. Nov. 1900)
4 „ **Zupančić** Johann Ⓚ Ⓜ D2. (1. Nov. 1900)

Digitized by Google

18 Reg. **Machháček** Josef Ⓜ D2. (1. Nov. 1900)
17 „ **Szmorhun** Johann Ⓜ D1. (1. Mai 1901)
25 „ **Perknovsky** Johann Ⓜ D2. (1. Mai 1901)
36 „ **Rotter** Josef Ⓜ D1. (1. Mai 1901)
36 „ **Gottesmann** rekte **Wasylkowski** Theodor Ⓜ D2. (1. Mai 1901)
5 „ **Burja** Johann Ⓜ D1. (1. Nov. 1901)
II „ **Pircher** Seraphin Ⓜ D1. (1. Nov. 1901)
I „ **Walkovsky** Josef Ⓚ Ⓜ D1. (1. Nov. 1901)
21 „ **Hamböck** Julius Ⓜ D1. (1. Nov. 1901)
I „ **Höbarth** Johann Ⓜ D1. (1. Nov. 1901)
13 „ **Hampel** Josef Ⓜ D1. (1. Nov. 1901)
26 „ **Hauswirth** Emanuel Ⓜ D1. (1. Nov. 1901)
15 „ **Wepřek** Franz Ⓜ D2. (1. Nov. 1901)
21 „ **Lang** Ignaz Ⓜ D1. (1. Nov. 1901)
13 „ **Halke** Josef Ⓚ Ⓜ D1. (1. Mai 1902)
3 „ **Rubritius** Anton Ⓜ D1. (1. Mai 1902)
4 „ **Unterlader** Josef Ⓚ Ⓜ D1. (1. Mai 1902)
6 „ **Neugebauer** Josef Ⓜ D1. (1. Mai 1902)
30 „ **Bouše** Emanuel Ⓜ D1. (1. Mai 1902)
30 „ **Pyroutek** Josef Ⓜ D2. (1. Mai 1902)
8 „ **Sýkora** Anton Ⓜ D1. (1. Nov. 1902)
9 „ **Knauer** Anton Ⓜ D1. (1. Nov. 1902)
3 „ **Löw** Matthias Ⓜ D1. (1. Nov. 1902)
6 „ **Groer** Johann Ⓚ Ⓜ D1. (1. Nov. 1902)
30 „ **Tepper** Ludwig Ⓚ Ⓜ D2. (1. Nov. 1902)
8 „ **Peiant** Wenzel Ⓜ D2. (1. Nov. 1902)
28 „ **Guttmann** Salomon Ⓜ D2. (1. Nov. 1902)
12 „ **Fuchs** Leopold Ⓜ D1. (1. Nov. 1902)
12 „ **Kaňák** Matthias Ⓜ D2. (1. Mai 1903)
6 „ **Liebisch** Augustin Ⓜ D1. (1. Mai 1903)
26 „ **Diete** Josef Ⓜ D2. (1. Mai 1903)
5 „ **Potočnig** Johann Ⓚ Ⓜ D2. (1. Nov. 1903)
I „ **Hoffmann** Karl Ⓜ D1. (1. Nov. 1903)
3 „ **Kleinschuster** Josef Ⓚ Ⓜ D1. (1. Nov. 1903)
II „ **Caviola** Josef Ⓜ D2. (1. Nov. 1903)
I „ **Aman** Adalbert SVK. m. Kr. Ⓚ Ⓜ D2. (1. Nov. 1903)
25 „ **Bauer** Thomas Ⓜ D2. (1. Nov. 1903)
10 „ **Hanke** Julius Ⓚ Ⓜ D2. (1. Nov. 1903)
I „ **Ullmann** Adalbert Ⓜ D1. (1. Nov. 1903)
27 „ **Krisch** Anton Ⓜ D2. (1. Nov. 1903)
10 „ **Scheffler** Karl Ⓜ D1. (1. Mai 1904)
24 „ **Drummer** Franz Ⓚ Ⓜ D2. (1. Mai 1904)
II „ **Bortolotti** Josef Ⓜ D2. (1. Mai 1904)
3 „ **Kaiser** Franz Ⓜ D1. (1. Mai 1904)
16 „ **Schmidt** Friedrich Ⓚ Ⓜ D2. (1. Mai 1904)
12 „ **Smrček** Josef Ⓜ D1. (1. Nov. 1904)
13 „ **Heger** Josef Ⓜ D2. (1. Nov. 1904)
14 „ **Zahoř** Johann Ⓜ D2. (1. Nov. 1904)

7 Reg. **Spiřik** Franz Ⓜ D1. (1. Nov. 1904)
2 „ **Oberleitner** Karl Ⓜ D1. (1. Mai 1905)
15 „ **Chalupa** Karl Ⓜ D2. (1. Mai 1905)
2 „ **Mayer** Johann Ⓚ Ⓜ Ⓔ D1. (1. Mai 1905)
3 „ **Kaiser** Franz Ⓚ Ⓜ D1. (1. Mai 1905)
24 „ **Veith** Karl Ⓚ Ⓜ Ⓔ D1. (1. Mai 1905)
14 „ **Schwarz** Franz Ⓜ D2. (1. Mai 1905)
25 „ **Gröger** Edmund Ⓜ D2. (1. Nov. 1905)
28 „ **Gottschalk** Leopold Ⓜ D2. (1. Nov. 1905)
I „ **Netzer** Johann SVK. Ⓜ D1. (1. Nov. 1905)
34 „ **Werner** Laurentius Ⓜ D2. (1. Nov. 1905)
23 „ **Supančič** Karl Ⓚ Ⓜ D2. (1. Nov. 1905)
14 „ **Klobučar** Nikolaus Ⓚ Ⓜ D2. (1. Nov. 1905)
13 „ **Pekari** Friedrich Ⓜ D1. (1. Nov. 1905)
11 „ **König** Veit Ⓜ D2. (1. Nov. 1905)
II „ **Pernici** Johann Ⓜ D1. (1. Nov. 1905)
26 „ **Romauch** Franz Ⓚ Ⓜ D1. (1. Nov. 1905)
15 „ **Gold** Franz Ⓜ D2. (1. Nov. 1905)
12 „ **Hikade** Johann Ⓚ Ⓜ D1. (1. Nov. 1905)
29 „ **Sláma** August Ⓜ D2. (1. Nov. 1905)
6 „ **Olbrecht** Peter Ⓚ Ⓜ D1. (1. Nov. 1905)
32 „ **Milaček** Eduard Ⓜ D2. (1. Nov. 1905)
17 „ **Golachowski** Ludwig Ⓜ D2. (1. Nov. 1905)
6 „ **Langhammer** Heinrich Ⓜ D1. (1. Nov. 1905)
14 „ **Cicha** Wenzel Ⓜ D2. (1. Mai 1906)
9 „ **Eisenstein** Franz Ⓜ D1. (1. Mai 1906)
15 „ **Vaněk** Adolf Ⓜ D1. (1. Mai 1906)
33 „ **Kobylecki** Michael Ⓜ D2. (1. Mai 1906)
3 „ **Baumann** Johann Ⓜ D2. (1. Mai 1906)
6 „ **Hohl** August Ⓜ D1. (1. Mai 1906)
4 „ **Gozani** de **St. Georges** Johann Marq. v. Ⓜ (1. Mai 1906)
25 „ **Kania** Josef Ⓚ Ⓜ D2. (1. Mai 1906)
21 „ **Weiß** Josef Ⓚ Ⓜ D2. (1. Mai 1906)
2 „ **Gabriel** Andreas Ⓜ D2. (1. Mai 1906)
7 „ **Uldrich** Wenzel Ⓜ D2. (1. Mai 1906)
4 „ **Staudacher** Johann Ⓜ D1. (1. Mai 1906)
32 „ **Mościński** Josef Ⓜ D2. (1. Mai 1906)
21 „ **Frank** Wilhelm Ⓜ D2. (1. Nov. 1906)
4 „ **Cindrić** Nikolaus Ⓚ Ⓜ D1. (1. Nov. 1906)
1 „ **Jörg** Franz Ⓜ D1. (1. Nov. 1906)
II „ **Ferrari** Josef Ⓜ D2. (1. Nov. 1906)
24 „ **Czibachek** Johann Ⓚ Ⓜ D1. (1. Nov. 1906)
34 „ **Świtalski** Peter Ⓜ D2. (1. Nov. 1906)

Digitized by Google

9 Reg. **Uhlyarik** Ludwig Ⓚ Ⓜ D2. (1. Nov. 1906)
10 „ **Grießbach** Wenzel Ⓜ D2. (1. Nov. 1906)
7 „ **Anton** Franz Ⓜ D2. (1. Nov. 1906)
31 „ **Salamon** Moses Ⓜ D2. (1. Nov. 1906)
24 „ **Zelenka** Ignaz Ⓜ D2. (1. Nov. 1906)
35 „ **Luttenberg** Klemens Ⓜ D2. (1. Nov. 1906)
2 „ **Seydl** Otto Ⓜ D1. (1. Nov. 1906)
4 „ **Strajnar** Anton Ⓜ D2. (1. Nov. 1906)
24 „ **Lewohl** Johann Ⓜ D1. (1. Nov. 1906)
19 „ **Tyšmenitzer** Aaron Ⓚ Ⓜ D2. (1. Mai 1907)
23 „ **Paulin** Franz Ⓚ Ⓜ D2. (1. Mai 1907)
18 „ **Jauernig** Emil Ⓜ D2. (1. Mai 1907)
33 „ **Fuhrmann** Martin Ⓜ D2. (1. Mai 1907)
5 „ **Shenlza** Franz Ⓜ D2. (1. Mai 1907)

9 Reg. **Karger** Emil Ⓜ D2. (1. Mai 1907)
9 „ **Hill** August Ⓜ D2. (1. Mai 1907)
16 „ **Gruczyński** Franz Ⓜ D2. (1. Mai 1907)
5 „ **Fabjančić** Josef Ⓚ Ⓜ D2. (1. Mai 1907)
2 „ **Kaiser** Karl Ⓜ D2. (1. Mai 1907)
19 „ **Dziedzina** Hieronym Ⓜ D2. (1. Mai 1907)
12 „ **Pokorný** Josef Ⓜ D2. (1. Mai 1907)
11 „ **Laich** Josef Ⓜ D2. (1. Nov. 1907)
13 „ **Tošnar** Karl Ⓜ D2. (1. Nov. 1907)
2 „ **Končar** Gedeon Ⓜ D1. (1. Nov. 1907)
9 „ **Weinlich** Rudolf Ⓚ Ⓜ D2. (1. Nov. 1907)
10 „ **Slavik** Josef Ⓚ Ⓜ D1. (1. Nov. 1907)
14 „ **Stoppel** Johann Ⓜ D2. (1. Nov. 1907)
37 „ **Hejsek** Josef Ⓜ D2. (1. Nov. 1907)

Landwehrevidenzassistenten

26 Reg. **Kramar** Florian Ⓜ D2. (1. Mai 1899)
18 „ **Witoszyński** Silvester Ⓜ D1. (1. Nov. 1899)
16 „ **Reiß** Isaak Ⓜ D1. (1. Nov. 1899)
17 „ **Maćków** Basil Ⓜ D2. (1. Nov. 1899)
36 „ **Prottung** Christoph Ⓜ D2. (1. Nov. 1899)
26 „ **Modrinjak** Andreas Ⓜ D2. (1. Nov. 1899)
24 „ **Wolf** Josef Ⓚ Ⓜ Ⓔ D1. (1 Mai 1900)
25 „ **Hawran** Josef Ⓜ D2. (1. Mai 1900)
30 „ **Swoboda** Wenzel Ⓜ D2. (1. Mai 1900)
13 „ **Machan** Johann Ⓚ Ⓜ D1. (1. Mai 1900)
12 „ **Štětka** Franz Ⓜ D2. (1. Mai 1900)
13 „ **Müller** Johann Ⓜ D1. (1. Mai 1900)
35 „ **Skołucki** Franz Ⓜ D2. (1. Mai 1900)
19 „ **Marek** Siegmund Ⓜ D2. (1. Mai 1900)
33 „ **Brief** Hirsch Ⓜ D2. (1. Mai 1900)
5 „ **Dubac** Matthäus Ⓜ D2. (1. Nov. 1900)
21 „ **Neumann** Emil Ⓜ D1. (1. Mai 1901)
21 „ **Hollerer** Peter Ⓜ D1. (1. Mai 1901)
6 „ **Kwapil** Wilhelm ○ 1. Ⓚ Ⓜ D2. (1. Mai 1901)
28 „ **Hlavica** Johann Ⓜ D2. (1. Mai 1901)
24 „ **Schnobl** Wenzel Ⓜ D2. (1. Mai 1901)
11 „ **Schüller** Fridolin Ⓜ D2. (1. Mai 1901)
22 „ **Lutwak** Salomon Ⓜ D2. (1. Mai 1901)
37 „ **Bělohradský** Robert Ⓜ D2. (1. Nov. 1901)
11 „ **Kaniak** Johann Ⓚ Ⓜ D1. (1. Nov. 1901)
10 „ **Klimpric** Josef Ⓜ D2. (1. Nov. 1901)
28 „ **Köhler** Franz Ⓜ D2. (1. Nov. 1901)
30 „ **Lori** Eduard Ⓜ D2. (1. Nov. 1901)
5 „ **Stafel** Josef Ⓚ Ⓜ D2. (1. Nov. 1901)

33 Reg. **Smolarz** Johann Ⓜ D1. (1. Nov. 1901)
27 „ **Petsin** Anton Ⓜ D2. (1. Nov. 1901)
10 „ **Rutkowski** Alexander Ⓜ D2. (1. Mai 1902)
1 „ **Breitenberger** Josef Ⓜ D2. (1. Mai 1902)
3 „ **Adler** Karl Ⓜ D2. (1. Mai 1902)
23 „ **Roset** Sebastian Ⓜ D2. (1. Mai 1902)
8 „ **Schöler** Gustav Ⓜ D2. (1. Mai 1902)
17 „ **Rymarski** Josef Ⓜ D2. (1. Mai 1902)
31 „ **Hluchy** Johann SVK. m. Kr. Ⓚ Ⓜ D1. (1. Mai 1902)
17 „ **Zajączkowski** Franz Ⓜ D2. (1. Nov. 1902)
20 „ **Steinbach** Lipe Ⓜ D2. (1. Nov. 1902)
6 „ **Egelkraut** Johann Ⓜ D2. (1. Nov. 1902)
2 „ **Müller** Rudolf Ⓜ D2. (1. Nov. 1902)
24 „ **Weiser** Gustav Ⓜ D2. (1. Nov. 1902)
24 „ **Pick** Jakob Ⓚ Ⓜ D1. (1. Nov. 1902)
21 „ **Weithaler** Josef Ⓜ D1. (1. Nov. 1902)
21 „ **Hamböck** Josef Ⓜ D2. (1. Nov. 1902)
34 „ **Kahle** Otto SVK. m. Kr. Ⓜ D2. 1. Nov. 1902)
35 „ **Eichelberger** Franz Ⓜ D2. (1. Nov. 1902)
11 „ **Wiskočil** Alois Ⓜ D2. (1. Nov. 1902)
34 „ **Kunke** Sische Ⓜ D2. (1. Nov. 1902)
14 „ **Mudrak** August Ⓜ D2. (1. Nov. 1902)
6 „ **Hofer** Anton Ⓜ D2. (1. Mai 1903)
11 „ **Kalcher** Lorenz Ⓜ D1. (1 Mai 1903)
2 „ **Merwald** Siegmund Ⓜ D2. (1. Mai 1903)
7 „ **Sebera** Anton Ⓜ D2. (1. Mai 1903)
27 „ **Tramposch** Matthias Ⓜ D2. (1. Mai 1903)

Digitized by Google

34 Reg. **Czubej** Johann Ⓜ D2. (1. Mai 1903)
24 „ **Benesch** Anton Ⓜ D2. (1. Mai 1903)
19 „ **Goldstein** Markus Ⓜ D2. (1. Mai 1903)
14 „ **Moravec** Franz Ⓜ D2. (1. Nov. 1903)
34 „ **Löchel** Schie Ⓜ D2. (1. Nov. 1903)
11 „ **Čapka** Franz Ⓜ D2. (1. Nov. 1903)
14 „ **Miček** Ferdinand Ⓜ D1. (1. Nov. 1903)
15 „ **Lexa** Karl Ⓜ D2. (1. Nov. 1903)
15 „ **Löw** Emil Ⓜ D2. (1. Nov. 1903)
30 „ **Paroubek** Karl Ⓜ D1. (1. Mai 1904)
11 „ **Pontalti** Alois Ⓜ D2. (1. Mai 1904)
37 „ **Schimek** Julius Ⓜ D1. (1 Mai 1904)
I „ **Neuhold** Josef Ⓜ D1. (1. Mai 1904)
I „ **Teitscher** Johann Ⓜ D2. (1. Mai 1904)
15 „ **Steffan** Josef Ⓜ D2. (1. Mai 1904)
2 „ **Finda** Friedrich Ⓜ D1. (1. Mai 1904)
29 „ **Loslehen** Johann SVK. m. Kr. Ⓜ D2. (1. Mai 1904)
II „ **Bernhard** Franz SVK. m. Kr. Ⓜ D2. (1. Mai 1904)
22 „ **Frey** Leopold Ⓜ D2. (1. Mai 1904)
I „ **Schürzel** Ignaz Ⓜ D2. (1. Mai 1904)
4 „ **Wabousacher** Franz SVK. m. Kr. Ⓜ D2. (1. Mai 1904)
22 „ **Tomkiewicz** Ludwig Ⓜ D2. (1. Mai 1904)
37 „ **Willinger** Felix Ⓜ D2. (1. Mai 1904)
29 „ **Celerin** Anton Ⓜ D2. (1. Mai 1904)
28 „ **Maurer** Karl Ⓜ D2. (1. Mai 1904)
37 „ **Spiegel** Pinkas Ⓜ D2. (1. Mai 1904)
4 „ **Horner** Kajetan Ⓜ D2. (1. Nov. 1904)
25 „ **Schlesinger** Rudolf Ⓜ D2. (1. Nov. 1904)
12 „ **Novák** Josef Ⓜ D2. (1. Nov. 1904)
4 „ **Normali** Josef Ⓜ D2. (1. Nov. 1904)
13 „ **Novotný** Franz Ⓜ D2. (1. Nov. 1904)
23 „ **Mentlik** Eduard Ⓜ D2. (1. Nov. 1904)
35 „ **Bodenstein** Adolf Ⓜ D1. (1. Mai 1905)
17 „ **Clementz** Josef Ⓜ D1. (1. Mai 1905)
15 „ **Olbrich** Karl Ⓜ D2. (1. Mai 1905)
II „ **Soliak** Adolf Ⓜ D2. (1. Mai 1905)
I „ **Parzer** Georg SVK. m. Kr. Ⓜ D1. (1. Mai 1905)
15 „ **Zrost** Anton SVK. m. Kr. Ⓜ D2. (1 Mai 1905)
34 „ **Kulikowski** Marzell Ⓜ D2. (1. Mai 1905)
28 „ **Tuček** Jaroslaw Ⓜ D1. (1. Mai 1905)
29 „ **Havel** Karl Ⓜ D2. (1. Mai 1905)
35 „ **Bauer** Ferdinand Ⓜ D2. (1. Mai 1905)
II „ **Martini** Cölestin Ⓜ D1. (1. Nov. 1905)
7 „ **Fiedler** Richard Ⓜ D2. (1. Nov. 1905)
29 „ **Pavliček** Martin Ⓜ D2. (1. Nov. 1905)
25 „ **Walla** Franz SVK. m. Kr. Ⓜ D1. (1. Nov. 1905)
32 „ **Cymborski** Adam Ⓜ D2. (1. Nov. 1905)
I „ **Foltin** Josef Ⓜ D2. (1. Nov. 1905)

9 Reg. **Schuha** Augustin Ⓜ D2. (1. Nov. 1905)
11 „ **Pecháček** Josef Ⓜ D2. (1. Nov. 1905)
29 „ **Zika** Peter SVK. m. Kr. Ⓜ D2. (1. Nov. 1905)
2 „ **Stumpf** Johann Ⓜ D2. (1. Nov. 1905)
10 „ **Grün** Emanuel Ⓜ D2. (1. Nov. 1905)
18 „ **Hryborców** Theodosius Ⓜ D2. (1. Nov. 1905)
27 „ **Požar** Josef Ⓜ D2. (1. Nov. 1905)
20 „ **Draczyński** Josef Ⓜ D2. (1. Nov. 1905)
22 „ **Minasowicz** Anton Ⓜ D2. (1. Nov. 1905)
I „ **Krautgasser** Michael Ⓜ D2. (1. Mai 1906)
29 „ **Drexler** Leopold Ⓜ D1. (1. Mai 1906)
30 „ **Černý** Anton Ⓜ D2. (1. Mai 1906)
24 „ **Klettenhofer** Jakob SVK. m. K. Ⓜ D2. (1. Mai 1906)
27 „ **Repič** Josef Ⓜ D2. (1. Mai 1906)
6 „ **Lukeš** Josef Ⓜ D2. (1. Mai 1906)
21 „ **Klimm** Anton Ⓜ D2. (1. Mai 1906)
31 „ **Święcicki** Johann Ⓜ D2. (1. Mai 1906)
18 „ **Nejedlý** Wenzel SVK. m. K. Ⓚ Ⓜ D1. (1. Mai 1906)
16 „ **Reif** Isaak Ⓜ D2. (1. Mai 1906)
8 „ **Marek** Franz Ⓜ D2. (1. Mai 1906)
36 „ **Türdischek** Maximilian Ⓜ D2. (1. Mai 1906)
10 „ **Gold** Karl Ⓜ D2. (1. Mai 1906)
22 „ **Switowý** Jvon Ⓜ D2. (1. Mai 1906)
32 „ **Weber** Leopold Ⓜ D2. (1. Mai 1906)
27 „ **Stopcinig** Anton Ⓜ D2. (1. Mai 1906)
5 „ **Kahle** Ladislaus Ⓜ D2. (1. Mai 1906)
36 „ **Boryslewicz** Theodor Ⓚ Ⓜ D1. (1. Nov. 1906)
5 „ **Pertot** Stephan Ⓜ D2. (1. Nov. 1906)
36 „ **Malinowski** Bronislaus Ⓜ D2. (1. Nov. 1906)
11 „ **Holly** Karl Ⓜ D1. (1. Nov. 1906)
6 „ **Sager** Friedrich SVK. m. K. Ⓜ D2. (1. Nov. 1906)
2 „ **Sieber** Gebhard Ⓜ D2. (1. Nov. 1906)
20 „ **Gardecki** Basyl Ⓜ D2. (1. Nov. 1906)
32 „ **Baczocha** Kaspar Ⓜ D2. (1. Nov. 1906)
4 „ **Semen** Ludwig Ⓜ D2. (1. Nov. 1906)
3 „ **Steiner** Josef Ⓚ Ⓜ D1. (1. Nov. 1906)
3 „ **Zerlacher** Ignaz Ⓚ Ⓜ D1. (1. Nov. 1906)
3 „ **Wik** Thomas Ⓜ D2. (1. Nov. 1906)
5 „ **Wolf** Heinrich SVK. m. Kr. Ⓜ D1. (1. Nov. 1906)
37 „ **Conrad** Adolf Ⓜ D2. (1. Nov. 1906)
I „ **Trogher** Eugen Ⓜ D2. (1. Nov. 1906)
5 „ **Wagner** Josef Ⓜ D2. (1. Nov. 1906)
II „ **Hajek** Anton Ⓜ D2. (1. Nov. 1906)
8 „ **Goreczka** Ferdinand Ⓜ D2. (1. Mai 1907)

Digitized by Google

20 Reg. **Schramek** Franz Ⓜ (1. Mai 1907)
33 „ **Jany** Josef Ⓜ D2. (1. Mai 1907)
1 „ **Smetana** Johann Ⓜ D2. (1. Mai 1907)
36 „ **Sawicki** Johann Ⓜ D2. (1. Mai 1907)
33 „ **Hermann** Wolf Ⓜ D2. (1. Mai 1907)
I „ **Prazeller** Anton Ⓜ D2. (1. Mai 1907)
9 „ **Zehedin** Johann SVK. m. Kr. Ⓜ D2. (1. Mai 1907)
9 „ **Müntner** Wilhelm SVK. m. Kr. Ⓜ D2. (1. Mai 1907)
I „ **Steinwender** August Ⓜ D2. (1. Mai 1907)
9 „ **Tautscher** Hermann Ⓜ D1. (1. Mai 1907)
9 „ **Köll** Anton Ⓜ D2. (1. Mai 1907)
6 „ **Tattermusch** Karl Ⓜ D2. (1. Mai 1907)

17 Reg. **Morozl** Peter Ⓜ D2. (1. Mai 1907)
10 „ **Piskora** Josef Ⓜ D2. (1. Mai 1907)
8 „ **Schuster** Robert Ⓜ D2. (1. Nov. 1907)
22 „ **Rychlik** Alexander Ⓜ D2. (1. Nov. 1907)
32 „ **Lustig** Bohumil Ⓜ D2. (1. Nov. 1907)
22 „ **Koch** David Ⓜ D2. (1. Nov. 1907)
10 „ **Zöll** Leopold Ⓜ D2. (1. Nov. 1907)
6 „ **Beyrer** Hermann Ⓜ D2. (1. Nov. 1907)
I „ **Distl** Johann SVK. m. Kr. Ⓜ D2. (1. Nov. 1907)
21 „ **Losert** Josef Ⓜ D2. (1. Nov. 1907)
11 „ **Mayerhöfer** Theodor Ⓜ D2. (1. Nov. 1907)
2 „ **Heschl** Karl SVK. m. Kr. Ⓜ (1. Nov. 1907)

Adjustierung

gleich jener der Landwehrregistratursbeamten, jedoch mit grasgrüner Egalisierung, dann weißen glatten Metallknöpfen, Rock und Bluse aus hechtgrauem Stoff

Digitized by Google

Digitized by Google

Digitized by Google

Digitized by Google

K. k. Gendarmerie

Digitized by Google

Digitized by Google

K. k. Gendarmerie

Hilfsorgan des Ministeriums für Landesverteidigung

Gendarmerieinspektor

für die im Reichsrat vertretenen Königreiche und Länder

Tišljar Michael EKO-R. 3. Ⓚ Ⓜ D3. GM.

Adjutant

Grzywa Emil MVK. 🎗 Ⓜ D3. Obstlt.

Justizreferent

Posch Alois v. Ⓜ Oberstaud.

Digitized by Google

Rangliste der k. k. Gendarmerie

Obersten

LGK.			Rang
Nr. 6	**Rehn** Otto EKO-R. 3. FJO-R. ♂ Ⓚ Ⓜ D2 (ük.) Vorstand des Departements XX im M. f. LV.		1. Mai 1900
„ 2	**Weitenweber** Edl. v. **Weitenhorst** Eduard EKO-R. 3. FJO-R. ♂ ○ 2. Ⓚ Ⓜ D2.		1. „ 1901
„ 12	**Riedlinger** Edl. v. **Kastrenberg** Rudolf FJO-R. ♂ Ⓚ Ⓜ D2.		1. Nov. 1904
„ 3	**Konschegg** Lambert EKO-R. 3. FJO-R. Ⓜ D3.		1. „ 1904
„ 1	**Jellinek** Wenzel FJO-R. Ⓜ D3.		1. „ 1905
„ 5	**Piringer** Edl. v. **Willenfels** Theodor FJO-R. ♂ Ⓚ Ⓜ D3.		1. „ 1906
„ 6	**Koschak** Philipp Ⓜ D3.		1. „ 1907
„ 11	**Christoph** Ignaz Ⓜ D3.		1. „ 1907
„ 8	**Eppich** Ludwig FJO-R. Ⓜ D3.		1. „ 1907

Oberstleutnants

LGK.			Rang
Nr. 7	**Binowetz** Josef Ⓜ D3.		1. Nov. 1903
„ 13	**Weinmann** Alois Ⓜ D3.		1. „ 1903
„ 4	**Herold** v. **Stoda** Johann ♂ Ⓚ Ⓜ D3.		1. „ 1904
„ 14	**Nitsch** Ignaz MVK. Ⓜ D3.		1. „ 1904
„ 2	**Laure** Johann FJO-R. Ⓚ Ⓜ D2.		1. Mai 1906
„ 10	**Hölzel** Maximilian FJO-R. Ⓜ D3.		1. Nov. 1906
„ 9	**Wittich** Edmund FJO-R. Ⓚ Ⓜ D3.		1. „ 1907
„ 1	**Pokorny** Franz FJO-R. ♂ Ⓜ D3.		1. „ 1907
„ 4	**Payer** Heinrich MVK. ♂ Ⓜ D3. (ük.) eingeteilt beim M. f. LV.		1. „ 1907
„ 3	**Kaschenreuther** Franz Ⓜ D3.		1. „ 1907
„ —	**Grzywa** Emil MVK. ♂ Ⓜ D3. Adj. des Gendarmerieinspektors		1. „ 1907

Majore

LGK.			Rang
Nr. 5	**Wiśniewski** Emil FJO-R. ♂ Ⓜ D3. exponiert in Lemberg		1. Nov. 1904
„ 6	**Kutin** Karl FJO-R. ♂ Ⓜ D3.		1. „ 1904
„ 4	**Schmidt** Vinzenz ♂ Ⓜ D3.		1. „ 1905
„ 1	**Gautsch** v. **Frankenthurn** Gustav FJO-R. ♂ Ⓜ D3.		1. Mai 1906
„ 2	**Řezáč** Wenzel FJO-R. ♂ Ⓜ D3.		1. Nov. 1906
„ 5	**Matyja** Karl ♂ Ⓜ D3. exponiert in Przemyśl		1. „ 1906
„ 2	**Trummer** Leopold ♂ Ⓜ D3.		1. „ 1907
„ 7	**Kostenzer** Oswald ♂ Ⓚ Ⓜ D3.		1. „ 1907
„ 9	**Corá** Georg ♂ Ⓜ D3.		1. „ 1907
„ 5	**Dąbrowiecki** Eugen ♂ Ⓜ exponiert in Krakau		1. „ 1907

Digitized by Google

Rittmeister 1. Klasse

LGK. Nr.			Rang
	2	**Prucha** Josef FJO-R. Ⓜ D2.	1. Mai 1896
	5	**Janeczek** Julius FJO-R. Ⓜ D3. betraut mit den Funktionen des beim Kommdo-stab eingeteilten Stabsoffiziers	1. Nov. 1896
	1	**Scholz** Heinrich FJO-R. Ⓜ D3.	1. „ 1896
	3	**Jakšić** Athanas Ⓚ Ⓜ D3.	1. „ 1896
	4	**Diener v. Buchenstamm** Ferdinand Ⓜ D3.	1. „ 1896
	2	**Žirovnický** Edl v. **Ellybor** Bohuslaw FJO-R. Ⓚ Ⓜ D3.	1. Mai 1897
	5	**Mossoczy** Valerian v. FJO-R. Ⓜ D3.	1. „ 1897
	9	**Kolský** Wenzel Ⓜ D3.	1. Nov. 1897
	1	**Hagauer** Maximilian Ⓜ D3.	1. „ 1897
	3	**Vogelhuber** Eduard Ⓜ D3.	1. „ 1897
	5	**Jahoda** Karl Ⓜ D3.	1. „ 1897
	4	**Selinka** Otto Ⓜ D3.	1. Mai 1898
	1	**Vranox** Friedrich Ⓜ D3.	1. „ 1898
	6	**Krebs** Rudolf Ⓜ D3.	1. Nov. 1898
	2	**Klima** Wenzel Ⓜ D3.	1. „ 1898
	10	**Forcitnik** Josef Ⓜ D3.	1. Mai 1899
	3	**Rupnick** Franz Ⓜ D3.	1. „ 1899
	6	**Wodnansky** Franz Ⓜ D3.	1. „ 1899
	5	**Salomon v. Friedberg** Karl Ⓜ D3.	1. „ 1899
	5	**Staromiejski** Adolf Ⓜ D3.	1. „ 1899
	3	**Stocker** Martin FJO-R. Ⓜ D3.	1. Nov. 1899
	7	**Zeller** Matthias Ⓜ D3.	1. Mai 1900
	5	**Migula** Ernst Ⓜ	1. „ 1900
	13	**Fischer** Eduard FJO-R. Ⓜ D3.	1. „ 1900
	12	**Bregenzer** Rudolf Ⓜ D3.	1. Nov. 1900
	13	**Szołginia** Zenon Ⓜ D3. Ergabtkomdt.	1. „ 1900
	8	**Crevato** Josef Ⓜ	1. „ 1900
	5	**Tintz** Emil Ⓜ	1. Mai 1901
	2	**Barry** Alfred Ritt. v. Ⓜ	1. „ 1901
	2	**Lang** Josef Ⓜ	1. „ 1901
	7	**Pettera** Maximilian Ⓜ	1. „ 1901
	2	**Mayerhofer** Leopold Ⓜ Ergabtkomdt.	1. Nov. 1901
	4	**Berner** Julius Ⓜ Ⓜ	1. „ 1901
	3	**Hummer** Johann Ⓜ Ergabtkomdt.	1. „ 1901
	1	**Chlubny** Ottokar Ⓜ D3.	1. „ 1901
	2	**Skorkowsky** Karl Ⓜ	1. „ 1901
	14	**Meden** Vinzenz Ⓜ D3.	1. „ 1901
	2	**Hanačík** Alois Ⓜ	1. Mai 1902
	7	**Huber** Oskar Ⓜ (Ok.) Komdt. des Gendwachtdetachements im k. u. k. See-arsenal zu Pola	1. „ 1902
	4	**Piantoni** Silvius Ⓜ	1. Nov. 1902
	5	**Gawański** Alexander Ⓜ	1. „ 1902
	6	**Schelbenreiter** Karl Ⓜ	1. „ 1902
	5	**Wereszczyński** Leonhard Ritt. v. Ⓜ	1. „ 1902
	7	**Kühnel** Albert Ⓜ	1. Mai 1903
	4	**Wiesner** Franz Ⓜ	1. Nov. 1903
	2	**Mrázek** Johann Ⓜ	1. „ 1903
	4	**Schmidt** Karl Ⓜ Ⓜ D3. Adj.	1. „ 1903
	11	**Schuschnigg** Hugo Edl. v. Ⓜ	1. „ 1903
	2	**Häusler** Johann Ⓜ	1. Mai 1904

Digitized by Google

Rittmeister 2. Klasse

LGK. Nr.			Rang
2	**Laube** Eugen (M)		1. Nov. 1904
5	**Scholz** Hermann (M) D3.		1. „ 1904
5	**Piotrowski** Stanislaus (M) D3.		1. „ 1904
14	**Leliček** Alfred (M)		1. „ 1904
2	**Kumpera** Adalbert (M) D3.		1. „ 1904
2	**Srebre** Alex (M) 1. Adj.		1. „ 1904
5	**Straube** Karl (M)		1. „ 1904
5	**Żurkowski** Ladislaus (M) D3. Ergabkomdt.		1. „ 1904
5	**Kwitniowski** Heinrich (M)		1. Mai 1905
6	**Hauer** Oskar (M)		1. Nov. 1905
2	**Schindler** Ludwig (M)		1. „ 1905
4	**Peinlich** Edl. v. **Immenburg** Ferdinand (M)		1. „ 1905
4	**Arnold** Wenzel (M)		1. Mai 1906
5	**Stritzki** Maximilian (M)		1. „ 1906
9	**Entner** Johann (M)		1. Nov. 1906
5	**Pattek** Josef (M) D3.		1. „ 1906
8	**Weiser** Karl (M) D3.		1. „ 1906
14	**Młodnicki** Stanislaus de (M)		1. „ 1907
2	**Josép** Michael (M)		1. „ 1907
5	**Rößler** Roman Edl. v. (M)		1. „ 1907
9	**Michalewski** v. **Korczak** Wenzel Ritt. (M) D3.		1. „ 1907
3	**Stingl** Julius (M)		1. „ 1907
5	**Strestik** Julius (M)		1. „ 1907
6	**Stehan** Basil (M) Adj.		1. „ 1907

Oberleutnants

LGK. Nr.			Rang
1	**Herget** Eduard (M) Adj.		1. Mai 1901
5	**Andryszczak** Rudolf (M) 1. Adj.		1. „ 1901
11	**Ornauer** Georg (M)		1. Nov. 1901
6	**Verständig** Emil (M)		1. „ 1901
2	**Heidenfeld** Edmund (M)		1. „ 1901
4	**Jedlička** Heinrich (M)		1. „ 1901
10	**Roaner** Georg (M)		1. „ 1901
1	**Gampp** Friedrich Dr. jur. (M)		1. „ 1901
5	**Richmann** Edmund (M)		1. „ 1901
4	**Janoczek** Rudolf (M) Ergabtkomdt.		1. „ 1901
3	**Degischer** Albert (M)		1. Mai 1902
6	**Detela** Rudolf Edl. v. (M)		1. „ 1902
13	**Thodt** Michael (M)		1. Nov. 1902
2	**Rotter** Theodor (M)		1. „ 1902
8	**Vidic** Oskar (M)		1. „ 1902
5	**Wieleżyński** Alfred (M)		1. „ 1902
2	**Mally** Franz (M)		1. „ 1902
2	**Jirka** Alois (M)		1. Mai 1903
1	**Dittrich** Bruno (M)		1. Nov. 1903
8	**Kranich** Josef (M) D3. Adj.		1. „ 1903
4	**Krasicki** Alexander (M)		1. „ 1903
9	**Jagodič** Julius (M) Adj.		1. „ 1903
9	**Pečnik** Anton (M) (WG)		1. „ 1903
11	**Vyčital** Karl (M) Adj.		1. „ 1903
3	**Perwanger** Gottfried (M) 1. Adj.		1. Mai 1904
7	**Ragoßnig** Hermann (M) Adj.		1. Nov. 1904
5	**Ladenberger** Jakob (M) D3. 1. Instruktionsoff.		1. „ 1904
2	**Thienel** Rudolf (M) 2. Adj.		1. „ 1904

Digitized by Google

LGK. Nr.		Rang
13	**Lackinger** Friedrich (M) Adj.	1. Nov. 1904
14	**Heidmann** Alfred (M) Adj.	1. „ 1904
5	**Forstner** Fabian (M)	1. „ 1904
5	**Hoszowski v. Hoszow** Viktor Ritt. (M)	1. „ 1904
10	**Woitsch** Josef (M)	1. „ 1904
9	**Hranitzky** Engelbert (M)	1. „ 1904
5	**Köhler** Gustav (M)	1. „ 1904
2	**Bauer** Adolf (M)	1. „ 1904
1	**Schindler** Karl (M) Ergabtkomdt.	1. „ 1904
10	**Felkel** Josef (M) Adj.	1. Mai 1905
5	**Soltys** Wenzel (M)	1. Nov. 1905
2	**Thienel** Ernst (M)	1. „ 1905
4	**Neugebauer** Ferdinand (M)	1. „ 1905
13	**Jaśkiewicz** Jakob (M) D2.	1. „ 1905
2	**Chodéra** Friedrich (M)	1. „ 1905
5	**Mayer** Ernst (M)	1. Mai 1906
2	**Knobloch** Bohuslaw (M) Instruktiosoff.	1. „ 1906
6	**Hartlieb** Heinrich (M) Ergabtkomdt.	1. „ 1906
4	**Strauß** Hugo (M)	1. Nov. 1906
7	**Szyszkowitz** Rudolf (M)	1. „ 1906
12	**Šebesta** Ottokar (M) Adj.	1. „ 1906
2	**Stech** Rupert (M)	1. Mai 1907
8	**Walter** Rudolf (M) Ergabtkomdt.	1. Nov. 1907
3	**Schuh** Emil (M)	1. „ 1907
12	**Reya** Edl. v. **Castoletto** Philipp (M)	1. „ 1907
10	**Ptáčovský** Friedrich (M)	1. „ 1907
7	**Eichinger** Philipp (M) D2. Ergabtkomdt.	1. „ 1907
3	**Mor zu Sunnegg** und **Morberg** Friedrich Ritt. v. (M)	1. „ 1907
1	**Grünwald** Hermann (M)	1. „ 1907
1	**Jonak** Friedrich (M)	1. „ 1907
2	**Hammer** Josef (M)	1. „ 1907
4	**Woloszczuk** Georg (M)	1. „ 1907
5	**Ziemiański** Sigismund (M)	1. „ 1907
10	**Kainrath** Anton (M) Ergabtkomdt.	1. „ 1907

Leutnants

LGK. Nr.		Rang
12	**Hadwiger** Franz (M)	1. Sept. 1899
5	**Geppert** Wilhelm (M)	1. „ 1899
1	**Hueber** Richard (M)	1. „ 1899
2	**Nekarda** Alois (M)	1. Nov. 1899
7	**Dimmel** Richard (M)	1. „ 1899
9	**Fischer** Alois (M)	1. „ 1899
2	**Vyčichl** Karl (M)	1. „ 1899
9	**Bazala** Franz (M) Ergabtkomdt.	1. „ 1899
5	**Vogelhuber** Johann (M) 2. Adj.	1. „ 1899
5	**Schicki** Alfons (M)	1. „ 1899
13	**May** Wilhelm (M)	1. „ 1899
5	**Berger** Franz (M) Adj.	1. „ 1899
5	**Rada** Rudolf (M)	1. „ 1899
5	**Dorosz** Stephan (M) 2. Instruktionsoff.	1. „ 1899
9	**Kerdič** Alexander (M)	1. „ 1899
3	**Tazoll** Emil GVK. (M)	1. „ 1899
6	**Burg** Jakob (M)	1. „ 1899
4	**Putna** Wladimir (M) Instruktionsoff.	31. Aug. 1900
5	**Šustr** Josef (M)	31. „ 1900

Digitized by Google

LGK. Nr.			Rang
„	5	**Babel de Fronsberg** Hugo Ⓜ	31. Aug. 1900
„	3	**Weiss** Eduard Ⓜ 2. Adj.	31. „ 1900
„	5	**Petrović** Isidor	1. Nov. 1900
„	5	**Kundmann** Johann	1. „ 1900
„	9	**Posch** Franz Ⓜ	1. „ 1900
„	5	**Mládek** Rudolf Ⓜ	1. „ 1900
„	1	**Nusko** Franz Ⓜ	1. „ 1900
„	12	**May** Oskar Ⓜ Ergabtkomdt.	1. „ 1900
„	5	**Epler** Reinhold Ⓜ Adj.	1. „ 1900
„	5	**Horký** Franz Ⓜ Adj.	1. „ 1900
„	2	**Maischeider** Matthias Ⓜ	1. „ 1900
„	5	**Sikorski** Josef Ⓜ	1. „ 1900
„	2	**Kessler** v. **Sprengeisen** Rudolf Ⓜ	1. „ 1900
„	3	**Schwarzer** Alfred Ⓜ	1. „ 1901
„	5	**Hawlik** Karl Ⓜ D2.	1. Mai 1902
„	8	**Hosp** Josef Edl. v.	1. Nov. 1902

Zur Probedienstleistung zugeteilt

LGK. Nr.		
„	2	**Pollach** Gustav Ⓜ Leut. des IR. Nr. 8
„	2	**Ševčović** Johann Ⓜ Leut. des IR. Nr. 21
„	5	**Adamička** Alois Leut. des IR. Nr. 24
„	5	**Dorda** Maximilian Leut. des IR. Nr. 85
„	5	**Dyczka** Johann Leut. des IR. Nr. 21
„	5	**Kirchert** Friedrich Leut. des IR. Nr. 57
„	5	**Wróblewski** Boleslaus Leut. des IR. Nr. 30
„	6	**Brich** Rudolf Ⓜ Leut. des IR. Nr. 18
„	6	**Kugler** Richard Leut. des IR. Nr. 94
„	7	**Alexy** Robert Leut. des IR. Nr. 81
„	9	**Mautner** Maximilian Ⓜ Leut. des LdwIR. Nr. 37
„	12	**Ebenhöh** Josef Leut. des PB. Nr. 12
„	13	**Kuczyński** Ladislaus Leut. des IR. Nr. 41
„	14	**Janeschitz** Richard Leut. des IR. Nr. 13

Digitized by Google

Rechnungsführer

Hauptmannrechnungsführer 1. Klasse

LGK. Nr.			Rang
„	2	**Michl** Friedrich GVK. m. Kr. Ⓜ	1. Nov. 1887
„	4	**Egerer** Ludwig GVK. m. Kr. Ⓜ D2.	1. „ 1897
„	12	**Flucher** Franz GVK. m. Kr. Ⓜ D2.	1. Mai 1898
„	8	**Adam** Johann GVK. m. Kr. Ⓚ Ⓜ D1.	1. Nov. 1898
„	3	**Del Pero** Bartholomäus GVK. m. Kr. Ⓜ D2.	1. „ 1898
„	6	**Nowotny** Eduard GVKr. m. Kr. Ⓜ D2.	1. „ 1901
„	14	**Maravić** Heinrich Ritt. v. Ⓜ	1. „ 1901
„	13	**Huley** Andreas Ⓜ D2.	1. „ 1901
„	1	**Schmitz** Karl Ⓜ D2.	1. „ 1901
„	10	**Aigner** Johann Ⓜ D2.	1. „ 1901

Hauptmannrechnungsführer 2. Klasse

LGK. Nr.			Rang
„	5	**Gaube** Franz Ⓜ D2.	1. Nov. 1901
„	11	**Baloun** Josef Ⓜ	1. „ 1901
„	7	**Böck** Franz Ⓜ D2.	1. „ 1903
„	4	**Folk** Thomas Ⓜ D2.	1. „ 1904

Oberleutnantrechnungsführer

LGK. Nr.			Rang
„	3	**Raffin** Benedikt Ⓜ D2.	1. Nov. 1899
„	9	**Urbik** Alois Ⓜ D2.	1. „ 1899
„	2	**Kokert** Josef Ⓜ D2.	1. „ 1899
„	5	**Jungfrau** Riven Leib Ⓚ Ⓜ D2.	1. „ 1899
„	1	**Größchel** Hubert Ⓜ	1. „ 1899
„	5	**Moroz** Johann Ⓜ	1. „ 1899
„	5	**Wolczyński** Michael v. Ⓜ D2.	1. „ 1899
„	4	**Böse** Josef Ⓜ D2.	1. „ 1901
„	4	**Rotter** Ignaz Ⓜ D2.	1. „ 1901
„	2	**Harand** Franz Ⓜ D2.	1. „ 1901
„	5	**Procházka** Josef Ⓜ	1. „ 1901
„	5	**Slawik** Hilarius Ⓜ D2.	1. „ 1901
„	5	**Knot** Johann Ⓜ D2.	1. „ 1901
„	2	**Fail** Anton Ⓜ D2.	1. „ 1901
„	2	**Lernhein** Josef Ⓜ D2.	1. „ 1901
„	4	**Schwarz** Adolf Ⓜ D2.	1. „ 1901
„	2	**Focke** Josef Ferdinand Ⓜ D2.	1. „ 1902
„	3	**Kaaserer** Anton Ⓜ D2.	1. „ 1902
„	1	**Trimmel** Franz Ⓜ D2.	1. „ 1903
„	6	**Kratzer** Siegbert Ⓜ D2.	1. „ 1903
„	2	**Sedlak** Heinrich Ⓜ D2.	1. Mai 1904
„	2	**Konopka** Franz Ⓜ D2.	1. Nov. 1904
„	5	**Pichur** Franz Ⓜ D2.	1. „ 1904
„	5	**Watzke** Wilhelm Ⓜ D2.	1. „ 1904
„	6	**Helfer** Jakob Ⓜ D2.	1. „ 1905
„	2	**Tietze** Heinrich Ⓜ D2.	1. „ 1905
„	3	**Öhe** Ferdinand Ⓜ D2.	1. „ 1907
„	5	**Schmid** Josef Ⓜ D2.	1. „ 1907

Digitized by Google

Leutnantrechnungsführer

LGK. Nr.			Rang
„	2	**Fleischer** Robert Ⓜ D2.	1. Mai 1902
„	9	**Švabensky** Franz Ⓜ D2.	1. „ 1902
„	6	**Hofer** Karl Ⓜ D2.	1. „ 1902
„	6	**Mátl** Thomas Ⓜ D2.	1. „ 1902
„	2	**Verderber** Josef Ⓜ D2.	1. „ 1902
„	5	**Zielski** Leopold Ⓜ D2.	1. „ 1902
„	2	**Korbel** Vinzenz Ⓜ D2.	1. „ 1903
„	1	**Franek** Johann Ⓜ D2.	1. „ 1903
„	5	**Bambas** Franz Ⓜ D2.	1. „ 1903
„	5	**Gloger** Josef Ⓜ D2.	1. „ 1904
„	2	**Vogel** Josef Ⓜ D2.	1. „ 1904
„	3	**Saurwein** Johann Ⓜ D2.	1. „ 1904
„	3	**Feldkircher** Max Ⓜ D2.	1. „ 1904
„	5	**Ovořák** Johann Ⓜ	1. Nov. 1904
„	5	**Stein** Anton Ⓜ D2.	1. „ 1904
„	9	**Bobnar** Eduard Ⓜ	1. Mai 1905
„	4	**Oswald** Josef Ⓜ	1. „ 1905
„	6	**Gödrich** Eduard Ⓜ	1. „ 1905
„	5	**Wičar** Karl Ⓜ	1. Nov. 1905
„	4	**Schreier** Johann Ⓜ D2.	1. Mai 1907
„	9	**Piekarski** Karl Ⓜ	1. „ 1907
„	2	**Kodim** Gustav	1. „ 1907
„	2	**Held** Franz Ⓜ	1. „ 1907
„	5	**Sieß** Stanislaus Ⓜ	1. „ 1907
„	2	**Helgert** Georg Ⓜ D2.	1. Nov. 1907
„	2	**Wenzel** Josef Franz Ⓜ	1. „ 1907
„	9	**Kasparowicz** Emil Ⓜ	1. „ 1907

Adjustierung der Offiziere

Helm, dunkelgrüner Waffenrock mit krapproter Egalisierung und zwei Reihen gelber Knöpfe mit der Nummer des Landesgendarmeriekommandos, blaugraue Pantalons mit krapprotem Passepoil, Mantel blaugrau

Adjustierung der Rechnungsführer

Wie die Truppenrechnungsführer der k. k. Landwehr, jedoch mit gelben, die Nummer des Landesgendarmeriekommandos ersichtlich machenden Knöpfen

Digitized by Google

Oberste des Gendarmerieruhestandes

	Domizil
Gallina Anton EKO-R. 3. FJO-R. Ⓚ Ⓜ D2.	Wien
Hribovšek Johann EKO-R. 3. FJO-R. Ⓜ D2.	Zara
Kieslinger Albin Edl. v. EKO-R. 3. FJO-R. ♁ Ⓚ Ⓜ D1.	Salzburg
Marchetti Anton Edl. v. FJO-R. ♁ Ⓚ Ⓜ D2.	Wien
Midelburg Leopold FJO-R. ♁ GVK. Ⓜ D2.	Graz
Neuerer Gottfried Edl. v. EKO-R. 3. Ⓚ Ⓜ D2.	Linz
Rawel v. **Haidsee** Heinrich FJO-R. MVK. Ⓚ Ⓣ Ⓜ D2.	Wien
Smole Adolf EKO-R. 3. FJO-R. Ⓜ D3.	Graz
Supančič Edl. v. **Kroisenau** Josef EKO-R. 3. FJO-R. Ⓚ Ⓜ D3.	Graz

Digitized by Google

Summarische Übersicht

der mit 1. Jänner 1908 in der k. k. Gendarmerie vorhandenen Tapferkeitsmedaillen und Verdienstkreuze

Landesgendarmeriekommando	Tapferkeitsmedaillen			Verdienstkreuze				Summe der Dekorationen
	goldene	silberne 1. Klasse	silberne 2. Klasse	goldene m. d. Kr.	goldene	silberne m. d. Kr.	silberne	
Nr. 1	.	.	.	.	.	11	5	16
„ 2	.	1	2	1	1	35	21	61
„ 3	.	.	.	1	1	20	7	29
„ 4	.	.	.	1	.	8	8	17
„ 5	.	.	.	.	1	7	30	38
„ 6	.	.	.	1	.	8	3	12
„ 7	.	.	.	.	.	.	2	2
„ 8	.	.	.	1	.	3	12	16
„ 9	.	1	.	.	1	5	2	9
„ 10	.	.	.	.	.	7	9	16
„ 11	.	.	.	.	.	1	1	2
„ 12	.	.	.	1	1	1	3	6
„ 13	.	.	.	.	1	6	8	15
„ 14	.	.	.	.	.	1	.	1
Zusammen..	.	2	2	6	6	113	111	240

Digitized by Google

Einteilungsliste

der

Landesgendarmeriekommanden

Nr. 1

Für Niederösterreich

Stab: Wien

Kommandant

Jellinek Wenzel FJO-R. Ⓜ D3. Oberst

Stabsoffizier

Pokorny Franz FJO-R. Ⓜ D3. Obstlt.

Gautsch v. **Frankenthurn** Gustav FJO-R. Ⓜ D3. Major

Gampp Friedrich Dr. jur. Ⓜ Obrlt.

Adjutant

Herget Eduard Ⓜ Obrlt.

Ergänzungsabteilung

Kommandant **Schindler** Karl Ⓜ Obrlt.

Rechnungskanzlei

Schmitz Karl Ⓜ D2. Hptmrtr. 1. Kl.

Gendarmerieabteilungskommanden

Nr. 1 in Wien

Hagauer Maximilian Ⓜ D3. Rittm. 1. Kl.
Vogel Josef Ⓜ D2. Leutrfr.

Nr. 2 in Wien

Vranex Friedrich Ⓜ D3. Rittm. 1. Kl.
Gröschel Hubert Ⓜ Obrltrfr.

Nr. 3 in Krems

Scholz Heinrich FJO-R. Ⓜ D3. Rittm. 1. Kl.
Trimmel Franz Ⓜ D2. Obrltrfr.

Nr. 4 in St. Pölten

Chlubny Ottokar Ⓜ D3. Rittm. 1. Kl.
Franek Johann Ⓜ D2. Leutrfr.

Nr. 5 in Wr. Neustadt

Dittrich Bruno Ⓜ Obrlt.

Nr. 6 in Korneuburg

Jonak Friedrich Ⓜ Obrlt.

Nr. 7 in Mistelbach

Grünwald Hermann Ⓜ Obrlt.

Nr. 8 Amstetten

Hueber Richard Ⓜ Leut.

Nr. 9 Mödling

Nusko Franz Ⓜ Leut.

Digitized by Google

Nr. 2

Für Böhmen

Stab: Prag

Kommandant

Weitenweber Edl. v. **Weitenhorst** Eduard EKO-R. 3 FJO-R. ♂ ○² Ⓚ Ⓜ D2. Oberst

Stabsoffiziere

Laure Johann FJO-R. Ⓚ Ⓜ D2. Obstlt.
Řezáč Wenzel FJO-R. ♂ Ⓜ D3. Major
Trummer Leopold ♂ Ⓜ D3. Major.

Adjutanten

1. **Srebre** Alex ♂ Ⓜ Rittm. 2. Kl.
2. **Thienel** Rudolf Ⓜ Oblt.

Ergänzungsabteilung

Kommandant **Mayerhofer** Leopold ♂ Ⓜ Rittm. 1. Kl.
Instruktionsoff. **Knobloch** Bohuslaw Ⓜ Oblt.

Uneingeteilt

Pollach Gustav Ⓜ Leut. des IR. Nr. 8, zugel.
Ševčovič Johann Ⓜ Leut. des IR. Nr. 21, zugel.

Rechnungskanzlei

Miehl Friedrich GVK. m. Kr. Ⓜ Hptmrfr. 1. Kl.
Tietze Heinrich Ⓜ D2. Oblrtrfr.

Gendarmerieabteilungskommanden

Nr. 1 in Prag

Lang Josef Ⓜ Rittm. 1. Kl.
Lernbeis Josef Ⓜ D2. Oblrtrfr.

Nr. 2 in Leitmeritz

Heidenfeld Edmund Ⓜ Oblt.
Harand Franz Ⓜ D2. Oblrtrfr.

Nr. 3 in Budweis

Hanačik Alois Ⓜ Rittm. 1. Kl.
Kokert Josef Ⓜ D2. Oblrtrfr.

Nr. 4 in Jičin

Kumpera Adalbert ♂ Ⓜ D3. Rittm. 2. Kl.
Kodim Gustav Leutrfr.

Nr. 5 in Pilsen

Mrázek Johann Ⓜ Rittm. 1. Kl.
Fleischer Robert Ⓜ D2. Oblrtrfr.

Nr. 6 in Časlau

Prucha Josef FJO-R. Ⓜ D3. Rittm. 1. Kl.
Fall Anton Ⓜ D2. Oblrtrfr.

Nr. 7 in Eger

Häusler Johann Ⓜ Rittm. 1. Kl.
Konopka Franz Ⓜ D2. Oblrtrfr.

Nr. 8 in Reichenberg

Skorkowský Karl Ⓜ Rittm. 1. Kl.
Focke Josef Ferdinand Ⓜ D2. Oblrtrfr.

Nr. 9 in Kladno

Barry Alfred Rit. v. Ⓜ Rittm. 1. Kl.
Wenzel Josef Franz Ⓜ Leutrfr.

Nr. 10 in Karlsbad

Žirovnický Edl. v. **Ellybor** Bohuslaw FJO-R. Ⓚ Ⓜ D3. Rittm. 1. Kl.
Korbel Vinzenz Ⓜ D2. Leutrfr.

Nr. 11 in Teplitz

Klima Wenzel ♂ Ⓜ D3. Rittm. 1. Kl.
Sedlák Heinrich Ⓜ D2. Oblrtrfr.

Nr. 12 in Chrudim

Laube Eugen Ⓜ Rittm. 2. Kl.
Holgert Georg Ⓜ D2. Leutrfr.

Nr. 13 in Beneschau

Schindler Ludwig Ⓜ Rittm. 1. Kl.
Held Franz Ⓜ Leutrfr.

Nr. 14 in Pisek

Josép Michael Ⓜ Rittm. 2. Kl.
Verderber Josef Ⓜ D2. Leutrfr.

Digitized by Google

Nr. 15 in Böhm. Leipa
Nekarda Alois (M) Leut.

Nr. 16 Klattau
Vakant

Nr. 17 in Příbram
Vakant

Nr. 18 in Trautenau
Bauer Adolf (M) Oblt.

Nr. 19 in Königgrätz
Kessler von **Sprengeisen** Rudolf (M) Leut.

Nr. 20 in Königl. Weinberge
Thienel Ernst (M) Oblt.

Nr. 21 in Tabor
Chodéra Friedrich (M) Oblt.

Nr. 22 in Prachatitz
Vycichl Karl (M) Leut.

Nr. 23 in Komotau
Rotter Theodor (M) Oblt.

Nr. 24 in Jungbunzlau
Jirka Alois (M) Oblt.

Nr. 25 in Marienbad
Mally Franz (M) Oblt.

Nr. 26 in Nachod
Maischeider Matthias (M) Leut.

Nr. 27 in Landskron
Stech Rupert (M) Oblt.

Nr. 28 in Neuhaus
Hammer Josef (M) Oblt.

Digitized by Google

Nr. 3

Für Tirol und Vorarlberg

Stab: ***Innsbruck***

Kommandant

Konschegg Lambert EKO-R. 3. FJO-R. Ⓜ D3. Oberst

Stabsoffizier

Kaschenreuther Franz Ⓜ D3. Obstlt.

Adjutant

1. **Perwanger** Gottfried Ⓜ Oblt.
2. **Weiss** Eduard Ⓜ Leut.

Ergänzungsabteilung

Kommandant **Hummer** Johann Ⓜ Rittm. 1. Kl.

Rechnungskanzlei

Del Pero Bartholomäus GVK. m. Kr. Ⓜ D2. Hptmrfr. 1. Kl.

Gendarmerieabteilungskommanden

Nr. 1 in Innsbruck

Vogelhuber Eduard ♂ Ⓜ D3. Rittm. 1. Kl.
Raffin Benedikt Ⓜ D2. Oblrtfr.

Nr. 2 in Trient

Stocker Martin FJO-R. Ⓜ D3. Rittm. 1. Kl.
Kaaserer Anton Ⓜ D2. Oblrtfr.

Nr. 3 in Bozen

Rupnick Franz ♂ Ⓜ D3. Rittm. 1. Kl.
Feldkircher Max Ⓜ D2. Leutrfr.

Nr. 4 in Innsbruck

Jakšić Athanas ⚷ Ⓚ Ⓜ D3. Rittm. 1. Kl.
Öhe Ferdinand Ⓜ D2. Oblrtfr.

Nr. 5 in Trient

Stingl Julius Ⓜ Rittm. 2. Kl.
Saurwein Johann Ⓜ D2. Leutrfr.

Nr. 6 in Bruneck

Schuh Emil Ⓜ Oblrt.

Nr. 7 in Bregenz

Degischer Albert Ⓜ Oblrt.

Nr. 8 in Meran

Schwarzer Alfred Ⓜ Leut.

Nr. 9 in Riva

Tazoll Emil GVK. Ⓜ Leut.

Nr. 10 in Cavalese

Mor zu Sunnegg und **Morberg** Friedrich Rtt. v. Ⓜ Oblrt.

Digitized by Google

Nr. 4

Für Mähren

Stab: Brünn

Kommandant

Herold v. **Stoda** Johann ⚷ Ⓚ Ⓜ D3. Obstlt.

Überkomplett

Payer Heinrich MVK. ⚷ Ⓜ D3. Obstlt. eingeteilt beim M. f. LV.

Stabsoffizier

Schmidt Vinzenz ⚷ Ⓜ D3. Major

Adjutant

Schmidt Karl ⚷ Ⓜ D3. Rittm. 1. Kl.

Ergänzungsabteilung

Kommandant **Janeczek** Rudolf Ⓜ Obrlt.
Instruktionsoff. **Putna** Wladimir Ⓜ Leut.

Rechnungskanzlei

Egerer Ludwig GVK. m. Kr. Ⓜ D2. Hptmrfr. 1. Kl.

Gendarmerieabteilungskommanden

Nr. 1 in Brünn

Diener v. **Buchenstamm** Ferdinand Ⓜ D3. Rittm. 1. Kl.
Oswald Josef Ⓜ Leutrfr.

Nr. 2 in Olmütz

Berner Julius ⚷ Ⓜ Rittm. 1. Kl.
Schreier Johann Ⓜ D2. Leutrfr.

Nr. 3 in Znaim

Peinlich Edl. v. **Immenburg** Ferdinand Ⓜ Rittm. 2. Kl.
Folk Thomas Ⓜ D2. Hptmrfr. 2. Kl.

Nr. 4 in Brünn

Piantoni Silvius Ⓜ Rittm. 1. Kl.
Böse Josef Ⓜ D2. Obrltrfr.

Nr. 5 in Kremsier

Wiesner Franz Ⓜ Rittm. 1. Kl.
Rotter Ignaz Ⓜ D2. Obrltrfr.

Nr. 6 in Mähr. Ostrau

Selinka Otto Ⓜ D3. Rittm. 1. Kl.
Schwarz Adolf Ⓜ D2. Obrltrfr.

Nr. 7 in Iglau

Jedlička Heinrich Ⓜ Obrlt.

Nr. 8 in Ung. Hradisch

Strauß Hugo Ⓜ Obrlt.

Nr. 9 in Mähr. Weißkirchen

Woloszczuk Georg Ⓜ Obrlt.

Nr. 10 in Mähr. Schönberg

Neugebauer Ferdinand Ⓜ Obrlt.

Nr. 11 in Mähr. Trübau

Krasicki Alexander Ⓜ Obrlt.

Nr. 12 in Nikolsburg

Arnold Wenzel ⚷ Ⓜ Rittm. 2. Kl.

Digitized by Google

Nr. 5

Für Galizien

Stab: Lemberg

Kommandant

Piringer Edl. v. **Willenfels** Theodor FJO-R. ♁ Ⓚ Ⓜ D3. Oberst

Stabsoffiziere

Wieśniewski Emil FJO-R. ♁ Ⓜ D3. Major exponiert in Lemberg

Matyja Karl ♁ Ⓜ D3. Major exponiert in Przemyśl

Dąbrowiecki Eugen ♁ Ⓜ Major exponiert in Krakau

Janeczek Julius FJO-R. Ⓜ D3. Rittm. 1. Kl. betraut mit den Funktionen des beim Kommandostab eingeteilten Stabsoffiziers

---

Staromiejski Adolf ♁ Ⓜ D3. Rittm. 1. Kl.

Adjutanten beim Kommandostab

1. **Andryszczak** Rudolf Ⓜ Obrlt.
2. **Vogelhuber** Johann Ⓜ Leut.

Adjutanten bei den exponierten Stabsoffizieren

In Lemberg: **Horký** Franz Ⓜ Leut.
In Krakau: **Epler** Reinhold Ⓜ Leut.
In Przemyśl: **Berger** Franz Ⓜ Leut.

Ergänzungsabteilung

Kommandant **Żurkowski** Ladislaus ♁ Ⓜ D3. Rittm. 2. Kl.
1. Instruktionsoff. **Ladenberger** Jakob Ⓜ D3. Obrlt.
2. Instruktionsoff. **Dorosz** Stephan Ⓜ Leut.
Zielsky Leopold Ⓜ D2. Leutrfr.

Rechnungskanzlei

Gaube Franz Ⓜ D2. Hptmrfr. 2. Kl.
Watzke Wilhelm Ⓜ D2. Obrltrfr.
Schmid Josef Ⓜ D2. Obrltrfr.

Gendarmerieabteilungskommanden

Nr. 1 in Lemberg

Tintz Emil Ⓜ Rittm. 1. Kl.
Dorda Maximilian Leut. des IR. Nr. 85 zug.
Moroz Johann Ⓜ Obrltrfr.

Nr. 2 in Krakau

Stroatik Julius Ⓜ Rittm. 2. Kl.
Mládek Rudolf Ⓜ Leut.
Sieß Stanislaus Ⓜ Leutrfr.

Nr. 3 in Rzeszów

Pattek Josef Ⓜ D3. Rittm. 2. Kl.
2. Offizier vakant
Pichur Franz Ⓜ D2. Obrltrfr.

Nr. 4 in Przemyśl

Stritzki Maximilian Ⓜ Rittm. 2. Kl.
Dyczka Johann Leut. des IR. Nr. 21 zug.
Gloger Josef Ⓜ Leutrfr.

Nr. 5 in Tarnopol

Jahoda Karl Ⓜ D3. Rittm. 1. Kl.
Šustr Josef Ⓜ Leut.
Stein Anton Ⓜ D2. Leutrfr.

Nr. 6 in Stanislau

Straube Karl ♁ Ⓜ Rittm. 2. Kl.
Wróblewski Bolesław Leut. des IR. Nr. 30 zug.
Bambas Franz Ⓜ D2. Leutrfr.

Nr. 7 in Sambor

Woroszczyński Leonhard Ritt. v. Ⓜ Rittm. 1. Kl.
2. Offizier vakant
Knot Johann Ⓜ D2. Obrltrfr.

Nr. 8 in Tarnow

Migula Ernst Ⓜ Rittm. 1. Kl.
Kirchert Friedrich Leut. des IR. Nr. 57 zug.
Dvořák Johann Ⓜ Leutrfr.

Digitized by Google

Nr. 9 in Neusandez

Mosaoczy Valerian v. FJO-R. Ⓜ D3. Rittm. 1. Kl.
Wołczyński Michael v. Ⓜ D2. Obrltrfr.

Nr. 10 in Buczacz

Scholz Hermann Ⓜ D3. Rittm. 2. Kl.
2. Offizier vakant
Jungfrau Riven Leib Ⓚ Ⓜ D2. Obrltrfr.

Nr. 11 in Kołomea

Piotrowski Stanislaus Ⓜ D3. Rittm. 2. Kl.
Adamička Alois Leut. des IR. Nr. 24 zug.
Wičar Karl Ⓜ Leutrfr.

Nr. 12 in Wadowice

Gawański Alexander Ⓜ Rittm. 1. Kl.
Mátl Thomas Ⓜ D2. Leutrfr.

Nr. 13 in Jaroslau

Salomon v. **Friedberg** Karl Ⓜ D3. Rittm. 1. Kl.
Babel de **Fronsberg** Hugo Ⓜ Leut.
Procházka Josef Ⓜ Obrltrfr.

Nr. 14 in Zloczów

Rössler Roman Edl. v. Ⓜ Rittm. 2. Kl.
Petrović Isidor Leut.
Slawik Hilarius Ⓜ D2. Obrltrfr.

Nr. 15 in Rawa ruska

Richmann Edmund Ⓜ Obrlt.

Nr. 16 in Stryj

Hoszowski v. **Hoszów** Viktor Ritter Ⓜ Obrlt.

Nr. 17 in Tarnobrzeg

Köhler Gustav Ⓜ Obrlt.

Nr. 18 in Brody

Rada Rudolf Ⓜ Leut.

Nr. 19 in Brzeżany

Ziemiański Sigismund Ⓜ Obrlt.

Nr. 20 in Biała

Forstner Fabian Ⓜ Obrlt.

Nr. 21 in Bochnia

Sikorski Josef Ⓜ Leut.

Nr. 22 in Jasło

Sołtys Wenzel Ⓜ Obrlt.

Nr. 23 in Kolbuszowa

Kundmann Johann Leut.

Nr. 24 in Sanok

Schicki Alfons Ⓜ Leut.

Nr. 25 in Sokal

Hawlik Karl Ⓜ D2. Leut.

Nr. 26 in Husiatyn

Geppert Wilhelm Ⓜ Leut.

Nr. 27 in Zaleszczyki

Wieleżynski Alfred Ⓜ Obrlt.

Nr. 28 in Podgórze

Mayer Ernst Ⓜ Obrlt.

Digitized by Google

Nr. 6

Für Steiermark

Stab: Graz

Überkomplett:

Rehn Otto EKO-R. 3. FJO-R. ♁ Ⓚ Ⓜ D2. Oberst Vorstand des Dep. XX im M. f. LV.

Kommandant

Koschak Philipp Ⓜ D3. Oberst

Stabsoffizier

Kutin Karl FJO-R. ♁ Ⓜ D3. Major

Adjutant

Stehan Basil Ⓜ Rittm. 2. Kl.

Ergänzungsabteilung

Kommandant **Hartlieb** Heinrich Ⓜ Obrlt.

Uneingeteilt:

Brich Rudolf Ⓜ Leut. des IR. Nr. 18 zug.
Kugler Richard Leut. des IR. Nr. 94 zug.

Rechnungskanzlei

Nowotny Eduard GVK. m. Kr. Ⓜ D2. Hptmrfr. 1. Kl.

Gendarmerieabteilungskommanden

Nr. 1 in Graz

Krebs Rudolf Ⓜ D3. Rittm. 1. Kl.
Kratzer Siegbert Ⓜ D2. Obrltrfr.

Nr. 2 in Graz

Scheibenreiter Karl Ⓜ Rittm. 1. Kl.
Hofer Karl Ⓜ D2. Leutrfr.

Nr. 3 in Marburg

Hauer Oskar Ⓜ Rittm. 2. Kl.
Helfer Jakob Ⓜ D2. Obritrfr.

Nr. 4 in Leoben

Wodnianský Franz Ⓜ D3. Rittm. 1. Kl.
Gödrich Eduard Ⓜ Leutrfr.

Nr. 5 in Leibnitz

Verständig Emil Ⓜ Obrlt.

Nr. 6 in Cilli

Detela Rudolf Edl. v. Ⓜ Obrlt.

Nr. 7 in Judenburg

Vakant

Nr. 8 in Pettau

Vakant

Nr. 9 in Bruck a. d. M.

Burg Jakob Ⓜ Leut.

Digitized by Google

Nr. 7

Für das Küstenland

Stab: Triest

Kommandant

Binowetz Josef Ⓜ D3. Obstlt.

Stabsoffizier

Kostenzer Oswald Ö Ⓚ Ⓜ D3. Major

Adjutant

Ragoßnig Hermann Ⓜ Oblt.

Ergänzungsabteilung

Kommandant **Eichinger** Philipp Ⓜ D2. Oblt.

Uneingeteilt

Alexy Robert Leut. des IR. Nr. 81 zug.

Rechnungskanzlei

Böck Franz Ⓜ D2. Hptmrfr. 2. Kl.

Gendarmerieabteilungskommanden

Nr. 1 in Triest

Zeller Matthias Ⓜ D3. Rittm. 1. Kl.

Nr. 2 in Görz

Pettera Maximilian Ⓜ Rittm. 1. Kl.
Dimmel Richard Ⓜ Leut.

Nr. 3 in Pola

Szyszkowitz Rudolf Ⓜ Oblt.
2. Offizier vakant

Nr. 4 in Triest

Kühnel Albert Ⓜ Rittm. 1. Kl.

Gendarmeriewachdetachement im k. u. k. Seearsenal zu Pola

Kommandant

Huber Oskar Ⓜ Rittm. 1. Kl. (ük.)

Digitized by Google

Nr. 8

Für Oberösterreich

Stab: Linz

Kommandant

Eppich Ludwig FJO-R. ⊛ D3. Oberst.

Adjutant

Kranich Josef ⊛ D3. Obrlt.

Ergänzungsabteilung

Kommandant **Walter** Rudolf ⊛ Obrlt.

Rechnungskanzlei

Adam Johann GVK. m. Kr. ⊗ ⊛ D1. Hptmrfr. 1. Kl.

Gendarmerieabteilungskommanden

Nr. 1 in Linz

Crevato Josef ⊛ Rittm. 1. Kl.

Nr. 2 in Linz

Hosp Josef Edl. v. Leut.

Nr. 3 in Ried

Vidic Oskar ⊛ Obrlt.

Nr. 4 in Weis

Weiser Karl ⊛ D3. Rittm. 2. Kl.

Digitized by Google

Nr. 9

Für Dalmatien

Stab: Zara

Kommandant

Wittich Edmund FJO-R. Ⓚ Ⓜ D3. Obstlt.

Stabsoffizier

Corá Georg 8 Ⓜ D3. Major

Kolsky Wenzel 8 Ⓜ D3. Rittm. 1. Kl.

Adjutant

Jagodić Julius Ⓜ Obrlt.

Ergänzungsabteilung

Kommandant **Bazala** Franz Ⓜ Leut.

Uneingeteilt:

Mautner Maximilian Ⓜ Leut. des LdwIR. Nr. 37 zug.

Rechnungskanzlei

Urbik Alois Ⓜ D2. Obrltrfr.

Gendarmerieabteilungskommanden

Nr. 1 in Zara

Abtlgskomdt. vakant
Kasparowicz Emil Ⓜ Leutrfr.

Nr. 2 in Spalato

Michalewski v. **Korczak** Wenzel Rittm. Ⓜ D3. Rittm. 2. Kl.
Bobnar Eduard Ⓜ Leutrfr.

Nr. 3 in Cattaro

Kwitniowski Heinrich Ⓜ Rittm. 2. Kl.
Pečnik Anton Ⓜ Obrlt. (W G)
Piekarski Karl Ⓜ Leutrfr.

Nr. 4 in Ragusa

Entner Johann Ⓜ Rittm. 2. Kl.
Švabensky Franz Ⓜ D2. Leutrfr.

Nr. 5 in Sebenico

Posch Franz Ⓜ Leut.

Nr. 6 in Sinj

Kerdić Alexander Ⓜ Leut.

Nr. 7 in Castelnuovo

Hranitzky Engelbert Ⓜ Obrlt.

Nr. 8 in Zara

Fischer Alois Ⓜ Leut.

Digitized by Google

Nr. 10
Für Schlesien

Stab: Troppau

Kommandant

Hölzel Maximilian FJO-R. Ⓜ D3. Obstlt.

Adjutant

Felkel Josef Ⓜ Obrlt.

Ergänzungsabteilung

Kommandant **Kainrath** Anton Ⓜ Obrlt.

Rechnungskanzlei

Aigner Johann Ⓜ D2. Hptmrfr. 1. Kl.

Gendarmerieabteilungskommanden

Nr. 1 in Troppau

Foreitnik Josef Ⓜ D3. Rittm. 1. Kl.

Nr. 2 in Jägerndorf

Ptáčovský Friedrich Ⓜ Obrlt.

Nr. 3 in Freistadt

Woitsch Josef Ⓜ Obrlt.

Nr. 4 in Teschen

Rosner Georg Ⓜ Obrlt.

Digitized by Google

Nr. 11

Für Salzburg

Stab: Salzburg

Kommandant

Christoph Ignaz Ⓜ D3. Oberst

Adjutant

Vyčital Karl Ⓜ Obrlt.

Rechnungskanzlei

Baloun Josef Ⓜ Hptmrfr. 2. Kl.

Gendarmerieabteilungskommanden

Nr. 1 in Salzburg

Ornauer Georg Ⓜ Obrlt.

Nr. 2 in Salzburg

Schuschnigg Hugo Edl. v. Ⓜ Rittm. 1. Kl.

Digitized by Google

Nr. 12

Für Krain

Stab: ***Laibach***

Kommandant

Riedlinger Edl. v. **Kastrenberg** Rudolf FJO-R. Ö Ⓚ Ⓜ D2. Oberst

Adjutant

Sebesta Ottokar Ⓜ Obrlt.

Ergänzungsabteilung

Kommandant **May** Oskar Ⓜ Leut.

Uneingeteilt:

Ebenhöh Josef Leut. des Pion. B. Nr. 12 zug.

Rechnungskanzlei

Fischer Franz GVK m. Kr. Ⓜ D2. Hptmrfr. 1. Kl.

Gendarmerieabteilungskommanden

Nr. 1 in Laibach

Bregenzer Rudolf Ö Ⓜ D3. Rittm. 1. Kl.

Nr. 2 in Laibach

Abtlgskomdt. vakant

Nr. 3 in Rudolfswert

Hadwiger Franz Ⓜ Leut.

Nr. 4 in Gottschee

Reya Edl. v. **Casteletto** Philipp Ⓜ Obrlt.

Digitized by Google

Nr. 13
Für die Bukowina

Stab: Czernowitz

Kommandant

Weinmann Alois Ⓜ D3. Obstlt.

Adjutant

Lackinger Friedrich Ⓜ Oblt.

Ergänzungsabteilung

Kommandant **Szołginia** Zenon Ⓜ Rittm. 1. Kl.

Uneingeteilt:

Kuczyński Ladislaus. Leut. des IR. Nr. 41 zug.

Rechnungskanzlei

Huley Andreas Ⓜ D2. Hptmrfr. 1. Kl.

Gendarmerieabteilungskommanden

Nr. 1 in Czernowitz

Fischer Eduard FJO-R. ♁ Ⓜ D3. Rittm. 1. Kl.

Nr. 2 in Radautz

Jaśkiewicz Jakob Ⓜ D2. Oblt.

Nr. 3 in Suczawa

Abtlgskomdt. vakant

Nr. 4 in Kimpolung

Thodt Michael Ⓜ Oblt.

Nr. 5 in Wiżnitz

May Wilhelm Ⓜ Leut.

Digitized by Google

Nr. 14
Für Kärnten

Stab: ***Klagenfurt***

Kommandant

Nitsch Ignaz MVK. Ⓜ D3. Obstlt.

Adjutant

Heidmann Alfred Ⓜ Oblt.

Uneingeteilt:

Janeschitz Richard Leut. des IR. Nr. 13 zug.

Rechnungskanzlei

Maravić Heinrich Ritt. v. Ⓜ Hptmrfr. 1. Kl.

Gendarmerieabteilungskommanden

Nr. 1 in Klagenfurt

Meden Vinzenz Ⓜ D3. Rittm. 1. Kl.

Nr. 2 in Klagenfurt

Lelléck Alfred Ⓜ Rittm. 2. Kl.

Nr. 3 in Villach

Młodnicki Stanislaus de Ⓜ Rittm. 2. Kl.

2. Offizier: Vakant

Digitized by Google

Anhang

Digitized by Google

Leiter des Ministeriums für Landesverteidigung, Landesverteidigungsminister und Minister für Landesverteidigung

Taaffe Eduard Gf. 1868 bis 1870
Wagner Johann Ritt. v. FML. 1870
Taaffe Eduard Gf. 1870
Widmann Bohuslaw Freih. v. 1870
Potocki Alois Gf. 1870 bis 1871
Scholl Heinrich Freih. v. GM. 1871
Horst Julius Freih. v. GM. 1871 bis 1880
Welsersheimb Zeno Gf. FZM. 1880 bis 1905
Schönaich Franz FZM. 1905 bis 1906
Latscher v. Lauendorf Julius Freih. FZM. 1906
Georgi Friedrich v. FML. 1907

Digitized by Google

Orden, Ehren- und Erinnerungszeichen

Orden vom Goldenen Vliese

Gestiftet am 10. Jänner 1429 vom Herzog Philipp dem Guten von Burgund, mit der Bestimmung, daß nach dem Aussterben seines Geschlechtes in männlicher Linie der Gemahl der Tochter und Erbin des letzten Souveräns Oberhaupt des Ordens sein solle. Dieser Verfügung entsprechend, gelangte Kaiser Maximilian I. durch seine am 19. August 1477 eingegangene Vermählung mit Maria, Erbtochter des letzten Herzogs von Burgund, Carls des Kühnen, zu dieser Würde. Nach seines Enkels, Carl V., Thronentsagung blieb die österreichisch-spanische Linie im Besitze des Ordens. Als diese Linie mit Carl II. 1700 ausstarb fiel die Sukzession auf den spanischen Thron, nebst der Souveränschaft des Ordens an Carl III., den nachmaligen Kaiser Carl VI.*)

Der jeweilige Kaiser von Österreich, als Souverän des Ordens, ernennt die Ritter, welche namhafte und tadellose Edelleute von altem Adel und katholischen Glauben sein müssen. Der Kronprinz von Österreich wird nach seiner Geburt, die übrigen Erzherzoge werden bei erreichter Großjährigkeit zum Ritter dieses Ordens ernannt.

Das Ordenszeichen besteht aus einem goldenen Widderfelle (Vlies), das in der Mitte von einem goldenen Ringe umfaßt, entweder an einer um den Hals und über beide Schultern hängenden goldenen Kette (Kollane) auf der Brust oder an einem Feuersteine, mit beiderseits hervorschlagenden, rot geschmelzten Feuerflammen, befestigt wird. Der Feuerstein ist an einer, einem Feuerstahle ähnlichen goldenen Agraffe angebracht, deren unterer Teil auf goldenem Grunde den Kampf Jasons mit dem Drachen darstellt, während in beiden aufwärts gekehrten und dunkelblau geschmelzten Handhaben in goldener Schrift der alte Wahlspruch des Hauses Burgund: „Pretium laborum non vile“ (Kein geringer Preis der Arbeit) erscheint. Das Ganze hängt an einem feuerroten, durch einen blau geschmelzten goldenen Schieber gezogenen Bande und wird um den Hals, auf die Brust herabhängend, getragen.

Militär-Maria Theresien-Orden

Gestiftet von der Kaiserin-Königin Maria Theresia. Nach dem ruhmvollen Siege des Feldmarschalls Leopold Grafen Daun bei Kolin wurde der 18. Juni 1757 als Stiftungstag festgesetzt.

Die von Seiner Majestät dem Kaiser Franz I. am 12. Dezember 1758 erlassenen Ordensstatuten und die kaiserl. Verordnungen vom 21. Oktober 1878 und 8. März 1895 mit Erläuterungen und Ergänzungen der Statuten sind im „Anhang zum Dienstreglement für das k. u. k. Heer“ enthalten.

Der jeweilige Regierer des Erzhauses Österreich ist Chef, Oberhaupt und Großmeister dieses Ordens. In diesen können alle Offiziere, ohne Rücksicht auf Rang, Religion und andere Umstände, für militärische Verdienste aufgenommen werden. Der Orden soll aus so vielen Großkreuzen und Rittern — seit 1765 auch Kommandeuren — bestehen, als sich für diese Klassen würdig machten. Anspruch auf den Orden begründen nur jene herzhaften Taten vor dem Feinde, die jeder Offizier von Ehre, ohne den geringsten Vorwurf, hätte unterlassen können, die aber dennoch mit ausgezeichneter Klugheit, Tapferkeit und aus freiwilligem Antriebe unternommen wurden. Gleichen Anspruch begründen kluge, für den Kriegsdienst ersprießliche Ratschläge, welche Offiziere nicht nur gegeben, sondern auch mit vorzüglicher Tapferkeit ausführen geholfen haben. Die selbst geschilderte Tat muß von Augenzeugen bestätigt werden.

Die Aufnahme in den Orden erfolgt in der Regel über Antrag des Ordenskapitels oder durch den Großmeister. Die Aufnahme in den Orden verleiht, wenn der Betreffende nicht adelig ist, den österreichischen oder ungarischen Adel; über Einschreiten erhält der Ordensritter den erblichen Freiherrenstand.

Die Dekoration besteht aus einem goldenen, weiß geschmelzten Kreuze. Seine Vorderseite deckt ein kreisrunder roter Mittelschild, den ein weißer Querbalken durchzieht (das alte österreichische Wappen darstellend). Diesen Mittelschild umgibt ein weiß geschmelzter Reif mit dem Ordenswahlspruche in Gold: „FORTITUDINI“ (Der Tapferkeit). Die Rückseite des Mittelschildes zeigt die verschlungenen Buchstaben M T und F. (Maria Teresia, Franzi). Das Ordensband ist rotweißrot.

Die Ritter tragen den Orden auf der linken Brustseite, die Kommandeure um den Hals, die Großkreuze an einem 10 *cm* breiten Bande von der rechten Schulter an der linken Hüfte; zu letzterer Dekoration gehört auch noch der „Stern“, welcher ohne Band auf der linken Brustseite getragen wird. Derselbe hat die größer gehaltene Form des Ordenskreuzes, statt des weißen Emails Brillantierung und hinter den Kreuzesarmen zeigt sich ein goldener, grün geschmelzter Lorbeerkranz.

Die Ordensritter und deren Witwen erhalten Ordenspensionen.

*) Carl konnte sich zwar nicht im Besitze der spanischen Monarchie behaupten, blieb aber Oberhaupt des Ordens. König Philipp V. von Spanien bestritt dieses Vorrecht und erklärte sich ebenfalls zum Oberhaupt des Ordens. Seit jener Zeit wird der Orden daher auch von Seite Spaniens aufrecht erhalten.

Digitized by Google

Königlich ungarischer St. Stephan-Orden

Gestiftet von der Kaiserin-Königin Maria Theresia aus Verehrung für den heilig gesprochenen Gründer des Königreiches Ungarn, König Stephan, am Tage der Krönung ihres Sohnes Erzherzogs Joseph zum römischen König, 5. Mai 1764.

Großmeister des Ordens ist Seine Majestät als König von Ungarn. Der Orden besteht aus Großkreuzen, Kommandeuren und Kleinkreuzen.

Die Dekoration besteht aus einem beiderseits grün geschmelzten goldenen Kreuze, dessen Vorderteil in der Mitte ein runder, rot geschmelzter Schild deckt, in dem sich ein goldgekrönter grüner Dreiberg erhebt, auf dem ein weißes Doppelkreuz steht (hindeutend auf den von der Stifterin erneuerten „Apostolischen" Titel); beiderseits des Kreuzes stehen die Goldbuchstaben M. bezw. T. Um den Mittelschild zeigt ein weißer Reif den Ordenswahlspruch in Gold: „Publicum meritorum praemium" (Öffentliche Belohnung für Verdienste). Die Rückseite des Mittelschildes trägt die Inschrift: „STO. ST. RI. AP." (Sancto Stephano Regi Apostolico). Über dem Ordenskreuze ist die ungarische Königskrone des heiligen Stephan in Gold angebracht. Band grünrotgrün.

Nach den Statuten erlangten früher die Großkreuze dieses Ordens zugleich die Würde eines wirklichen, die Kommandeure den Titel eines Geheimen Rates, die Kleinkreuze aber den Anspruch auf die taxfreie Erhebung in den Freiherren-, unter Umständen selbst in den Grafenstand. Dieses Vorrecht wurde mit dem Allerhöchsten Handschreiben vom 18. Juli 1884 aufgehoben.

Österreichisch-kaiserlicher Leopold-Orden

Gestiftet von Kaiser Franz I. am 11. Juli 1808 zu Ehren seines Vaters, des Kaisers Leopold II.

Der jeweilige Kaiser von Österreich ist Großmeister des Ordens; es gibt Großkreuze, Kommandeure und Kleinkreuze; ferner seit 1901 eine zwischen dem Großkreuz und dem Kommandeurkreuz rangierende „Erste Klasse" des Ordens.

Die Ordensdekoration ist ein rotgeschmelztes goldenes Kreuz mit weißer Einfassung. Der runde rote Mittelschild enthält die verschlungenen Goldbuchstaben F. J. A. (Franciscus Imperator Austriae) und die Umschrift in Gold auf Weiß: „Integritate et Merito" (Durch Unbescholtenheit und Verdienst). Die Rückseite des Mittelschildes ist weiß geschmelzt und zeigt innerhalb eines goldenen Lorbeerkranzes den Wahlspruch des Kaisers Leopold: „Opes regum corda subditorum" (Die Macht der Regenten sind die Herzen der Untertanen). Das Kreuz hängt an einer goldenen österreichischen Kaiserkrone, von welcher zwei goldene Bänder abflattern. Band weißrotweiß.

Der Orden wird auch mit der „Kriegsdekoration" verliehen (siehe den Abschnitt: „Kriegsdekorationen").

Auch der den Großkreuzen dieses Ordens früher statutenmäßig zukommende Anspruch auf die Würde eines wirklichen Geheimen Rates und der Kommandeure und Ritter auf die taxfreie Erhebung in den Freiherren-, bezw. Ritterstand wurde am 18. Juli 1884 aufgehoben.

Österreichisch-kaiserlicher Orden der Eisernen Krone

Kaiser Napoleon I. stiftete zur Erinnerung an seine Krönung in Mailand am 5. Juni 1805 den Orden der Eisernen Krone. Mit Auflösung des Königreiches Italien erlosch 1814 dieser Orden. Als Kaiser Franz I. in den Besitz seiner italienischen Staaten trat, rief er den Orden unter dem Namen: „Österreichischer Orden der Eisernen Krone" wieder ins Leben (1. Jänner 1816).

Großmeister ist der jeweilige Kaiser von Österreich. Der Orden besteht aus Rittern der 1., 2. und 3. Klasse.

Die Ordensdekoration in Gold besteht aus einer Nachbildung der lombardischen Königskrone, dem österreichischen Doppeladler mit Zepter, Schwert und Reichsapfel und der über ihm schwebenden Kaiserkrone mit flatternden Bändern. Der blau geschmelzte Herzschild im Adler zeigt vorne F. (Franz), rückwärts 1815. Der Ordensstern (Grachat) der 1. Klasse enthält die „Eiserne Krone" und um sie auf blauem Felde den Ordenswahlspruch in Gold: „Avita et aucta" (Altherkömmlich und erweitert). Band blaugelbblau.

Bezüglich der Kriegsdekorationen und der früher den Rittern der drei Klassen zustehenden gleichen Vorrechte wie den entsprechenden Graden des Leopold-Ordens wird auf die angeführten Abschnitte hingewiesen.

Digitized by Google

Kaiserlich-österreichischer Franz Joseph-Orden

Gestiftet von Kaiser Franz Joseph I. am 2. Dezember 1849 als dem ersten Jahrestag seiner Thronbesteigung.

Großmeister ist der regierende Kaiser; der Orden teilt sich in Großkreuze, Komture (seit 1869 mit oder ohne Stern auf der rechten Brustseite) und Ritter; ferner seit 1901 die zwischen dem Komtur- und dem Ritterkreuz rangierende Ordensklasse des „Offizierskreuzes", welche ohne Band auf der linken Brustseite getragen wird.

Das Ordenszeichen ist ein rotgeschmolztes schmales goldenes Kreuz, in der Mitte gedeckt durch einen weißen Schild mit der goldenen Namenschiffre F. J. (Franciscus Josephus). Zwischen den Kreuzesarmen ist der goldene, schwarz geschmelzte, gekrönte österreichische Reichsadler mit offenen Klauen sichtbar, welcher in seinen beiden Schnäbeln eine oben durch eine sogenannte „Treue" (verschlungene Hände) geschlossene, über das Kreuz herabhängende goldene Kette hält, zwischen deren Gliedern an ihrem unteren Teile die goldenen Buchstaben des Allerhöchsten Wahlspruches: „Viribus unitis" (Mit vereinten Kräften) sich zeigen. Über dem Kreuze schwebt die österreichische Kaiserkrone. Auf der Rückseite zeigt der Mittelschild das Stiftungsjahr 1849. Band hochrot.

Ordensschema vom Jahre 1901

1. Großkreuz des ungarischen St. Stephan-Ordens;
2. Großkreuz des österreichischen Leopold-Ordens;
3. Erste Klasse des österreichischen Leopold-Ordens und erste Klasse des österreichischen Ordens der Eisernen Krone;
4. Großkreuz des österreichischen Franz Joseph-Ordens;
5. Kommandeurkreuz des ungarischen St. Stephan-Ordens;
6. Kommandeurkreuz des österreichischen Leopold-Ordens;
7. Zweite Klasse des österreichischen Ordens der Eisernen Krone und Komturkreuz des Franz Joseph-Ordens mit dem Sterne;
8. Kleinkreuz des ungarischen St. Stephan-Ordens;
9. Ritterkreuz des österreichischen Leopold-Ordens;
10. Komturkreuz des österreichischen Franz Joseph-Ordens;
11. Offizierskreuz des österreichischen Franz Joseph-Ordens und dritte Klasse des österreichischen Ordens der Eisernen Krone;
12. Ritterkreuz des österreichischen Franz Joseph-Ordens.

Außer jeder Reihenfolge stehen der Militär-Maria Theresien-Orden, das Ehrenzeichen für Kunst und Wissenschaft und alle sonstigen Auszeichnungen zur Belohnung von Verdiensten auf speziellen Gebieten des öffentlichen Lebens.

K. u. k. österreichisch-ungarisches Ehrenzeichen für Kunst und Wissenschaft

Gegründet am 18. August 1887 von Kaiser und König Franz Joseph I. an Stelle der „Goldenen Medaille für Kunst und Wissenschaft" *).

Das Ehrenzeichen besteht aus einem von einem geschmelzten schwarzen Reife eingesäumten, länglich runden, goldenen Medaillon, das auf der Vorderseite das Brustbild des Stifters im Kostüm des Ordens vom Goldenen Vliese mit der Umschrift: „Franc. Jos. I. Austr. Imp. Rex. Boh. etc. et Hung. Rex. Ap." und auf der Rückseite die von Lorbeerzweigen eingefaßte Inschrift enthält: **Literis et artibus**". Das Medaillon wird von einem Lorbeerkranz umschlossen, an den oben mittels eines Ringes die österreichische Kaiserkrone mit flatternden Bändern angebracht ist. Dieses Ehrenzeichen wird an einem hochroten Bande um den Hals getragen. Der mit dieser Dekoration Ausgezeichnete ist berechtigt, sich „Besitzer des k. u. k. österr.-ung. Ehrenzeichens für Kunst und Wissenschaft" zu nennen.

*) Gestiftet von Kaiser Ferdinand I. im Jahre 1835; am 24. Februar 1849 von Kaiser Franz Joseph umgeändert und 13. April 1867 in die „große" und „kleine" goldene Medaille abgeteilt. Dieselbe war ohne Öhr und ohne Band und wurde daher nicht als Dekoration getragen.

Digitized by Google

Dekoration der Elisabeth-Theresien-Militärstiftung

Gestiftet von der Kaiserin Elisabeth Christine, Witwe Kaiser Carl VI., im Jahre 1750 für 20 Obersts und Generalmajore, welche dem Hause Österreich durch 30 Jahre treu gedient haben. Am 16. November 1771 erneuerte die Tochter der Stifterin, Kaiserin Maria Theresia, den Orden und setzte die Anzahl der in drei Klassen unterschiedenen Mitglieder auf 21 fest. Jene der 1. Klasse beziehen an jährlichem Stiftungsgenuß 853 fl. 70 kr., jene der 2. Klasse 683 fl. und jene der 3. Klasse 426 fl. 85 kr.

Im Sinne der erlauchten Stifterinnen ordnete der Hofkriegsrat am 25. April 1793 an, daß diese Stiftung nur für im Dienste ergraute Oberste und Generalmajore, welche Alters- oder Leibesgebrechen wegen zu keiner aktiven Militärdienstleistung mehr beigezogen werden können, gegründet worden sei.

Das goldene Ehrenzeichen besteht aus einem ovalen, weiß geschmelzten Medaillon, welches von acht aneinander gereihten, längs geteilten, halb weiß, halb rot geschmelzten Spitzen umgeben ist und mit der Längsseite an der goldenen Kaiserkrone hängt. Das Medaillon zeigt eine gelb gemalte Kaiserkrone, darunter die verschlungenen Buchstaben E. C., M. T. und die Umschrift: „M. Theresia parentis gratiam perennem voluit" (Maria Theresia hat der Stiftung ihrer Mutter immerwährende Dauer geben wollen). Band schwarz.

Militärverdienstkreuz

Mit Rücksicht auf die vielen ausgezeichneten Waffentaten der Armee in dem Feldzuge 1848 in Italien beantragte FM. Gf. Radetzky die Gründung eines Ehrenzeichens, welches an jene Offiziere zu verleihen wäre, denen der Ausdruck der Allerhöchsten Zufriedenheit zuerkannt wurde. Die Kriegsminister FZM. Theodor Gf. Latour und FML. Franz Gf. Gyulai traten dieser Anregung näher und auf einen Vortrag des letzteren stiftete Seine Majestät Kaiser Franz Joseph am 22. Oktober 1849 das Militärverdienstkreuz, „welches — ohne alle Vorrechte bloß aus einer Klasse bestehend, als Auszeichnung für vor dem Feinde besonders lobenswerte Dienste (ungefähr in der Art, wie für die Mannschaft die silberne Tapferkeitsmedaille), jedoch bloß für wirkliche Offiziere, wie sie in dem Wortlaut des 4. Punktes der Statuten für den Militär-Maria Theresien Orden begriffen sind".

Ausnahmsweise erhielten alle jene Offiziere, denen während der Feldzüge von 1848 und 1849, dann bei den in diesem Zeitraum stattgehabten sonstigen Ereignissen die Allerhöchste Zufriedenheit ausgesprochen worden war, das Militärverdienstkreuz, das an dem Bande der Tapferkeitsmedaillen getragen wird. Es besteht aus einem silbernen weiß geschmelzten Kreuze mit rot emaillierten Rändern, dessen gleichartiger runder Mittelschild die silberne Inschrift trägt: „Verdienst".

Bezüglich „Kriegsdekoration" siehe diese.

Kriegsdekorationen zum Leopold-Orden, Orden der Eisernen Krone und zum Militärverdienstkreuz

Seine Majestät Kaiser Franz Joseph bestimmte mit der Allerhöchsten Entschließung vom 12. Jänner 1860 in der Absicht, „die unmittelbar vor dem Feinde erworbenen Dekorationen der genannten Ehrenzeichen von jenen zu unterscheiden, welche für anderwärtige militärische oder Zivilstaatsverdienste verliehen worden sind; damit ferner in jenen Fällen, wo der wegen Bravour vor dem Feinde bereits besessene Orden infolge erneuerter, doch nicht auf dem Schlachtfeld selbst dargelegten Verdienstlichkeit durch Zuerkennung einer höheren Klasse derselben Dekoration bisher entfiel, die sichtbare Anerkennung auch des früheren, rein kriegerischen Verdienstes erhalten werde", daß „die für Verdienste unmittelbar vor dem Feinde verliehenen Orden durch die Bezeichnung: Kriegsdekoration des N.-Ordens (Militärverdienstkreuzes)" zu unterscheiden sind.

Als charakteristisches Merkmal der Kriegsdekoration wurde ein goldener Lorbeerkranz bestimmt, der bei dem Orden der Eisernen Krone mit grünem Email belegt, bei den übrigen Dekorationen blaßgrün legiert ist.

Digitized by Google

Die neuen Dekorationen wurden von nun an wie folgt ausgestattet:

a) die (Friedens-) Dekorationen des Leopold- und des Eisernen Kronen-Ordens aller drei Klassen ohne Veränderung; das Militärverdienstkreuz hat jedoch nicht nur an den roten Rändern, sondern auch in den weißen inneren Stellen und rückwärts weiß emailliert zu werden.

b) Kriegsdekoration des Ritterkreuzes des Leopold-Ordens: zur Friedensdekoration ein aufwärts stehender halber Lorbeerkranz unter der Krone.

Kriegsdekoration der Eisernen Krone 3. Klasse: zur Friedensdekoration aufwärts gerichtete, grün emaillierte Lorbeerzweige unter Schwert und Reichsapfel.

Kriegsdekoration des Militärverdienstkreuzes: geschoppter Lorbeerkranz um den roten Umfassungsrand der Legende.

c) Kriegsdekoration des Kommandeurkreuzes des Leopold-Ordens und der Eisernen Krone 2. Klasse: wie bei den unter *b)* erwähnten Kriegsdekorationen derselben Orden, nur in verhältnismäßig vergrößertem Maße.

d) (Friedens-) Dekoration des Kommandeurkreuzes des Leopold- und des Eisernen Kronen-Ordens 2. Klasse für solche, welche bereits die Kriegsdekoration desselben Ordens 3. Klasse besaßen: um das Mittelfeld (bezüglich Herzschild) der gleichklassigen Friedensdekoration ein geschoppter, bei der Eisernen Krone 2. Klasse grün emaillierter Lorbeerkranz.

e) Kriegsdekoration des Großkreuzes des Leopold- und des Eisernen Kronen-Ordens 1. Klasse: auf die gleichklassige Friedensdekoration die unter *b)* genannten Kriegsembleme, ferner ein geschoppter Lorbeerkranz durch die Spitzen des achteckigen silbernen Sternes gezogen.

f) (Friedens-) Dekoration des Großkreuzes des Leopold- und des Eisernen Kronen-Ordens 1. Klasse für solche, welche die Kriegsdekoration desselben Ordens 2. oder 3. Klasse früher besaßen: die Ordenszeichen unverändert [wie ad *a)*], ferner beim Leopold-Ordensstern: geschoppter Lorbeerkranz um die Legende; beim Stern des Eisernen Kronen-Ordens: geschoppter Lorbeerkranz um den dunkelblau emaillierten Reif statt der Goldverzierung.

Militärverdienstmedaillen

Kaiser und König Franz Joseph I. ordnete mit dem Befehlschreiben vom 12. März 1890 die Einführung einer Militärverdienstmedaille an, welche von jenen Personen zu tragen ist, denen die Allerhöchste „belobende Anerkennung" für ihre hervorragenden Leistungen im Kriege oder der Ausdruck der Allerhöchsten „Zufriedenheit" für vorzügliche Dienste im Frieden auf Grund Allerhöchster Entschließungen bekanntgegeben wird.

Diese Medaille besteht aus vergoldeter Bronze, trägt auf der Vorderseite das Bildnis Seiner Majestät des Kaisers und Königs mit der Umschrift des Allerhöchsten Namens und Titels, auf der Rückseite die von einem Lorbeer- und Eichenkranz umschlungene Inschrift „Signum laudis".

Die für eine belobende Anerkennung im Kriege ausgefolgte Militärverdienstmedaille wird von den Offizieren des Soldatenstandes an dem für das Militärverdienstkreuz vorgeschriebenen Bande, von den dem Soldatenstand nicht angehörenden, in eine Rangklasse eingeteilten Personen an einem hochroten 3,75 *cm* breiten Seidenband, die für den Ausdruck der Allerhöchsten Zufriedenheit für Verdienste im Frieden verliehene, von sämtlichen in eine Rangklasse eingeteilten Personen der bewaffneten Macht an einem hochroten Seidenband getragen.

Die Militärverdienstmedaillen für Verdienste im Kriege und für Verdienste im Frieden können nebeneinander getragen werden.

Geistliches Verdienstkreuz piis meritis

Gestiftet für Militärgeistliche von Kaiser Franz am 23. November 1801, an Stelle der Ehrenmedaillen, als Auszeichnung für Verdienste vor dem Feinde. Dieses geistliche Verdienstkreuz zerfällt in zwei Klassen: das goldene und das silberne. Es hat die Gestalt eines Passionskreuzes mit kleeblattförmigen Enden, mit beiderseits weiß (bezw. blau) geschmelztem runden Mittelschild, der auf jeder Seite die goldene Inschrift: „Piis meritis" (Für fromme Verdienste) trägt. Band weiß mit drei roten Streifen.

Diejenigen Feldgeistlichen, welche zur Zeit der Stiftung dieses Verdienstkreuzes bereits eine Ehrenmedaille besaßen, wurden gegen Rückgabe der letzteren, mit der neuen Dekoration beteilt.

Digitized by Google

Tapferkeitsmedaillen

Kaiser Joseph II. stiftete am 19. Juli 1789 eine goldene und eine silberne Denkmünze als Ehrenzeichen oder Ehrendenkmünze (seit 1809 „Tapferkeitsmedaille" genannt) für jene Soldaten des Mannschaftsstandes, welche sich vor dem Feinde durch tapfere und hochherzige Taten auszeichnen.

Kaiser Ferdinand stiftete am 19. August 1848 zur bestehenden silbernen noch eine kleinere derlei Medaille, welche nun „1.", bezw. „2. Klasse" benannt wurden.

Die Tapferkeitsmedaillen zeigen auf der Vorderseite das Brustbild des jeweilig regierenden Herrschers. Kaiser Franz Joseph wird in der Marschallsuniform dargestellt und ist sein Bildnis mit der Umschrift „Franz Joseph I. V. G. G. Kaiser v. Österreich" umgeben. Auf der Rückseite verschlingen sich kranzartig zwei Lorbeerzweige, welche die Inschrift: „Für Tapferkeit" einschließen; darunter sechs Regimentsfahnen.

Die Besitzer der goldenen und der silbernen Tapferkeitsmedaillen 1. Klasse erhalten lebenslänglich Zulagen, und zwar erstere die ganze, letztere die halbe Löhnung jener Charge, in der sie die Medaille erwarben.

Früher konnte ein Soldat nur eine der Tapferkeitsmedaillen besitzen und mußte, wenn er später eine der höheren Klasse erwarb, die der minderen Klasse zurückstellen. Kaiser Franz Joseph gestattete aber am 5. Juni 1849, daß jeder Soldat alle drei Medaillen erwerben und tragen könne. Band weißrot, gerippt.

Goldene und Silberne Verdienstkreuze

Gestiftet am 2. Dezember 1849 von Kaiser Franz Joseph an Stelle der goldenen und silbernen Zivilverdienstmedaillen. Beide Verdienstkreuze werden mit und ohne Kaiserkrone verliehen; alle vier Grade können gleichzeitig getragen werden.

Das Kreuz ist schmal, rot geschmelzt und hat goldene, bezw. silberne Einfassung. Der Mittelschild ist weiß geschmelzt und von Gold, bezw. ohne Schmelz von Silber, zeigt in der Mitte die Buchstaben F. J. (rückwärts: 1849), um diese: „Viribus unitis", darunter eine durch eine Treue (verschlungene Hände) geschlossene Kette. Band hochrot.

Kriegsmedaille

Gestiftet von Kaiser und König Franz Joseph I. anläßlich Allerhöchstdessen 25jährigen Regierungsjubiläums mit Armeebefehl vom 1. Dezember 1873 für alle jene Personen ohne Unterschied des Ranges und der Stellung, welche einen oder mehrere unserer Feldzüge 1848, 1849, 1859, 1864, 1866 und 1869 mitgemacht haben. Später wurde diese Medaille auch für die Feldzüge 1878 und 1882 zuerkannt *).

Die Kriegsmedaille ist aus Bronze, zeigt auf der Vorderseite den lorbeergekrönten Kopf des Stifters mit der Umschrift: „Franz Joseph I. Kaiser v. Österreich König v. Böhmen etc. Apost. König v. Ungarn" und auf der Rückseite innerhalb eines von einem Lorbeer- und einem Eichenzweige zusammengehaltenen Kranzes das Datum des Jubiläums: „2. Dezember 1873."

Band schwarzgelb, gerippt mit schwarzgelbem glatten Rand.

Diese Medaille kann dem Besitzer weder durch gerichtlichen Spruch, noch sonst abgenommen werden.

*) Das letzte Erinnerungszeichen an einen Feldzug, den die ganze Armee mitgemacht (1864 war nur ein geringer Teil mobilisiert), wurde am 31. Mai 1814 in Paris von Kaiser Franz I. gestiftet. Es hieß „Armeekreuz" (auch Kanonenkreuz), bestand aus dem Metalle eroberter Kanonen, hatte die Gestalt eines lorbeerumwundenen Kreuzes, zeigte auf der Vorderseite die Inschrift: „Libertate Europae asserta 1813, 1814" (Für Befreiung Europas) und auf der Kehrseite: „Grati Principes et Patria, Franciscus Imp. Aug." (Dank des Fürsten und Vaterlandes). Band gelb, schwarz eingefaßt; dieses Armeekreuz wurde im Knopfloch, bezw. auf der linken Brustseite getragen.

Digitized by Google

Erinnerungsmedaille an den Feldzug 1864 gegen Dänemark

Die Stiftung erfolgte am 10. November 1864 von Seiner Majestät Kaiser Franz Joseph I. in Übereinstimmung mit Allerhöchstdessen Alliierten, Seiner Majestät dem König Wilhelm I. von Preußen.

Die aus erobertem Kanonenmetall in Medaillenform geprägte Denkmünze trägt auf der vorderen Seite die Chiffren und Kronen der Allerhöchsten Namenszüge des Kaisers Franz Joseph und des Königs Wilhelm I. von Preußen, auf der Kehrseite die mit Lorbeer bekränzte Inschrift: „Unseren tapferen Kriegern 1864." Auf dem Rande: „Aus erobertem Geschütze."

Diese Erinnerungsmedaille wird am gelb-schwarzweißen Bande getragen und kann nie aberkannt werden.

Silberne Denkmünze für die Landesverteidiger Tirols 1866

Gestiftet von Kaiser Franz Joseph am 17. September 1866.

Die Vorderseite zeiget den lorbeergekrönten Kopf des Stifters und die Umschrift: „Kaisers Franz Joseph I. von Österreich", die Rückseite innerhalb eines Lorbeer- und Eichenkranzes die Inschrift: „Meinem treuen Volke von Tirol 1866."

Band weißrot *).

Jubiläumshofmedaille

Gestiftet von Kaiser und König Franz Joseph I. mit der Allerhöchsten Entschließung vom 21. Oktober 1898 aus Anlaß der 50. Wiederkehr des Jahrestages der Allerhöchsten Thronbesteigung, für alle Personen, welche innerhalb der Zeit vom 2. Dezember 1848 bis 2. Dezember 1898 um die Allerhöchste Person, bezw. im Allerhöchsten Hofstaat gedient haben, und zwar erhielten die „Goldene Jubiläumshofmedaille" die obersten Hofchargen, die Generaladjutanten etc., die silberne die Leibgarden, die Offiziere etc. und die bronzene die Mannschaft etc.

Diese Medaille ist in ovaler Form geprägt, trägt auf der Vorderseite das Bildnis des Stifters und auf der Rückseite die Inschrift: „Franciscus Josephus I. Quinquagenarii Regni Diem festum Celebrans. II. Decembris MDCCCXCVIII."

Das Band ist rot, weiß gerändert; am oberen Rande mit einer Metallspange, welche die Jahreszahlen „1848—1898" zeigt.

Die strafrechtlichen Bestimmungen über den Verlust von Orden und Ehrenzeichen haben auch auf diese Medaille Anwendung.

Jubiläumserinnerungsmedaille für die bewaffnete Macht

Anläßlich der 50. Wiederkehr des Jahrestages Allerhöchstseines Regierungsantrittes stiftete Seine Majestät Kaiser Franz Joseph I. mit der Allerhöchsten Entschließung vom 18. August 1898 eine Jubiläumserinnerungsmedaille für die bewaffnete Macht. Dieselbe trägt auf der Vorderseite das Bildnis Seiner Majestät in der Marschallsuniform mit der Umschrift des Allerhöchsten Namens und Titels, auf der Rückseite die von einem Lorbeer- und Eichenkranz umschlungene Inschrift: „Signum Memoriae" und oberhalb des Kranzes: „MDCCCXLVIII—MDCCCXCVIII."

Diese Medaille wurde aus Gold und aus Bronze geprägt. Die aus Gold geprägte Medaille ist mit einem über derselben schwebenden goldenen Adler geschmückt. Beide Medaillen werden an dem Bande des Franz Joseph-Ordens getragen.

Anspruch auf diese Jubiläumserinnerungsmedaille haben alle Personen, welche innerhalb der Regierungszeit Seiner Majestät — vom 2. Dezember 1848 bis einschließlich 2. Dezember 1898 — in der bewaffneten Macht oder Gendarmerie in der nachfolgend angegebenen Dauer, oder ohne Rücksicht auf diese unter den beigefügten Voraussetzungen gedient hatten, und zwar:

1. die Personen, welche am 2. Dezember 1898

a) aktive oder nicht aktive Offiziere, Militär- (Marine-, Landwehr)geistliche oder Beamte,

b) aktive oder nichtaktive Kadetten, Seekadetten, Seeaspiranten, Verpflegsakzessist-Stellvertreter oder Verpflegsaspiranten,

*) Für die Landesverteidiger Tirols aus dem Jahre 1848 hatte Kaiser Franz Joseph am 21. Dezember 1848 eine ähnliche Medaille an grünweißem Bande gestiftet. Sie zeigte vorne das Brustbild des Stifters, rückwärts die Inschrift: „Dem Tiroler Landesverteidiger 1848" und die Umschrift: „Mit Gott für Kaiser und Vaterland."

Digitized by Google

c) Militär(Marine-, Landwehr)kapellmeister,
d) aktive, in keine Rangklasse eingereihte Gagisten,
e) aktive oder in der Invalidenhausversorgung befindliche wirkliche oder Titular-unteroffiziere,
f) in der aktiven Dienstleistung stehende Einjährig-Freiwillige, endlich
g) Besitzer der Kriegsmedaille

waren, und zwar ohne Rücksicht auf die Dauer der zurückgelegten Dienstzeit.

2. Die aktiven Gefreiten und Soldaten, welche am 2. Dezember 1898 mindestens im dritten Jahre — wenn sie unmittelbar in die Landwehr eingeteilt wurden oder bosnisch-hercegovinische Landesangehörige sind, im zweiten Jahre der Präsenzdienstpflicht und — insofern denselben eine solche normal nicht obliegt (Ersatzreserve), im dritten, bezw. zweiten Jahre ihrer wenn auch unterbrochenen aktiven Dienstleistung standen.

3. Die ehemaligen Offiziere, Militär(Marine-, Landwehr)geistlichen oder -beamten und Kadetten (Seekadetten, Seeaspiranten, Verpflegsakzessist-Stellvertreter oder Verpflegsaspiranten), welche als solche aus dem Verband der bewaffneten Macht oder Gendarmerie ausgetreten sind, ohne Rücksicht auf die Dauer der zurückgelegten Dienstzeit,

4. Die am 2. Dezember 1898 der bewaffneten Macht angehörenden nichtaktiven, in keine Rangklasse eingereihten Gagisten und nichtaktiven Personen des Mannschaftsstandes, welche

a) in der Präsenzdienstpflicht gestanden sind und diese auch vollstreckt haben,
b) als in derselben noch stehend, mindestens das dritte Jahr — insofern sie unmittelbar in die Landwehr eingeteilt wurden oder bosnisch-hercegovinische Landesangehörige sind, das zweite Jahr — derselben begonnen haben,
c) normal gar nicht oder auf eine gesetzlich nicht begrenzte Zeit präsenzdienstpflichtig waren, wenn sie das dritte, bezw. zweite Jahr ihrer — wenn auch unterbrochenen — aktiven Gesamtdienstleistung begonnen haben.

5. Die ehemaligen Einjährig-Freiwilligen, welche nicht Offiziere, Beamte oder Kadetten etc. geworden sind, ohne Rücksicht darauf, ob sie noch dem Verband der bewaffneten Macht angehören oder nicht, wenn sie den einjährigen Präsenzdient als Einjährig-Freiwillige vollstreckt haben.

6. Alle nicht bereits erwähnten, der bewaffneten Macht oder der Gendarmerie nicht mehr angehörigen Personen, welche ihre Dienstpflicht

a) vor dem Inkrafttreten des Gesetzes über die Ergänzung des Heeres vom 29. September 1858, dann unter der Wirksamkeit desselben abgeleistet haben, wenn sie mindestens das achte Jahr,
b) unter der Wirksamkeit des Gesetzes vom 29. September 1868 in Geltung gewesenen Bestimmungen begonnen, jedoch nicht unter der Wirksamkeit derselben vollstreckt haben, wenn sie mindestens das dritte Jahr,
c) unter der Wirksamkeit des Wehrgesetzes vom 5. Dezember 1868, bezw. des Gesetzartikels XL vom Jahre 1868, dann der späteren Wehrgesetze abgeleistet haben, wenn sie mindestens das dritte Jahr und insofern sie unmittelbar in die Landwehr eingeteilt wurden, das zweite Jahr,
d) unter der Wirksamkeit des provisorischen Wehrgesetzes für Bosnien und die Hercegovina abgeleistet haben, wenn sie mindestens das zweite Jahr

ihrer Präsenzdienstpflicht und insofern eine solche normal gar nicht oder eine gesetzlich nicht begrenzte oblag, ihrer — wenn auch unterbrochenen — aktiven Gesamtdienstleistung begonnen haben.

7. Die Personen des Mannschaftsstandes der bestandenen Grenztruppen, welche

a) vor dem Inkrafttreten der Wehrvorschriften für die Militärgrenze vom Jahre 1871 einrolliert waren, wenn sie mindestens das achte Jahr ihrer Einrollierung begonnen haben,
b) ihre Dienstpflicht unter der Wirksamkeit der vorerwähnten Wehrvorschriften begonnen haben — ohne Rücksicht auf die Truppe oder Anstalt, bei welcher sie dieselbe ableisteten — wenn sie mindestens das dritte Jahr ihrer Dienstpflicht begonnen haben.

Die Bestimmungen betreff des Anspruches auf die Jubiläumserinnerungsmedaille fanden auch Anwendung auf die im Dienste der Militärverwaltung der ehemaligen Militärgrenze gestandenen Organe und auf das in den Bildungsanstalten (Marineschulen) mit Gehalt definitiv angestellte männliche und weibliche Lehr- und Erziehungspersonal.

Die auf die Jubiläumserinnerungsmedaille Anspruch erhebenden Personen, welche bis einschließlich den 2. Dezember 1898 eine aktive Dienstzeit von 50 oder mehr Jahren vollstreckt haben, erhalten die goldene, alle übrigen die bronzene Medaille.

Die Jubiläumserinnerungsmedaille wurde nur einmal erfolgt, bleibt Eigentum des damit Beteilten, kann weder durch gerichtliche Verurteilung, noch durch irgend eine andere Veranlassung verwirkt werden und ist nach dem Tode des Beteilten den Erben zu überlassen.

Jubiläumserinnerungsmedaille für Zivilstaatsbedienstete

Gestiftet von Kaiser und König Franz Joseph I. am 18. August 1898 anläßlich Allerhöchstdessen 50jährigen Regierungsjubiläum.

Die Medaille gleicht der vorbeschriebenen, nur wird sie an einem rotweißen Bande getragen.

Digitized by Google

Ehrenmedaille für 40jährige treue Dienste

Gestiftet von Kaiser und König Franz Joseph I. anläßlich Allerhöchstdessen 50jährigen Regierungsjubiläum mit 2. Dezember 1898 (Allerhöchste Entschließung vom 18. August 1898) für alle jene ohne Unterschied des Ranges, des Standes und des Geschlechtes, welche in einem und demselben öffentlichen oder privaten Dienste durch 40 Jahre ununterbrochen treu und zufriedenstellend gedient haben.

Mit Allerhöchstem Befehlschreiben vom 5. September 1898 wurde der Anspruch auf diese Medaille auch den Militär(Marine-, Landwehr)-geistlichen, Auditoren, Ärzten, Truppenrechnungsführern, Militär(Marine-, Landwehr)-beamten, den in keine Rangklasse eingereihten Militärpersonen, welche Gagen beziehen und auf das Militärdienstzeichen keinen Anspruch haben, dann dem in den Bildungsanstalten mit Gehalt definitiv angestellten männlichen und weiblichen Lehr- und Erziehungspersonal zuerkannt und diese Begünstigung mit der Allerhöchsten Entschließung vom 24. Februar 1899 auch der Mannschaft und jenen in keine Rangklasse eingereihten Gagisten, welche Unteroffiziersdistinktion tragen, eingeräumt. Alle Vorgenannten tragen diese Ehrenmedaille am schwarzgelben Bande des Militärdienstzeichens.

Die Medaille ist aus Bronze und zeigt auf der Vorderseite das Brustbild des Stifters sowie die Inschrift: „Franc. Jos. I. D. G. Imp. Aust. Rex. Boh. etc. Rex Hung.", auf der Rückseite in der Mitte die Inschrift: „XXXX. annorum" und als Umschrift: „Signum laboris fideliter peracti".

Die strafgerichtlichen Bestimmungen über den Verlust von Orden und Ehrenzeichen haben auch auf diese Medaille Anwendung.

Militärdienstzeichen

Gestiftet von Kaiser Franz Joseph I. am 19. September 1849 für Offiziere des streitbaren Standes und für die Mannschaft in je zwei Klassen, und zwar wurde das „Militärdienstzeichen 1. Klasse für Offiziere" nach 25jähriger, jenes 2. Klasse nach 50jähriger, das „Militärdienstzeichen 1. Klasse für Mannschaft"*) nach 8jähriger, jenes 2. Klasse nach 16jähriger Dienstzeit zuerkannt.

Das Dienstzeichen besteht aus einem bronzenen Kreuze mit perlartig eingefaßtem matten Grunde, glattem Rand, flacher Rückseite. Die Mitte des Kreuzes wurde bei der 1. Klasse für Offiziere durch einen silbernen, bei der 2. Klasse durch einen goldenen Reichsadler mit dem genealogischen Hauswappen auf der Brust, bei beiden für die Mannschaft bestimmten Klassen durch kreisrunde Schilder gedeckt, die die von einem Lorbeerkranze umgebenen Zahlen „VIII", bezw. „XVI" enthielten.

Am 7. März 1865 wurde gestattet, die Feldzugsjahre zum Anspruch auf den Erhalt der Militärdienstzeichen einzurechnen.

Nach der Reduktion der Liniendienstpflicht und Aufhebung der Stellvertretung wurde mit Allerhöchster Entschließung vom 14. April 1867 angeordnet, daß der Mannschaft das Dienstzeichen 1. Klasse erst nach vollstrecktem 12. und jenes 2. Klasse nach vollstrecktem 18. Liniendienstjahr zu erfolgen ist; die Mittelschilde der Dienstzeichen für die Mannschaft enthalten somit von nun an die Zahlen „XII", bezw. „XVIII".

Mit der Einführung der „Armstreifen" als Auszeichnung für länger dienende Mannschaften wurde mittels Allerhöchster Entschließung vom 5. August 1869 bestimmt, das Dienstzeichen 2. Klasse an die Mannschaft erst nach 24jähriger Dienstzeit zu verleihen; dementsprechend zeigt von nun an der Mittelschild dieser Klasse „XXIV".

Mit dem Allerhöchsten Befehlschreiben vom 12. März 1890 wurden beim Militärdienstzeichen für Offiziere drei Klassen systemisiert, und zwar die 3. Klasse für 25, die 2. Klasse für 40 und die 1. Klasse für 50 Dienstjahre ohne Doppelzählung der Feldzugsjahre. Als Zeichen der 3. Klasse wurde das bisherige Dienstzeichen 1. Klasse normiert (Bronzekreuz mit weißem Adler), als 2. Klasse die bisherige 2. Klasse (Kreuz mit goldenem Adler), nur wurde die Perleneinfassung durch einen schwarzen Streifen ersetzt; als 1. Klasse wurde ein vergoldetes Silberkreuz in Form der 2. Klasse normiert und über demselben eine vergoldete Kaiserkrone angebracht. Gleichzeitig mit dieser Änderung wurden in analoger Weise die Klassen des Dienstzeichens für Mannschaft verwechselt, so daß jenes für 12 Dienstjahre nun die 2. und jenes für 24 Dienstjahre die 1. Klasse bildet.

Von jeder Gattung kann immer nur eine Klasse getragen werden.

Band gelb mit zwei schwarzen inneren Streifen an den Seiten.

Erinnerungszeichen an FM. Erzherzog Albrecht

Gestiftet von Kaiser und König Franz Joseph I. am 21. Mai 1899, an welchem Tage das Denkmal des FM. Erzherzogs Albrecht in Wien enthüllt wurde.

Das Erinnerungszeichen aus Silber zeigt den Buchstaben A, zwei Marschallstäbe und einen Lorbeerkranz; es wird ohne Band auf der rechten Brustseite getragen. Die Verleihung erfolgte an 34 Offiziere, welche dem Feldmarschall in persönlicher Dienstleistung nahe gewesen waren.

*) Mit der Einführung der „Dienstzeichen für die Mannschaft" entfielen die seit 1807 eingeführt gewesenen „Distinktionszeichen 1. und 2. Klasse", Messingschilde mit der Inschrift „Veteranis", welche von den zum ersten-, bezw. zweiten Male reengagierten Mannschaften — Veteranen genannt — auf der linken Brustseite ohne Band getragen wurden. Die 1. Klasse war oval und zeigte Kriegerembleme, die 2. Klasse war sechseckig und enthielt einen Lorbeerkranz.

Digitized by Google

Seereise-Denkmünze 1892—1893

Zur Erinnerung an die Missionsreise Seiner Majestät Torpedorammkreuzers Kaiserin Elisabeth in den Jahren 1892—1893 gestiftet von Seiner Majestät dem Kaiser Franz Joseph mit Allerhöchster Entschließung vom 11. November 1893.

Die Medaille, welche an einem weißblau gestreiften Bande getragen wird, ist aus Geschützbronze; auf der Vorderseite befinden sich, von einem Kranze tropischer Pflanzen umfaßt, ein Anker, darüber der Doppeladler und über diesem ein Stern, ferner die Umschrift: „Reise Seiner Majestät Schiff Kaiserin Elisabeth", auf der Rückseite, von Palmzweigen umschlossen, die Namen der besuchten Länder Ostindien, Australien, Südseeinseln, China, Japan und die Jahreszahlen 1892—1893, über diesen Namen die Initialien FF (Erzherzog Franz Ferdinand, Höchstwelcher die Missionsreise mitmachte).

Der deutsche Ritterorden

Herzog Friedrich von Schwaben erhob am 19. November 1190 den Verein der Brüder des St. Marien-Hospitals in Jerusalem zu einem geistlichen Ritterorden und bestimmte, daß dessen Mitglieder von Adel sein und sich der Bekämpfung der Ungläubigen sowie der Krankenpflege widmen müssen. Vom Papste erhielt der Orden 1191 die Bestätigung. Als Ordenskleid wurde ein weißer Mantel mit schwarzem Kreuze auf der linken Seite eingeführt. Nach dem Falle von Akka verlegte der Orden seine Tätigkeit nach Italien und Deutschland und übte hier bald über weite Ländereien die geistlichen und weltlichen Hoheitsrechte aus. Sein Oberhaupt nahm 1210 den Titel Hochmeister und nach Verfall der italienischen Macht jenen Hoch- und Deutschmeister an. Nach den napoleonischen Kriegen verlor der Orden viele Gebiete. Im Preßburger Frieden (1805) wurde dem Kaiser von Österreich das Recht eingeräumt, in Hinkunft einem Prinzen seines Hauses die Großmeisterwürde verleihen zu können.

Die Ordensmitglieder bestehen aus Großkapitularen, Komturen (Ratsgebietigen) und Rittern. Der Orden stellt im Kriege Feldspitäler und Feldsanitätskolonnen auf.

Das Ordenszeichen besteht aus einem Hals- und aus einem Brustkreuze; beide sind schwarz und haben weiße (Email-, bezw. Silber-) Einfassung; an dem Halskreuze ist oben ein blaugeschmelzter Ritterhelm angebracht. Das Band des Halskreuzes ist schwarz, das Brustkreuz wird ohne Band getragen. Die Ordensabzeichen des Hoch- und Deutschmeisters enthalten im schwarzen Kreuzesteile goldene Linienarme und in der Mitte des Kreuzes einen goldenen Schild mit dem alten einköpfigen Reichsadler, das Halskreuz hat statt des Ritterhelmes einen Goldkranz.

Am 26. März 1871 genehmigte Kaiser und König Franz Joseph I. die Heranziehung von christlichen Adeligen als „Marianer" zum freiwilligen Sanitätsdienst des Ordens. Dieselben sind verpflichtet, jährlich 50 Kronen dem Spitalfonds des Ordens beizusteuern und tragen als Abzeichen das Marianerkreuz am schwarzweißen (bis 1886 am schwarzen) Bande. Dasselbe ist von Silber, schwarz geschmelzt mit weißem Rande; die Mitte deckt ein runder weiß geschmelzter Schild mit einem erhabenen roten Kreuz, umgeben von der silbernen Inschrift: „Ordo teutonicus humanitis" auf schwarzem Grunde.

Dem Hoch- und Deutschmeister steht das Recht zu, das Tragen des Marianerkreuzes in etwas größerer Form um den Hals zu gestatten (Halskreuz).

Der souveräne Orden des heil. Johannes von Jerusalem (Malteser-Ritterorden)

Die Mönche des 1048 in Jerusalem gegründeten Hospitals Sta. Maria della Latino konstituierten sich nach Wiedereroberung des Landes durch Gottfried von Bouillon zu einem Orden „Hospitaliter des heil. Johannes von Jerusalem", der 1113 vom Papste bestätigt wurde, worauf 1119 dessen Umwandlung in den geistlichen „Ritterorden des heil. Johannes vom Spitale in Jerusalem" erfolgte. Dieser Orden gelangte bald zu Macht und Ansehen im Kampfe gegen die Mohammedaner, behauptete Akka bis 1291, zog nach dessen Fall auf Cypern und 1309 auf Rhodus; nach dessen Verlust (1522) erhielten sie von Carl V. Malta, das ihnen 1798 von Napoleon entrissen wurde. Nun nahm der Orden Sitz in Ferrara, 1827 in Rom.

Die Ordensmitglieder bestehen aus dem Großmeister, den Großpriorен, den Baillis, den Komturen, den Rittern und Donaten.

Das alte Abzeichen war ein schwarzer Mantel mit achtspitzigem weißen Kreuze. Die Grundform der jetzigen Ordensdekoration besteht aus einem achtspitzigen weiß geschmelzten flachen Goldkreuze. In jedem der vier Winkel des Kreuzes ist bei dem böhmischen Großpriorate ein goldener Doppeladler mit einer Bügelkrone. Auf den Spitzen des oberen Kreuzfeldes ruht eine Bügelkrone, über derselben haben die Halskreuze eine Trophäe. Band schwarz.

Zum Unterschied von dem preußischen Johanniter-Orden wird der österreichische nun „Malteser-Ritterorden" genannt.

Digitized by Google

Übersicht 1

über die frühere Benennung der Landwehr(Landesschützen)bataillone

Landwehrinfanterie-(Landesschützen)-regiment Nr.	Landwehr(Landesschützen)-bataillon			Landwehrinfanterie-(Landesschützen)-regiment Nr.	Landwehr(Landesschützen)-bataillon		
	frühere Benennung	Nr.	ist zu bezeichnen mit der Nummer		frühere Benennung	Nr.	ist zu bezeichnen mit der Nummer
*) 1	Wien	1	1	**) 4	Klagenfurt	26	1
	Korneuburg	2	2		Villach	27	2
	Znaim	18	3		Laibach	25	3
*) 21	St. Pölten	3	1		Rudolfswert	24	4
	Wiener Neustadt	4	2	5	Triest	72	1
	Krems	5	3		Görz	74	2
					Mitterburg (Pisino)	73	3
*) 14	Brünn	13	1	***) 6	Eger	41	1
	Iglau	14	2		Plan	51	2
	Kremsier	12	3		Bischofteinitz	50	3
**) 3	Graz	22	1	***) 7	Pilsen	35	1
	Leoben	23	2		Klattau	36	2
	Marburg	21	3		Pisek	47	3
	Cilli	20	4		Rudnees	98	4

*) Siehe Übersicht 4
**) Siehe Übersicht 5
***) Siehe Übersicht 2

Digitized by Google

Digitized by Google

Landwehrinfanterie-(Landesschützen)-regiment Nr.	Landwehr(Landesschützen)-bataillon		
	frühere Benennung	Nr.	ist zu bezeichnen mit der Nummer
*) 8	Prag	33	1
	Beraun	34	2
	Tabor	46	3
	Neuhaus	35	4
**) 9	Leitmeritz	39	1
	Brüx	40	2
	Komotau	42	3
**) 10	Jungbunzlau	37	1
	Kuttenberg	48	2
	Böhmisch Leipa	38	3
	Böhmisch Brod	49	4
**) 11	Jičin	43	1
	Trautenau	44	2
	Königgrätz	29	3
**) 12	Časlau	31	1
	Deutsch Brod	32	2
	Hohenmauth	30	3
13	Olmütz	15	1
	Mährisch Trübau	19	2
	Schönberg	16	3
***) 15	Troppau	9	1
	Jägerndorf	11	2
	Teschen	10	3
	Weißkirchen	17	4
***) 16	Krakau	52	1
	Wadowice	54	2
	Neusandez	60	3
	Tarnów	53	4
***) 17	Rzeszów	55	1
	Kolbuszowa	56	2
	Jaroslau	58	3
	Sanok	57	4
***) 18	Przemysl	59	1
	Gródek	68	2
	Sambor	61	3
	Stryj	65	4

*) Siehe Übersicht 3
**) Siehe Übersicht 2
***) Siehe Übersicht 5

Digitized by Google

Landwehrinfanterie-(Landesschützen)-regiment Nr.	Landwehr(Landesschützen)-bataillon		
	frühere Benennung	Nr.	ist zu bezeichnen mit der Nummer
*) 8	Prag	33	1
	Beraun	34	2
	Tabor	46	3
	Neuhaus	35	4
**) 9	Leitmeritz	39	1
	Brüx	40	2
	Komotau	42	3
**) 10	Jungbunzlau	37	1
	Kuttenberg	48	2
	Böhmisch Leipa	38	3
	[illegible]	49	4
		43	1
		44	2
		29	3
		31	1
		32	2
		30	3

Landwehrinfanterie-(Landesschützen)-regiment Nr.	Landwehr(Landesschützen)-bataillon		
	frühere Benennung	Nr.	ist zu bezeichnen mit der Nummer
13	Olmütz	15	1
	Mährisch Trübau	19	2
	Schönberg	16	3
***) 15	Troppau	9	1
	Jägerndorf	11	2
	Teschen	10	3
	Weißkirchen	17	4
***) 16	Krakau	52	1
	Wadowice	54	2
	Neusandez	60	3
	Tarnów	53	4
***) 17	Rzeszów	55	1
	Kolbuszowa	56	2
	Jaroslau	58	3
	Sanok	57	4
***) 18	Przemyśl	59	1
	Gródek	68	2
	Sambor	61	3
	Stryj	65	4

Digitized by Google

Landwehr-Infanterie-(Landesschützen)-regiment Nr	Landwehr/Landesschützen-bataillon		
	frühere Benennung	Nr	ist zu bezeichnen mit der Nummer
*) 19	Lemberg	43	1
	Zolkiew	44	2
	Zloczow	47	3
	Tarnopol	71	4
*) 20	Mariahilf	62	1
	Czortkow	69	1
	Borszczow	70	3
	Kolomea	66	4
*) 21	Czernowitz	77	1
	Kotzmann	78	2
	Radautz	75	3
	Suczawa	76	4
**) 2	Linz	6	1
	Wels	7	2
	Salzburg	8	3

Landwehr-Infanterie-(Landesschützen)-regiment Nr	Landwehr/Landesschützen-bataillon		
	frühere Benennung	Nr	ist zu bezeichnen mit der Nummer
tiroler I *)	Innsbruck-Wippthal	II	1
	Unterinnthal	I	2
	Oberinnthal	III	3
	Vorarlberg	X	4
tiroler II	Etsch- und Fleimsthal	V	1
	Oberetschthal	IV	2
	Pusterthal	VI	3
tiroler III	Trient-Valsugana	VIII	1
	Noce-Avisio	VII	2
	Rovereto-Sarca	IX	3
23	Zara	79	1
	Spalato	80	2
	Ragusa	81	3
	Cattaro	82	4

*) Siehe Übersicht 2
**) Siehe Übersicht 3
***) Siehe Übersicht 5

Digitized by Google

Digitized by Google

Übersicht 2

über die mit 1. Oktober 1898 bei den Landwehrfußtruppen eingetretenen Veränderungen

Frühere Bezeichnung			Gegenwärtige Bezeichnung			Anmerkung
Landwehr-infanterie-regiment Nr.	Feld-bataillon Nr.	Landsturm-bezirk Nr.	Landwehr-infanterie-regiment Nr.	Feld-bataillon Nr.	Landsturm-bezirk Nr.	
9	1	39	9	1	9 (neu)	
	2	40		2		
	3	42		3		
10	1	37	10	1	10 (neu)	Das 4. Feldbataillon und der korrespondierende Landsturmbezirk wurden abgetrennt und in den Verband des Landwehrinfanterieregiments Časlau Nr. 12, beziehungsweise des Landsturmbezirkes Nr. 12 einverleibt
	2	48		2		
	3	38		3		
	4	49		.		
11	1	43	11	1	11 (neu)	
	2	44		2		
	3	29		3		

Digitized by Google

Frühere Bezeichnung			Gegenwärtige Bezeichnung			Anmerkung
Landwehr-infanterie-regiment Nr.	Feld-bataillon Nr.	Landsturm-bezirk Nr.	Landwehr-infanterie-regiment Nr.	Feld-bataillon Nr.	Landsturm-bezirk Nr.	
12	1	31	12	1	12 (neu)	Das 3. Feldbataillon und der korrespondierende Landsturmbezirk wurden abgetrennt und in den Verband des neu errichteten Landwehrinfanterieregiments Hohenmauth Nr. 30, beziehungsweise in jenen des Landsturmbezirkes Nr. 30 einverleibt. Hingegen trat das 4./10. Feldbataillon samt korrespondierendem Landsturmbezirk, ersteres als 3. Feldbataillon, in den Verband
	2	32		2		
	3	30		3		
19	1	33	19	1	19 neu)	Das 3. und 4. Feldbataillon samt den korrespondierenden Landsturmbezirken traten in den Verband des neu errichteten Landwehrinfanterieregiments Złoczów Nr. 35, beziehungsweise in jenen des Landsturmbezirkes Nr. 35. Das 3. Feldbataillon wurde neu errichtet
	2	64		2		
	3	67		3		
	4	71		.		
20	1	60		1	20 (neu)	Das 4. Feldbataillon und der korrespondierende Landsturmbezirk traten in den Verband des neu errichteten Landwehrinfanterieregiments Kolomea Nr. 36, beziehungsweise in jenen des Landsturmbezirkes Nr. 36
	2	69		2		
	3	70		3		
	4	66		4		

Digitized by Google

Frühere Bezeichnung			Gegenwärtige Bezeichnung			Anmerkung
Landwehr-infanterie-regiment Nr.	Feld-bataillon Nr.	Landsturm-bezirk Nr.	Landwehr-infanterie-regiment Nr.	Feld-bataillon Nr.	Landsturm-bezirk Nr.	
22	1	77	22	1	22 (neu)	Das 4. Feldbataillon und der korrespondierende Landsturmbezirk traten in den Verband des neu errichteten Landwehrinfanterieregiments Kolomea Nr. 36, beziehungsweise des Landsturmbezirkes Nr. 36
	2	76		2		
	3	75		3		
	4	78				
12	3	30	30	1	30 (neu)	Früher 3. Feldbataillon (Landsturmbezirk Nr. 30) des Landwehrinfanterieregiments Caslau Nr. 12
.	.	.		2		Neu errichtet
				3		
19	3	67	35	1	35 (neu)	Früher 3. Feldbataillon (Landsturmbezirk Nr. 67) des Landwehrinfanterieregiments Lemberg Nr. 19
	4	71		2		Früher 4. Feldbataillon (Landsturmbezirk Nr. 71) des Landwehrinfanterieregiments Lemberg Nr. 19
.	.	.		3		Neu errichtet
20	4	66	36	1	36 (neu)	Früher 4. Feldbataillon (Landsturmbezirk Nr. 66) des Landwehrinfanterieregiments Stanislau Nr. 20
22	4	78		2		Früher 4. Feldbataillon (Landsturmbezirk Nr. 78) des Landwehrinfanterieregiments Czernowitz Nr. 22
.	.	.		3		Neu errichtet

Digitized by Google

Übersicht 3

über die mit 1. Oktober 1899 bei den Landwehrfußtruppen eingetretenen Veränderungen

Frühere Bezeichnung			Gegenwärtige Bezeichnung			Anmerkung
Landwehrinfanterieregiment Nr.	Feldbataillon Nr.	Landsturmbezirk Nr.	Landwehrinfanterieregiment Nr.	Feldbataillon Nr.	Landsturmbezirk Nr	
2	1	6	2	1	2 (neu)	
	2	7		2		
	3	8		4		Erhielt mit obigem Datum die Nummer „4“
	.	.		3		Neu aufgestellt unter der Nummer „3“
6	1	41	6	1	6 (neu)	
	2	51		.		
	3	50		3		
7	1	35	7	1	7 (neu)	Das 3. und 4. Feldbataillon mit den korrespondierenden Landsturmbezirken wurden abgetrennt und trat ersteres als 3. Feldbataillon in den Verband des neu errichteten Landwehrinfanterieregiments Pisek Nr. 28, letzteres als 2. Feldbataillon in den Verband des neu errichteten Landwehrinfanterieregiments Budweis Nr. 29. Das 3. Feldbataillon wurde neu errichtet
	2	36		2		
	3	47		3		
	4	28		.		

Digitized by Google

Frühere Bezeichnung			Gegenwärtige Bezeichnung			Anmerkung
Landwehr-infanterie-regiment Nr.	Feld-bataillon Nr.	Landsturm-bezirk Nr.	Landwehr-infanterie-regiment Nr.	Feld-bataillon Nr.	Landsturm-bezirk Nr.	
8	1	33	8	1	8 (neu)	Das 3. und 4. Feldbataillon mit den korrespondierenden Landsturmbezirken wurden abgetrennt und trat ersteres als 2. Feldbataillon in den Verband des neu errichteten Landwehrinfanterieregiments Pisek Nr. 28, letzteres als 3. Feldbataillon in den Verband des neu errichteten Landwehrinfanterieregiments Budweis Nr. 29. Das 3. Feldbataillon wurde neu errichtet
	2	34		2		
	3	46		3		
	4	45		4		
.	.	.	28	1	28 (neu)	Neu errichtet
8	3	46		2		Früher 3. Feldbataillon (Landsturmbezirk Nr. 46) des Landwehrinfanterieregiments Prag Nr. 8
7	3	47		3		Früher 3. Feldbataillon (Landsturmbezirk Nr. 28) des Landwehrinfanterieregiments Pilsen Nr. 7
.	.	.	29	1	29 (neu)	Neu errichtet
7	4	28		2		Früher 4. Feldbataillon (Landsturmbezirk Nr. 28) des Landwehrinfanterieregiments Pilsen Nr. 7
8	4	45		3		Früher 4. Feldbataillon (Landsturmbezirk Nr. 45) des Landwehrinfanterieregiments Prag Nr. 8

Digitized by Google

Übersicht 1

über die mit 1. Oktober 1900 bei den Landwehrfußtruppen eingetretenen Veränderungen

Frühere Bezeichnung			Gegenwärtige Bezeichnung			Anmerkung
Landwehrinfanterieregiment Nr.	Feldbataillon Nr.	Landsturmbezirk Nr.	Landwehrinfanterieregiment Nr.	Feldbataillon Nr.	Landsturmbezirk Nr.	
1	1	1	1	1	1 (neu)	[illegible]
	2	2		2		
	3	10		3		
11	1	13	11	1	11 (neu)	[illegible]
	2	14		2		
	3	12		3		
21	1	3	21	1	21 (neu)	
	2	4		2		
	3	[illegible]		3		

Digitized by Google

Digitized by Google

Übersicht 4

über die mit 1. Oktober 1900 bei den Landwehrfußtruppen eingetretenen Veränderungen

Frühere Bezeichnung			Gegenwärtige Bezeichnung			Anmerkung
Landwehr-infanterie-regiment Nr.	Feld-bataillon Nr.	Landsturm-bezirk Nr.	Landwehr-infanterie-regiment Nr.	Feld-bataillon Nr.	Landsturm-bezirk Nr.	
1	1	1	1	1	1 (neu)	Das 3. Feldbataillon mit dem korrespondierenden Landsturmbezirk wurde abgetrennt und trat ersteres als 1. Feldbataillon in den Verband des neu errichteten Regiments Wien Nr. 24. Das gegenwärtige 3. Feldbataillon wurde neu errichtet
	2	2		2		
	3	18		3		
14	1	13	14	1	14 (neu)	Das 3. Feldbataillon mit dem korrespondierenden Landsturmbezirk wurde abgetrennt und trat ersteres als 3. Feldbataillon in den Verband des neu errichteten Regiments Kremsier Nr. 25. Das gegenwärtige 3. Feldbataillon wurde neu errichtet
	2	14		2		
	3	12		3		
21	1	3	21	1	21 (neu)	
	2	4		2		
	3	5		3		

Digitized by Google

Frühere Bezeichnung			Gegenwärtige Bezeichnung			Anmerkung
Landwehr-infanterie-regiment Nr.	Feld-bataillon Nr.	Landsturm-bezirk Nr.	Landwehr-infanterie-regiment Nr.	Feld-bataillon Nr.	Landsturm-bezirk Nr.	
.	.	1	24	1	24 (neu)	Neu errichtet
.	.	.		2		
1	3	18		3		Früher 3. Feldbataillon (Landsturmbezirk Nr. 18) des Landwehrinfanterieregiments Wien Nr. 1
.	.	.	25	1	25 (neu)	Neu errichtet
.	.	.		2		
14	3	12		3		Früher 3. Feldbataillon (Landsturmbezirk Nr. 12) des Landwehrinfanterieregiments Nr. 14

Digitized by Google

Frühere Bezeichnung			Gegenwärtige Bezeichnung			Anmerkung
Landwehr-infanterie-regiment Nr.	Feld-bataillon Nr.	Landsturm-bezirk Nr.	Landwehr-infanterie-regiment Nr.	Feld-bataillon Nr.	Landsturm-bezirk Nr.	
.	.	1	24	1	.	Neu errichtet
.	.	.		2	24 (neu)	
1	3	18		3		Früher 3. Feldbataillon (Landsturmbezirk Nr. 18) des Landwehrinfanterieregiments Wien Nr. 1
.	.	.	25	1	25 (neu)	Neu errichtet
.	.	.		2		
14	3	12		3		Früher 3. Feldbataillon (Landsturmbezirk Nr. 12) des Landwehrinfanterieregiments Nr. 14

Digitized by Google

Übersicht 5

über die mit 1. Oktober 1901 bei den Landwehrfußtruppen eingetretenen Veränderungen

Frühere Bezeichnung			Gegenwärtige Bezeichnung			Anmerkung
Landwehr-infanterie-regiment Nr.	Feld-bataillon Nr.	Landsturm-bezirk Nr.	Landwehr-infanterie-regiment Nr.	Feld-bataillon Nr.	Landsturm-bezirk Nr.	
2	1	2 (neu)	2	2	2	Das 4. Feldbataillon mit dem korrespondierenden Landsturm-bataillonsbezirk wurde abgetrennt und trat als 3. Feldbataillon in den Verband des Landesschützenregiments Innsbruck Nr. 1
	2			3		
	3					
	4					
3	1	22	3	1	3	Das 3. und 4. Feldbataillon mit den korrespondierenden Landsturmbezirken wurden abgetrennt und trat ersteres als 3., letzteres als 2. Feldbataillon in den Verband des neu errichteten Regiments Marburg Nr. 26. Das gegenwärtige 3. Feldbataillon wurde neu errichtet
	2	23		2		
	3	24		3		
	4	80				

Übersicht 5

über die mit 1. Oktober 1901 bei den Landwehrfußtruppen eingetretenen Veränderungen

Frühere Bezeichnung			Gegenwärtige Bezeichnung			Anmerkung
Landwehr-infanterie-regiment	Feld-bataillon Nr.	Landsturm-bezirk Nr.	Landwehr-infanterie-regiment Nr.	Feld-bataillon Nr.	Landsturm-bezirk Nr.	
	1					
		2 (neu)	2	2	2	Das 4. Feldbataillon mit dem korrespondierenden Landsturmbataillonsbezirk wurde abgetrennt und trat als 3. Feldbataillon in den Verband des Landesschützenregiments Innsbruck Nr. 1
				3		
				4		
				1		
				2		
				3	3	Das 3. und 4. Feldbataillon mit den korrespondierenden Landsturmbezirken wurden abgetrennt und trat ersteres als 3., letzteres als 2. Feldbataillon in den Verband des neu errichteten Regiments Marburg Nr. 26. Das gegenwärtige 3. Feldbataillon wurde neu errichtet
				4		

Digitized by Google

Frühere Bezeichnung			Gegenwärtige Bezeichnung			Anmerkung
Landwehr-infanterie-regiment Nr.	Feld-bataillon Nr.	Landsturm-bezirk Nr.	Landwehr-infanterie-regiment Nr.	Feld-bataillon Nr.	Landsturm-bezirk Nr.	
4	1	26	4	1	4	Das 3. und 4. Feldbataillon mit den korrespondierenden Landsturmbezirken wurden abgetrennt und trat ersteres als 3., letzteres als 2. Feldbataillon in den Verband des neu errichteten Regiments Laibach Nr. 27. Das gegenwärtige 3. Feldbataillon wurde neu errichtet
	2	27		2		
	3	25		3		
	4	24		.		
5	1	72	5	1		
	2	74		2		
	3	73		3		
13	1	15	13	1	13	
	2	19		2		
	3	16		3		

Digitized by Google

Frühere Bezeichnung			Gegenwärtige Bezeichnung			Anmerkung
Landwehr-infanterie-regiment Nr.	Feld-bataillon Nr.	Landsturm-bezirk Nr.	Landwehr-infanterie-regiment Nr.	Feld-bataillon Nr.	Landsturm-bezirk Nr.	
15	1	9	15	1	15	Das 3. Feldbataillon mit dem korrespondierenden Landsturmbezirk wurde abgetrennt und trat in den Verband des neu errichteten Regiments Teschen Nr. 31
	2	11		2		
	3	10		.		
	4	17		3		
16	1	52	16	1	16	Das 2. sowie das 3. und 4. Feldbataillon mit den korrespondierenden Landsturmbezirken wurden abgetrennt, und zwar trat ersteres in den Verband des neu errichteten Regiments Nr. 31, die beiden letzteren in den Verband des neu errichteten Regiments Neusandez Nr. 32. Das gegenwärtige 2. und 3. Feldbataillon wurden neu errichtet
	2	54		2		
	3	60		3		
	4	53		.		
17	1	55	17	1	17	Das 3. Feldbataillon mit dem korrespondierenden Landsturmbezirk wurde abgetrennt und trat in den Verband des neu errichteten Regiments Jaroslau Nr. 34; das 4. Feldbataillon mit dem korrespondierenden Landsturmbezirk wurde abgetrennt und als 3. Feldbataillon in den Verband des Landwehrinfanterieregiments Przemyśl Nr. 18 einverleibt. Das gegenwärtige 3. Feldbataillon wurde neu errichtet
	2	56		2		
	3	58		3		
	4	57		.		

Digitized by Google

Frühere Bezeichnung			Gegenwärtige Bezeichnung			Anmerkung
Landwehr-infanterie-regiment Nr.	Feld-bataillon Nr.	Landsturm-bezirk Nr.	Landwehr-infanterie-regiment Nr.	Feld-bataillon Nr.	Landsturm-bezirk Nr.	
18	1	59	18	1	18	Das 3. und 4. Feldbataillon mit den korrespondierenden Landsturmbezirken wurden abgetrennt und traten in den Verband des neu errichteten Regiments Stryj Nr. 33 Das gegenwärtige 3. Feldbataillon wurde aus dem 4. Feldbataillon des Landwehrinfanterieregiments Rzeszów Nr. 17 gebildet
	2	68		2		
	3	61		3		
	4	65		.		
3	.	.	26	1	26	Neu errichtet
	4	20		2		Früher 3. und 4. Feldbataillon (Landsturmbezirke Nr. 20 und 21) des Landwehrinfanterieregiments Graz Nr. 3
	3	21		3		
4	.	.	27	21	27	Neu errichtet
	4	24		2		Früher das 3. und 4. Feldbataillon (Landsturmbezirke Nr. 24 und 25) des Landwehrinfanterieregiments Klagenfurt Nr. 4
	3	25		2		

Digitized by Google

Frühere Bezeichnung			Gegenwärtige Bezeichnung			Anmerkung
Landwehr-infanterie-regiment Nr.	Feld-bataillon Nr.	Landsturm-bezirk Nr.	Landwehr-infanterie-regiment Nr.	Feld-bataillon Nr.	Landsturm-bezirk Nr.	
.	.	.	31	1	31	Neu errichtet
1	2	34		2		Früher das 2. Feldbataillon (Landsturmbezirk Nr. 34) des Landwehrinfanterieregiments Krakau Nr. 16
15	3	10		3		Früher das 3. Feldbataillon (Landsturmbezirk Nr. 10) des Landwehrinfanterieregiments Troppau Nr. 15
16	1	33	32	1	32	Früher das 4. Feldbataillon (Landsturmbezirk Nr. 33) des Landwehrinfanterieregiments Krakau Nr. 16
.	.	.		2		Neu errichtet
16	3	60		3		Früher das 3. Feldbataillon (Landsturmbezirk Nr. 60) des Landwehrinfanterieregiments Krakau Nr. 16

Digitized by Google

Digitized by Google

Frühere Bezeichnung			Gegenwärtige Bezeichnung			Anmerkung
Landwehr-infanterie-regiment Nr.	Feld-bataillon Nr.	Landsturm-bezirk Nr.	Landwehr-infanterie-regiment Nr.	Feld-bataillon Nr.	Landsturm-bezirk Nr.	
18	4	65		1		Früher das 4. Feldbataillon (Landsturmbezirk Nr. 65) des Landwehrinfanterieregiments Przemysl Nr. 18
"	"	"	33	2	33	Neu errichtet
18	3	61		3		Früher das 3. Feldbataillon (Landsturmbezirk Nr. 61) des Landwehrinfanterieregiments Przemysl Nr. 18
"	"	"		1		Neu errichtet
"	"	"		2		
17	3	58	34	3	34	Früher das 3. Feldbataillon (Landsturmbezirk Nr. 58) des Landwehrinfanterieregiments Rzeszów Nr. 17

Digitized by Google

Frühere Bezeichnung			Gegenwärtige Bezeichnung			Anmerkung
[illegible]	Fortschritt Nr.	Landsturmbezirk Nr.	[illegible]	Fortschritt Nr.	Landsturmbezirk Nr.	
I	1	II	I	1	I	[illegible]
	2	I				
	4	X				
	3	III		2		
2	4	[illegible]		3		[illegible]
II	1	V	II	1	II	Wurden aufgelöst
	2	IV				
	3	VI				
III	1	VIII		2		[illegible]
	3	IX		3		[illegible]

Digitized by Google

Digitized by Google

Frühere Bezeichnung			Gegenwärtige Bezeichnung			Anmerkung
Landwehrinfanterie-(Landesschützenregiment Nr.	Feldbataillon Nr.	Landsturmbezirk Nr.	Landwehrinfanterie-(Landesschützenregiment Nr.	Feldbataillon Nr.	Landsturmbezirk Nr.	
III	1	VIII	II	2	II	Das 2. Feldbataillon mit dem korrespondierenden Landsturmbezirk wurde abgetrennt und trat in den Verband des Landesschützenregiments Bozen Nr. II
	2	VII	.	.	.	Wurde aufgelöst
	3	IX	II	3	II	Das 3. Feldbataillon mit dem korrespondierenden Landsturmbezirk wurde abgetrennt und trat in den Verband des Landesschützenregiments Bozen Nr. II

Digitized by Google

...ro Bezeichnung		...zeichnung			Anmerkung
	...lsturm-	Landwehr-infanterie-(Landes-schützen)-...iment Nr.	Feld-bataillon Nr.	Landsturm-bezirk Nr.	
				II	Das 2. Feldbataillon mit dem korrespondierenden Landsturmbezirk wurde abgetrennt und trat in den Verband des Landesschützenregiments Bozen Nr. II
III					Wurde aufgelöst
	3	IX		3	II	Das 3. Feldbataillon mit dem korrespondierenden Landsturmbezirk wurde abgetrennt und trat in den Verband des Landesschützenregiments Bozen Nr. II

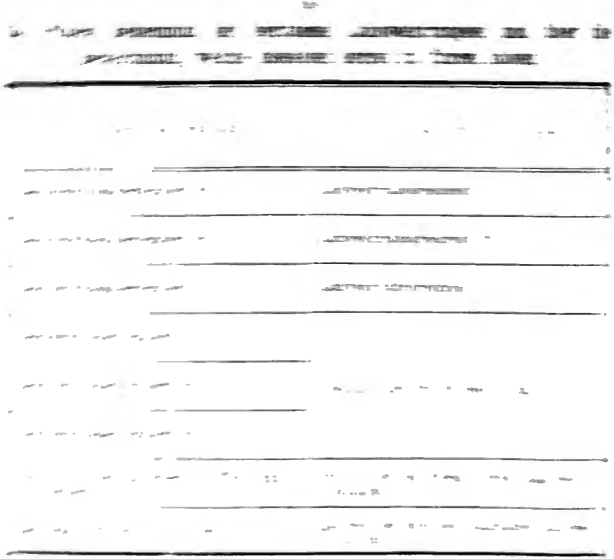

Digitized by Google

Digitized by Google

Digitized by Google

Alphabetisches Namenverzeichnis

Digitized by Google

A

Abart Johann 439
Abel Emil 475
— Ludwig 151, 303
Abeles Josef 216
— Rudolf 177, 270
Abelesz Armin 424
Abelis Ludwig 205
Abensberg und Traun Rudolf Gf. v. 379
Aberer Franz 244, 436
Abheiter Alfred 464
Abl Paul 152, 244
Abrahamovicz Karl 155, 311
Abram Heinrich 158, 317
Abriani Richard 472
Abschlag Josef 158, 240
Achatz David 349
— Franz 92, 483
— Otto 144, 266
— Thomas 210
Achterling Anton 217
Ackermann Edmund 207
Adam Franz 155, 317, 472
— Iwan 433
— Johann 497, 510
— Josef 189, 347, 381, 415
— Ottokar 108, 426
Adamec Alois 213
Adamek Alfred 197
— Bohumil 199
— Dominik 458
— Eduard 130, 231
Adametz Anton 369, 385
— Dominik 184, 247
— Oskar 182, 312
Adami Maximilian 155, 291
Adamička Alois 496, 507
— Milosch 214
Adamik Karl 454
Adamowicz Stanislaus 155, 285
Addobbati Simeon 55, 113
Adelgunde Herzogin von Modena 25
Adelheid Königin von Italien 23
Adelsberger Edmund 153, 305
Adensamer Johann 369, 392
Adlaßnig Eduard 318, 452
— Franz 422
Adler Arnold 214
— Edmund 184, 276
— Emannel 229
— Emil 159, 311, 448
— Gustav 438
— Heinrich 461
— Hugo 208
— Ignaz 472
— Johann 377
— Julius 368, 385
— Karl 68, 219, 485
— Michael 184, 255
— Otto 159, 249
— Stanislaus 462
— Theodor 173, 329
— Viktor 205
Adlerstein Aaron 345, 433
Adulmar Deodat 140, 260
Afuhs Johann 182, 357
Agler Franz 137, 343
Agnes Maria Theresia EH. 15
Agostini Franz 444
— Heinrich 95, 127, 325
Ahammer Franz 176, 213
Ahl Rudolf 472
Ahne Hugo 231
Aichberger August 219
Aichelburg Hermann Freih. v. 177, 243
— Josef Freih. von und zu 377
Aichinger Johann 153, 398
Aigner Franz 227
— Gustav 222, 497
— Johann 512
— v. Aigenhofen Oswald Ritt. 225
— Edl. v. Auenhof Maximilian 364, 380
Aixner Johann 183, 323, 365, 382
Alučevich Tibertus 180, 317
Alaga Michael 175, 306
Albensberg Karl 188, 247
Alber Karl 207
Albert Adolf 100, 483
— Viktor 433
Alberti Prospero 154, 356
Albertini Anton 474
Albinowski Roman 192
Albinowski Stanislaus 208
Albl Bernard 186, 259
Albori Eugen Freih. v. 33
— Guido v. 229
Albrecht EH. 18, 21, 24
— Salvator EH. 17
Albrecht Egon 176, 314
— Ferdinand 247, 452
— Heinrich 441
— Hugo 204
— Kamillo 188, 312
— Karl 209, 219
— Ludwig 224
— Paul 448
— Roman 324, 452
— Theodor 155, 317
Albrycht Kasimir 227
Alder Emil 43
Aleksander Konstantin 471
Aleksiewicz Basil 100, 204
Alemann Emil v. 130, 394
— Maximilian v. 198
Alexander EH. 22
— Gustav 324, 431
Alexandra Pawlowna EH. 21
Alexandrina Pawlowna EH. 21
Alexandrowicz Franz 115, 269
— Karl 114, 290
Alexy Robert 496, 509
Alice Großherzogin von Toscana 14
Alker Adolf 154, 314
Allacz Johann 160, 246
— Xaver 139, 311
Allerhand Salomon 168, 335
Allers Arnold 466
Allertshammer Johann 188, 265
Allina Ignaz 464
Allmayer-Beck Maximilian 379
Allmeder Franz 219
Almer Karl 142, 307
Almoslechner Josef 161, 314
Alpi Eduard 131, 245
Alscher Anton 210
— Erwin 156, 282
Alt Franz 131, 242
— Theodor 183, 276
Altenbacher Adolf 212
Altenburger Emil 137, 310
Alteneder Josef 301, 435
Alter v. Waltrecht Wilhelm Ritt. 221
Althaller Maximilian 163, 306
Althans Moritz 231
Altman Harry 162, 300
Altmann Adolf 172, 221, 300
— Anton 229
— Ernst 208
— Föbus 58, 297, 416
— Hugo 224
— Josef 38, 224, 288, 416, 471
— Leo 220
— Richard 221
— Stephan 193
— Viktor 282, 430
— Wilhelm 229
Altschul Emil 179, 304
— Ferdinand 196
— Leopold 159, 258
— Oskar 265, 436
Altstadt Siegmund 211
Altwirth Maximilian 218
Alvensleben Udo v. 215
Amalia EH. 13
Aman Adalbert 104, 484
Amasedler Karl 456
Ambach Abraham 182, 335
Ambes Alexander 160, 320
Ambros Hermann 218
— Stanislaus 202
— Wladimir 240, 430
Ambrosz Edl. v. Rechtenberg Egon 370, 381
Ambrožič Franz 445
Amhäuser Franz 202
Amirowicz Kajetan 131, 284
Amon Ludwig 30, 65, 114, 249, 414
Amonn Albert 219
Amort Augustin 202
Ampler Franz 472
Anthor Max 184, 309
Amtmann Adolf 209
— Anton 459
Anasipoli Virgilius 179, 347
Anderka Anton 204
— Emil 215
— Hugo 208
An der Lan zu Hochbrunn Eduard v. 27, 217

Digitized by Google

Anderle Adolf 219
— Emanuel 200
— Franz 242
— Jaromir 378
— Johann 142, 340
— Maximilian 380, 433
Anderlitschek Max 146, 355
Anders Karl 448, 455
Andersch Alois 216
Andes Josef 152, 240
Andés Edgar 37, 191
Andorf Josef 168, 253
Andreatta Remo 177, 356
Andres Maximilian 135, 284
Andrle Theodor 205
— Ulrich 145, 284
Andrievič v. Knespoije Friedrich 395, 400
Androvich Alois 190, 287
— Karl 178, 347
Andruszczyczyn Elias 423
Andrusziewics Boleslaus 203
Andryszczak Rudolf 494, 506
Angele Emil 189, 295
Angeli Georg 151, 252
— Viktor v. 369, 394
Angelini Anton 473
— Julius 181, 357
— Oreste 181, 353
Angelmaier Ernst 232
Anger Anton 154, 208, 255
— Franz 376
— Gottlieb 187, 298
— Josef 163, 332
— Paul 204
Angerer Alexander 208, 376
— Felix 144, 307
— Friedrich 442
— Josef 136, 307
Angermann Kasimir 196
— Stanislaus 465
Angermayer Karl 201
Angjelić Paul 136, 313
Anker Eduard 160, 314
— Heinrich 157, 353
Ankert v. Wernstaedten Franz Ritt. 193
Anna Beatrix EH. 25
— Maria Großherzogin von Toscana 14
— — Theresia Fürstin zu Hohenlohe-Bartenstein 15
Annerl Laurenz 440
Anselmi Ernst 184, 353
Ansion Julius 97, 331, 416
Antensteiner Maximilian 180, 304
Anthoine Karl Edl. v. 191
Antoine Franz 206
— Rudolf 439
Antolič Johann 38, 456
Anton EH. 16, 21
Anton Franz 72, 485
— Gustav 202
— Josef 177, 207
Antonaz Aldus 182, 252
Antoniewicz Wladimir 438
Antonius Julius 424
Antonowicz Emanuel 157, 344
Antoš Josef 469
Antretter Michael 165
Antschel Heinrich 175, 303
Anyž Franz 182, 259
Apelmann Josef 183, 292
Apfaltrer v. Apfaltrern Richard Freih. 207
Apfaltrern Artur Freih. v. 201
Apfelbeck Alois 134, 269
Apfelthaler Anton 142, 269
Appel Hermann 197
— Viktor 289
Appelmann Anton 427
— Karl 162, 283
Appelt Ernst 222
— Ferdinand 219
— Georg 202
— Hugo 158, 311
Aprissnig Felixian 163, 309
Arbesser v. Rastburg Wilhelm 373
Arit August 267, 419
Arkusiewicz Stanislaus 211
Armani Elmo 232
Armann Alfred 389, 478
— Emil 216
— Ferdinand 216
— Karl 191
Armbruster Karl 475
Armbrüster Georg 142, 345
Armellini Ludwig 447
Arnberger Albin 165, 2–2
Arndt Emil 212
— Franz 223
Arneiz Matthäus 49, 490
Arnold Anton 289
— Stephan 212
— Vinzenz 441
— Wenzel 494, 505
Arnost Alois 187, 286
— Karl 387, 435
Arnstein Alois 210
— Eduard 441
— Hugo 180, 329
— Josef 463
Arnus Johann 422
Arocker Josef 93
Aron Eisig 221
Aronsohn Samuel 438
Arthaber Gustav Edl. v. 376
Artmann Alfred 389, 478
— Emil 216
— Ferdinand 216
— Karl 191
Artner Ernst 209
— Otto 278, 452
Arz Karl 130, 302
Arzt Franz 116
— Heinrich 473
Aschenbrenner Adolf 230
— Eduard 181, 259
— Franz 230
Ascher Josef 440
— Rudolf 161, 264
Aschkenase David 169
Aschmann Maximilian 227
Aspöck Robert 198, 290
Aßmann Alois 457
Assunta EH. 16
Ast Edmund 215
— Wilhelm 208
Asti Ferdinand 208
— Johann 152, 255
Altems Hermann Gf. 200
— -Heiligenkreuz Viktor Gf. 201
— -Petzenstein Johann Gf 370, 393
— — Karl Gf. 376
— — Wilhelm Gf. 28, 114, 305
Atzler Rudolf 142, 328
Auchenthaller Josef 210
Auc Max 172, 259
Auer Franz 422
— Johann 192
— Karl 161, 276
Auerbach Aaron 433
— Paul 217
Auerhann Edl. v. Hvězdobor Josef 204
Auernig Romuald 213
Auersperg Engelbert Prinz 372
— Franz Fürst 372
— Karl Fürst 60, 372
— — Gf. 111
Auffenberg Franz Ritt. v. 279, 408, 429
Aufreiter Johann 209
Aufricht Wilhelm 200
Aufschauer Aaron 151, 294
Aufschnaiter Edl. v. Huebenburg Otto 444
Aufwerber Gustav 181, 291
Augenblick Leisor 214
Augst Johann 220
Augstein Ernst 446
Augusta Prinzessin von Bayern 14
— Maria Luise EH. 22
Augusta Alfred 50, 425
Augustin Alfred 471
— Emil 50, 267, 417
Augustynowicz Roman Ritt. v. 370, 385
Aukenthaler Engelbert 178, 353
Aulich Heinrich Edl. v. 59, 112
Aull August Ritt. v. 220
Ausländer rekte Winter 164, 335
Ausseloos Oskar van 234
Außerladscheider Josef 162, 314, 444
— Maximilian 158, 249
Aust Karl 424
Austl Johann 142, 334
Auswald Karl 186, 252
Autengruber Hermann 357, 436
Avanzini Michael 120, 251
Axisa Edgar 253, 436
Axmann Eduard 193
— Franz 44
— Guido 203
— Rudolf 454
Azwanger Richard 443

B

Baader Albert 188, 250
— Hermann 167, 356
Baar Edmund 30, 115, 310
— Josef 172, 231, 267
— Karl 230
— Vinzenz 30, 115, 472
Baatz Artur 139, 251
Bab Friedrich 221
— Siegmund 377
Babel Moritz 87, 483
— de Fronsberg Hugo 496, 507
Babiński Wenzel 472
Babitsch Friedrich 133, 316
Babor Karl 172, 326
Baborek Josef 154, 351
Bábinska Theodor 131, 299
Bach Friedrich 155, 245
— Hermann 167, 285
— Robert 232
Bachler Maximilian 149, 350
Bachmann Andreas 218
— Artur Edl. v. 231
— Ernst 142, 296
— Ferdinand 203
— Franz 216
— Johann 354, 434
Bachmayr Leo 231
Bachmeyer Hippolyt v. 458
Bachner Viktor 217
Bachofen v. Echt Adolf 375
Bachrach Emanuel 199
— Karl 370, 383
— Richard 221
— Salomon 156, 285
Bachrich Heinrich 204
— Ludwig 221
Bark Arnold 190, 277
— v. Bégavár Viktor 229
Bäck Ernst 156, 314
— Karl 227
Bäckhaus Ferdinand 225
Baczenski Julius 162, 338

Digitized by Google

Baczocha Kaspar 97, 486
Baczyński Dionysius 463
— Ladislaus 422
Badale Basilius 207
Badenfeld Wilhelm Freih. v. 373
Badeni Ludwig Gf. 379
Bader Artur 153, 311
— Christian 189, 354
— Emil 217
— Gustav 378
— Johann 219
Badian Max 139, 295
Badner Laib 442
Badstuber Josef 201
Baďura Anton 189, 342
Baduschek Bruno 142, 236
Baebler Wilhelm 141, 346
Baecker Ludwig 56, 428
— Thaddäus 182, 333
Bahlsen Ludwig 150, 261
Bahn Adolf 181, 353
— Franz 141, 263
Bahner Emil 2, 8
Baier Emil 198
— Ernst 223
Baierl Franz 180, 509
Bailony Karl 445
Baisi Valentin 153, 336
Baj Johann 178, 338
Bajer Alois 187, 345
— Franz 175, 270
Bakalař Franz 137, 384
Bakeš Jaroslaw 444
Bakotić Johann 212
Bakule Matthias 76, 483
Bal Stanislaus 195
Balak Franz 168, 344
Balanowicz Epiphanius 208
Balant Johann 182, 262
Balář Gottlieb 138, 287
Baláš Leopold 76, 209, 415
Balasinowicz Julian Ritt. v. 378
Balban Maximilian 493
Balcar Ottokar 462
Balcz Karl 210
Baldass Karl Edl. v. 154, 389
Baldauf Alfred 128, 272
— Anton 493
— Friedrich 162, 308
Baldermann Rafael 122
Baldia Josef 159, 347
Baldini Johann Edl. v. 199
Baldrian Adolf 44
— Alois 219
Baldwin v. Ramult Ludwig Ritt. 193
Balej Jaroslaw 470
Balicki Leopold 283
— Longin 423
Balihar Johann 164, 326
Balik Karl 207
Balka Sigismund 145, 290
Balko Adalbert 171, 276
Balko Roman 223
Ball Josef 185, 301
Ballak Karl 218
Ballarini Julius v. 41
Balle Wilhelm 227
Ballek Oskar 142, 239
Bally Stanislaus v. 139, 209
Balmosch Johann 220
Balossu Dionys 220
Balonn Josef 497, 513
Baltaziński Kasimir 201
— Stanislaus 474
Baltowski Franz 188, 333
Bałtowski Bronislaus 187, 295
Baluk Stanislaus 185, 329
Balut Josef 172, 335
Balvin Wenzel 142, 278
Balzar Ernst 200
— Johann 30, 129, 248
Balzarek Mauriz 224
Balzer Franz 141, 337
— Otto 169, 258
— Wenzel 140, 269
Bambas Franz 498, 505
Bamberger Hermann 208
— Julius 201
— Rudolf 201
Bambula Hermann 174, 306
Banuch Adam 200
Band Pinkas 333, 434
Bandian Alexander 119, 200
— Gustav 195
Bangert Eduard 40, 460
Bank Heinrich 208
— Max 161, 332
Bańka Gottlieb 370, 383
Banko Gusta 169, 261
Bańkowski Wilhelm 120, 254
Bannach Richard 131, 257
Bär Maximilian 214
— rekte Beer Josef 223
Baram Adolf 199
Baranecki Johann 156, 288
Baranowski Josef 129, 337
— Miecislaus 184, 292
Baranski Bogdan 294, 430
— v. Ślepowron Stephan Ritt. 366, 380
Baránv Otto 173, 335, 396, 404
— Paul 165, 264
Baratta-Dragono, Richard Freih. v. 376
Barb Leopold 303, 429
Barbacovi Guido 357, 436
Barbalić Vinzenz 188, 346
Barbaro Michael Edl. 84, 483
Barber Karl 464
Barbier Karl 171, 273
Barbisch Franz 195
Barbo Josef Gf. 374
Barborka Emanuel 142, 352
Bardach Berl 444
— Bruno 213
— Hermann 440
— Theophil 291, 429
Bardasch Ernst 196
Bardecki Anton 187, 305
Barecder Heinrich 169, 246
Barek Hermann 195
Barensfeld Otto 198
Barent Johann 44
Barewicz Witold 201
Barfuß Johann 154, 276
Barger Ladislaus 223
Barisani Moritz v. 27
Barle Alois 146, 249
— Gustav 184, 315
Barmann Hugo 162
Barnegg Karl 199
— Oskar 216
Baroch Ladislaus 184, 301
Baron Alfons 154, 341
— Emanuel 439
— Ladislaus 202
Baroncze Valerian 216
Baronek Franz 207
Barosch Josef 210
Barry Alfred Ritt. v. 493, 502
Barschak Philipp 469
Barski Ludwig 498
Bart Otto 158, 338
Barta Adolf 175, 314
— Johann 43
— Oskar 153, 288
— Rudolf 219
Bárta Jaroslaus 169, 258
— Josef 371, 391
Barták Josef 454
— Prokop 212
Bartel August 138, 281
— Erich 154, 246
— Viktor 155, 282
Bartelmus Felix 179, 252
— Johann 369, 385
— Josef 179, 294
— Richard 368, 385
Bartfeld Hermann 166, 303
— Josef 48, 285, 416
Barth Alexander 470
— Karl 464
— v. Barthenau Maximilian Ritt. 132, 242
Barthel Otto 211
Bartik Ludwig 323, 429
Bartke Alexander 320, 381
Bartl Georg 115, 251
— Johann 191
— Josef 206
Bartmański Sigismund 364, 384
Bartoli Johann 150, 347
Barton Gottfried 365, 380
— Gustav 365, 386
— Josef 155, 335
Bartoníček Franz 175, 297
Bartos Anton 172, 241
Bartoš Franz 122
— Heinrich 190, 315
Bartoszewski Witold 376
Bartowski Karl 162, 443
Bartsch Franz 175, 262
— Robert 231
Bartulich Alexander 473
Bartunek Franz 160, 202, 308
Bartuš Johann 155, 285
Bartusek Julius 274, 453
Baruch Ferdinand 441
Barvič Karl 457
— Marian 234
Bavič Josef 181, 270
Barvitius Wilhelm 200
Barwich Rudolf 376
Baša Alois 227
Basch Alfred 218
Basche Karl 169, 273
Baseggio Basilius de 200
Basel Alfred 167, 243
Basilisco Vinzenz 192
Basler Johann 470
— Josef 129, 355
Bašny Emanuel 168, 344
Bassin Rüdiger 218
Bašta Vinzenz 174, 270
Bastendorff Rudolf 173, 300, 397, 406
Bastgen Demeter 58, 294, 416
Bastl Josef 262, 433
— Ludwig Edl. v. 27, 116
— Oskar 176, 279
— Zdenko 141, 319
Bathelt Richard 176, 206, 329
Batik Alois 230
— Emil 445
Batko Josef 445
Battaglia de sopta monte et ponte alto Guido Freih. 369, 383
Battek Eduard 135, 290
Battig Hektor 188, 306
Battisti Franz 204
Battistig Oskar 141, 269
Batysta Ladislaus 197
Baudiš Ladislaus 226
Baudisch Alfred 229
— Franz 165, 353
— Heinrich 447
— Oskar 177, 304
— Rudolf 168, 267
Bauer Adolf 495, 503
— Alfred 137, 284, 354, 432
— Alois 171, 243, 258, 430
— Anton 210, 223

Digitized by Google

Bauer August 40, 459
— Eduard 210
— Ernst 136, 189, 240, 347
— Ferdinand 100, 486
— Franz 170, 300, 327, 452
— Friedrich 138, 355
— Heinrich 66, 139, 169, 211, 239, 297
— Hermann 167, 249
— Johann 154, 347
— Josef 187, 192, 229, 268
— Karl 206
— Leopold 202, 476
— Ludwig 140, 154, 276, 313
— Maximilian 301, 383, 436, 452
— Moritz 139, 343, 440
— Oskar 370, 387
— Paul 225
— Robert 304, 431
— Rudolf 158, 323, 453
— Thomas 90, 484
Bauernfeind Moritz 222
Bauerreiß Karl 448
Baukhage Heinrich 422
Baum Anton 230
— Hugo 448
— Josef 466
— Moritz 438
— Oskar 168, 320
— v. Appelshofen Ferdinand Freih. 139, 316
— — Hubert Freih. 219
Baumann Adolf 173, 264
— Franz 184, 353
— Johann 68, 484
— Leo 181, 276
— Ludwig 192
— Oskar 168, 353
Bäumel Adolf 438
— Ernst 132, 278
— Franz 202
Bäumer Rudolf 453
Baumgarten Adolf 192
— Johann 479
Baumgartl Anton 128, 310
— Karl 162, 245
— Richard 141, 269
— Walter 369, 387
Baumgartner Franz 169, 250
— Ignaz 230
— Johann 163, 229, 246
— Julius 133, 200
— Karl 170, 344, 454
— Wilhelm 346
Baumheier Richard 369, 385
Bäuml Otto 179, 276
— Richard 179, 341
Baumuuk Jakob 162, 303
Baumwald Hermann 206
Baur Johann 441
Baus Paul 223
Bausek Ludwig 379
— Wilhelm 181, 253
Bavinka Johann 470
Bawerowski Michael Gf. 377
Baxa Bohumil 234
— Karl 374
Bayer Adolf 37, 426
— Albert 210
— Artur 365, 393
— Edmund 170, 332
— Emanuel 194
— Emil 447
— Friedrich 200, 224
— Hermann 157, 246, 396, 401
— Hubert 193
— Jaroslaw 133, 260
— Johann 214
— Josef 376
— Julius 136, 254
— Kajetan 205
— Karl 154, 282
— Ludwig 227
— Rudolf 200
— Wilhelm 42, 141, 281
— v. Bayersburg Heinrich 116
— — Robert 372
— -Kolowrat Johann 144, 319
Bayerl Georg 207
Bazal Johann 424
Bazala Franz 495, 511
Bazant Vinzenz Ritt. v. 179, 243
Bažant Eduard 205
— Franz 271, 434
— Georg 228
— Jaromir 184, 276
— Johann 233
— — Ritt. v. 375
Bazika Eduard 175, 320
— Wladimir 442
Bazylewicz Edl. v. Haffnersburg Odo 365, 384
Bazzeghin Josef 214
Becher Ernst 447
— Karl 190, 306
Bechina Emil 227
Bechmann Karl 206
Bechtloff Johann 178, 335
Beck Anton 39, 458
— Friedrich 231, 232
— Heinrich 39, 458
— Johann 130, 351
— Leo 141, 346
— Max 180, 353
— Maximilian 173, 264
— Oskar 153, 326
— Otmar 211
— Otto 224
— Rudolf 283, 431
— Siegfried 208
— Siegmund 373
v. Managetta Eugen 198
— — Paul Ritt. 203
Becka Karl 274, 435
Beckel Franz 193
Becker Georg 145, 355
— Julius 131, 263
— Rudolf 145, 222, 303
— Wilhelm 178, 304
Becking Theodor 221
Bečvář Wenzel 133, 331
Beczinczka Robert 221
Bédé Rudolf 173, 300
Bedernik Johann 175, 297
Bednař Josef 177, 243
— Ottokar 177, 276
Bednář Johann 230
Bednarowski Adolf 182, 344
Beer David 447
— Eduard 445
— Emanuel 231
— Kamillo v. 198
— Karl 369, 383
— Ottokar 207
— Viktor 156, 276
— Wenzel 186, 256
Beeß-Chrostin Josef Freih. v. 373
— und Chrostin Georg Freih. v. 365, 386
Beeth Gustav 232
Begiński Emil 218
Begović Dušan 366, 434
Behal Bohuslaw 142, 325
— Klaudius 159, 267
— Wenzel 155, 297
Behounek Heinrich 178, 273
Behr Jakob 160, 288
Beichel Franz 175, 276
— Reinhold 156, 267
Beichl Josef 186, 391
Beidl Leo 139, 325
Beier Emil 137, 351
— Siegfried 142, 254
Beigel Adolf 344, 429
— Stephan 231
Beiner Hermann 191
Beinlich Adolf 213
Bejnarowicz Johann 232
Bejšovec Wilhelm 216
Bekar Bernhard 209
Bekárek Jaroslaus 157, 276
Bekk Alfred 139, 242
Belada Anton 184, 306
Belan Rudolf 304, 432
Belár Albin 202
Belegishanin Johann 27
Belik Gottlieb 159, 276
Bellak Josef 154, 276
— Karl 230
— Viktor 173, 308
Bellavič Johann 468
Bellazi Franz 147, 254
Bellegarde Franz Gf. v. 376
Bellinger Anton 233
Bellony Richard 145, 260
Belnay Artur v. 30, 116
Bělohlávek August 370, 389
Bělohlávek Anton 206
Belohradsky Georg 161, 270
— Josef 220
— Karl 180, 326
— Robert 102, 485
Belonhly Vinzenz 144, 305
Belovsky Rudolf 185, 309
Bělský Gottlieb 190, 295
Ben Josef 182, 311
Beňa Bohuslav 179, 332
Benardelli Roman 462
Benatzky Rudolf 142, 296
Benda Alois 229
— Ernst 383, 434
— Georg 178, 202, 398, 402
— Heinrich 468
— Rudolf 391, 478
— Wenzel 215
Bendas Otto 368, 430
Bendel Adolf 465
— Franz 265, 431
Bendl Josef 148, 242
Benedek de Felső Előr Julius 241, 434
Benedict Karl Edl. v. 128, 278
Benedikt Franz 208
— Gustav 206
— Josef 469
— Julius 211
— Moritz 163, 311
— Oskar 170, 311
— Siegmund 154, 285
Beneš Anton 189, 274
— Friedrich 371, 387
— Karl 142, 302
— Ladislaus 178, 267
— Ludwig 145, 290
— Peter 184, 327
— Rudolf 214
— Viktor 470
— Wenzel 125, 167, 269, 341
Benesch Alfred 149, 338
— Alois 216
— Anton 89, 486
— Felix 193
— Isidor 194
— Josef 194
— Robert 193
— Rudolf 137, 340
Benik Karl 168, 270
Benirschke Karl 169, 276
Benischke Rudolf 145, 328
Benischko Johann 79, 279, 415
Benkert Josef 193
Bennewitz Friedrich 364, 390
Bennier Richard 219
Benoni Eduard 443
— Moritz 225
Bensdorff Kasimir 153, 303
Bentz Wilhelm 215
Benz v. Albkron Robert Freih. 199
Beran Alois 183, 282, 333, 429
— Ferdinand 179, 273
— Franz 135, 158, 285, 331
— Friedrich 218
— Johann 224
— Leo 213
— Vinzenz 132, 337

Digitized by Google

Beranek Wladimir 170, 311
Beránek Franz 172, 288, 464
— Heinrich 212
— Ignaz 422
Berchtold Karl, Gf. 369, 387
Berčik Ludwig 232
Beredick Josef 39, 458
— Karl 197
Berehinak Ferdinand 196
Beres Ephraim 470
Beresi Peter 197
Berežański Basili 232
Berg Emil 133, 266
— Friedrich 132, 325
— Josef 383, 434
Berger Alfred 423
— Anton 217
— Berl 178, 297
— Eduard 146, 179, 276, 334
— Franz 495, 506
— Georg 191
— Gustav 405
— Heinrich 141, 294, 310, 429
— Hugo 229
— Jakob 214
— Johann 220
— Josef 375
— Karl 147, 211, 274, 469
— Leo Ritt. v. 53, 121
— Louis 154, 288
— Maximilian 443
— Oswald 220
— Richard 199
— Rudolf 135, 153, 228, 261, 310
— Siegmund 151, 329
— Simon 462
— Theophil 469
— Wilhelm 162, 353
Bergermayer Johann 140, 287
Berghofer Franz 273, 434
— Josef 208
Bergler Johann 207
Bergmann Adolf 155, 344
— Emanuel 166, 246
— Franz 227
— Josef 195, 472
— Karl 262, 432, 464
— Otto 228
— Richard 215
— Rudolf 462
Bergmaier Gustav 165, 243
Bergmayr Maximilian 364, 388, 410
Bergmeister Rudolf 446
Bergou Gustav 42
Bergson-Sonnenberg Oskar 172, 241
Bergstein Josef 200
Berka Franz 277, 433
Berke Karl 153, 294
Berkovitz Ernst 217
Berks Lothar Ritt. v. 372
Berl Heinrich 283, 431
Bermann Emil 447
— Moritz 216
Bermüller Kamillo 152, 246
Bernadzikowski Johann 216
Bernard Franz 280, 452
— Wilibald 366, 381
Bernárd Adolf 80, 284, 416
Bernardi Bernhard 146, 251
— Karl 214
Bernatschek-Schneller Gustav 198
Bernatzky Ernst 137, 340
Bernauer Karl 208
Berndorf Karl 177, 279
Berndt Eduard 472
Berner Emil 215
— Julius 493, 505
— Karl 473
— Samuel 182, 341
Bernert Franz 221
Bernfeld Moritz 241
— Nathan 177, 328
— Otto 153, 291
Bernhard Franz 196, 486
— Friedrich 147, 296
Bernhart Lothar 366, 388
— Ludwig 370, 381
Bernharth Adolf 439
— Karl 203
Bernhauer Otto 180, 326
— Rudolf 189, 283
Bernich Heinrich 153, 282
Bernkopf Franz 182, 220, 326
— Ludwig 213
Bernolak Anton 228
— Severin 152, 329
Bernstein Bernhard 440
— Jakob 445
Bernt Rudolf 155, 249
Beron Robert 140, 305
Beroš Viljam 471
Berounsky Jaroslaus 179, 328
Berr Richard 222
Bersch Wilhelm 205
Berstl Julius 195
Bersuder Julius v. 217
Bertagnolli Maximilian 127, 257
Bertamini Karl 208
Bertapelle Dinko 422
Bertel Bernard 50, 320, 418
— Eduard 223
— v. Polzenau Karl Ritt. 457
Berthold Johann 227
— Josef 346, 418
Bertoli Renato 208
Bertolini Franz 357, 434
Bertoni Karl 107, 207
Bertram Karl 207
Bertrand de Dombasle Emil Freih. 227
Bertuzzi Mario 474
Bescheg Theodor 220
Beschloß Moritz 471
Besel Heinrich 176, 311
Beseljak Franz 382, 411, 414
Besirske Vinzenz 176, 338
Besler Ernst 141, 284
Besla Wenzel 171, 326
Beštak Alois 159, 268
Beth Leon 247
Bettelheim Alfred 439
— Ernst 222
— Heinrich 462
— Theodor 209
Better Leopold 330, 435
Benk Franz 69, 136, 248
Beulel Josef 215
— Wilhelm 110, 426
Beyk Stanislaus 172, 347
Beyde August 475
Beyer Alois 189, 329
— Anton 184, 327
— Ferdinand 136, 331
— Guido 308, 430
— Hugo 155, 355
— Jakob 222
— Karl 196
— Rudolf 178, 273
Beyerl Karl 218
Beykovsky Siegfried 264, 430
Beyrer Gustav 166, 353
— Hermann 71, 187
— Johann 186, 354
— Josef 133, 355
Beyweiß Wolfgang 62, 255, 414
Bezdiček Karl 193
Bezdek Anton 195
— Ignaz 128, 269
— Josef 440
— Thomas 200
Bezdiczka Eduard 128, 281
Bezeljak Jodok 131, 302
Bezkorowajny Wladimir 226
Beznoke Karl 189, 259
Bezold Ferdinand 220
Biach Philipp 210
— Simon 176, 207
Bialas Peter 195
Biały Stanislaus 219
Biber Josef 183, 247
— Karl 152, 279
— Ludwig 230
Bibica Markus 347, 430
Bibl Viktor 475
Biborosch Julius 131, 272
Bibra v. Gleichenwiesen Alfred Freih. 35
Bibring Moses 472
Bibus Karl 465
Bican Josef 162, 305
Bicek Franz 177, 347
Bichlbauer August 454
— Josef 302, 309
Bichler Alois 160, 311
— Hugo 240, 459
Bichlerle Adolf, 198
Biciste Josef 423
— Rudolf 229
Bieczyński Vinzenz Ritt. v. 61, 456
Biedermann Adam 328
— Emil 150, 249, 457
— Johann 157, 288
Biedl Artur 442
Biedrawa Johann 196
Biega Stanislaus 196
Biegansky Klemens 222
Biegel Josef 173, 308
Biegler Alfred 184, 280
— Eugen 176, 311
— Edl. v. Roguitzfeld Eduard 27, 116
Bieglmayer Karl 136, 334
Biehler Edl. v. Gemmenstein Moritz 116
Bielawski Johann 447
Bielecki Eduard 135, 203
Bielek Eduard 467
Bieler Jakob 107, 285
Bielewicz Anton 230
— Felix 440
Bielić Johann 243
Bieliński Bolesław 462
Bielka v. Karltreu Alfred Ritt. 377
— — Artur Ritt. 447
Bielohaubek Ludwig 153, 252
Bielski Johann 219
Bielut Bronislaus 146, 343
Biemann Otto 155, 267
Bien Edl. v. Guldenau Hugo 376
Biemdl August 196
Bienenstock David 441
Bienert Emil 221
Bienerth Richard Freih. v. 374
Bieniek Laurenz 187, 268
Bieńkowski v. Ładapeter, Ritt. 208
Bier Heinrich 305, 386
— Karl 133, 325
— Leonhard 444
Bierbaum Robert 473
Biernatzki Engelbert 28
Biesiadecki Ladislaus Ritt. v. 213
Biesiadzki Bronislaus 201
Biesik Ladislaus 144, 303
Bigotina Angelo 140, 230
Bihl Gustav 228
Bil Ladislaus 142, 310
Bilagher Ubald 461
Bilecki Johann 141, 293
Bilek Prokop 213
Biletti-Cappus Alois 338
Bilger Ferdinand 166, 240
Bilinski Johann 474
— Konstantin 368, 381
Biliński Kasmir 212
— Miecislaus 445
— Wladimir 480
Billig Nathan 193

Billitzer Johann 154, 216
Billy Josef 142, 275
Bilobran Dionys 179, 304
Biloński Eduard 172, 294
Bilski Miecislaus 164, 288
Bilwin Klemens 361, 380
Bily Anton 179, 356
— Franz 200
— Matthias 423
— Max 168, 273
— Wenzel 137, 185, 271, 287
— Wratislaw 160, 326
Binar Wilhelm 181, 339
Biňavec Wenzel 216
Bindacz Johann 209
Binder Alfred 304, 435
— Georg 222
— Gustav 231
— Josef 391, 478
— Julius 164, 243
— Karl 449
— Leopold 176, 347
— Romuald 357, 431
— Rudolf 200
— Viktor 218
— Edl. v. Lanzgard Franz 378
Binderhofer Josef 171, 329
Bing Josef 176, 329
Binhak Johann 220
Binko Rupert 166, 326
Binowetz Josef 492, 509
Biondek Benno 157, 258
Biriniša Basilius 180, 347
— Thomas 222
Birkenfeld Chaim 448
— Isaak 207
Birkmeyer Adolf 408
Birkopf Artur 138, 299
Birnbacher Robert 141, 248
— Rupert 162, 246
Birnbaum Heinrich 442
Birnstein Max 140, 343
Bisanz Johann 459
— Leonhard 200
Bischitz Alfred 469
Bischitzky Julius 206
— Ludwig 165, 306
Bischof Ferdinand 205
Bischofberger Friedrich 130, 263
Bischoff Leopold 472
— Edl. v. Klamanstein Friedrich 342, 388
Bischoffshausen Julius Freih. v. 378
Biscontini Jakob 467
Biskoroványi Ferdinand 180, 332
Biskup Laurenz 252, 430
Bison Johann 125, 272
Bistritzeban Emil 212
Bistrizky Wilhelm 227
Bitschnau Rudolf 207
Bitterlich Friedrich 130, 212
— Karl 221
— Maximilian 480
— Rudolf 371, 391
Bittermann Karl 146, 346
Bittesnek Ferdinand 233
Bittmann Artur 163, 288
— Josef 196, 300
— Otto 207
— Siegfried 164, 241
Bittner Arnold 157, 326
— Franz 373
— Hugo 222
— Jakob 222
— Julius 223
— Konrad 228
— Leo 250, 437
— Oswald 146, 257
— Otto 423
Bitzan Anton 270, 451
— Josef 178, 204
Bix Siegmund 178, 297
Blaas Kaspar 220
— Konrad 210
Blahold Karl 176, 329
Blachowski Konstantin 60, 428
Blad Sebastian 167, 341
Blahu Ernst 174, 267, 397, 403
— Heinrich 193
— Johann 421
— Josef 204
Bláha Heinrich 275
— Johann 154, 344
Blahák Franz 146, 349
Blahut Ludwig 161, 332
Blanca EH. 16
Blank Maximilian 366, 382
Blanka Felix 283, 433
Blasch Eduard 479
Blaschek Anton 228
— August 207
— Franz 43, 155, 204
— Ottokar 200
Blaschke Alois 136, 337
— Anton 177, 270
— August 133, 351
Blasig Franz 158, 252
Blaskopf Maximilian 215
Blasoni Erwin 244, 452
Blaszczuk Anton 190, 304
Blau Albert 167, 332, 389, 434
— Ernst 164, 311
— Friedrich 216
— Hermann 156, 341
— Simon 160, 344
Blauer Thewel 441
Blažej Eduard 185, 304
— Jaroslaw 136, 269
Blažek Franz 176, 250
— Johann 208
— Josef 172, 186, 329, 345
— Rudolf 195
— Wilhelm 196
Blažinčič Emil 221
Blažon Franz 184, 317
Blažowski Wladimir Ritt. v. 376
Blech Berisch 444
Blecha Karl 184, 280
Blechschmied Johann 153, 323
Bleckmann Eugen 206
Bleicher Josef 204
Bleier Artur 393, 435
— Leopold 152, 285
Bleiweis-Trsteniški Demeter Ritt. v. 446
Bleyer Adolf 141, 325
Blinder Leon 413, 429
Blittersdorff Maximilian Freih. v. 218
Bloch Alfred 227, 230
— Egon 231
— Emil 448
— Friedrich 197
— Hermann 211
— Hugo 440
— Isidor 443
— Maximilian 170, 282
— Oskar 180, 262, 466
— Richard 441
— Heidenthaller Franz 146, 307
Blöch Moritz 166, 332
Block Albert 209
Blodig Karl 438
Blodnik Martin 160, 243
Blonam Anton 172, 332
Błozecki Johann 175, 291
Blöh Hugo 160, 270
Blum Artur 183, 341
— Major 183, 304
— Robert 365, 386
— Rudolf 124, 251
— Wolfgang 265, 452
Blumann Wilhelm 221
Blumauer Anton 276, 420
— Sebastian 122, 304, 388
Blume Heinrich 159, 245
Blümel Ernst 227
— Franz 163, 344
— Gotthart 422
— Karl 188, 301
Blumenblatt Leon 444
Blumenthal Bernhard 202
— Jakob 442
— Karl 442
— Markus 453
— Rudolf 177, 332
Blumfeld Julius Edl. v. 192
Blumrich Franz 211
Blüthgen Richard 159, 249
Bobakowski Valery 214
Bobik Edmund 75, 125, 266
— Karl 56, 305, 414
Bobilewicz Julian 205
Bobnar Eduard 498, 511
Bobownik Wladimir 228
Böbrik v. Boldva Emil 129, 337
Bobrowski Franz 222
Bobrzyński Miecislaus 463
Boca Arkadius 187, 304
Bočan Adolf 178, 320
Boček Josef 220
Bochenek Bronislaus 227
— Leopold 226
— Stanislaus 154, 344
Bocheński Emanuel 206
— Sigismund 233
Bochner Karl 196
— Edl. v. Stražisko Edmund 374
Bochniewicz Stanislaus 213
Bock Ernst 216
— Karl 222
Böck Franz 497, 509
— Friedrich 169, 308
— Johann 365, 382
Bockenheimer v. Bockenheim Franz Ritt. 35, 113
Bockhorn Georg 152, 356
Bodanski Oskar 207
Bodansky Emil 277, 434
Bodart Felix 395, 400
Bodendorfer Georg 439
Bodenstein Adolf 100, 456
— Augustin 241, 432
— Gustav 201
Bodensteiner Franz 154, 317
Bodingbauer Karl 230
Bodirsky Gustav 201
Bodlak Ottokar 185, 262
Bodo Hermann 447
Boeck Ernst 439
Boese Benjamin 222
Bogad Sucher 298, 434
Bogdanowicz Stanislaus 164, 294
Bogdas Thomas 162, 335
Bogner Robert 206
Bognolo Hugo 462
Bogsrucker Theodor 206
Bogucki Franz 229
— Nikolaus 233
Boguslawski Alois 465
Boguth Adolf 219
— Albert 176, 329
Bohač Josef 479
Bohač Franz 261, 417, 450
— Matthias 233
— Ottokar 183, 297
Bohaček Bohuslaw 220
Bohatschek Leopold 226
Bohdalovsky Matthias 73, 483
Bohdanecký Karl 238
Böhlke Ernst v. 98, 335, 417
Böhm Andreas 422
— Anton 196, 461
— Ernst 363, 382

Digitized by Google

Böhm Franz 142, 228, 337
— Friedrich 133, 266
— Johann 160, 186, 241, 311
— Josef 172, 189, 262, 267
— Karl 318, 431
— Leo 163, 329
— Oskar 462
— Otto 277, 433
— Peter 146, 239
— Rudolf 262, 432
— Stanislaus 169, 288
— Stephan 213
— Viktor 224
— Walter 188, 289
— Wendelin 206
— Zdenko 206
Böhme Ernst 391, 478
— Walter 171, 294
Böhmer Arnold 352, 451
Böhn Johann 309
Bohr Johann 230
— Karl 469
Bohrmann Heinrich 166, 300
Bohuslav Franz 184, 276
Bohutinsky Karl 464
Bohutinský Jaroslav 470
— Oktavian 174, 332, 397, 399
Bojarski Michael 171, 297
Bojdecki Alois 177, 288
Bokance Epaminondas, 177, 304
Bokisch Heinrich 156, 276
Bokšić Michael 147, 346
Bolaffio Karl 253, 437
Boleslawski Karl 146, 352
Bolesta-Koziebrodzki Anton Gf. 378
— — Ludwig Gf. 376
Bolfras Artur Freih. v. 33
Bollard Oskar 198
Böllmann Georg 242
Bolschwing Wilhelm Freih. v. 63, 122, 139, 248
Boltz August 210
Bolzano Edl. v. Kronstätt Theodor 200
Bolzer Ferdinand 241
Bombach Ludwig 215
Bombiero v. Kremenac Julius Ritt. 191
Bombig Aurelius 181, 252
— Paul 223
Bona Moritz Marq. de 131, 305
Bonapace Viktor 160, 353
Bonaventura Johann 177, 270
— Josef 196, 346
Bondi Alfred 212
— Josef 444
Bondy Emil 227
— Friedrich 168, 326
Bondy Guido 198
— Gustav 443
— Otto 204
— Richard 144, 260
Bonelli Andreas 150, 356
Boner Gustav 135, 302
Bonetta Johann 207
Bonetti Nikolaus 474
Boni Karl 218
Bönisch Franz 454
— Ignaz 438
— Oskar 370, 385
Bonomi Ettore 106, 483
Bontadi Johann 220
Bonvicini Julius 447
Boos-Waldeck Hugo Gf. 372
Boratyński Ludwig 204
Borecky Alois 232
— Jaromir 213
Bořecký Karl 161, 311
Borić Johann 192
Bořicky Ottokar 179, 332
Borkenstein Eduard 375
Borkowec Rudolf 135, 346
Borkowetz Otto 366, 381
Borkowski Jakob 137, 302
— Richard 376
Börmann Hugo 332
Born Karl Freih. v. 369, 387
— Wenzel 227
Bornett Siegfried 157, 264
Borovansky Anton 154, 275
Borović Stephan 220
Borowicz Josef 177, 285
Borowiczka Stanislaus 231
— Thaddäus 177, 332
Borri Ferruzzio 190, 253
Borschke Josef 189, 334
Borsdorf Ernst 39, 456
Borstnar Franz 171, 317
Borstnik Johann 210
Bortolotti Josef 106, 484
Borysiewicz Theodor 101, 486
Borysławski Stanislaus 177, 341
Borzewski Eduard 163, 332
Bös Franz 147, 328
Boscarolli Alois 130, 272
— Emil 423
— Ernst 156, 356
Bösch Adolf 377
Boschan Friedrich Ritt. v. 378
— Georg 369, 392
— Gustav Ritt. v. 378
Boschek Adolf 203
Boschin Josef 206
Boschina Anton 367, 381
Böse Josef 497, 505
Bösel Ernst 378
Bosizio Karl Ritt. v. 208
— — Thurnberg und Jungenegg, Alexander Ritt. 215
Bosma Alfred 169, 311
— Johann 369, 391
Bossi-Fedrigotti August Gf. 131, 239
— — Nikolaus Freih. v. 379
Bößner Franz 207
Bothe Friedrich 157, 240
— Ludwig 140, 281
Bott Josef 176, 285
Böttner Karl 130, 310
Bottuschan Emanuel 181, 304
Boucek Adolf 180, 291
Bourgeois Ernst Freih. v. 362, 384
Bourguignon-Baumberg Friedrich Freih. v. 379
Bouše Emanuel 95, 484
Bousek Edmund 222
— Robert 222
Boušek Johann 461
Bouška Johann 240, 420
Bouthillier Otto v. 27
Bouvard Edl. v. Châtelet Gustav 183, 253
Bouvier Maximilian 427
Boxer Julius 183, 336
— Siegfried 289, 453
Boxleitner Alois 142, 328
Bozděch Emmerich 145, 313
Brabec Julius 185, 262
— Maximilian 379
Brabeč Karl 156, 240
— Richard 166, 308
Brábek Emil 395, 402
Brabenec Josef 179, 309
— Karl 168, 261
— Viktor 185, 274
— Wenzel 194
Brabetz Adolf 152, 323
Brachtel Maximilian 215
Brachtl Friedrich 144, 245
Bračić Viktor 204
Bračko Johann 83, 240, 448
Brada Richard 165, 270
Bradáč Franz 190, 249
Bradarić-Slujo Pasko 205
Bradel Johann 194
Bradik Gottfried 232
Brady Gustav 165, 329
Brailenberg Anton v. 201
— Josef v. 205
— v. Zennenberg Josef 195
Brajković Heinrich 219
Braud Karl 370, 387
— Julius 161, 273
— Philibert 167, 258
Brandeis Ernst 467
Brandeis Friedrich 377
— Johannes 308, 391
— Karl 204
— Rudolf 218
Brandejs Matthias 446
Brandis Ferdinand, Gf. 369, 389
Brandl Johann 209
— Karl 97, 226
— Ludwig 221
— Rudolf 332, 418
Brandler Wolf 198
Brandmark rekte Poric Josef 220
Brandmayer Adolf 202
— Julius 361, 386
Brandner Johann 162, 249
— Edl. v. Wolfzahn Adam 28, 115, 348
Brandstätter Karl 231
Brandt Karl 233
Branky Franz 178, 309
Braß Richard 170, 276
— Walter 156, 326
Bratassewicz Richard 462
Bratich Nikolaus 182, 247
Bräu Robert 159, 314
Brauchlbar Rudolf 144
Bräuer Josef 178, 323
Braumüller Rudolf Ritter v. 466
Braun Adolf 201, 217
— Alfred 443
— Edmund 158, 279, 454
— Franz 318, 452
— Friedrich 201, 420
— Gebhard 225
— Heinrich 233
— Isidor 241, 433
— Israel 441
— Jaroslav 145, 331
— Johann 202
— Josef 441
— Julius 134, 343, 465
— Leopold 206
— Ludwig 440
— Mendel 443
— Otto 179, 321
— Rudolf 183, 301
— Wenzel 159, 300
Brauner Friedrich 132, 322, 407
— Josef 154, 311, 461
— Otto 231
Braunizer August v. 314, 451
Braunschmid Josef 205
Braunschweig Rudolf 176, 300
Braunstein Josef 480
Brčák Josef 421
Brdlik Ladislaus 377
Brebera Theodor 159, 276
Brecher Gideon 280, 432
Brechler v. Troskowitz Ernst Ritt. 231
— — Otto Ritt. v. 213
Brechner Elias 153, 311
Bregant Eugen 138, 248
Bregar Alois 40, 469

Digitized by Google

Bregenzer Rudolf 493, 514
Bregha Franz 38, 261, 417
Brehm Viktor 178, 255
Breier Emanuel 374
Breinl Artur 190, 260
— Eduard 283
— Johann 151, 255
Breisky Ernst 228
Breit Kasimir 228
— Richard 206
Breitenberger Josef 104, 485
Breitenecker Friedrich 173, 308
Breitenfeld Richard 219
Breitschädl Josef 128, 319
Breitschopf Franz 221
Brejcha Jaroslaus 167, 207
Brelich Gregor 473
Brem Karl 473
Brence Valentin 181, 315
Brendl Ernst 145, 328
Brenner Abraham 461
— Adolf 152, 282
— Franz 141, 337
— Johann 202
— Karl 332, 429, 463
— Otto 173, 329
— v. Felsach Joachim Freih. 373
Bresofsky Johann 161, 320
Břešťan Franz 393, 477
Breslel Otto 215
Bretisch Siegmund 466
Bretschneider Siegmund 165, 326
Breuer Heinrich 208, 434
— Johannes 178, 241
Brey Georg 445
Breyer Valentin 187, 244
Breyl Wenzel 135, 266
Breymann Leo 194
Brezděn Andreas 352, 420
Brezina Ernst 289, 431
— Friedrich 146, 334
— Karl 73, 183
Brich Adolf 185, 241
— Josef 212
— Rudolf 496, 508
Brichta Isidor 182, 312
— Max 178, 264
— Richard 376
Brichze Heinrich 215
Brief Hirsch 98, 485
Briefer Leisor 221
Briel Karl 166, 300
Brigl Wilhelm 200
Brill Marzin 448
Brischnik Emil 145, 272
— Franz 142, 313
Britto Hugo Ritt. v. 58, 398, 419
Brix Eduard 18, 241
— Eugen 162, 288
— Heinrich 205
— Josef 216
Broch Philipp 464
— Richard 234
— Rudolf 135, 278
Brochocki Thaddäus 286, 433
Brockhausen Karl 198
Brockhoff Karl 136, 278
Brod Ernst 233
Broda Johann 180, 276
Brode Adolf 202
— Ernst 207
— Hugo 205
Broder Leon 207
Bröder Edmund 208
Brodicky Robert 166, 300
Brodnik Franz 200
Brodsky Johann 212
— Rudolf 142, 302
Brodziński Heinrich 200
Brojaka Michael 480
Bröll Johann 354, 433
Broniewski Heinrich Ritt. v. 465
Bronner Ferdinand 466
Brosch Franz 312, 452
— Johann 355, 386
— Karl 472
Brosche Adolf 220
— Friedrich 160, 353
— Josef 176, 270
Brosick Dominik 160, 255
Brosig Rudolf 184, 288
Brossmann Walter 179, 291
Bruszkiewicz Anton 228
— Josef 214
Brož Adalbert 176, 264
— Jaroslaus 160, 320
— Johann 179, 259
— Josef 215, 444
— Viktor 169, 320
— Wenzel 472
Brožek Josef 215
Brožovsky v. Prawoslaw Ottokar 191
Bruche Karl 220
Bruck Wilhelm 209
Brucker Franz 224
Bruckmüller Alois 211
— Johann 164, 243
Brückner Franz 465
— Isidor 187, 304
— Ludwig 215
— Rudolf 203
— Wilhelm 480
Brückner Anton 209
— Johann 130, 316
— Josef 244
— Otto 202
— Robert 167, 323
Bruckschlögl Alois 205
Bruder Richard 209
Brügel Friedrich 213
— Julius 217
Brugger Ambrosius 444
Brüha Josef 135, 269
Bruj Matthias 185, 259
Brüll Josef 150, 344
— Oskar 169, 261
Brumi Leopold 146
Brümmer Robert 205
Brumowsky Albin 114, 278
Brun Adam 130, 310
Brunar Heinrich 176, 300
Bruchlik Ladislaus 443
Brunelli Jakob 182, 356
Bruner Karl 30, 120, 248
Brunicki Moritz Freih. v. 373
— Zdislaus Freih. v. 376
Brunner Alfred 444
— Ferdinand 304, 452
— Franz 227
— Gustav 197, 224
— Jakob 204
— Johann 225
— Josef 160, 326
— Rudolf 219
— Rupert 184, 250
Brunnmayr Heinrich 175, 243
Brus Josef 184, 247
Brusák Franz 91, 142, 313
Brusch Karl 468
Bruschium Gustav 363, 386
Brustmann Josef 228
Bruthans Wenzel 381, 478
Bružek Alfred Edl. v. 49, 112
Brychta Anton 169, 323
— Friedrich 152, 279
— Jakob 441
— Johann 132, 335
Bryczkowski Miezislaus 422
Bryda Peter 98, 483
Brygimowicz Anton 184, 245
Bryła Kasimir 192
Brýscejn Wenzel 273, 439
Brzesina v. Birkenhain Julius Ritt. 28, 116
Brzeski Josef 157, 204
Brzezina Peter 219
Brzeziński Heinrich 130, 239
Brzunda Johann 200
Buba Ferdinand 150, 303
Bubeníček Franz 95, 483
— Hermann 158, 347
— Wenzel 204
Bubeniczek Franz 438
Bubenik Wenzel 170, 262
Bučar Josef 162, 317
Bucek Franz 219
Bučék Alois 133, 331
— Milan 169, 309
Buchal Karl 193
Buchbauer Josef 208
Buchberger Alois 159, 311
— Ferdinand 163, 332
Buchbinder Hans 220
— Maximilian 152, 264
Büchel Johann 394, 435
Buchelt Siegmund 159, 344
Bucher August 232
— v. Ulmenau Erost Ritt. 368, 387
Buchgraber Friedrich 168, 353
— Oskar 160, 326
Buchholz Stanislaus 210
Buchleitner Adalbert 139, 302
Buchmann Heinrich 145, 269
Buchner Adolf 303, 452
— Franz 173, 317
Buchsbaum Adolf 131, 287
— Heinrich 216
Buchta Josef 100, 137, 340
— Karl 229
— Richard 226
— Wilhelm Ritt. v. 445
Buchwald Ignaz 210
Buchwieser Leo 193
Buckhoiz Gustav 142, 212
Buczowski Alois 190, 342
Buczyński Simeon 187, 312
Budak Dinko 471
Budaker Karl 153, 356
Budan Lambert 155, 317
Budař Karl 218
Bude Paul 169, 329
Budešinsky Gottlieb 204
Budil Alfred 226
Budin Michael 132, 272
— Viktor 471
Budiner Robert 225
Budinsky Erwin 225
Budischowsky Wilhelm 160, 279
Buffulini Alfred 376
Bufka Wilhelm 140, 319
Buga Alexander 152, 303
Bugno Eduard 207
Bühnlen Johann 187, 315
Bujak Luzian 165, 294
Bujan Alois 170, 240
Bujárek Karl 207
Bukač Josef 232
Bukovanský Viktor 174, 258, 397, 402
Bukovnik Wilhelm 186, 318
Bukovský Jaroslaw 445
Bukowski Eustachius Gf. 378
— Rudolf 283, 434
— Viktor 142, 248
— Wladimir Ritt. v. 182, 266
Bulat Franz 448
— Silvio 449

Digitized by Google

Bulharyn Georg 116
Buliczek Leo 234
Bulik August 339, 452
Bulla Alois 232
Böllik Adolf 220
Bullmann Otto 160, 317
Bullowa Karl 151, 258
Bulva Johann 221
Bumbacu Severin 152, 303
Bundsmann Eugen 198
Buntner Alois 99, 338, 416
Bunzl Artur 206
Bunzmann Leo 139, 281
— Paul 146, 272
Buol Richard, Freih. v. 364, 390
Burčik Emil 153, 279
Burckhard Paul 202
Burda Anton 176, 182, 207
Burde Wilhelm 221
Burdubos Wasili 167, 305
Burdych Hugo 184, 327
Bureš Alois 215
— Rudolf 187, 268
Buresch Adalbert 30
— Bartholomäus 127, 355
— Eduard 214
Burg Jakob 495, 508
Bürgel Amilian 156, 335
Burger Karl 220
— Otto 224
— Rudolf 202
Bürger Josef 155, 314
— Viktor 165, 308
Burgermeister Paul 135, 269
Burggasser Johann 104, 128, 351
— Karl 207
Burghardt Viktor 405
Burghart Viktor 174, 207, 397
Bürgmann Karl 195
Burgstaller Gottfried 137, 346
— Johann 70, 138, 251
— Ljubomil 147, 251
Burian Anton 198, 396, 431
— Eduard 232
— Josef 473
Burich Martin 188, 306
Burja Johann 70, 484
Burka Johann 199
Burkard Otto 247, 433
Burkart Eduard 376
Burkert Anton 137, 269
— Bertold 441
— Edmund 271, 452
Burkhard Armin 101, 300
Burkhardt Matthias 440
Burkl Johann 428
Bürkl Rudolf 125, 248
Burmann Anton 109, 246
— Felix 185, 259
Burstyn Josef Salomon 424
— Werner 180, 241
Bursztyn Franz 187, 259
— Gottfried 172, 303
— Thaddäus 176, 329
Burzyński Ladislaus 216
Bušak Felix 230
Busbach Engelbert 137, 355
— Hugo 247, 437
Busch Emil 131, 351
Büsch Johann 114, 269
Buschan Leopold 167, 246
Buschek Bogumil 220
Bušek Josef 182, 267
Bušić Alexander 218
Busse Hermann 218
Bušta Franz 187, 339
Buta Franz 199
Butrymowicz Thaddäus 201
Butschek Otto 223
— Viktor 214
Butta Hugo 197
Butter Julius 466
Böttinghaus Hermann 139, 337
Butzke Franz 84, 294, 417
Buxbaum Nathan 185, 345
Buzek Johann 330, 433
Buzolić Stephan 186, 347
Buzor Theodor 193
Byk Artur 221
— Oskar 209
Byloň Josef 140, 290
Byloff Ottokar 389, 478
Bystřicky Franz 189, 317
Bzowski Michael Ritt. v. 393, 388

C

Čácha Josef 158, 326
— Wenzel 221
Čad Josef 184, 317
Čadek Rudolf 184, 283
Caesar Franz 208
Caha Johann 229
Čaks Jakob 352, 420
Čálabek Karl 463
Calebich Natale 196
Calisto Adolf 454
Callenberg Ludwig v. 377
Calliari Peter 460
Calvi Eugen 187, 252
— Karl 135, 281
Cambj Ljubomir de 210
Camnoli Ferdinand 194
Campi Ignaz Ritt. v. 361, 382
Čámsky Franz 183, 270
Canna Hugo 471
Canaval Ernst 202
Candolini Eduard 140, 302
Candusso Hermann 234
Canetti Hermann 165, 252
Cankar Karl 422
Canstein Robert Freih. v. 171, 250
Cantor Otto 202
Čap Gabriel 220
— Karl 228, 252, 420
— Lubomir 219
Čapek Franz 424
— Heinrich 168, 273
— Johann 195
— Wenzel 223
Capellmann Konrad 142, 337
Capello Anton 155, 314
Čapka Alois 230
— Franz 76, 486
Capuder Karl 185, 317
Car Anton 70, 252, 447
Caravena Rudolf 138, 220
Carli Rudolf 198
Cartellieri Wilhelm 404
Casagrande Angelo 226
— Guido 364, 384
Casapiccola Josef 233
Časek Bartholomäus 146, 355
Časlava Josef 161, 279
— Rudolf 462
Čáslavský Wenzel 226
Caspar Ferdinand 67, 483
Casper Marius 357, 433
Castellez Johann 190, 250
Castellitz Alfred 222
Castelpietra Iginio 130, 305
Catelan Peter 167, 252
Cattlich Hugo 197
Cavalieri Alois 393, 392
Caviola Josef 106, 484
Čebiš Josef 120, 260
Čech Adalbert 157, 234, 276
— Adolf 232
— Anton 157, 311
— Eduard 151, 288
— Franz 280, 433
— Jaroslav 177, 338
— Johann 270, 430
Čechak Jaroslav 161, 273
— Johann 146, 170, 282, 285
Čegliński Roman 195
Cejka Viktor 370, 383
Cejp Heinrich 173, 273
— Johann 184, 347
Celebrini Emil v. 438
Celerin Anton 94, 490
Celevicz Michael 228
Celio-Cega Leonhardi 396, 434
Cella Guido 142, 251
Censor Moses 442
Čepek Franz 463
Cerin Josef 208
Cerk Josef 184, 317
Čermák Anton 268, 434
— Michael 463
— Miloslaw 448
— Oskar 138, 260
— Robert 469
Cernantian Alexander 138, 334
Černe Josef 208, 247
Černé Franz 185, 315
Černicky Ottomar 432
Černik Franz 470
— Karl 217
— Otto 423
Černoch Emanuel 173, 258
Černohorský Johann 209
Černovský Anton 470
— Rudolf 189, 262
Černy Ignaz 210
— Johann 221, 253, 432, 461
— Josef 186, 329
— Karl 448
— Leopold 217
— Paul 210
— Rudolf 201
Černy Adalbert 179, 321
— Alois 137, 340
— Anton 72, 95, 190, 161, 269, 270, 483, 486
— Franz 223
— Gottfried 227
— Gottlieb 135, 145, 251, 325
— Johann 40, 176, 273, 460
— Josef 132, 161, 176, 186, 188, 210, 271, 274, 294, 305, 338
— Karl 218
— Othmar 162, 297
Cerva Johann v. 234
Červenka Franz 213
— Johann 443, 463
— Karl 201
— Stanislaus 233
Červený Milan 172, 297
Červinka Alois 164, 273
— Franz 37, 261, 416
Česák Wenzel 185, 327
Ceschi di Santa Croce Anton, Gf. v. 375
— a St. Croce Franz Gf. 368, 389
Cesciutti Viktor 207
Češka Roman 133, 319
Česnik Jakob 252, 451
Cvypek Thaddäus 160, 270
Chabera Franz 169, 273
Chadraba Emanuel 206
— Rudolf 164, 273
Chajes Josef 395, 437
Chalcarz Josef 217
Chaloupka Jaroslaw 228
Chalupa Karl 80, 484
— Wenzel 230
— Wladimir 243
Chamajides Haus 444
Chania Josef 240, 430
Charanza Ernst 74, 263, 417
Chmelampowicz Ladislaus 185, 288
Charvát Bohumil 241
— Franz 137, 328

Digitized by Google

Charvát Karl 175, 202
Charwat Edmund 180, 326
— Josef 173, 303
— Maximilian 215
Charwath Heinrich 151, 352
Charzewski Konstantin 196
Chejnovsky Alois 183, 326
Chełmecki Josef 474
Chertek Edgar 172, 356
Chiari Karl 368, 387
— Maximilian Ritt. v. 222
Chiba Johann 132, 351
Chimani Otto 472
Chini Martin 376
Chiochetti Josef 354, 435
Chiorean Alfred 43
Chisiliţa Alexander 176, 304
Chitry Edl. v. Freiselsfeld Anton 84, 137, 293
Chladek Jaroslaw 448
Chládek Josef 234
Chlap Franz 2.0
Chłapowski Kasimir v. 379
Chlebeček Bruno 159, 252
Chleborád Milan 170, 261
Chlebowsky Robert 125, 263
Chlubna Ludwig 395, 382
Chlubny Ottokar 493, 501
Chlud Radovan 156, 273
Chlumecký-Bauer Moritz Ritt. v. 370, 387
Chlumsky Vinzenz 166, 270
Chlup Alois 466
— Ottokar 161, 270
Chlupaty Friedrich 461
Chmel Wenzel 134, 290
Chmelař Franz 182, 326
— Rudolf 443
— Vladislav 185, 265
Chmelik Josef 170, 326, 461
Chmelir Johann 317, 451
Chobot Franz 232
Choceńský Franz 223
Chochlik de Wasilewski Anton 368, 381
Chochole Karl 217
Chodéra Anton 235
— Friedrich 495, 503
Chojnacki Alexander 234
Cholewa Felix 182, 288
— Przemislaus 201
— -Garczyński Franz Ritt. v. 210
Chomiak Florian 211
Chomicki Nathaniel 461
Chorinsky Rudolf Gf. 376
Choschell Moritz 160, 243
Chotek Wolfgang Gf. 373
Chotiner vel Chartiner Isaak 295, 433
Chour Johann 210
Chowanetz Raimund 209
Chramosta Josef 207
Chrastina Jaroslaus 218
Chrąszcz Ludwig 208
Chraust Rudolf 201
Christ August 472
— Franz 454
— Karl 99, 338, 417
— Rudolf 170, 270
— Stanislaus 328, 430
Christalnigg von und zu Gillitzstein Alexander Gf. 49, 121
Christen Vinzenz 443
Christian Johann 180, 315
Christl Rudolf 370, 391
Christlbauer Adolf 207
Christoph Eduard 147, 278
— Ignaz 492, 513
Chromý Alois 157, 311
Chroust Jaroslaw 220
Chrpa Ladislaus 234
Chrl Ludwig 159, 317
— Wenzel 216
Chrz Ferdinand 184, 333
Chrzanowski Ladislaus 157, 341
Chrząszewski Thaddäus Ritt. v. 368, 385
Chuderski Franz Ritt. v. 330, 435
Chudoba Johann 170, 320
— Stanislaus 182, 335
Chulawski Miecislaus 232
Chuman Adolf 352, 387
Chutkowski Stanislaus 153, 341
Chválovsky Karl 75, 267, 417
Chvojka Karl 460
Chwalibogowski v. Nalecz Moritz Ritt. 462
Chwalla Karl 360, 387
Chwistek Alois 412, 481
— Bronislaus 439
Chwojka Johann 167, 320
— Wilhelm 219
Chytil Johann 102, 127, 346
Cibulka Franz 135, 290
— Johann 164, 311
— Karl 140, 284
Ciccimarra Richard 196
Cicha Wenzel 79, 484
Cichini Karl Edl. v. 214
Cichy Hans 365, 386
Cieciel Josef 189, 286
Cieslar Adolf 198
— Rudolf 215
Cieśliński Andreas 187, 339
Čibák Stanislaus 160, 347
Čimala Alois 139, 346
Cimicky Wenzel 185, 265
Cimr Stanislaus 446
Cindrić Nikolaus 69, 484
Činibulk Johann 142, 372
Cinner Gustav 158, 317
Cipra Anton 472
Ciprin Jaroslaw 138, 266
Cirmon Anton 194
Cisař Karl 141, 319
— Rudolf 178, 323
Ciszek Josef 217
Ciuha Alois 214
Ciulich Rinaldo 136, 281
Cividini Franz 192
Čiž Josef 448
Čižek Heinrich 142, 319
— Josef 158, 329, 440
Cizinsky Franz 190, 241
Cizl Eduard 165, 258
Claar Maximilian 461
Clam-Martinitz Heinrich Gf. 373
Článěk Franz 181, 279
Clanner v. Engelshofen Stephan Ritt. 200
Clar Friedrich 225
Clara Josef 446
Claricini-Dornpacher Georg v. 70, 252, 415
Clary-Aldringen Karl Fürst 372
Claudi Richard 219
Claus Maximilian 234
— Richard 192, 328
Clement Anton 214
— Karl 219
Clementz Josef 82, 486
Cleva Ernst 144, 305
Clima Karl 233
Cmyral Karl 209
— Matthias 164, 309
Cnobloch Edmund Freih. v. 372
— Johann Freih. v. 227
Coglievina Artur 199
— Rudolf 222
Coglievina Viktor 375
Colm Hermann 218
Colautti Nikolaus 475
Colerus v. Geldern Artur 216
Colloredo-Mannsfeld Josef Fürst zu 375
— — Rudolf Gf. 368, 389
Colo Alois 218
Colombis Nikolaus 473
— Numitor 473
Comel Eugen 210
Comisso Emil 347, 431
Comploi Carlo 154, 252
Conci Luigi 172, 358
— Silvio 184, 254
Connevay von der Wasserporten Felix Ritt. 195
Conrad Adolf 102, 486
Conrad Otto 220
— v. Hötzendorf Franz 33, 119
Conradi Egon 375
Conradin Edl. v. Michelini Johann 180, 252
Conrath Oskar 217
— Richard 201
Consolati Guido Gf. 368, 392
— Philipp Gf. 197
Constantini Alois 444
Contento Hugo 441
Contin Aurelius 206
— Peter 216
Conzatti Artur 224
Corá Georg 492, 514
Corazza Oskar 220
Cordon Viktor Freih. v. 58, 121
Coreno Adalbert 475
Coreth v. Coredo und Starkenberg Botho Gf. 267, 392
Cornides Edl. v. Krempach Julius 202
Coronini-Cronberg Albrecht Gf. 373
— — Rudolf Gf. 375
Costa Aldo 202
— -Rossetti Edl. v. Rossanegg Robert 217
Coudenhove Kuno Gf. 28
— Maximilian Gf. 375
— Richard Gf. 373
— Viktor Freih. v. 376
Coufal Florian 442
Coulon Gustav 195
Covasa Johann 180, 304
Covi Marko 471
Čović-Plenković Jakob 220
Cramer Felix 174, 297, 397, 405
Crammer Eduard 183, 301
Cravos Jakob 182, 347
Crevatin Egon 221
Crevato Josef 493, 510
Crha Anton 268, 431
Crisnig Heinrich 225
Cristofoletti Robert 446
Croci Franz 209
Cron Hugo 129, 230
Cronbach Ernst 156, 264
Csank Eduard 155, 291
Csasny Hugo 172, 300
Cibor Josef 232

Digitized by Google

Čtvrtnik Gottfried 134, 269
Čuba Franz 223, 463
Čuda Karl 180, 262
Čuizza Emil 172, 250
Čujan Karl 137, 251
Čukale Johann 240
Čukr Alois 161, 273
Čulek Anton 447
Čulik Ferdinand 366, 380
— Leopold 216
Čulot Franz 217
Čumar Oskar 225
— Viktor 282, 417
Čupr Karl 158, 332
Čurda Heinrich 466
Curellich Diego 180, 315
Čuřik Viktor 470
Čveček Wilhelm 472
Cvejn Franz 224
Cvilicević Baldo 348, 437
Cvrček Gottlieb 188, 306
Cybulski Theodor 286, 436
Cyga Ladislaus 167, 201
Cyhan Alois 167, 322
Cymborski Adam 97, 486
Cyppl Alexander 65, 308, 429
Cywiński v. Pukało Konstantin 187, 205
Czada Gustav 154, 279
Czadan Konrad 133, 247
Czadek Matthias Ritt. v. 50, 457
Czałczyński Kasimir 205
Czapek Karl 364, 386
Czapka Ferdinand 464
— v. Winstetten August Freih. 475
Czarnecki Josef 175, 341
— Julian 443
Czarnik Johann 232
— Stanislaus 442
Czarnota-Bojarski Ignaz Ritt. v. 474
Czasch Karl 441
Czech Adolf 231
— Franz 222
— Friedrich 168, 264
— Johann 221
Czechak Viktor 222
Czechowicz Wladislaus 232
Czechura Engelbert 131, 287
Czeczowiczka Rudolf 475
Czeiczner Karl 454
Czekański Johann 203
Czeke Eduard 186, 250
Czeke Anton 141, 296
Czelechowsky Ferdinand 152, 267
Czelinich Rudolf 173, 317
Czempiel Franz 227
Czepek Johann 445
— Rudolf 182, 280
Czerkawski Emanuel 186, 304
Czerkis Max 473
Czerlunczakiewicz Cyrill 208
— Roman 167, 201
Czermack Erich 68, 147, 245
— Waldemar 179, 262
Czermak Alois 251
— Ernst 367, 391
— Josef 203
— Reginald 228
— Rudolf 184, 282
Czerminski Felix Ritt. v. 372
Czernecki Emil 423
Czernek Stanislaus 98, 395, 415
Czerney Josef 165, 264
— Karl 110, 340
Czerniawski Julian 229
— Wladislaw 183, 207
Czernin Paul 186, 283
Czernitzky Karl 229
Czernoch Franz 234
Czernotzki Franz 220
Czerny Alois 208
— Friedrich 174, 308
— Hermann 161, 273
— Leon 475
— Marian 464
— Oskar 193
— Wilhelm 183, 280
Czerski Wasil 221
Czerwenka Ignaz 228
— Karl 188, 240
Czerweny Alois 183, 320
— Ludwig 466
— Robert 475
Czerwiński Arpád 233
— Kasimir 443
— Ladislaus 466
Czesany Anton Edl. v. 249, 418
Czibulka Hubert Ritt. v. 54, 111
Czichna Karl 230
— Philipp 229
Czikann Johann 133, 331
Czmelik Eduard 199
Czmiel Adam 202, 436
Czołowski Boleslaus Ritt. v. 222
Czopp Nathan 474
Czoppi Alfons 138, 343
Czottek Heinrich 227
Czubaty Wladimir 480
Czubej Johann 99, 486
Czuberka Rudolf 204, 451
Czulik Franz 154, 311
Czuray Johann 133, 310
Czüschek Johann 89, 484
Czyhlarz Oskar Ritt. v. 232
Czyrniański Julian 207, 429

D

Dabović Kajetan 258, 431
Dąbrowiecki Eugen 492, 506
Dąbrowski Artur Ritt. v. 61, 113
— Johann 164, 338
— Theophil 216
Dalf Markus 194
Dalkiewicz Miecislaus 381, 478
Dal Lago Santo 105, 352, 415
— — v. Sternfeld Julius Ritt. 220
— — — Leonhard 200
Dal Ri Giuseppe 190, 357
Dal-Trozzo Primo 164, 353
Dalla Torre Josef 132, 345
— — Karl 201
— — v. Thurnberg u. Sternhof Maximilian 208
Dallmann Julius 44
D'Almeida Paul Gf. 375
Damaschka Oskar 135, 272
Damask Isidor 241, 433
Damian Georg 378
Daněvič Antonio 187, 306
Daněk Stanislaus 226, 446
Danesch Karl 226
Dangl Johann 146, 355
Daniel Emanuel 228
— Jaroslaw 262, 433
Danielczyk Heinrich 340, 452
Danielski Siegmund 153, 288
Danner Karl 142, 322
Dannhauser Ernst 153, 264
Danter Anton 184, 353
Danzer Artur 196
— Eduard 378
— Franz 473
— Max 365, 380
Dapas Franz 253, 436
Dapra Giuseppe 204
Darm Isaak 464
Darmann Wilhelm 453
Darnhofer Julius 128, 310
— Karl 130, 248
Dasch Alfred 391, 478
— Josef 167, 226
— Rudolf 234
Dašek Johann 144, 284
— Karl 141, 307
— Wenzel 175, 201
Daser Peter 354, 434
Dattner Siegmund 213
Daub Hermann 212
Dauber Robert v. 466
Daublebsky v. Sterneck Moritz Freih. 378
Daucha Ludwig 170, 311
Daudt Augustin 144, 254
Daum Edmund 224
— Karl 146, 305
— Ludwig 295, 434
Daumann Maximilian 182, 247
Dauscher Franz 227
Daute Franz 29, 114, 203
— Robert 196
David Adolf 213
— Armin 138, 203
— Ernst 174, 288, 397, 404
— Ferdinand 141, 343
— Josef 43
— Karl 140, 260
Dávy Robert 222
Dawid Ludwig 216
Dawidczak Theodor 200
Dawidowicz Nikolaus 371, 381
Deabis Ignaz 164, 232
Debevec Maximilian 228
Dębicki Johann 222
— Orest 204
Dębiński de Rawicz Ceslaus 226
— — Thaddäus 168, 344
Deblessem Wilhelm 193
De Carli Eduard 225
Decastello Armin 145, 281
De Castello Viktor 150, 352
Dechmanský Karl 468
Deckert Friedrich 157, 279
Decolle Samuel 479
Decorona Ernst 205
Decrinis Moritz 186, 250
Decsey Ernst 226
Dědeček Josef 167, 261
Dedel Franz 193
Dedič Wenzel 141, 209
Defant Enrico 183, 357
Defranceschi Theodor 188, 318
Defris Karl 214
— Siegmund 154, 332
Degen Franz 167, 317
Degischer Albert 494, 504
Dehmal Karl 223
Deiches James 155, 295
— Jakob 228
Deifel Robert 161, 282
Deinlein Erwin 180, 262
Deipenbrock Hugo 171, 241
Deisinger Johann 215
— Josef 454
Deißinger Richard 231
Dejaco Alfons 206
— Silvio 196
Delhaes Johann 365, 380

Digitized by Google

Delkiu Alois 226
— Rudolf 185, 317
Della Scala Martin Gf. 371, 381
Dellazotta Olivier 137, 346
Dellefant Ernst 231
Deller Johann 196
Delles Anton 199
Dellin Oskar 223
— Rudolf 211
Delmonaco Josef 193
Delong Johann 195
Del Pero Bartholomäus 497, 504
Delpiero Josef 171, 347
Delso Andreas 197
Del Torre Artur 215
Dem Leon 297, 429
Demant Nachum 211
Demartini Johann 142, 322
Demattio Anton 205
Dembicki Adam 365, 380
— Georg 365, 381
Dembowski Josef 208
Demel Karl 178, 291
— v. Elswehr Bruno Ritt. 201
— — Harold Ritt. 373
Demmer Anton 376
— Friedrich 462
Demšar Bartholomäus 315, 495
Demuth Albert 131, 260
— Anton 136, 264
— Emil 137, 225
— Paul Edl. v. 379
— Rudolf Edl. v. 230
Denaro Ludwig v. 147, 305
Denišée Desiderius 131, 299
Denk Bertold 140, 242
— Ferdinand 137, 260
— Florian 317, 454
— Karl 38, 456
— Martin 41
Denzel Ignaz 165, 246
Depetris Karl 96, 483
Derfflinger Anton 131, 313
Déri Emil 164, 276
Derka Josef 156, 311
Dernitzky Josef 128, 278
Dernovšek Karl 171, 252
Derwaritsch Josef 39, 314, 470
Desaler Anton 448
Des Enffans d'Avernas Karl Gf. 173, 250, 397, 401
Des Loges Alexander 214
— — Konstantin 209
— — Franz Ritt. v. 304, 432
Desnica Uroš 170, 306
Děták Jaroslav 471
Detela Karl 145, 352
— Rudolf Edl. v. 494, 508
Dettela Ignaz 193
Detz Richard 229
Deutsch Alfred 233
— Emil 176, 279
— Ferdinand 168, 332
— Gustav 188, 315
— Josef 232
— Julius 163, 303, 440
— Karl 210
— Kurt 309, 437
— Ludwig 207
— Otto 175, 2 3
— Richard 441
— Samuel 165, 224, 341
— Wilhelm 197
Deutscher Arnold 183, 193, 266
Devarda Artur 196
— Viktor 129, 245
Devetach Viktor 208
Devetak Josef 206
Dević Georg 162, 306
Dexler Hermann 479
Deyl Ignaz 179, 326
Deym Friedrich Gf. 326
— Johann Gf. 370, 383
— v. Stržitež Franz Gf. 378
Dezort Johann 222
Dlabač Friedrich 206
Diamant Emil 218
— rekte Deman Leopold 183, 241
— Maximilian 204
— Siegfried 475
Diamantidi Alexander 206
Dichtl Rudolf 132, 325
Dick Theodor 440
Dickmann Ludwig 200
Diehl Friedrich 198
Diem Franz 240, 411, 450
Diemmer Ernst 169, 240
Diemel August 168, 270
Diener Vinzenz 109, 426
— v. Buchenstamm Ferdinand 483, 505
Dierkes Alexander Ritt. v. 464
— Ludwig Edl. v. 130, 242
Diermayer Ferdinand 204
Diermayr Karl 186, 244
Dierzer v. Trauenthal Josef Ritt. 174, 243
Dieskau Otto Ritt. v. 27, 116
Diesner Oskar 188, 354
Dießl Jakob 150, 332
Dießner Johann 175, 267
Diete Josef 91, 484
Dietl Franz 48
— Gustav 377
— Wenzel 193
Dietrich Eduard Edl. v. 29, 127, 248
— Franz 116
Dietscher Franz 230
Dietrich Karl 373
Dietz Eduard 133, 343
— Heinrich 200, 366, 382
— v. Weidenberg
— Friedrich 151, 300
Differenz Gustav 158, 291
Dihm Stanislaus 208
Dimaczek Maximilian 218
— Viktor 429
Dimitrowicz Elias 194
Dimitz Josef 102, 326
Dimmel Maximilian 413
— Richard 495, 509
Dingler Adolf 213
Dini Alexander 29, 127, 239
Dinstl Karl 384, 417
Dirmoser Ludwig 183, 299
— Richard 224
Dirnhafer Franz 217
Dirrigl Josef 219
Disertori Pietro 157, 306
Distl Johann 104, 487
Distler Friedrich Freih. v. 370, 385
— Johann 188, 256
Diterich August 206
Ditl Heinrich 454
Dittel Leopold Ritt. v. 458
Dittert Julius 89, 126, 307
Dittes Paul 475
Dittmann Alfred 360, 384
Dittrich Bruno 494, 501
— Ernst 177, 229
— Erwin 330, 435
— Franz 145, 281
— Klaudius 74, 483
— Maximilian 171, 306
Ditz Johann 171, 306
Divecky 170, 291
Divoký Wenzel 189, 324
Dix Hugo 378
Dižka Ladislaus 366, 381
Dlabač Friedrich 204
Dlohoš Franz 270, 451
Dlouhý Karl 184, 223, 329
— Peter 464
— Wenzel 140, 325
Długoszowski de Wieniawa Kasimir 177, 294
Dluhosch Ferdinand 215
Dluhý Ignaz 203
Dmochowski Roman 205
Doberauer Josef 199
Doberer Josef 448
Dobeš Josef 375
Dobiáš Franz 144, 296
Dobiasch Rudolf 308, 420
Dobiecki Siegmund Ritt. v. 87, 126, 302
Dobija Adalbert 129, 293
Dobler v. Friedburg Bernhard 28, 114, 242
Doblhoff Heinrich, Freih. v. 376
Doblhoff Rudolf, Freih. v. 378
Doblinger Karl 158, 317
Dobner Anton 152, 258
— v. Dobenau, Franz 90, 382, 384
— — Karl 369, 381
Dobnigg Karl 352, 430
Dobnik Franz 134, 316
Doboš Filaret 186, 298
Dobra Franz 269
Dobrawsky Otto 156, 249
Dobren Daniel 116
Dobrilović Josef 183, 347
Dobringer Johann 165, 253
— Leopold 141, 283
Dobrisch Benno 412
Dobroruka Anton 220
Dobrowolny Karl 230
Dobrowolski Stanislaus 152, 311
Dobrowsky Alfred 441
Dobrschansky Maximilian 389, 433
Dobrucki v. Dobrutyn-Doliwa August Ritt. 166, 353
Dobrý Josef 154, 288
— Matthias 448
Dobrzański Adam 145, 334
— Julian 196
— Ladislaus 170, 341
— Roman, Ritt. v. 362, 384
— Stephan 179, 338
Dobuszowski Michael 187, 336
Dočekal Jaroslaus 138, 269
Dočkal Franz 171, 297
— Johann 141, 272
Doctor Guido 167, 261
Doderer Richard Ritt. v. 378
Dolinal Alois 387, 478
— Friedrich 244
— Gustav 364, 382
Dohnálek Franz 446
— Rudolf 176, 276
Doktorič Christian 185, 252
Dokoupil Josef 190, 292
— Ottokar 227
Dolansky Albert 213
Dolar Anton 159, 314
— Primus 352, 418
Dolejš Alfred 147, 285
— Alois 151, 248
Dolejší Ottokar 336, 424
Dolenc Heinrich 318, 436
Dolénc Cyrill 136, 263
— Karl 142, 239
Dolenz Eduard 214
— Viktor 214
Doležal Emil 90, 302, 392
— Franz 138, 178, 255, 263
Doležal Josef 136, 226, 337

Digitized by Google

Doležal Karl 142, 260, 362, 420
— Leopold 141, 328
Doležalek Maximilian 232
Doležel Alois 453
— Josef 453
Dolinschek Anton 23
Dolinski Isidor 226
Doliński Alexander 205
— Wladimir 202
Doljan Jakob 378
Dołkowski Felix 20
Döll Paul 223
Dollansky Jakob 141, 310
— Stephan 145, 290
Dolleisch Erwin 426
Dollmann Viktor 156, 329
Dölzl Max 250, 462
Domagalski Ladislaus 194
Domauig Josef 225
Domaradzki Anton 223
Domes August 457
— Franz 188, 259
Dömény Paul 243, 430
Domhart Josef 227
Domić Ljubo 347, 420
Domicelj Alois 183, 315
— Silvester 211
Domiczek Ladislaus 192
— Oskar 215
Domin Adolf 219
Domingo Adolf 225
Domorazek Franz 421
Doms Robert 191
Donabauer Josef 214
Donat Ludwig 165, 279
Donath Josef 171, 282
— Julius 444
Donek Edmund 264, 451
Donner Karl 335, 450
Dont Jakob 375
Doppelreiter Daniel 155, 285
Dorda Karl 469
— Maximilian 496, 506
Dorfinger Josef 205
Dörflinger Max 122, 138, 287
Dorfner Maximilian 280, 435
Doringer Johann 445
Dorman Markus 221
Dorn Alois 68, 246, 416
— Rudolf 128 241
Dornfeld Lothar Ritt. v. 125, 316
— Ottokar Ritt. v. 201
Dorosz Marko 423
— Stephan 495, 506
Dorotić Georg 421
Dorožyński Arseni 215
Dörr Theodor 196
Dorrek Karl 219
Dorrer Maximilian 160, 353
Dorschner Johann 97, 125, 331
— Josef 195
Dortort Chune 336, 434
Durzawetz vel Schapira Abraham 470
Doschot Moritz Ritt. v. 377
Doser Ludwig 202
Dösinger Johann 463
Doškař Josef 178, 258
Doskowski Marian 469
Dosondil Josef, 153, 288
Dostal Adolf 153, 276
— Emil 141, 287
— Hugo 176, 297
— Josef 144, 201, 337
— Karl 349, 452
— Wenzel 462
Dostál Gottlieb 186, 345
— Karl 189, 286
Dostalek Ottokar 182, 297
Dostrašil Adolf 171, 325
— Karl 195
Dottori degli alberoni Josef Ritt. v. 177, 309
Dötz Karl 306, 452
— Otto 142, 293
Dötzl August 162, 308
Dotzler Thomas 209
Doubek Bohuslaw 233
Doubrawa Emil 44
Doudera Wenzel 188, 274
Douša Ludwig 141, 32
— Ottokar 211
Dovolavilla Johann 214
Dowrtiel Julius 146, 352
Drabálek Johann 159, 311
Drábek Jaroslaw 221
— Josef 180, 326
Drabesch Georg 162, 249
Draczyński Josef 85, 486
Dragulin Emil 138, 310
Dragičević Johann 132, 337
Drągowski Siegmund 155, 294
Drahokoupil Josef 184, 274
Drahorád Rudolf 262, 434
Drancz Israel 440
Drasenovich v. Postertve Adalbert 376
Draský Alois 142, 299
Drazica-Matkovic Josef 188, 317
Dráždil Karl 173, 314
Dražil Franz 466
Drbal Rudolf 472
Drda Robert 115, 334
— Wilhelm 159
Drechsel Anton 159, 346
Drechsler Anton 184, 309
— Guido 23
Dreger Julius 199
— Moritz 214
Dreher Anton 219
— Eugen 378
— Theodor 231
Drelse August 369, 393
Drescher Gustav 200
— Josef 216
Drescher Karl 196
Dreßler Friedrich 393, 384
— Heinrich 205
— Theodor 445
Dreuschuh Franz 438
Drexler Franz 157, 335
— Kurt 378
— Leopold 94, 486
— Ludwig 177, 320
Dreyhausen Edl. v. Ehrenreich Gustav 364, 386, 410
Dreykurs Maximilian 439
Drezinski Karl 163, 285
Dröll Wilhelm 448
Drimal Johann 446
Driml Johann 158, 344
Drinkwelder Eugen 231
Drischel Artur 208
— Eugen 189, 283
Drnec Wilhelm 183, 323
Droba Stanislaus 448
Drobilek Josef 175, 278
Drobniak Felix 173, 338
Drobniewicz Stanislaus 375
Drobnik Theodor 383, 477
Drobný Johann 409
— Josef 415
Drofenik Georg 69, 483
Drogoń Kasimir 213
Drögsler Franz 179, 338
Drohojowski Severin Gf. 367, 385
Drohomirecki Michael 211
Drosg Rudolf 404
Drozd Alexander 225
— Georg 142, 287
Drozdowski Stanislaus Ritt. v. 465
D štička Anton 215
Drtina Franz 192, 242
Drucker Friedrich 180, 259
— Gerson 442
— Richard 163, 276
Drösling Johann 146, 289
Drukar August 202
Drummer Franz 89, 484
Drux Jakob 42
Dryák Alois 152, 311
Drzewicki Stephan 439
Drzymalik Zeno 144, 290
Drzymuchowski Ladislaus 84, 483
Dub Alfred 164, 267
— Bernhard 413, 428
— Friedrich 209
— Otto 231
— Robert 175, 235
Dubac Matthäus 70, 485
Dübell Heinrich 154, 335
Dubik Josef 158, 335
Dubitzky Adolf 176, 255
Dubković Georg 172, 306
Dubovský Franz 213
Dubowski Wilhelm 226
Dubsky Adalbert 470
— Heinrich Gf. 369, 389
— Hugo 204
— Samuel 441
— Viktor Gf. 377
— v. Trzebomislitz Adolf Gf. 116, 389
— v. Trebomislitz Heinrich Gf. 372
Dubský Anton 154, 282
— Eduard 324, 432
— Georg 214
— Gustav 180, 219, 262
Ducati Guidobaldo 175, 356
Duchaček Franz 157, 311
Duchek Anton 94, 483
— Johann 165, 261
Duchkowitsch Edmund 187, 312
Duck Wilhelm 232
Ducker Eduard 333, 453
Dückher zu Haslau Karl Freih. v. 207
Ducommun dit Boudry Alexander 424
Dudkiewicz Johann 211
Dudziak Johann 187, 295
Dudzik Anton 232
Duffek Adolf 369, 387
— Augustin 141, 284
— Josef 228
— Karl 377
Dufischmid Emil 219
Duhm Josef 148, 178, 269, 300
Duka Hans Freih. v. 154, 314
Dukes Hugo 190, 342
Dukiet Ladislaus 222
Dulewski Stanislaus 454
Düll Dominik 136, 248
Dumbacher Rudolf 175, 314
Dundalek Hugo 165, 311
Dungl Jakob 183, 309
Dunin v. Wąsowicz Alexander Ritt. 181, 265
Dunkl Jakob 201
Dunzendorfer Bernard 211
Dupal Johann 194
Durdil Emil 168, 288
Duré Max 182, 279
Düregger Franz 137, 269
— Karl 168, 243
Dürfeld Heinrich Freih. v. 127, 281
Durig Karl 156, 353
Dürigl auch Dirrigl Josef 217
Durpek Arnold 140, 266

Digitized by Google

Dürr Alexander 173, 282
— Josef 168, 243
Dürrheim Armin 208
Dürschmid Ludwig 147, 355
Durych Ottokar 145, 267
Duschanek Emil 222
Duschenek Alois 391, 478
Duschinsky Simon 225
Dušek Franz 153, 261
— Jaroslaus 155, 270
— Josef 180, 180, 204, 342
— Rudolf 180, 262
— Wenzel 181, 186, 262
Dusel Franz 176, 314
Düsterbehn Friedrich 177, 309
Duszanek Karl 463
Dutczyński Kasimir 218
Dutka Włodzimierz 161, 344
Dutz Johann 224
Dutzler Johann 460
Dux Max 234
Dvořaček Vinzenz 219
Dvořak Ernst 464
— Josef 466
Dvořák Heinrich 177, 270
— Jaroslaw 189, 347
— Johann 163, 282, 367, 381, 408, 506
— Ottokar 141, 248
— Wladimir 185, 247
Dvořaček Hermann 215
Dworaczek Rudolf 368, 387
Dworak Josef 211
Dwořak Anton 187, 333
— Edmund 222
— Julius 204
— Otto 219
— Rudolf 209
Dworan Franz 162, 323
Dworzak Eugen 144, 333
— Johann 131, 310, 376
— Karl 186, 329
Dworžák Alois 28, 116
Dyakowski Thaddäus 213
Dybowski Roman 180, 286
Dybuś-Jaworski Aug. 295, 431
Dyczka Johann 496, 506
Dyk Adalbert 395, 388
Dylag Anton 154, 338
Dyma Franz 159, 285
Dyndowicz Stephan 381, 478
Dyntr Karl 145, 305
Dyrcz Vinzenz 181, 332
Dytrych Hugo 168, 314
Dzendzera Josef 423
Dzerzawicz Eugen 171, 201
Dziedzicki Alexander 195
Dziedzina Hieronim 84, 485
Dzierzanowski Kasimir Ritt. v. 395, 405
Dzierzykray v. Morawski Karl Ritt. 173, 335
Dziuba Johann 101, 483
Dziubanowski Eduard 199
Dziubiński Anton 187, 202
— Wenzel 210
Dziurzyński Johann 153, 264
Dziwota Wenzel 168, 332

E

Ebel Hermann 311, 429
Ebenhöch Rudolf 177, 291
Ebenhöh Josef 496, 514
Eberl Franz 198, 305
— Heinrich 138, 299
— Edl. v. Straßenegg Oskar 387, 410, 451
Ebersbach Robert 387, 434
Ebersohn Moses 440
Eberstaller Emmerich 200, 218
Ebert Anton 222
— Karl 469
— Leopold 205
— -Schubert Rudolf 154, 255
Ebhardt Alfred v. 142, 215
— Oskar v. 146, 313
Ebner Gustav 54, 425
— Karl 225
— Theodor 181, 243
— Ritt. v. Rofenstein Johann 285, 419
Eccher Alfred 441
— Dino de 160, 207
— Karlo v. 154, 256
— ab Eccho et Marienberg Alfred v. 131, 139, 334
— v. Eccho Edl. v. Marienberg Heinrich 133, 337
— zu Marienberg Hermann v. 328
Echsel Hugo 183, 309
Eck Gustav 217
Eckardt Georg 220
— v. Feldenbruck Wilhelm 142, 209
Eckel Hermann 378
Eckelhart Franz 178, 309
Ecker Franz 133, 319
— Leo 142, 337
— Leopold 219
— -Eckhofen Edgar Freih. v. 241
Eckert Martin 142, 287
Eckerth Adolf 173, 262
Eckhardt Alfred 97, 425
— v. Eckhartsburg Friedrich 127, 248
Eckl Rudolf 199, 322
Eckmann Maximilian 230
Eckstein Emil 439
— Josef 188, 283, 442
Eckwert Rudolf 142, 354
Edelbauer Konstantin 209
Edelmann Anton 221
— Samuel 467
Edelmayer Rudolf 226
Edelsberger Eduard 219
Eder Adolf 204
— Albin 438
— Anton 207
— Franz 161, 308
— Friedrich 214
— Georg 44
— Gustav 169, 329
— Hans 168, 252
— Heinrich 188, 280
— Hugo 250, 452
— Johann 229, 413, 429
Edlbacher August 188, 304
— Ludwig 186, 244
— Maximilian 208
Edleditsch Franz 230
Effenberger Anton 439
Efran Emil 151, 279
Egelkraut Johann 71, 485
Egerer Karl 168, 214
— Ludwig 497, 505
Egermann Anton 466
— Josef 462
Egermaier Josef 189, 259
Egert Josef 223
Egg Franz 162, 353
Egger Alois 212
— Emanuel 390, 410, 451
— Emil Freih. v. 375
— Friedrich 152, 194, 243, 352, 451
— Gustav 443
— Johann 370, 389
— Richard 156, 335
— Wilhelm 167, 250
Eggerth Johann 448
— Karl 157, 313
Eglauer Johann 446
Egre Josef 333, 433
Engartner Karl 65, 307, 417
— Vinzenz 35
Ehinger Guido 279
— Maximilian 368, 383
Ehleitner Josef 421
Ehlich Karl 442
— Ludwig 214
Ehmann Friedrich 444
Ehrbar Eduard 135, 343
— Friedrich 219
Ehrenfels Bernhard Freih. v. 375
— Ferdinand Freih. v. 211
Ehrenfest Friedrich 174, 297
— Isidor 445
— Otto 221
Ehrenfreund Albert 227
— Edmund 229
— Siegried 168, 291
Ehrenpreis Eduard 446
Ehrenstein Friedrich Edl. v. 42
Ehrentraut Karl 447
Ehrl Friedrich 441
Ehrlich Josef 184, 271, 471
— Kurt 212
— Philipp 185, 309
— v. Treuenstätt Josef 470
Ehrwerth Kamillo 211
Eibuschitz Erich 188, 295
Eichberg Friedrich 229
Eichelberger Franz 100, 455
Eichelter Rudolf 192
Eichenbaum Isaak 40, 459
Eichholzer Vinzenz 176, 314
Eichhorn Ferdinand 438
— Franz 160, 300
— Josef 1, 3, 338
— Rudolf 158, 314
Eichinger Heinrich 196
— Philipp 495, 509
Eichlehner Ferdinand 165, 343
Eichler Alfred 146, 311
— Maximilian 213
— Robert 164, 249
Eichner Moritz 214
Eidenberger Otto 424
Eidher Anton 480
Eiffinger Alexander 215
— Johann 391, 435
Eigl Johann 364, 390
Eibensteiner Franz 226
Eilen Isidor 245
Eilenberg Saul 220
Eineigler rekte Reiner Jakob 298, 434
Einem William v. 62, 120
Einhorn Hugo 327, 433
Einsiedler Johann 189, 250
Einzinger Heinrich 216
Eipek Valentin 189, 351
Eisell August 218
— Franz 152, 261
Eisenbach Heinrich 4, 4
Eisendle Josef 163, 249
— Robert 151, 347
Eisenhut Lambert 185, 301
Eisenkolb Eduard 256, 433
Eisenschinl Leo 168, 326
Eisenschimmel Richard 243, 429
Eisenstein Alfred 189, 279
— Emmerich Ritt. v. 199
— Franz 74, 484
Eiserle Johann 230

Digitized by Google

Eisert Rudolf 42
Eisinger Alfred 167, 297
Eisl Hermann 357
Eisler Julius 152, 291
— Edl. v. Terramare Stephan 188, 241
Eisner Eisik 174, 291
— Emmerich 212
— Friedrich 395, 403
— Karl 409
— Oswald 142
— Wilhelm 465
Eistel Albert 235
Eitl Ludwig 456
Ekerth Albert 283
Ekhart Theodor 479
Elbogen Heinrich 222
Eleonora Maria Immaculata EH. 20
Elfmark Eduard 192, 340
Elger Hugo 227
Elias Adolf 186, 301
— Josef 157, 285
Eliäs Franz 262, 329
— Josef 161, 320
Eliasz Kasimir 202
Elisabeth Kaiserin 9
— EH. 19, 22, 25
— Prinzessin von und zu Liechtenstein 11
— Franziska EH. 17
— Henriette EH. 23
— Marie EH. Fürstin zu Windisch-Graetz 9
Elisabetha Kaiserin 13
Elkan Theodor 208
Ellenbogen Leopold 222
— Simon 465
Ellmann Eduard 227
Elsler Ernst 189, 354
Elsner Gustav 479
— Ignaz 196
— Josef 384, 451
— Oswald 251
Elster Franz 137, 324
Eltz Edgar 204
— Eduard v. 158, 249
— Heinrich v. 136, 335
— Max v. 132, 272
— Moritz 377
Elwert Maximilian 406
Elzenbaum Josef v. 185, 357
Elznic Ludwig 447
Embacher Matthias 130, 316
Emer Albin 196
Emilewicz Josef 208
Emmert Artur Edl. v. 365, 390
Emminger Adolf 231
Emr Josef 184, 323
End Othmar 152, 270
Ender Artur 375
— Hermann 190
— Irenäus 144, 245
— Leopold 218
— Robert 444
Enderes Bruno Ritt. v. 216
Endisch Anton 180, 264
Endl Rudolf 162, 317
Endler Eduard 378
Endler Oskar 144, 281
Endlicher Eduard 240
— Josef 180, 240
Endres Heinrich 174, 353
Enenkel Viktor 138, 313
Engel David 211
— Ernst 209
— Franz 222
— Friedrich 136, 212
— Hermann 440
— Julius 165, 282
— Karl 206
— Paul 219
— Rudolf 203
— Sender 182, 341
— v. Mainfelden Friedrich Ritt. 373
Engelberg Benno 198, 303
Engelbrecht Anton 219
Engelhardt Karl Ritt. v. 364, 384
— Ludwig 412
— Otto 223
Engelhart Ignaz 197
Engelhofer Karl 206
Engelmann Anton 209
— Rudolf 230
Engelmeier Oskar 138, 251
Engelmeyer Johann 137, 331
Engelmüller Emil 225
Engl Ignaz 473
— Leopold 92, 483
Engländer Oskar 176, 229
Engler Albert 244, 434
— Josef 100, 341, 449
— Karl 345, 436
— Wenzel 144, 344
Englert Karl 125, 355
— Rupert 157, 347
Englisch Emmerich 454
— Oskar 192
— Robert 202
Enis v. Atter und Iveaghe Wilhelm Freih. 372
Enoch genannt Schwarz Alois 223
Enrich Alfred 145, 322
Entmayr Karl 201
Entner Emmerich 138, 337
— Johann 494, 511
— Josef 139, 269
Enzenberg zu Freyn und Jochelsthurn Eberhard Gf. 368, 392
Enzinger Alexander 212
Enzmann Karl 214, 422
Eötvös de Szeged Josef 221
Epler Julius 170, 311
— Reinhold 496, 506
Eppich Ludwig 492, 510
Eppinger Johann 479
— Karl 225
Epstein Egon 225
— Emil 292, 432
Epstein Leo 416
— Michael 221
— Paul 369, 387
— Wilhelm 201
Erban Ferdinand 217
— Wilhelm 164, 311
Erben Andreas 160, 267
— Anton 479
— Karl 468
— Siegmund 432
Erber Maximilian 224
— Moritz 152, 279
Erbes Karl 222
Erbstein Adolf 38, 125, 281
— Ambros 206
— Anton 147, 261
Erggelet Rudolf Freih. v. 153, 240
Ergert Karl 146, 272
Erhard Alois 442
Erhardt Anton 188, 314
— Heinrich 205
Erhartt Rudolf 227
Erhovniz Egon 169, 317
Erkan Ludwig 230
Erlacher Josef 155, 343
Erlanger Ludwig Freih. v. 392, 393
Erlebach Leopold 146, 289
Erlsbacher Angelus 163, 356
Erler Eduard 196
Ermer Karl 199
Ermich Karl 171, 285
Erne Franz 178, 353
Ernst Wilhelm 167, 326
Ernst EH. 24
Ernst Albert 227
— Karl 136, 310
— — Ritt. v. 203
— Otto 166, 303
— Robert 222, 230
Erritz Franz 225
Ersil Anton 182, 335
Ertel Maximilian 153, 311
Ertl Eduard 152, 306
— Franz 163, 273
— Josef 197
— Moritz 195
Erychleh Wenzel 182, 341
Esch Oskar 29, 127, 254
Eschberger Franz 140, 302
Eschenburg Karl Freih. v. 373
Eschig Anton 220
Esclika Julius 140, 257
Esselbach Heinrich 211
Esselt Karl 221
Esterle Maximilian 216
Estlinger Otto v. 366, 389
Etmayer Ferdinand 135, 257
Etrich Josef 231
Etschmayer Josef 152, 246
Etterle Karl 181, 201
Ettl Viktor 188, 283
Ettlmayer Josef 220
Etzmansdorfer Wilhelm 161, 308
Eugen EH. 24, 47, 62, 111
Ewald Gustav 218
— Heinrich 185, 353
— Karl 439
— Robert 186, 354
Exner Eduard 37, 426
— Felix 154, 332
Eybner Otto 192
Eymann Rudolf 470
Eypert Oskar 210
Eysn Franz 348, 432
Eyth Friedrich 229

F

Faber Alois 28
— Hans 377
— Hugo 379
— Rudolf 283, 431
Fabian Franz 326, 429
— Karl 184, 276
Fabiani Alfons 354, 437
Fabianich Hugo 306, 437
Fabjaučić Josef 70, 485
Faborský Josef 158, 285
Fabris v. Freyenthal Anton 370, 392
Fabritius Johann 147, 328
Fabrizi Emil Edl. v. 205
Fabrizii Karl Ritt. v. 194
Fabro Marius 233
— Quirinus 369, 392
Fabry Paul 161, 243
Fáček Wladimir 225
Fadun Franz 467
Faganelj Josef 230
Fahringer Josef 171, 323
Fahrnbauer Karl 222
Fahrner Adolf 169, 270
— Felix 197
— Johann 228
Faigl Ignaz 234
— Ludwig 229
Fail Anton 497, 502
Faimann Franz 211
— Johann 211
Falk Chaim 385, 478
— Gustav 37, 425
Falkensammer Johann 163, 308
— Josef 221
Falkensteiner Peter 354, 436
Falkner Sigismund 134, 310
Falnbigl Ferdinand 368, 389
Falser Josef Ritt. v. 194
Falta Wilhelm 256, 432
Falter Heinrich 153, 285
Faltys Josef 211
Falzari Andreas 212
Fanfule Franz 206

Digitized by Google

Fangor Stanislaus 171, 341
Fanin Rudolf 188, 242
Fänner Ludwig 376
Fanta Gottlieb 158, 344
— Gustav 155, 300
— Heinrich 159, 326
— Jakob 206
— Karl 157, 258
Fantl Alfred 205
— Gustav 187, 369
— Josef 152, 165, 323, 338
— Richard 162, 332
Fanto Richard 472
Farfoglia Rudolf Freih. v. 196
Farka Josef 221
Farsky Franz 164, 326
Fasal Oskar 157, 335
Fasan Ludwig 153, 300
Fasbender Karl 204
Fasching Max 172, 320
Fasser Gustav 139, 254
— Josef 129, 220
Fassmann Johann 371, 387
Fastenbauer Johann 157, 308
Fastnacht Johann 462
Faszczewski Boleslaus 462
Faulmannn Otto 176, 241
Fausek Heinrich 207
Fauska Otto 153, 276
Fanstka Karl 389, 478
Fechner Julius 195
— Oswald 65, 307, 416
Fechter Artur 137, 307
Fechtner Hugo 152, 240
Feder Georg 438
— Josef 454
Federle Emil 447
Fediuk Isidor 184, 345
Fedrigo Anton 206
Fedusiewicz Julian 171, 341
Fehl Isidor 234
Fehlinger Wilhelm 135, 239
Fehmel Valerian 29, 361, 380
Fehr Josef 40, 469
Feichtenschlager Johann 137, 351
Feichlinger Franz 68, 483
— Friedrich 244, 435
— Rudolf 154, 329
Feichtner Rudolf 159, 308
Feier Johann 208
Feifalik Otto 183, 280
Feifel Hugo 163
Feige Ferdinand 203
— Paul 136, 355, 407
Feigel Anton 144, 249
— Artur 203
— Bertold 162, 303
— Karl 144, 307
— Theodor 205
Feigl Ernst 233
Feiles Karl 211
Fein Johann 428
Feiner Rudolf 396, 432
Feinermann Josef 276, 451
Feingold Josef 301, 453
— Schie 202
Feist Karl 465
Feit Adolf 27
Feith Theodor 217
Feitis Emil 206
Feix Maximilian 232
— Rudolf 139, 290
Fejér v. Bük Anton 145, 239
Fejfar Anton 215
Fekete de Belafalva Johann 193
Felber Franz 199
— Johann 228
Feldkircher Max 498, 504
Feldmann Adolf 153, 313
— Franz 150, 314
— Gustav 225
— Karl 225
Feldscharek Ernst 223
Felfel Hugo 273
Feliks Adalbert 233
Felix Friedrich 219
— Julius 221
— Karl 186, 271
— Samuel 210
— Theodor 232
Felkel Josef 495, 512
— Richard 234, 448
— Rudolf 233
Felkl Stephan 442
Feller Eugen 472
— Friedrich 199
— Julius 169, 303
Fellin Jakob 224
Fellinger Emmerich 227
Fellinghauer Eduard 391, 478
Fellner Franz 357, 433
— Josef 228
— Ottfried 446
— v. Feldegg Norbert 174, 276
— — — Robert Freih. 372
Felsinger Johann 196
Felzmann Emil 188, 329
— Franz 2, 1
— Rudolf 215
Fenderl Richard 132, 351
Fendrych Alois 231
Fendt Gustav 140, 281
Fenz Alois 217
— Franz 369, 385
— Rudolf 378
Fenzl Emanuel 421
Ferch Maximilian 172, 246
Ferdinand EH. 24, 25, 26, 33
— I., Kaiser 12
— Großherzog von Toskana 13
— IV., Großherzog von Toskana 14
— Karl Ludwig EH. 11
— Salvator EH. 18
— Karl 448
Ferens Josef 224
Feresini Karl 188, 253
Ferkl Wilhelm 470
Ferlan Franz 213
Ferra Hektor 438
Ferrari Eduard de 168, 354
— Heinrich 446
— Josef 106, 167, 347, 484
— Ludwig Ritt. v. 192
— de Latus Pasquale 212
Ferschnig Karl 241, 462
Ferstel Erwin Freih. v. 376
— Heinrich Freih. v. 376
— Wolfgang Freih. v. 374
Fersten Siegmund 429
Ferus Anton 364, 398
— Johann 155, 323
— Rudolf 202
Ferweger Leopold 444
Fesch Emil 195
Feßl Heinrich 151, 308
Feßler Emanuel 453
— Karl 207
Festl Hugo 169, 264
— Otto 140, 334
Fetter Heinrich 472
Feucht Karl 462
Feuer Josef 133, 274
— Markus 215
Feuerreisen Moritz 479
Feuerstein Egon 216
— Israel 470
— Leo 473
— Raimund 229
— Saul 154, 341
Feurich Wilhelm 185, 268
Feyl Alfred 52, 457
— Emanuel 180, 347
— Karl 212
Feyrer Julius Edl. v. 475
Fezzi Alois 357, 434
Fiala Alexander 37, 334, 417
— Alfred 371, 391
— Anton 50
— Emil 232
— Eugen 223
— Friedrich 224
— Gustav 173, 323, 442
— Hugo 160, 291
— Jaroslav 162, 270
— Johann 148, 180, 293, 294
— Karl 145, 227, 343
— Ladislaus 211
— Leonhard 225
— Ludwig 201
— Ottokar 172, 335
Fialka Franz 139, 284
Fialla Franz 395, 490
Fibich Alfons 421
— Franz 200
Fibiger August 157, 347
Fica Bruno 184, 242
Ficht Edwin 226
Fichtinger Josef 461
Fichtl Friedrich 231
— Georg Ritt. v. 209
Ficker Ignaz 197
— Josef 131, 340
Fickert Eduard 169, 332
Fiderer Kasimir 171, 297
Fidler Adolf 267, 429
— Josef 228
— v. Isarborn Ferdinand 51, 113
Fieber Alexander 161, 314
— Egon 380, 434
— Rudolf 134, 340
— Viktor 152, 335
Fiebert Norbert 470
Fiebiger Josef 443
Fieccini Maximilian 215
FiedlerAlois 207
— Anton 132, 290
— Artur 164, 246
— Ferdinand 50, 111
— Friedrich 128, 257
— Johann 222
— Josef 20, 128, 310
— Julius 173, 214, 338
— Richard 72, 3 0, 387, 486
— -Nemetz Josef 442
Fieger August 457
Fiedorf Johann 129, 343
Fierlinger Adolf 446
— Klaudius 466
Fiers August 194
Fießmann Rudolf 139, 293
Figdor Wilhelm 376
Figna Leopold 148, 188, 254, 299
— Rudolf 174, 335, 397, 404
Figura Artur Edl. v. 198, 218
Figurić Stephan 163, 347
Finauser Stanislaus Ritt. v. 376
Fikrle Johann 444
Filaus Wilhelm 374
Filip Johann 136, 214, 290
Filipek Hermann 168, 311
Filipi Josef 164, 329
Filipovsky Karl 189, 342
Filipowicz Marian 170, 291
Filipowski Miecislaus 116
Filippi Josef 212
Filla Anton 156, 311
Filz Rudolf 204
Fina Johann 229
Finazzer Hektor 214
Finda Friedrich 97, 486
Findeis Robert 156, 249
Findinger Ernst 140, 278, 411, 416
Finger Adolf 153, 308
— Emil 203
— Josef 259, 431
Fink Emil 170, 261
— Franz 171, 312, 438
— Johann 134, 177, 222, 316, 329

Digitized by Google

Fink Julius 250, 435
— Richard 444
— Robert 140, 296
Finke Oskar 233
Finkelstein Chaim 155, 204
Finkler Maximilian 439
Finsterbusch Leon 235
Fintajsl Franz 179, 335
Finze Franz 206
— Julius 174, 317
Firganek Boleslaus 185, 295
Firley Emil 423
Firmann Jaroslaw 180, 202
Fiša Wladimir 136, 206
Fischbuch Rudolf 459
Fischbeck Johann 70, 127, 251
Fischböck Ferdinand 209
— Franz 127, 316
Fischek Johann 369, 383
Fischel Gustav 377
Fischer Adolf 277, 434
— Alois 74, 168, 353, 483, 495, 511
— Anton 50, 428
— Armin 461
— August 134, 203
— Eduard 211, 376, 493, 515
— Emanuel 209
— Emil 152, 234
— — Ritt. v. 132, 307
— Ernest 141, 372
— Ernst 167, 174, 258, 279, 369, 385, 397, 402
— Eugen 158, 240
— Ferdinand 438
— Franz 139, 316, 471
— Friedrich 161, 273
— Guido v. 208
— Gustav 107, 228, 323
— Heinrich 133, 168, 201, 307, 329, 441, 442
— Hermann 418
— Hugo 109, 426
— Ignaz 163, 309
— Jakob 135, 322
— — alias Julius 439
— Johann 179, 180, 209, 314, 454, 466
— Josef 40, 77, 132, 138, 142, 147, 160, 178, 221, 257, 286, 287, 293, 317, 351, 379, 453, 483
— Julius 150, 210, 314
— Karl 93, 132, 139, 187, 242, 244, 250, 310, 436, 439, 443
— Leonhard 116
— Leopold 182, 235
— Ludwig 207
— Maximilian 472
— Michael 207
— Oskar 262, 432
— Otto 187, 396
Fischer Raimund 226
— Rudolf 134, 175, 282, 331, 364, 386, 424, 464
— Samuel 225
— Stephan 212
— Theodor 202
— Viktor 209, 231
— Walter 472
— Wenzel 37, 429
— Wilhelm 167, 225
— Edl. v. Algen 28
Johann
— — Rudolf 459
— v. Ankern Wilhelm Ritt. 372
— v. Ledenice Anton Ritt. v. 40
— v. Traunach Adolf Ritt. 201
Fischerauer Friedrich 371, 389
Fischkus Leopold 190, 315
Fischl Alois 472
— August 142, 340
— Emil 222
— Friedrich 189, 342
— Gustav 193
— Heinrich 192
— Karl 209
— Oskar 367, 389
— Siegfried 280, 435
Fischmeister Viktor 161, 332, 396, 399
Fišer Franz 186, 324
— Gottlieb 226
— Josef 445
— Karl 183, 331
Fišera Josef 178, 294
Fitl Florian 311, 450
Fitz Hubert 455
— Karl 200
— Oskar 189, 324
Fitzner Otto 218
Fix Robert 368, 381
Flach Franz 127, 278
Flagl Heinrich 479
Flat Artur 445
Flát Hugo 165, 264
Fleck Johann 249, 420
Flecker Adolf 129, 302
— Wilhelm 199
Flegl Ladislaus 144, 254
Flego Edl. v. Eichenstamm, Peter 242
Fleischel Emil 250, 433
Fleischer Alois 370, 389
— Hugo 205
— Jakob 474
— Julius 159, 314, 444
— Karl 187, 219, 277
— Richard 205
— Robert 498, 502
— Rudolf 39, 135, 263, 456
— Wendelin 160, 258
Fleischhans Franz 258, 429
— Karl 446
Fleischl Anton 156
Fleischlinger Alois 140, 275
Fleischmann Anton 181, 270
— Benno 157, 291, 396, 404
— Franz 445
— Johann 160, 353
— Josef 166, 258
— v. Theißbruck Moritz 28, 114, 388
Fleischner Richard 171, 201, 347
Fleißig Franz 219
Fleißner Friedrich 265, 435
— v. Wostrowitz Alfred Freih. 365, 384
— — Ludwig Freih. 365, 392
Fleker Leo 166, 341
Flemmich Ludwig 377
Flesch Ernst 216
— Josef 202, 378
— v. Brunninger Gustav 369, 385
Flick Moritz Ritt. v. 28, 115, 326, 410
Flir Franz 179, 300
Flis Stanislaus 186, 296
Floderer Heinrich 445
Flögel Heinrich 226
Floudor Otto Ritt. v. 377
Flor Attilio 196
Flora Max 463
Florian Friedrich 185, 247
— Rudolf 230
Florik Alois 448
Florio Rudolf 132, 351
Flossmann Anton 164, 258
Flucher Franz 497, 514
Fluck Eduard 109, 356
Flumiani Franz 192
Fluß Friedrich 156, 338
Fobich Josef 196
Fock Eduard 376
— Emil 133, 355
Focke Emil 173, 243
— Josef Ferdinand 497, 502
— Konstantin 188, 347
Föderl Johann 231
Foerster Kurt 241
Fogar Franz 178, 252
Fogarascher Alois 141, 302
Fogelmann Ladislaus 81, 285, 415
Foges Heinrich 193
— Johann 158, 243
Fohl Adolf 270
— Anton 179, 270
Folringer Josef 185, 247
Foit Josef 222
Folger Karl 445
Folk Franz 170, 314
Folk Thomas 497, 505
Folkmann Johann 157, 344
Follius Robert 193
Folner Thaddäus 174, 332
Foltin Josef 104, 486
Franz 365, 392
Foltis Johann 283, 435
Fon Anton 172, 252
Fondi August 157, 249
Foramitti Alfons 354, 434
— Kamillo 309, 435
Foraschik Adolf 144, 334
Forbelský Ladislaus 135, 355
Forberich Josef 169, 258
Forcher-Mayr Franz 205
Foreitnik Josef 493, 513
Foretnik Franz 187, 342
Forkl Franz 195
— Robert 194
Formacher auf Lilienberg Alfred v. 162, 314
Forman Josef 382, 477
Formanek Emanuel 447
Formann Jaroslaus 461
— Karl 217
Formentini Johann Freih. v. 139, 346
— Lorenz Baron Conte di Musmezzi 365, 392
Fornara Karl 472
Fornbacher Richard 145, 219
Forner Karl 185, 329
Forregger Alexander 217
Forst Leo 147, 325
Forster Hannibal Ritt. v. 172, 255
— Julius 153, 352
— Ludwig 187, 250
— Veit 162, 326
Förster Adalbert 144, 355
— Alfred 129, 296
— Emil Ritt. v. 177, 276
— Franz 465
— Friedrich 371, 392, 446
— Gustav 229
— Josef 136, 174, 322, 335, 365, 382, 407
— Rudolf Ritt. v. 196
Forsthuber Karl 130, 275
Forstner Eugen 42
— Fabian 495, 507
— Edl. v. Billau Richard 376
Forstnig Josef 44
Fortič Josef 230
Fortner Josef 194
— Ludwig 218
Fortuna Ferdinand 379
Fortwängler Johann 212
Foscheubauer Rudolf 233
Fosco Hugo 466
Fousek Anton 170, 341
Foustka Robert 199
— Zdenko 448
Fox Wilhelm 29, 114, 351

Digitized by Google

Frachtman Heinrich 288, 429
Frączek Ludwig 178, 288
Frączkiewicz Johann 286, 434
Fraenkel Adolf 209
Franc Anton 228
— Wendelin 221
Franceschi Peter 471
— Rudolf v. 168, 224
Franch Hermann 187, 357
Franck Moritz v. 131, 346
— Robert Ritt. v. 116
Franckenstein Franz Freih. zu 370, 383
Franco Moritz 479
Franczykowski Ladislaus 178, 338
Franek Johann 498, 501
Franěk Franz 250, 433
Franicević Peter 132, 355
Frank Adolf 207
— Alfred 184, 280
— Apollinarius 444
— Artur 153, 338
— Eduard 196
— Felix 167, 243, 396, 406
— Ferdinand 138, 334
— Franz 483
— Friedrich 142, 163, 320, 331
— Ignaz 77, 142, 272
— Johann 495
— Josef 137, 325
— — v. 222
— Moritz 218
— Wilhelm 86, 484
Franke Albert 166, 285
— Alfred 461
— Julius 85, 126, 296
— Karl 184, 273
— Rudolf 142, 269
Fränkel Siegmund 466
Frankenbusch Karl 216
— Otto 153, 338
Frankeneck Rudolf Ritt. v. 233
Frankenstein Georg Freih. v. 368, 389
Frankfurter Otto 336, 431
Frankiewicz Johann 177, 207
Frankl Dagobert 365, 388
Fränkl auch Fraenkel Heinrich 442
— Siegmund 442
Frankowski Thaddäus 170
Frantz Theodor 227
Franz EH. 14
— I. Kaiser 13
— IV. Herzog v. Modena 25
— V. Herzog v Modena 25
— Ferdinand EH. 10
— Joseph I. Kaiser 9, 33
Franz Josef EH. 16, 19
— Karl EH. 12
— — Salvator EH. 17
— Salvator EH. 17
Franz Alois 107, 356, 417
— Augustin 177, 262
— Edmund 196
— Emilian 140, 325
— Franz 208, 223
— Josef 139, 319
— Karl 206
— Ladislaus 230
— Otto 368, 381
— Viktor 122, 213
Franzel Johann 29, 114, 296
Franzelin Viktor 471
Franzin Karl 444
Franzke Anton 171, 329
— Rudolf 173, 282, 397, 399
Franzl Ernst 156, 181, 282, 317
— Josef 216
Fraß Franz 44, 408
Fraß v. Ehrfeld Martin Ritt. 374
Fratnich Ernst 438
Frauenberger Eduard 184, 244
Frauendorfer genannt Demetschek August 136, 313
Fraungruber Karl 225
Frannwallner Josef 44
Frech Augustin 160, 333
Frei Moritz 225
— Sigmund 165, 311
Freiberg Rudolf 215
Freiberger Emil 177, 282
— Josef 183, 317
Freiheim Max 166, 317
Freiler Artur 224
Freisanff v. Neudegg Johann 139, 351
Freisinger Isidor 446
— Ludwig 29, 120, 307
Freißler Wilhelm 196
Freitag Franz 225
— Roman 378
Fremuth Johann 142, 217, 310
— Michael 248
Frena Josef 168, 314
Frencl Theodor 461
Frenkel Alfred 377
Freßl Ferdinand 139, 284
Freud Rudolf 179, 291
Frende Robert 232
Freudenberg Adolf 177, 258
Freudenfeld Oskar 280, 433
Freudenfels Friedrich 442
Freudenscher Franz 144, 322
Freudenthal Fischel 423
— Karl Freih. v. 373
Freund Albert 214
— Anton 142, 206
— Eduard 171, 217
— Emanuel 446
Freund Emil 441
— Ernst 209
— Leopold 443
— Moritz 154, 258
— Otto 215, 277, 309, 436, 437
— Philipp 206
— Siegfried 444
Freundl Eduard 145, 254
Freundlich Isidor 319
Frey Emil 348, 436
— Hugo 259, 431
— Jakob 200
— Josef 178, 262
— Karl 470
— Leopold 87, 486
— Ludwig 438
— Richard 454
— Viktor 292, 435
Freyberg Edmund 173, 267, 397, 403
— v. Haldenwang Maximilian Freih. 375
Freyberger Karl 180, 317
Freyer Franz 473
Freyler Peter 453
Freymuth Karl 220
Freyn Arnold 174, 320
Freyschlag v. Freyenstein, Adolf 129, 251
Freytag Karl 165, 288
Fric Martin 193
Frič Bohuslaw 135, 360
— Franz 212
— Johann 217
Frick Theodor 209
Frida Johann 157, 273
Fridezko Julius 231
Fridl Friedrich 206
Fridrich Johann 147
— Richard 470
Frieb Josef 169, 270
Friebel Anton 202
Fried Bertold 233
— Emil 218
— Georg 228
— Richard 136, 224, 319
Friedel Johann 49, 113
— Norbert 146, 307
— Viktor 128, 254
Friedjung Ernst 470
Friedl Anton 178, 216, 262
— Eduard 442
— Ernst 456
— Franz 306, 382
— Josef 211
— Julius 140, 325
— Robert 211
— Rudolf 141, 322
— Edl. v. Gerchsheimfeld, Moritz 135, 278
Friedland Adolf 186, 357
Friedländer Heinrich 222
— Karl 142, 319
— Max 141, 287
— v. Malheim Rudolf Ritt. 195
Friedmann Artur 169, 243
— Gustav 173, 241
— Hersch 439
— Johann 439
— Josef 280, 437
— Konrad 442
— Ludwig 446
— Maximilian 369, 384
— Moritz 85, 296, 315
— Rudolf 234
— Simon 424
Friedrich EH. 19, 21, 45, 111
Friedrich Arnold 174, 294
— Franz 230
— Hermann 203
— Hugo 197
— Johann 222, 258
— Josef 442
— Raimund 173, 264
— Severin 192, 351
— Walter 371, 391
— Wilhelm 180, 204, 352
Friedrichsberg Georg Edl. v. 133, 351
Frierß Josef 205
Fries August Freih. v. 198
— Egon 369, 381
— Moritz Gt. 378
Frieser Adolf 167, 270
Friess Adolf 162, 279
Frieß Alfred Ritt. v. 207
Frimuel Johann 139, 287
Frimmer Josef 471
Frinke rekte Finger Gottfried 147, 254
Frinta Franz 133, 319
— Karl 146, 343
Frisch Anton 352, 418
— Hugo 151, 320
— Johann 151, 303
— Josef 442
Frischauer Ernst 188, 301
Frischmann Franz 471
Fritsch Adolf 36, 225, 417
— Alois Edl. v. 130, 351
— Artur 155, 335
— Emanuel 30, 149, 343
— Emil 214
— Ferdinand 160, 300
— Josef 195, 248
— Karl 220
— Otto 391, 478
— Richard 211
— Rudolf 167, 308, 364, 388
— Wilhelm 214
— auch Fritsche Franz 227
Fritsche Johannes 183, 329
— Maximilian 185, 256
— Rudolf 204
Fritz Adolf 199, 249, 420

Digitized by Google

Fritz Alois 465
— August 193, 465
— Ernst 219
— Gustav 142, 313
— Josef 392, 427
— Karl 153, 323, 374, 378
— Philipp 344, 450
Fritze Otto 155, 338
Fröde Paul 179, 335
Fröhlich Adolf 174, 291
— Alfred 166, 279
— Emil 210
— Ernst 211, 441
— Georg 41
— Gustav 163, 291
— Heinrich 139, 276
— Johann 182, 314
— Ludwig 235
— Otto 168, 220
— Richard 441
— Siegmund 194
Frohm Alois 149, 314
— Heinrich 215
Frölich v. Fröhlichsthal Viktor Anton Ritt. 377
— — Eugen Ritt. 317
Fromm Ottokar 462
Frommer Viktor 385, 432
Fronėk Wenzel 170, 291
Fronk Josef 230
Fröschl Richard 304, 340
— Siegfried 206
Froschmair v. Scheibenhof, Robert Ritt. 149, 332
Frösti Edwin 449
Frühauf Karl 475
Frueth Karl Ritt. v. 193
Frühauf Adalbert 219
— August 205
— Franz 141, 334
Frühmann Heinrich 364, 392
Frühweis Franz 203, 242
Frühwirth Franz 144
— Oskar 137, 322
Frundsberg Franz 413, 429
Frutschnigg Heinrich 221
Fryba Franz 479
Frydl Gottlieb 161, 261
— Miroslaw 186, 262
Frydlewicz Franz 182, 335
Frydmann Ritt. v. Pravy Richard 381
Frydrich Franz 375
Frýml Josef 186, 286
Frys Wilhelm 13?, 284
Fuchs Adolf 309, 437
— Andreas 475
— Anton 42, 154, 273
— Artur 225
— Ernst 201, 447
— Franz 163, 264
— Friedrich 465
Fuchs Gilbert 378
— Hugo 127, 322
— Jaroslaw 142, 293
— Johann 200, 280, 301, 431, 432, 464
— Josef 38, 324, 431, 456
— Julian 207
— Julius 199, 228
— Karl 74, 264, 418, 462
— — v. 370, 392
— Ladislaus 152, 340
— Leopold 77, 484
— Ludwig 223
— Oktavian 441
— Otto 175, 180, 252, 270, 448
— Rudolf 375
— Samuel 231
— Salomon 469
— Siegfried 238
— Wilhelm 169, 358, 389, 452
— Edl. v. Grünfeld Otto 147, 275
Fuchsberger Karl 466
Fuchsgelb Guido 160, 311
Fuchsig Ernst 445
Füchsl Karl 219
Fučik Karl 144, 322
— Milan 168, 326
Füger Franz 203
Fügi Emmerich 227
Fuglewicz Josef 153
Führich Karl 473
Fuhrmann Emil 444
— Eugen 205
— Franz 352, 430
— Heinrich 186, 315
— Martin 98, 485
Fuks Franz 194
Fulda Hugo 229
Fun Julius Wilhelm 369, 385
Funke Friedrich 216
— Julius 229
— Karl 449
Funkelstern Emil 208
Fünkli Karl 221
Fürbeck Leo 448
Furch Franz 199
Furlan Adolf 146, 251
Furlani Alois v. 215
— Attilius v. 473
— Ludwig 464
Furmankiewicz Anton 183, 340
Fürnberg Jakob 244, 432
Fürnschlief Anton 135, 245
Fürstratt Karl 444
Fürst Artur 169, 356
— Franz 109, 216, 426
— Josef 142, 185, 272, 391
— Leo 228
— Paul 169, 255
— Rudolf 465
Fürstbauer Thomas 195
Fürstenberg Emil Prinz 368, 391
— Karl Prinz zu 376
— Max Egon Fürst zu 372
Furtenbach Anton v. 154, 353
Fürth Edgar 227
— Jakob 375
— Julius 309, 437
— Karl 442
— Otto 442
— Rudolf 206
Fürthner Friedrich 187, 354
Furtmüller Maximilian 214
Fusiarski Karl 174, 332, 397, 400
Fuß Anton 42
— Ignaz 180, 241
Füssel Franz 261, 451
Fußenegger Erwin 153, 356
— Julius 214
Füßl Franz 206, 473
Futter Emil 136, 305
— Engelbert 141, 275
— Josef 135, 337
Fuxa Eduard 178, 270

G

Gaar Gustav 193
Gabler Franz 211
— Johann 140, 296
— v. Adlersfeld Hugo Ritt. 364, 398
Gabrič Franz 154, 347
Gabriel Alfons 28, 116
— Andreas 67, 484
— Ferdinand 44
— Friedrich 217
— Günter 140, 248
— Johann 166, 249
— Karl 139, 232, 278
— Leonhard 64, 425
— Robert 208
— Rudolf 206
— Siegfried 168, 250
— Theodor 48, 119, 195
Gabriele EH. 24
Gabriloni Alexander 140, 302
Gabryel Josef 469
Gach Alfred 223
Gądkiewicz Eligius 209
Gadner Johann 331, 416
Gadomski Stanislaus 152, 285
Gaerber Hans 225
Gagstätter Karl 292, 435
Gaigher Horaz 444
Gaiser Johann 443
Gajczak Stanislaus 161, 294
Gajewski Viktor 205
Galasso Anton 219
Galatti Johann Ritt. v. 373
Galbavy Anton 163, 279
Galen Hubert Gf. v. 376
Galeta Rudolf 142, 257
Galgótzy Anton 33
Galik Edmund 209
Galitzenstein Rudolf 164, 276
Gall Hermann 215
— Ludwig 202
Gallas Anton 230
Gallat Johann 470
Gallent Ernst 364, 388
— Franz 160, 347
— Rudolf 138, 313
Galli Johann v. 364, 393, 467
Gallia Emil 385, 478
— Norbert 190, 295
Gallina Anton 499
— August 465
— Dominik 357, 432
— Ottilio 474
Gallistl Artur 173, 258
Gally Ernst 329, 450
Galusek Hugo 196
Galuška Alois 222
Galuszka Ludomir 181, 334
Galuszkiewicz Medard 232
Galzigna Dojmo 473
— Johann 210
— Peter 440
Gamerith Friedrich 222
— Karl 466
Gamperling Karl 206
Gampp Friedrich 494, 501
Gamringer Karl 233
Ganahl Philipp 377
— Edl. v. Bergbrunn
— Alexander 369, 391
— — Maximilian 161, 240
Gańczakowski Zdislaus 183, 339
Gangberg Wolf 218
Gangbofner Wilhelm 231
Ganhör Karl 444
Ganu Franz 223
Gannay Johann v. 195
Gans Emanuel 204
— Hugo 333, 436
— Josef 43, 145, 225, 272
— Julius 128, 322, 441
Ganz Karl 304, 432
Ganzarolli Wilhelm 166, 249
Ganzwohl Ernst 226
Gapp Karl 164, 308
Garbas Franz 241
Garber Franz 216
Gärber Felix 207
— Karl 217
Gardecki Basyl 85, 486
Gärdtner Rudolf 221
Gareis Karl 184, 255
Gareiß v. Döllitzsturm Heinrich 87, 393, 416
Garkisch Anton 448

Digitized by Google

Garlik v. Osoppo
" Gustav Ritt. 373
Garnhaft Franz 470
— Josef 228
Gartenberg Ignaz 208
— Isaak 472
Gartlgruber Albert 179, 246
Gartner Georg 139, 263
— Josef 330, 451
Gärtner Adolf 172, 261
— Eduard 439
— Heinrich 243
— Karl 229
— Michael 48, 120
— Wilhelm 201
Gary Franz 159, 336
Gäsch Ernst 211
Gąsiorek Franz 185, 386
Gąsiorowski Rit. v. Korwin Napoleon 295, 436
Gasparin Philipp 171, 314
Gaspero Heinrich di 448
Gasser Josef 214
— -Steiner Franz 382, 477
Gaßebner Hermann 41
Gaßer Franz 132, 316
Gaßmann Josef 195
Gaßmayer Franz 144
Gassner Adolf 227
Gasteiner Paul 181, 456
Gaszyński de Gaszyna Artur 201
Gatnar Oskar 388, 419
Gatter Arnold 383, 433
— Ernst 463
Gatterburg Konstantin Gf. 373
Gattereder Matthias 157, 333
Gatterer Heinrich 196
Gaube Franz 497, 506
— Karl 210
Gaudernak Franz 178, 356
Gauglitz Maximilian 161, 246
Gauser Edl. v. Ganenfels Theodor 133, 369
Gauß Franz 132, 239
Gautsch v. Frankenthurn Edgar 130, 302
— — Gustav 492, 501
Gawacki Wilhelm 150, 204
Gawański Alexander 492, 507
Gawel Emil 179, 332
Gawlów Ignaz 240
Gayer Karl 190, 295
Gazda Anton 183, 312
Guzzari Gualtiero 180, 306
Gebath Theodor 443
Gebauer Anton 472
— Franz 363, 386
— Maximilian 39, 458
Geber Gustav 445
Gebert Bronislaus 161, 294
— Johann 198
— Sigismund 177, 294
Gebhardt Rudolf 194
Gebhart Alois 202
Geemen-Waldeck Edl. v. Waldried Vinzenz 374
Geez Karl Edl. v. 214
Gednorożec Johann 131, 296
Geduldiger Karl 192
Gedzinski Ladislaus 172, 335
Gefing Alfons 144, 269
Gegner Johann 27
Geiger Alois 387, 452
Geineder Benedikt 91, 314, 418
Geinsperger Ernst 473
Geiringer Gustav Gerson 207
Geisler Anton 200
Geißler Gustav 258, 417
— Viktor 167, 240
Geist Otto 202
— Thomas 422
Geistberger Leopold 201
Geitler v. Armingen Heinrich Ritt. 198
— — Josef Ritt. 208
Gelber Albert 149, 282
— Hersch 178, 304
— Josef 166, 294
Geldern Alfred v. 306, 390
— Kamillo v. 365, 390
Gellen Adalbert 178, 356
Geller Michael 286, 431
Gellert Johann 134, 269
Gellelich Ägidius 197
Gellinek Gustav 375
Gellis Siegfried 241, 431
Gelmini Maximilian v. 201
Gelpke Ernst 225
Gelse Gustav 475
Gemeinhöck Ludwig 135, 343
Gemeinhardt Alois 383, 452
Gemperle Viktor 142, 245
Genser Josef 147, 346
Gentilini Giuseppe 367, 433
Gentilomo Gjulio 466
Georg EH. 15
— Kasimir 152, 311
Georgi Franz 28, 114, 284
— Friedrich v. 35, 142, 145, 215, 519
— Karl 125, 351
Geosich Alfred 197
Geppel Josef 195
Geppert Robert 151, 240
— Rudolf 179, 332
— Wilhelm 495, 507
Geramb Rudolf Ritt. v. 127, 331
Gerbel Josef 184, 342
Gerber Alfred 229
— Artur 217
— Eugen 168, 300
— Hugo 416
— Josef 357, 432
— Julius 182, 312
— Otto 271, 431
— Richard 102, 207
— Rudolf 390, 436
— Viktor 207
Gerhardt Albrecht 222
Gerich Alois 168, 207
— Edmund 199
Geringer Johann 352, 429
Geriot Karl 231
Gerke Karl 335, 417
Gerl Alwin 225
Gerlich Friedrich 147, 275, 466
— Gustav 193
Gerlitz Artur 177, 246
Gerloni Mario 470
Germana Maria Theresia EH. 15
Germann Jakob 179, 304
Germela Raimund 151, 282
Gerngroß Robert 158, 300
Gernt Johann 130, 278
Gerschel Norbert 461
Gersik Oskar 221
Gerson Hermann 369, 392
Gerstel Wilhelm 224
— Ritt. v. Ucken Adolf 169, 356
Gerstenberger v. Reichsegg und Gerstberg Friedrich Ritt. 60, 119
Gerstenhöfer Franz 156, 267
Gerstenmayer Franz 230
Gersthofer Josef 164, 246
Gerstle Maximilian 375
Gerstmann Josef 144, 281
Gerstner Karl 371, 432
Gert Hugo 189, 329
— Josef 173
— Sigismund 231
Gertler Julian 208
Gertrude EH. 17
Gertscher Fedor 176, 317
Gerus Kasimir 296, 431
Geržabek Viktor 137, 274
Geržabek Theodor 420
Gerzner Leopold 295, 437
Gesang Bernhard 429
Geßner Heinrich 134, 275
— Karl 229
Getreuer Richard 155, 282
Getter Leon 156, 294
Gettlich Adam 286, 431
— Ladislaus 150, 285
Gentzhöck Albert 202
Gewinner Felix 445
Geyder Karl 168, 300
Geyer Eduard 233
— Friedrich 224
— Georg 211
— Josef 140, 296
— Julius 164, 279
— Otto 192
— Robert 116
— Viktor 173, 341
Ghedina Ferdinand 165, 246
— Guido 269
Gherardini Moritz 53, 113
Gherbetz Gottfried 144, 310
Ghetaldi Nikolaus de 180, 347
Giacomuzzi Johann 193
Giani Karl 195
— Richard 211
Gibale Otto 187, 241
Gibas Stephan 207
Giberti Artur 152, 240
Giebl Franz 183, 235
Giebultowski August 206
Giegl Albin 179, 344
— Anton 200
Gieler Robert 174, 338, 397, 404
Gierschik Johann 260
Gierth Heinrich 163, 323
Gierynowicz Andreas 220
Giesrau Theodor 211
Gilczewski Josef 144, 303
Gileček Richard 195
Giller Karl 139, 269
Gilles Emil 122
Gillhuber Othmar 202
Gilli Paul 129, 257
Gillich Leopold 303, 411, 419
Ginalski Stanislaus 466
Gindely Georg 208
Ginzberger Konrad 231
Ginzel Josef 166, 255
Ginzkey Alfred 376
Giovanelli Justus 471
Girardi Amadeo 183, 357
— August 186, 354
Girardis Christian 446
Girhartz Theodor 158, 242
Giriczek Friedrich 177, 344, 398, 403
Girsa Wenzel 296, 436
Girtler Rudolf 180, 353
Girtlschmid Johann 142, 352
Girzik rekte Jirzik Eduard 231
Gisela EH. 22
— Prinzessin von Bayern 9
Gisman Ferdinand 233
Gismann Karl 159, 332
— Othmar 138, 305

Digitized by Google

Giurović Artur 210
Givovich Nikola 212
Gižbert de Studnicki Julian 213
Gizowski Bruno 187, 268
Giżowski Wladimir 470
Giżyński Roman 288, 429
Glack Theobald 179, 332
Gladyszowski Stephan 187, 339
Glanenik Franz 167, 314
Glanz Abraham 241, 437
Glänzer Ignaz 51, 456
Glas Anton 52
— Ernst 157, 270
— Ludwig 191
— Otto 219
— Rudolf 161, 276
Glasar Rudolf 178, 232
Glaser Arnold 152, 344
— Ernst 160, 258
— Franz 193
— Gustav 155, 243
— Hermann 170, 341
— Hugo 479
— Josef 177, 185, 231, 265, 335
— Julius 214, 225
— Karl 167, 182, 258, 273
— Ludwig Freih. v. 378
— Siegfried 225
— Wilhelm 194
Gläser Hubert 201
— Konrad 185, 312
Gläsner vel Regen Alfred 471
Glaß Guido 170, 285
Glaßner Julius 229
— Paul 300, 432
Glatter Franz 166, 353
Glatzel Johann 142, 344
Glaubauf Ernst 218
— Friedrich 167, 240
Gleich Edl. v. Traunheim Hermann 326, 419
Gleisberg Friedrich 159, 317
Gleisner Arnold 141, 239
Glesinger Richard 202
Glessig Artur 165, 242
— August 159, 252
Glettler Georg 445
Glicha Engelbert 162, 356
Gliga Gabriel 150, 303
Glinšek Johann 159, 317
Glinski Johann 151, 240
Gliński Adalbert 242
Globočnik Franz 139, 305
— Johann 195
Glöckner Ernst 205
— Friedrich 52, 285, 412
Glodzinski Gustav 116
Glogau Rudolf 217
Gloger Josef 498, 506
Glos Anton 220
— Bohuslav 175, 282
Glossauer Anton 36, 114, 258, 411
Glotz Robert Ritt. v. 334
Głowacki Johann Ritt. v. 377
Glück Adolf 142, 305
— Emil 435
— Gustav 379
— Johann 233
— Ludwig 429
Glöcklich Eugen 221
Glückner Emil 165, 288
Glückziegel Hugo 440
Głuziński Thaddäus 464
Gmeiner Anton 135, 331
— Hermann 188, 309
— Josef 441
— Paul 354, 434
— Wilhelm 246
Gment Eugen 139, 249
— Ludwig 472
Gmey Franz 158, 258
Gniewosz v. Olexow Alexander Ritt. 368, 385
— — Wladimir Ritt. 370, 385
Gnirs Karl 173, 320
Gobanz Ferdinand 134, 248
— Otto 140, 248
Göbel Edmund 232
— Robert 219
— Wilibald 155, 311
Göbelt Josef 162, 264
Gobiet Armand 162
Gobl Karl 457
Gockel Josef 446
Gorzigh Ladislaus 438
Gödel Konrad 193
Gödl Ernst 219
— Otto 277, 433
Godlewski Emil 385, 432
— de Magna Gozdawa Godlewa Eduard 131, 248
Godlowski Alexander 443
Gödrich Eduard 498, 508
Goebl Emil 215
Goetzl Josef 170, 353
Göhler Gustav 219
Gohm Josef 368, 392
Göhry Ernst 220
Gołąb Stanislaus 163
Golachowski Ludwig 82, 484
Golań Johann 424
Golba Josef 176, 349
Gold Franz 80, 481
— Friedrich 174, 240
— Hugo 447
— Josef 180, 241
— Karl 75, 486
— Moritz 443
— Rudolf 142, 331
— Theodor 226
Golda Eduard 139, 328
Goldarbeiter Marzell 185, 252
Goldberg Hugo 242, 268, 491
— Karl 228
— Leib 217
— Rudolf 222
Goldberger Isidor 442
— Julius 205
— Leopold 221
— Maximilian 229
— Oskar 218
— Rudolf 228
Goldblatt Edmund 205
— Leopold 205
Goldenberg Leon 341, 450
Goldfeld Isidor 463
Goldfinger Albert 212
— Heinrich 177, 304
— Isaak 223
— Samuel 161, 291
— Simon 219
Goldfluß Nathan 174, 332
Goldfrucht Berl 443
Goldhammer Michael 465
Goldmann Eduard 43
— Hugo 443
— Karl 140, 307
— Rudolf 267, 434
Goldner Artur 155, 234
— Severin 445
Goldschläger Moritz 204
Goldschmid Hugo 376
Goldschmidt Alois 193
— Artur 271, 432
— Egon 161, 335
— Richard 253, 437
Goldschmied Jakob 164, 252
Goldstein Edmund 221
— Jakob 220
— Joachim 213
— Markus 84, 486
— Noah 444
— Siegfried 204
Gołębiowski Karl 443
Gołębski Kasimir 205
Goliath Leo 462
— Maximilian 168, 270
Goll Ferdinand 145, 331
— Friedrich 188, 247
— Johann 168, 267
Golla Rudolf 132, 257
Gollerstepper Simon 465
Gölles Franz 188, 318
Golli Franz 184, 250
Gollasch Anton 203
— Johann 189, 250
— Maximilian 138, 257
Gollitsch Eduard 449
Gollmann Franz 211
Gollner Ernst 194
Golsdorf Rudolf 212
Golwig Hugo 221
Gomann Konstantin 467
Gomansky Kamillo 142, 245
Gombač Franz 220
Gombrich Richard 222
Göpferd Emil 368, 383
Goppold Johann 442
— v. Lobsdorf Franz 147, 322
Gorecki Ferdinand 159, 344
Goreczka Ferdinand 73, 486
Görgey de Görgö et Topporcz Stephan 197
Gorgosch Anton 152, 297
Goričar vulgo Makse Josef 169, 303
Goričnik Johann 184, 317
Goritschnigg Johann 40, 459
Gorizzutti Rudolf Freih. v. 210
Görlich Franz 172, 264
— Wilhelm 217
Gormasz Gustav 374
Görner Josef 203
— Karl 226
Górniewicz Eduard 85, 463
Górny Johann 471
Górski Franz 191, 442
— Stanislaus 210, 416
Gorton Wilhelm 200
Goruk Simeon 181, 311
Gorzecki Rudolf 155, 332
Gospodnetić Franz 232, 408
Goßler Raimund 130, 239
Gostiša Josef 155, 317
Gostkowski v. Witoszowo, Witold Freih. 379
Gotthardt Adolf 213
Gottas Franz 160, 258
Gotter-Resti-Ferrari, Julius Freih. v. 208
Gottesmann rekte Wasylkowski Theodor 101, 484
Gottfried EH. 15
Göttinger Bruno 195
— Eugen 223
— Ludwig 220
Gottl August 231
Göttl Alois 128, 263
— Eduard 198
Göttlicher Adolf 388, 411, 415
— Otto 204
— Paul 168, 353
Gottlieb Emil 277, 435
— Hermann 172, 241
— Theodor 201
Gottlob Harry 164, 243
Gottschalk Leopold 93, 484
Gottschlich Albert 245, 451
Gottsteiu Josef 268, 433
Gottwald Anton 176, 304
— Franz 159, 270, 474
— Heinrich 465
— Maximilian 135, 266, 407

Digitized by Google

Gottwald Wilhelm 44
Götz Emil 378
— Franz 166, 216
— Moritz 45, 362, 388
— Otto 159, 314
— Roderich v. 218
— Rudolf v. 211
— Wilibald 179, 326
Götzel Adolf 183, 288
Gozani de St. Georges Johann Marq. v. 69, 484
Gözsy Valerius v. 232
Grabherr Peter 250, 453
Grablovic Josef 186, 317
Grabmayr Friedrich v. 221
— Leopold 166, 243
— Maximilian Ritt. v. 198
— Paul v. 205
— v. Angerheim Georg 224
Grabner Karl 204
— Silvester 175, 246
Gräbner Arnold 228
Grabowicz Andreas 198
Grabowienski Jan 160, 338
Grabowski Alexander 342, 436
— Eugen 224
— Siegmund 128, 302
Grabscheid Moses 439
Grabski Josef 208
— Peter 132, 257
Gradl Franz 182, 353
Graetz Viktor 157, 320
Graf Alois 224
— Anton 356, 318
— Edmund 208
— Franz 230, 479
— Friedrich 142, 355
— Heinrich 216, 440
— Hugo 220
— Karl 207
— Leopold 186, 315, 468
— Ludwig 219
— Max 166, 252
— Maximilian 389, 478
— Moritz 164, 243
— Robert 180, 241
— Rudolf 195
— Theodor 214
— Viktor 151, 204
— Wilhelm 223
Gräf Karl 352, 419
— Richard 201
Grafenauer Heinrich 176
Graff Anton Freih. v. 136, 346
— v. Pancsova Erwin 381, 496
Grafl Otto 157, 314, 396, 401
Gralewski Stanislaus 204
Gramatyka Adalbert 341, 429
Gramer Josef 234
Grande Rudolf 283
Grandi Emanuel 440
— Gaetano 438
— Richard 474
Granichstädten Emmerich 169, 353
— Johann 172, 241
Granow-Wodzicki George Gf v. 368, 381
Gränz Rudolf 315, 431
Graselli Emmerich 224
Grasern Edl. v. Strandwehr Hermann Ritt. 209
Grasmück Adalbert 152, 258
Graßberger Roland 441
Grasseli Prokop 205
Graßl Georg 195
Graßmück Rudolf 218
Grätz Bruno 368, 387
— Leo 369, 381
Gratze Vinzenz 140, 302
Gratzer Josef 183, 323
Grätzer Hugo 277, 431
Gratzka Josef 439
Graubner Viktor 161, 338
Grauer Alois 162, 288
— Bruno 243
— Emil 198
— Karl 95
— Nathan 291, 429
Gräven Heinrich 456
Gravisi Johann de 188, 253
Graziadei Heinrich 175, 253
Gredinger Wilhelm 208
Gredler Leonhard 139, 263
Greger Rudolf 274, 435
Gregor Emil 176, 341
— Gregor 193
— Johann 170, 261
— Josef 160, 282
— Rudolf 190, 253
— Edl. v. Paralskron Rudolf 476
Gregora Karl 440
Gregori Rudolf 462
Gregorič Johann 211
Gregorich Adolf 474
Gregorowicz Leo 59, 113
— Philipp 167, 303
Gregovič Milivoj 176, 306
Gregurich Amon Edl. v. 372
Grehs Egon 223
Greiderer Kassian 225
Greif Emanuel 213
— Otto 217
— Stephan 187, 315
Greil Alfred 344, 435
— Franz 226
Greilinger Karl 229
Greiner Ferdinand 137, 337
— Wilhelm 216
Greis Ladislaus 205
Greißing Johann 196
Grek Johann 381, 433
Grellepois Ludwig 469
Greugg Georg 232
Greuzner Adolf 264, 420
Gridl Franz 235
— Ignaz 376
— Max 179, 306
— Rudolf 369, 385
Griesbach Edwin 199
Grießbach Wenzel 75, 485
Grießer Tobias 30, 131, 245
Griessl Anton 142, 248
Griffel Moses 215
Grigorcea Alexander Ritt. v. 369, 381
— Johann Ritt. v. 368, 381
Grill Karl 208
Grim Franz 470
Grimm Alfred 186, 256
— Artur 160, 353
— Emil 159, 273
— Franz 140, 284
— Josef 30, 115, 160
— Julius 224
— Karl 128, 294
— Paul 197
— Rudolf 389, 478
Grimmer Isidor 44
— Richard 235
— v. Adelsbach Eugen 374
Grimminger Rudolf 142, 319
Grimus v. Grimburg Adolf Ritt. 471
— — Wilhelm Ritt. 180, 252
Grisogono Franz v. 253, 431
Grna Alois 60, 425
Groag Otto 222
Groag Robert 181, 282
Groák Friedrich 387, 434
Gröbner Anton 193
— Karl 442
Groch Johann 234
— Leon 167, 338
Grochowski v. Łubicz Kasimir 462
Grodecki Josef 203
Grodzicki Karl Ritt. v. 395, 404
Groer Johann 71, 484
Gröger Edmund 60, 484
— Hermann 173, 276, 397, 399
— Maximilian 199
— Otto 169, 255
Grogger Johann 190, 357
Grögl Friedrich 159, 300
Grögler Josef 44
— Karl 276, 412, 418
Groh Eduard 271, 433
— Franz 219
— Oskar 471
— Theodor 144, 284
Grohmann Arved 378
— August 232, 267
— Hermann 451
— Johann 240
— Karl 213
— Kurt 371, 383
— Max 168, 264
— Richard 378
Grohme Josef 179, 267
Grois v. Seinsberg Richard Ritt. 376
Grojer Andreas 475
Grolig Adolf 142, 352
Groll Leopold 234
Groman Kasimir 225, 435
Gromann Alfred 178, 279
— Rudolf 219
Grömer Franz 134, 242
Gromes Gustav 461
Groß Heinrich 209
Gröschel Hubert 497, 504
— Robert 144, 303
Groschup Engelbert 221
Groß Erich 225
— Alfred 133, 155, 334, 354
— Alois 116, 159, 228, 308
— Emanuel 216, 336, 446
— Ferdinand 378
— Friedrich 190, 298
— Isidor 213
— Jakob 167, 336
— Josef 377, 455
— Karl 444, 469
— Konrad 376
— Leo 179, 326
— Richard 339, 431
— Siegmund 445
— Wilhelm 48
— -Fligely August v. 470
Grossauer Karl 150, 344
Großauer Franz 131, 263
— Johann 132, 248
Große Hermann 229
Grosser Otto 241, 431
— Rudolf 227
Großer Adolf Ritt. v. 194
— Ernst 154, 243
— Wilhelm 209
Großkopf Heinrich 467
Großmann Anton 391, 453
— Albin 391, 478
— Alexander 160, 347
— Eduard 213
— Emil 170, 270
— Franz 29, 128, 322
— Richard 352, 429
— Stanislaus 231
Größwang Friedrich 447
Grosz Siegfried 442
Grotowski Josef 459
Grötzinger Heinrich 380, 430
— Julius 157, 392, 396, 399
Grubbauer Matthias 209
Grubeck Richard 157, 359, 462
Gruber Eduard 155, 270

Digitized by Google

Gruber Ferdinand 145, 148, 249, 352
— Johann 354, 432
— Josef 164, 209, 353
— Karl 152, 354
— Rudolf 197
— Wilhelm 220
— Edl. v. Rehenburg, Artur 131, 275
Grubišić-Rovilo, Simon 202, 417
Grubitsch Oskar 221
Grübler Felix 302
Grubmüller Josef 472
Gruczyński Franz 81, 485
Grudzewski Bernhard 389, 431
Grüll Ferdinand 159, 264
Grummich Friedrich 227
Grün Emanuel 75, 466
— Leopold rekte Lazar 442
Grünbaum Alfred 204
— Karl 179, 264
Grünberger Jeremias 206
Grünblatt Eduard 206
Grunel Jaroslaw 221
Grund Franz 137, 161, 234, 302, 306
— Josef 194
— Karl 201
— Wilhelm 170, 332
Grundei Johann 163, 243
Grundfest Robert 302, 388
Grundmann Ernst 187, 241
Grundner Johann 146, 249
Gruner Moritz 203
Grüner Bretislaw 224
Grunert Wilhelm 221
Grünert Josef 170, 267
Grünfeld Siegfried 206
— Viktor 352, 431
Grünhut Alexander 203
— Oskar 189, 289
Grünspan Herz 449
Grünwald Anton 225
— Artur 162, 273
— Franz 449
— Hermann 495, 501
— Josef 188, 336
— Karl 166, 317
— Paul 463
— Robert 166, 282
Grunzel Rudolf 223
Grünzweig v. Eichensieg Richard 172, 308
Gruß Adolf 223
— Stephan 233
— Wilhelm 261, 451
Gruszecki Alexander 60, 303, 414
Grycz Karl 180, 332
Gryf v. Czaykowski Josef Ritt. 309, 381
Gryksa Matthias 456
Grzędzielski Johann 463
Grzybowski Gregor 448
— v. Pruß Felix Ritt. 198
Grzywa Emil 28, 44, 491, 492
— Franz 166, 294
Gschliesser Franz 473
Gschöpf Eduard 193, 260
— Erich 164, 338
— Richard 184, 276
Gsela Franz 172, 273
Gsell Alois 180, 216
Gstattner Sebastian 189, 357
Gstettenhofer Josef 249, 430
Gstettner Laurenz 377
Gstir Edl. v. Starkbach, Leopold 134, 299
Gstöttmayr Johann 230
Gstrein Thomas 128, 351
Gsur Karl 240
Guba Franz 156, 246
Gube Rudolf 225
Guber Karl 29, 147, 272
Guberth Leopold 63, 455
Gučić Wladislaw 184, 252
Guckler Josef 221
Gudenus Ernst Freih. v. 379
— Erwin Freih. v. 368, 383
Gudra Franz 179, 267
Guetti Marius 182, 356
Guggenberg Paul v. 354, 437
Guggenthal-Schack Karl 185, 247
Gugger v. Staudach Hermann 214
Guggitz Alexander 415
Guha Edl. v. Ahnbach Karl 157, 323
Guhr Karl 182, 250
Gülcher Hugo 375
Gulz Otto 363, 392
Gumiński Boleslaus 187, 329
Gumovski Josef Ritt. v. 213
Gümpl Rudolf 152, 249
Gümpl Moritz 223
Günsberg Alfred 177, 314
Günsberger Siegmund 179, 252
Günter Gabriel 56
Günther Alfred 226
— August 171, 347
— Bruno 171, 300
— Friedrich 206
— Heinrich 141, 257
— Maximilian 207
— Paul 175, 285
— Rudolf 187, 271
— Wilhelm 372
— Edl. v. Kronmyrth Egon 447
— v. Ollenburg Ubald Ritt. 374
Güntner Johann 166, 240
Günzel Julius 199
— Maximilian 366, 380
Gunzer Ludwig 473
Günzig Moses rekte Moritz 443
Guozdenović Franz 207
Gurniak Oskar 375
Gurschner Gustav 227
Gürtler Franz 43
— Hugo 240
— Josef 28, 114, 260
— Julius 153, 273
— Ladislaus 152, 344
— Oskar 139, 205
— Otto 209, 462
— Theodor 498
Guschelbauer Rudolf 171, 270
Guschl Theodor 220
Gussich Paul Freih. v. 191
Gustin Emil 170, 317
Guth Hugo 98, 216, 335, 418
— Josef 233
— Theodor 479
— Wenzel 44
Gutherz Hermann 217
Gutmann Abraham 216
— Aladar 441
— Samuel 221
— Schlome 446
Gutowski Roman 194
Guttenberger Josef 203
Guttenstein Franz 163, 258
Guttey Ernst 178, 250
Guttmann Hugo 223
— Isaak 447
— Oskar 179, 270
— Otto 169, 303
— Rudolf 185, 327
— Salomon 93, 484
— Samuel Wolf 424
— Siegmund 209
Gutwald Karl 159, 347
Gutwinski Viktor 166, 329
Gužkowski Kasimir v. 262, 380
Guzmann Leopold 305, 384
Gvaiz Anton 206
Gwiggner Anton 216
Gwizdonik Johann 189, 329, 388, 402
Gwozdowa Jaworniecki Bolesław v. 473
Gwozdowicz Wladimir 461
Gylek Ignaz 37, 116

H

Haag Karl 150, 309
Haagen Gustav 139, 266
Haagn Ernst 163, 213
— Hermann 225
Haagner Konrad 203
Haala Adalbert 240
Haan, Eugen Freih. v. 378
Haarl Josef 342, 452
Haas Adolf 172, 294
— Daniel 220
— Eduard 96, 388, 417
— Emil 219
— Ernst 219
— Ferdinand 423
— Georg 198
— Gustav 441
— Josef 78, 127, 193, 244, 260, 437, 479
— Karl 234
— Matthias 466
— Viktor 365, 386
— Wilhelm 447
— Edl. v. Hasenfels Georg 367, 383
Haase Alois 376
— v. Wranau Artur 372
Haasz v. Grünenwaldt Kamillo 148, 189, 249, 250
Habdank-Dunikowski Stephan 370, 381
Habel Adolf 198
— Artur 29, 114, 320, 411, 414
— Julius 158, 308
— Ladislaus 195
Haber Nuchim 474
Haberda Albin 441
Haberditz Josef 29, 127, 266
— Wilhelm 37, 425
Haberer Walter 365, 388
— v. Kremshohenstein Johann 277, 432
Haberl Georg 142, 263
— Paul 153, 320
Haberleitner Edmund 213
Haberler Leopold Ritt. v. 213
Habermann Ferdinand v. 46, 120
Habersack Anton 208
Habětin Wenzel 185, 262
Habiger Karl 463
Habit Gustav 444
Habler Rudolf 142, 299
Hachila Josef 261, 430
Hackel Robert 155, 317
Häckel Wilhelm 125, 260
Harkenberg Hugo 129, 319
Hacker Amelius 152, 300
— David 446
— Ernst 200
— Franz 196
— Leib 175, 207
— Moritz 387, 432
— Wenzel 150, 258
Hackhofer Georg 209
— Theodor 379
Hackl Ferdinand 179, 300
— Franz 142, 257

Digitized by Google

Hackl Heinrich 163, 365
— Karl 135, 331
— Rupert 476
Häckl Anton 186, 323
Hackmann Nikolaus 389
Haczek Adolf 90, 116
Haczewski Leonard 188, 206
Hadaszczok Josef 130, 263
Häder Heinrich 202
Hadina Erwin 232
Hadler Friedrich 129, 302
Haduch Zdislaus 189, 334
Hadwich Leopold 303
Hadwiger Franz 160, 300, 495, 514
Hadziewicz Onufry 423
Haeckl Josef 144, 249
Haemmerle Oskar 193
Haerdtl Ludwig Freih. v. 376
Hafenbraedl Hafenbraedl Ernst 363, 396
Haffner Alfred 377
Hafner Alfred 352, 430
— Alois 199
— Anton 207, 219
— Josef 217
Häfner Gustav 185, 241
Haftel Moses 234
Hagauer Maximilian 493, 501
Hagel Josef 189, 210, 301
Hagen Karl 163, 246
Hager Franz 196
Hagler Anton 454
Hahn Bernhard 330, 434
— Ernst 225
— Felix 311, 429
— Friedrich 444
— Gustav 445
— Jakob 222
— Julius 214
— Karl 464
— Maximilian 165, 243
— Oskar 102, 258
— Rudolf 180, 304
— Theodor 4-2
— Wilhelm 224
Hahndel Otto 201, 435
Haichmann Oswald 185, 283
Haid Rudolf 221
— Tobias 47
— v. Haidenburg Gustav 204
— — Johann 214
Haidegger Johann 215
— Josef 354, 436
Haidenthaller Josef 439
Haidinger Maximilian 166, 243
Haidvogel Leopold 439
Hail Emanuel 180, 315
Haim Emil 448
— Josef 448
Haimann Anton 116
Haimberger Friedrich 368, 387
Hain Franz 439
— Gustav 196
— Rudolf 215
Hainbach Wilhelm 381, 478
Hainschwang Heinrich 146, 375
Haist Gustav 229, 426
Hajeck August 30, 115, 251
Hajek Anton 196, 486
— Karl 139, 151, 255, 272
— Markus 440
— Otto 170, 320
Hájek Josef 160, 258
— Karl 442
— Oldrich 391, 478
Hajnovsky Georg 157, 285
Hajný Josef 179, 201
Hak Gottlieb 212
Hala Eduard 163, 291
Hála Heinrich 183, 362
— Johann 100, 311, 417
Halama Josef 393, 478
Halbaerth Franz 404
Halban Heinrich Edl. v. 443
Halberstadt Robert 231
Halbich Rudolf 144, 254
Hälbig Franz 47
Halbmayr Ernst 256, 431
— Ignaz 38, 455
Halibej Stephan 188, 259
Halik Franz 37, 240, 417
Halip Aurelian 162, 303
— Theodat 156, 303
Halir Karl 135, 287
Halke Josef 78, 484
Halla Emil 202
— Karl 169, 270
— Ludwig 133
— Raimund 155, 294
— Robert 461
Halle Georg 161, 201
Haller Johann 182, 399
— Josef 243, 244, 247
— Karl 433
— Maximilian 229
— Edl. v. Hallenburg August 219
— — Josef 395, 405
— — Stanislaus 60, 121
— v. Raitenbach Karl 28, 116
Hallmann Rudolf 140, 272
Hallwich Hermann 216
Halma Adalbert 376
Halmschlager Eduard 125, 313
Halpern Ascher 151, 335
— Michael 170, 293
— Simon 285, 429
— rekte Kurg Zindel 184, 304
Halperson Josef 201
Halphen Ludwig 207
Halporn Ludwig 198
Halwa Ottokar 175, 353
Halzl v. Flamir Oskar Ritt. 475
Hamata Julius 228
Hambeck Franz 198
Hambock Alois 479
— Josef 86, 485
— Julius 86, 484
Hamburg Abraham 472
Hamburger Friedrich 158, 347
— Guido 222
— Otto 210
— Robert 231
Hamersky Richard 205
Hamlisch Maximilian 214
Hamm Franz 43
Hammel Maximilian 175, 326
Hammer Heliodor 217, 457
— Josef 50, 66, 140, 254, 307, 414
— Otto 495, 503
— Robert 205
Hammerl Johann 441
— Rupert 377
— Vinzenz 230
Hammerle Ferdinand 225
Hammerschall Franz 356, 451
Hammerschlag Jakob 443
— Jonas 205
— Richard 447
— Rudolf 439
Hammerschmidt Titus 175, 350
Hammerstein Johann Freih. v. 370, 391
— -Equord Josef Freih. v. 398, 389
Hampe Richard 375
Hampel Emanuel 393, 483
— Josef 78, 484
— Leo 221
— Rudolf 208
Hamperl Ferdinand 218
— Leopold 223
Hampl Alois 178, 332
— Anton 470
— Franz 185, 271
— Maximilian 206
Hamrle Gottlieb 187, 333
— Rudolf 467
Hanaček Emil 164, 258
— Hermann 156, 311
— Viktor 177, 279
Hanacik Alois 493, 502
Hanak Josef 473
— Julius 208
Hanak Emanuel 201
— Rudolf 141, 351
— Wilhelm 54, 322, 416
Hanamann Alexander 183, 317
Hanamann Anton 347
— Franz 223
Hanauer Karl 176, 350
Hanauska Rudolf 165, 300
Hanczakowski Josef 220
Hand Johann 288, 429
— Leon 341, 429
Handl Albert 190, 301
— Johann 163, 353
— Ludwig 306, 452
Handschmann Franz 175, 270
Handschuh Viktor 39, 116
Hanek Franz 159, 276
Hanel Josef 135, 182, 282, 286
— Karl 42
— Otto 176, 338
— Theodor 442
Haner Friedrich 190, 244
Hangel Georg 463
Hanika Franz 255, 429
— Oskar 147, 307
Hanikyř Josef 142, 263
Hanisch Alfred 168, 222, 270
— Franz 155, 300
— Gustav 142, 281
— Karl 225
— Ladislaus 175, 270
Hanka Franz 186, 265
— Josef 194
Hanke Artur 305
— Henrich 439
— Josef 186, 277
— Julius 75, 484
— Ludwig 179, 259
— Maximilian 28
— Richard 220
— Rudolf 220
— Wilibald 179, 264
Hanl Karl 470
Hanner Ferdinand 189, 301
Hann Emil 212
— Rudolf 226
Hannak Johann 196
Hannes Leopold 177, 341
Hanreich Ferdinand 144, 271
— Rudolf 223
Hansa Eduard 204
— Friedrich 446
Hansel Karl 43, 219
Hänsel Adolf 466
Hansmann Adolf 20, 127, 351
— Karl 62, 209, 352, 415
Hanstein Karl Freih. v. 372
Hanswenzl Rudolf 211
Hanszel Friedrich 443
— Hubert 157, 258
— Maximilian 231
Hantke Viktor 192, 282
Hantschel Franz 441
— Rudolf 179, 275
Hanuš Josef 157, 273
— Rudolf 184, 312
Hanusch Franz 177, 306

Digitized by Google

Hanusch Jakob 209
— Johann 136, 334
— Viktor 138, 316
Hanza Karl 403
Harack Alfred 271, 452
Haradauer Edl. v. Heldendauer Eugen 136, 290
— — Johann 135, 287
Harand Franz 497, 502
Harant Karl 216
Harantha Paul 144, 242
Harbauer Georg 413
Hardegg Friedrich Gf. 373
— zu Glatz und im Marchlande Josef Gf. 369, 389
— — Maximilian Gf. 377
Harden Martin 339, 432
Harder Siegmund 445
Hardt Theodor 379
— -Stremayr Karl Ritt. v. 369, 389
Härdtl Heinrich 211
— Josef 229
Hardtmuth Ludwig 255
Hardung Maximilian 194
Harhammer Johann 140, 293
Häring Vinzenz 265, 436
Haritz Johann 196
Harlas Franz 212
Harlaß Alois 139, 331
Harlender Eduard 182, 304
Harlfinger Richard 232
Harmach Josef 48, 428
Harmer Gustav 169
— Leopold 443
Harnisch Vinzenz 162, 264
Harnwolf Siegmund 200
Harpf Johann 442
Harra Josef 138, 337
— Karl 214
Hartel Wilhelm Ritt. v. 379
Harthan Josef 194
Hartig Albin 206
— Alois 133, 284
— Ferdinand 28
— Friedrich Gf. 375
— Jaroslaw 208
— Robert 211
Hartinger Karl 159, 314
Hartl Felix 189, 256
— Franz 172, 500
— Friedrich 569, 385
— Josef 217
— Rudolf 160, 356
Hartlieb Heinrich 495, 508
— v. Wallthor Moritz Freih. 27, 116
Hartmann Adolf 448
— August 224
— Eduard 227
— Gustav 371, 400, 448
— Heinrich 138, 281
— Rudolf 190, 295
Hartwig Ignaz 184, 282
— Viktor 139, 351
Harum Leopold 208
Harwot Johann 168, 272
Harv Josef 223
Hasa Franz 206
Hašak Josef 385, 478
Hasch Friedrich 27, 88, 125, 305
Haschke Johann 221
Haselbauer Richard 227
Haselböck Franz 200
Haselsteiner Leopold 228
Hasenberger Johann 195
Hasenöhrl Friedrich 378
— Heinrich 165, 266
— Vitold 185, 310
Hasert Rudolf 174, 356
Hasitschka Rudolf 176, 326
Haškovec Ladislaus 441
Haslehner Rudolf 131, 496
Haslinger Johann 145, 319
— Karl 159, 340
Haslmayr zu Grasseggg Johann Ritt. v. 377
Haslwanter Johann 223
Hassak Heinrich 196
Hassinger Hugo 168, 270
Hassler Jakob 173, 250
— Josef 190
Haßlfurther Alfred 174, 288, 397, 404
Haßler Josef 276
Haßlwanter Josef 221
Haßmann Karl 206
— Otto 448
Haßny Josef 181, 352
Hassold Franz 157, 257
Hasson Emil 200
Hasterlik Gustav 206
Hatschek Rudolf 469
Hatter Josef 216
Hattinger Andreas 435
Hatzy Alois 97
Hau Heinrich 203
Haubmeyer Ludwig 224
Hauck Richard Ritt. v. 155, 282
Handek Heinrich 221
— Karl 219
— Leopold 180, 315
— Maximilian 441
Hauenschield-Bauer v. Przerąb Eugen Freih. 193
Hauer Alois 467
— Ferdinand 187, 336
— Franz Ritt. v. 202
— Josef 186, 259
— Oskar 491, 508
Haug Robert 216
Haugwitz Karl Gf. 378
Hauk Otto 221
Hauke Adolf 135, 274
— Franz 217
— Norbert 157, 326
Hanke Rudolf 473
Hauler Vitalis 205
Haumer Leopold 318, 452
Haun Alfred 210
Hanner Emil 453
Haunold Anton 163, 347
Haupner Josef 159, 353
Haupt Maximilian 227
Hauptmann Emil 479
— Franz 181, 232, 315
— Kamillo 224
Hausbrandt Peter 158, 347
Hausenblas Franz 161, 282
— Josef 187, 280
Hauser Alfred 211, 373
— Alois 161, 270
— Artur 444
— Felix 378
— Johann 153, 301
— Julius 226
— Max 461
— Siegfried 475
— Viktor 472
Hauska Jaroslaw 72, 140, 255
— Leopold 177, 264
Hauška Leopold 116
Häusler Anton 447
— Johann 222, 493, 502
— Josef 491
— Kornelius 378
Hausmann Bernhard 387, 451
— Ephraim 161, 294
— Georg 327
— Judel 460
— Ottokar 223
Hausner Johann 156, 276
— Richard 139, 193, 203
Hausotter Alexander 462
— Franz 203
Haussmann v. Stetten — Stein unter Lebenberg Lanegg u. Greifenegg Gaston Freih. 161, 353
Hauswirth Emanuel 91, 481
— Otto 217
Haut Johann 142, 290
Hava Alois 466
Havel Ignaz 228
— Johann 186, 268
— Karl 91, 486
Havelka Johann 465
— Kamill 231
— Ladislaus 231
— Ottokar 145, 319, 427
— Roman 181, 311
Havlena Johann 185, 296
Havliček Johann 463
— Ludwig 170, 344
— Wenzel 144, 290, 292, 430
— Wladislaus 146, 299
Havlik Josef 208
— Viktor 219
— Wladimir 187, 295
Havlin Vinzenz 177, 278
Havliš Norbert 141, 272
— Raimund 171, 329
Havranek Georg 163, 327
— Ottokar 165, 270
Havránek Anton 208
— Franz 133, 302, 447
— Johann 221
Havrda Josef 462
Hawet Friedrich 114, 337
Hawelka Ferdinand 201
— Franz 180, 241
Hawlena Alfred 136, 290
Hawliček Josef 137, 328
Hawliczek Rudolf 231
Hawlik Karl 496, 507
Hawlin Johann 479
Hawran Josef 90, 485
Hawranek Eduard 180, 204
— Ludwig 200
Hawryluk Elias 183, 314
Haydn Julius 68, 246
Hayduk Karl 441
Hayek August Edl v. 443
— Gustav 176, 3 1
— Ignaz 174, 332, 397, 400
— Paul Edl. v. 169, 210
Haymann Robert 461
Häze Franz 152, 523
Hebenstreit Georg Ritt. v. 215
Hebing Ernst 186, 312
Hebsacker Anton 274, 452
Hecher Gustav 368, 391
Hecht Adolf 336, 481
— Alois 211
— Egon 169, 356
— Eugen 203
— Franz 465
— Josef 170, 270
— Ottokar 324, 446
— Rudolf 219
— Viktor 465
Hechter Karl 217
Hechtl Karl 315, 453
Hecke Wilhelm 210
Heckel Friedrich 188, 315
Heckmann Walter 204
Heczko Josef 161, 291
Hedrich Rudolf 176, 338
Hedwig EH. 17
Heeger Johann 473
Heerdt Karl 184, 309
Hegenbart Johann 252, 450
Heger Franz 226, 471
— Ignaz 183, 309
— Josef 78, 484
— Leopold 225
— Raimund 162, 320
Hégr Wenzel 158, 273

Hehl Friedrich 308, 430
Heibl Karl 221
Heicmann Emanuel 148, 287
Heide Franz 142, 251
— Friedrich 470
— Karl 157, 332, 381, 478
Heidecker Emil 154, 353
— Josef 207
Heidegger Alois 210
Heidenfeld Edmund 494, 502
Heider M ritz 129, 278
Heidl Josef 193
Heidler Heinrich 247, 437
— Josef 145, 343
— Karl 157, 323
Heidmann Alfred 495, 516
Heidrich Anton 130, 322
Heigel Franz 466
— Maximilian 225
Heik Jaroslav 159, 285
Heikenwälder Josef 159, 326
Heilich Franz 176, 276
Heilig Edmund 479
Heilinger Franz Edl. v. 131, 313
Heilmann Josef 169
Heilpern Johann 466
Heim Felix 222
— Karl 377
Heimann Eduard 157, 323
Heimroth v. Heßfeld Marian 220
Hein Adolf 210
— Friedrich 186, 256
— Hermann 219
— Oskar 44
— Siegmund 131, 266
Heinbach Emil 474
Heinböck Johann 480
Heindl Adalbert 442
— Josef 228
— Oskar 187, 345
— Richard 157, 353
— Rudolf 453
Heine-Geldern Maximilian Freih. v. 372
Heinemann Heinrich 210
Heinisch Alois 172, 288
— Amadäus 201
— Eugen 465
— Richard 167, 303
— Wilhelm 183, 241
Heinitz Ottokar 164, 273
Heinke Norbert 169, 279
Heinl Franz 190, 256
Heinold v. Udyński Emil Freih. 377
— — Karl Freih. 373
Heinrich EH. 24
— Ferdinand Salvator EH. 15
— Alois 253, 452
— Artur 201
Heinrich August 228
— Emil 149, 320
— Heinrich 229
— Karl 228
— Richard 445, 472
— Siegfried 110, 426
Heintschel Edl. v. Heinegg Alfred 173, 243
— — Felix 151, 261
Heinz Erwin 141, 257
— Franz 145, 355
— Gustav 205
— Johann 466
— Karl 199
— Rudolf 196, 472
— Wilhelm 128, 293
Heinzle Ämilian 223
Heisig Alfred 211
— Karl 174, 332, 397, 399
Heiß Alois 429
— Josef 233
— Theodor 461
Heißel Robert 229
Heißig Josef 141, 278
Heiszler Emil 224
Heiter Franz 168, 279
— Rudolf 140, 278
Heitz Heinrich 231
Heitzer Christoph 444
Heida Friedrich 203
— Ottomar 218
Hejny Wilhelm 365, 380
Hejsek Franz 139, 206
— Josef 102, 485
Hejtmánek Johann 175, 267
Heken Josef 96, 328, 415
Helbig Robert 243, 429
Helbok Engelbert 153, 351
Helcl Anton 172, 273
Helczyński Ladislaus 217
Held Artur 153, 285
— Franz 498, 502
— Richard 199
— Walter 165, 249
Heldenberger Vinzenz 211
Heldmann Rudolf Edl. v. 305, 386
Helene EH. 19
Helf Bruno 172, 291
Helfer Jakob 497, 508
— Karl 326, 450
Helgert Georg 498, 502
Hellebrand Ernst 179, 353
Heller Artur 185, 241, 271
— Ernst 177, 297
— Franz 29, 128, 183, 265, 275
— Friedrich 309, 385
— Hugo 225
— Johann 210
— Josef 223, 280, 300, 429, 433, 466
— Karl 163, 183, 221, 270, 332
— Leo 219
Heller Otto 157, 161, 273, 326, 342, 436
— Robert 294
— Rudolf 223, 438
— Siegfried 219
— Theodor 216
Hellin Egon 185, 241
Hellmann Ernst 370, 385
— Josef 317
— Otto 203
— Paul 369, 391
Hellmich Othmar 161, 240
Hellriegl Karl 395, 403
Hellwig Karl 155, 297
Helly Georg. Edl. v. 395, 406
— Karl Ritt. v. 439
Helm Eduard 212
— Friedrich 145, 169, 329, 331
— Georg 230
Helmberger Josef 170, 246
Helmer Josef 190, 253
Helmpacher Guido 213
Helpert Augustin 141, 328
Helversen Johann 128, 328
Hellwich Rudolf 229
Hemala Franz 164, 338
Hemerka Edl. v. Stammir August 377
Hemmrich Robert 217
Hempel Friedrich 183, 241
Hemzal Vinzenz 210
Henckel v. Donnersmark Alfons, Gf. 378
Hendel Josef 172, 324
Hendl Karl 189, 306
— Rudolf 142, 266
Hendrich Johann 217
— Otto 448
Hendrych Franz 168, 344
Hendrychowski Boleslaus 184, 297
Hengl Karl 208
Hengst Alois 142, 355
— Wilibald 191
Henhapel Oskar 377
Henisch Ignaz 192
Henke Josef 169, 252
— Rudolf 186, 252
Henn Kamillo 214
Hennet Leopold Freih. v. 368, 383
Hennig Eduard Ritt. v. 154, 255
— Ernst Ritt. v. 131, 251
Hennigs Georg 224
Henrich Karl 177, 323
— Leo 215
Henrici Ludwig 458
Henriette EH. 18, 24
— Maria Immaculata EH. 18
Henriquez Hugo v. 368, 389
Henschel Hugo 160, 317
Hentl Friedrich Ritt. v. 194
Hentschel Karl 222
— Robert 149, 317
Hepnár Franz 204
Hepner Franz 383, 436
Hepperger Johann v. 357, 435
— Karl v. 205
— Paul v. 207
— Peter v. 220
Heppner Josef 249, 451
Heran Heinrich 215
Herbatschek Maximilian 168, 338
Herbe Karl 147, 249
Herberstein Adalbert Gf. 375
— Heinrich Gf. 374
Herbert Marian 131, 290
Herbig Alfred 223
Herbinger Johann 147, 352
Herbrich Wilhelm 404
Herbst Bernhard 471
— Franz 188, 241
— Ludwig 470
— Viktor 444
Herczik Wenzel 116
Herdegen Ferdinand 233
Herdina Eduard 145, 266
Herel Josef 220
Herfurth Emil 228
Herget Anton 224, 307, 383
— Eduard 494, 501
— Heinrich Ritt. v. 194
Herkner Heinrich 221
Herling Ernst 135, 242
— Rudolf 97, 138, 331
Herlinger Leopold 224
Herlitze Franz 206
Herlt Franz 220
Herman de Valois Eugenius 179, 294
Hermann Alfred 390, 431
— Emanuel 196, 293
— Eugen 364, 386, 407
— Hugo 178, 241
— Josef 98, 455
— Karl 204
— Leo Ritt. v. 230
— Peter 470
— Stanislaus 366, 384
— Wolf 98, 487
Hermann Josef 213
Hermanovsky Emil 158, 258
— Karl 158, 273
Hermansky Franz 152, 285
— Vinzenz 471
Hermine EH. 21
Hermüller Leopold 211
Hermuth Alexander 207
Hernfeld Oskar 396, 435
Herold Alfons 144, 299
— Ferdinand 221
— Karl 191, 306
— v. Stoda Johann 492, 505
Herr Osias 232

Digitized by Google

Herring v. Franken-
dorf Ernst Freih.
369, 389
Herrmann Adolf 391,
452
— Anton 198
— Eduard 136, 296, 407
— Egbert 277, 431
— Emil 224
— Ferdinand 219
— Friedrich 176, 202
— Gottlieb 383, 477
— Gustav 309, 376, 437
— Heinrich 38, 387,
419
— Ignaz 54, 428
— Julius 169, 307
— Karl 207
— Ludwig 212
— Othmar 160, 243
— Otto 178, 288
— Richard 442
— Rudolf 162, 273
— Walter 169, 246,
396 401
— Wenzel 192, 213
— v. Herrnritt Rudolf
205
Herrnstadt Siegfried
241, 431
Herrscher Leo 172, 201
Hersch Julius 230
— Ludwig 195
Herschan Karl 221
Herscher Isaak 381,
434
Herschmann Albert
438
— Artur 152, 279
— Gustav 211
— Johann 259, 436
— Paul 461
Hertel Gustav 227
Hertig Othmar 426
Hertl Josef 160, 232
— Karl 462
Hertzka Josef 385, 434,
446
— Rudolf 202
Heruth Ladislaus 234
Herwerthner Heinrich
146, 266
Herwisch Hugo 128,
287
Herz Albert 280, 432
— Baruch 473
— Eugen 241
— Friedrich 226
— Gustav 169, 240
— Isaak 221
— Kamillo 133, 340
— Oskar 453
— Robert 259, 432
— -Fränkl Wilhelm
441
— v. Hertenried Karl
Ritt. 375
Herzberg Jakob 464
Herzel Wilhelm 377
Herzfeld August 203
— Maximilian Ritt.
v. 210
Herzhaft Leon 232
Herzig Alfred 157, 264
— August 294, 420
— Bertold 467
Herzig Johann 256, 434
— Josef 493
— Karl 226
— Salomon 441
Herzl Ludwig 447
— Maximilian 158, 240
Herzog Heinrich 2 2
— Oskar 471
Herzogenrath-Ame-
lung Robert 131,
325
Heschgl Josef 250, 435
Hescheles David 187,
345
Heschl Friedrich 447
— Karl 67, 487
— Robert 306, 432
Hesel Menale 85, 483
Hesky Egon 241, 436
Hess Alfred 188, 250
Heß August 115, 254
— Ernst 439
— Felix 226
— Johann 209
— Richard 140, 351
— Viktor 131, 254
Hesse Rudolf 176,
243
Heßler Jaroslaw 365,
382
— Ottokar 167, 207
Hetper Josef 472
Hettwer Johann 195
Hetzer Alfred 466
— Friedrich 226
— Julius 223
Heurteux Viktor 194
Heuschneider Otto-
kar 185, 268
Heyd Franz 195
Heydel Zdislaw Freih.
v. 201
Heydušek Anton 200
Heyrovský Karl 207
Heyszler Maximilian
194
Hezky Ludwig 186, 283
Hibl Franz 469
Hibler Otto 141, 352
— Richard 178, 353
Hickel Eduard 142, 206
Hiebaum Artur 441
Hiebel Theodor 445
Hiebler Wilhelm 446
Hieke Artur 142, 257
— Friedrich 321, 436
Hielle Alfred 368, 387
— Josef 116
— Karl 378
— Max 378
— Robert 227
Hierstand Anton 314,
450
Hieß Eduard 454
— Franz 368, 389
Hietsch Julius 162, 282
Hietzgern Georg 216
— Ludwig 217
Hietzker Johann 255,
451
Hikade Johann 77, 484
Hikl Johann 307
— Karl 453
Hilbert Kamillo 216
Hilbricht Alfred 175,
332
Hilczer Edmund 217
Hildegard EH. 19
Hilgenreiner Heinrich
447
Hill August 74, 485
Hillbrand Emil 231
— Ernst 230
Hille Karl 165, 326
Hillebrand Karl 201
Hiller Johann 376
— Josef 173, 243, 397,
400
— Viktor 231
— Wilhelm 373
Hillerbrand Karl 190,
247
Hilscher Alois 225
Hiltl Ernst Ritt. v. 134,
239, 407
Hiltscher Karl 230, 475
Himbertdroz Wilhelm
131, 351, 407
Himmel Karl 171, 291
— Maximilian 308, 451
— Otto 201
— Wenzel 141, 239
Himmelblau Jakob 446
Himmer Karl 151, 246
Hinner Robert 195
Hinterberger Alois
163, 306
Hinterholzer Karl 199
Hinterlechner Friedrich
171, 241
Hintermayer Rudolf
168, 243
Hintner Maximilian 446
Hipfinger Karl 151, 240
Hipp Johann 229
Hippauf Friedrich 242
Hipper Ludwig 138, 263
Hirch Anton 328
Hirmer Raimund 131,
328, 407
Hirsch Adolf 204
— Albert Edl. v. 379
— Alexander 204
— Anton 148
— David 105, 352, 416
— Emil Edl. v. 200
— Friedrich 152, 267
— Hugo 288, 434
— Isidor 167, 240
— Johann 93, 142, 319
— Julius 162, 314
— Kamillo 440
— Karl 371, 387
— Leon 475
— Leopold 131, 328
— Oskar 188, 286
— Otto 187, 309
— Philipp 182, 295
— Richard 158, 255
— Rudolf 170, 297, 443
— Siegfried 226
— Theodor 179, 246
Hirschbein Georg 170,
308
Hirschfeld Karl 108,
426
— Ludwig 440
— Richard 184, 309
Hirschmann Gustav 218
— Josef 162, 249
Hirt Friedrich 212
— Wilhelm 60, 344, 418
Hitschmann Emil 166,
240
— Heinrich 226
Hittmann Siegmund 473
Hitzigrath Ludwig 173,
282
Hladěna Johann 201
Hladik Johann 442
— Karl 214
Hladky Augustin 190,
318
Hladký Franz 181, 326
— Josef 176, 320
Hladt Rudolf 140, 242
Hlava Alexander 200
Hlavač Franz 225
— Karl 165, 297
Hlaváč Ludwig 180, 344
Hlavaček Josef 230
Hlaváček Franz 192
— Friedrich 167, 320
— Josef 220
— Karl 196
Hlavica Hubert 173,
320
Hlavica Johann 93, 485
Hlavsa Jaroslaw 142,
313
— Josef 421
Hlawatschek Maximi-
lian 236
Hlawaty Rudolf 168,
253
Hlawitschka Franz 144,
340
Hlebowicki Hierony-
mus 198
Hlinak Franz 154, 265,
451
Hlinák Engelbert 465
Hlinka Franz 279
Hloušek Johann 148,
311
Hložánek Eduard 205
Hluchy Johann 96, 485
Hluchý Franz 140, 334
Hnidey Viktor 207
Hnilica Gottfried 133,
290
Hnilička Miloslav 186,
321
Höbarth Johann 104,
484
Hoberlant Franz 170,
278
Höberth de Schwarz-
thal Anton 348, 434
Hobl Johann 144, 337
Hobler Titus 222
Hoblik Anton 154, 264
Hobza Anton 463
Hočevar Ignaz 142, 245
— Josef 202
— Kuno 163, 317
Hoch Anton 169, 314,
396, 400
— Gustav 214
— Karl 170, 344
— Stanislaus 145, 284
— Wilhelm 195
Hochberger August 207
Hochmann Friedrich
214
Hochmiller Lukas 389,
478
Hochmuth Josef 210

Digitized by Google

Hochsinger Karl 438
Höchsmann Adolf 445
— Ludwig 479
Hochstaedt Sigismund 172, 3 2
Hochstätter Georg 44
Hochstetter Artur Ritt. v. 439
Hochwald Maximilian 202
Hochweber Hermann 364, 380
— Konrad 163, 320
Hock Alexander 200
— Friedrich 219
— Paul 181, 309
Hockauf Johann 176, 356
— Josef 136, 239
Hocke Wenzel 151, 258
Hodek Gustav 462
— Zdenko 377
Hodel Jakob 195
Hodina Otto 142, 281
Hödl Roman 465
Hoegel Artur 148, 188, 355, 357
— Ernst 141, 299
Hoenig Eduard 453
— Franz 194
— Rudolf 220, 465
Hoering Gustav 225
Hofbauer Edmund 126, 382
— Ferdinand 147, 242
— Franz 187, 3 2
— Josef 228
— Karl 97, 370, 381, 426
— Leopold 136, 245
— Robert 4 9
— Rudolf 165, 260
— Wladimir 133, 343
Hofegger Franz 102, 3 3
Hofer Adolf 166, 243
— Anton 71, 187, 315, 485
— Eduard 35, 249, 414
— Franz 47, 232
— Josef 364, 366, 434
— Karl 498, 508
— Richard 144, 245
— Rudolf 204
— Viktor 136, 263
Höfer Franz 362, 384
— Johann 233
— Rudolf 137, 351
Hoff Heinrich 209
— Marian 234
Hoffer Augustin 166, 273
Hoffermann Rudolf 142, 325
Höffern zu Saalfeld Robert Ritt. v. 45, 134, 248
Hoffingott Armin v. 154, 353
Hoffman Isaak 178, 332
Hoffmann Adalbert 201
— Adolf 138, 319
— Anton 191
— Béla 199
— Bohuslav 159, 270
— Eduard 182, 267
Hoffmann Emil 190, 336
— Eugen 164, 338
— Felix 186, 315
— Franz 165, 353
— Friedrich 175, 303
— Gustav 188, 274, 464
— Heinrich 443
— Hugo 439
— Johann 148, 322
— Josef 82, 483
— Karl 104, 170, 188, 212, 259, 354, 422, 484
— Leopold 262, 435
— Richard 151, 3 2
— Rudolf 309, 431
— Theodor 137, 242
— Viktor 327, 452
Hoffmeister Ferdinand 159, 258
Hofhansl Franz 100, 138, 340
Hofherr Richard 228
Höfl Leopold 180, 279
Höflmayr Christof 338, 346
Hofmann Alois 199
— Artur 456
— Ernst 108, 425
— Eugen 203
— Franz 167, 188, 202, 261, 265, 396, 435
— Heinrich 60, 455
— Johann 181, 291
— Josef 158, 178, 2 5, 291
— Karl 187, 197, 205, 277
— Maximilian 447
— Paul 141, 313
— Richard 161, 264, 370, 387
— Siegmund 207
— Viktorin 234
— Wilhelm 189, 212, 357
— Wilibald 142, 299
Hofmeister Ernst 224
Hofmokl Kasimir 338, 457
— Sigismund 169, 311
Hofner Ernst 381, 452
Höfner Friedrich 445
— Karl 152, 335
Hofreiter Franz 206
Hofsaß Emil 361, 390
Hofstättner Friedrich Edl. v. 369, 387
— Walter Edl. v. 379
Högelsberger Karl 199
Höger Robert 449
Hogg Franz 183, 25
Högler Dominik 147, 249
Hohenauer Emanuel 130, 293
Hohenbruck-Schwäger Oskar Freih. v. 368, 392
Hohenlohe-Schillingsfürst Konrad Prinz zu 325
Hohl August 71, 484
— Franz 157, 264
— Paul 170, 246
Hohler Ämilian 164, 264
— Johann 191
Hohlfelder Andreas 230
Hohn Karl 471
Hoinkes Gustav 232
Hoisel Othmar 226
Hojdar Adalbert 142, 247
Hojnik Karl 157, 317
Hojný Franz 163, 323
Holan Ludwig 209
Holásek Johann 142, 316
Hölblinger Anton 177, 279
Holda Heinrich 175, 262
Holdorf Hans 379
Holec Paul 224
Holeček Anton 180, 202
Holejcha August 145, 322
Holešak Alois 230
Holeyšovsky v. Slavětin Jakob Ritt. 203
Holik Franz 156, 2 8
Holinka Richard 141, 251
Holitscher Arnold 439
Holl Heinrich 42
Hollander Michael 198
Hollaus Leopold 178, 335
Holle Friedrich Ritt. v. 184, 240
Höller Anton 209
— Franz 211, 451
— Georg 165, 213
Hollerer Peter 86, 485
Höllerl Wilhelm 222
Hollitscher Karl Edl. v. 377
— Wilhelm 225
Hollitzer Alois 160, 267
— Karl 368, 381
Hollnsteiner Paulinus 165, 300
— Wilhelm 230
Höllriegl Josef 187, 354
Höllrigel Karl 233
Höllrigl Friedrich 341, 431
Hollschek Karl 192
Holluba Heinrich 200
Holly Karl 76, 486
Holna Wenzel 178, 343
Holobek Karl 312, 452
Holoubek Adolf 135, 310
— Alois 188, 333
Holous Wilhelm 395, 399
Holub Alfred 289, 432
— Anton 205
— Edmund 445
— Heinrich 186, 321
— Johann 138, 322
— Josef 146, 228, 234, 263
— Ludwig 155, 208, 276
— Wenzel 494
Holubek Rudolf 148, 179, 260, 2 2
Holubiec Basilius 194
Holubowicz Kasimir v. 475
— Ladislaus 167, 297
Holubowsky Emil 374
Holweg Rudolf 214
Holy Josef 170, 273
— Wenzel 471
Hölzel Gustav 162, 273
— Maximilian 492, 512
— Richard 168, 344
Holzer Robert 155, 353
Holzgethan Melchior 57, 121
Holzhausen Adolf 203
Holzhey Josef 448
Holzinger Eduard 362, 390
— Josef 449
Holzknecht Josef 252
Hölzl Richard 357, 436
Holzlechner Josef 217
Holzleitner Hugo 173, 213
Holzner Alexander 155, 258
— Paul 157, 267
Homann Alois 439
— Eduard 306, 432
— Ludwig 357, 452
Homik Wladimir 179, 204
Homiuca Emilian 187, 304
Homma Johann 228
Hommel Eduard 134, 319
Honcák Christof 447
Hondl Emil 122
Hönel Artur 200
— Josef 468
Honetz Richard 221
Honheiser Franz 454
Honich Osias 443
Honig Josef 171, 241
— Paul 175, 323
— Oskar 211
Hönig Alexander 226
— Franz 43
— Friedrich 155, 270
— Julius 2 3
— Paul 183, 305
Hönigmann Ignaz 454
Hönk Johann 209
Honka Karl 216
Honl Otto 183, 256
Honsa Karl 181, 270
Honsig Christian 422
Honzik Adolf 321, 431
— Josef 203, 212
Hoor Ludwig 174, 332, 397, 406
Hopf Josef 219
Hopfen Samuel 289, 432
Hopfinger Max 189, 214
Höpfl Alexander 180, 245
Höpfler Ernst 142, 313
Höpp Josef 168, 329
Hoppe Emil 1 1, 240
— Julius 132, 351
— Paul 207
— Viktor 382, 418
Höpperger Johann 175, 250

Digitized by Google

Hora Franz 209, 441
— Josef 232
Horaček Franz 463
Horaczek Julius 472
Horak Anton 211
— Johann 144, 316
Horák Adalbert 202
— Anton 177, 335
— Bohumil 171, 306
— Dobroslav 381, 478
— Eduard 146, 343
— Erwin 441
— Eugen 162, 303
— Friedrich 383, 449, 478
— Johann 147, 266
— Josef 153, 240
— Karl 193, 225
— Ottokar 249, 430
— Richard 137, 281
— Wenzel 203
Horalek Eduard 471
Hořanek Josef 171, 332
Horbaczewski Edmund 59, 113
Horčička Georg 193
Hordliczka Ignaz 213
Horejsch Josef 216
Hořejší Johann 73, 483
Hořeňovsky Josef 172, 320
Horeschie Josef 202
Horgnier Norbert 142, 263
Hořinek Alois 472
— Karl 218
Horka Adolf 160, 258
Horký Franz 496, 506
— Karl 225
Hörmann Karl 142, 345
— — v. 211
— v. Wüllerstorf und Urbair, Ernst Ritt. 135, 337
Horn Friedrich 146, 263
— Heinrich 171, 338
— Josef 439
— Theodor 363, 388
Hornberg Friedrich v. 228
— Wilfried v. 141, 343
Hornek Rudolf 256, 453
Horner Emil 454
— Kajetan 69, 486
— Leopold 175, 300
— Otto 179, 205, 235
— Theodor 145, 254
— Wilhelm 450
Hörner Heinrich 202
Hornisch August 86, 136, 260
— Wilhelm 195
Hornstein David 304, 432
— Josef 202
Hornung Franz 179, 225, 294
Horny Franz 192
— Heinrich 169, 282
Horóbski Ignaz 202
Horodecki Karl 207
— Rudolf 208
Horodyski Nikolaus 220
— v. Maciejczak Nikolaus Ritt. 136, 206
Horoszkiewicz Kasimir 135, 287
Horowitz Anton 74, 258, 515
— Felix 161, 279
— Josef 83, 227, 290, 415
— Leon 472
— Moses 222
— Samuel 175, 338
Horr Moritz 216
Horrak Emil Edl. v. 41, 213
Horschitz Felix 154, 255
— Oskar 163, 240
Horsky Karl 165, 261
Horský Josef 233
Horst Julius Freih. v. 519
— Robert 231, 450
Horstmann Robert 370, 387
Hortig Rudolf 181, 264
Hortis Gottlieb 460
Hörtmayr Anton 29, 128, 310
Hörtnagl Franz 351, 432
— Johann 204
Hortstein Franz Edl. v. 53, 112
Hortwig Norbert 108, 426
Hörunter Eugen 463
Hörwarter Walter 190, 315
Horwitz Hugo 179, 300
— Paul 369, 381
Hosak Johann 205
Hosák August 212
Hosch Karl 172, 338
Hoschek Alfred 165, 276
— Franz 220
— Gustav 50, 281, 415
— v. Mühlheim Rudolf Ritt. 373
Höschl Karl 442
Hošek Josef 189, 271
Hoskowec Franz 180, 323
Hosp Josef 421
— — Edl. v. 496, 510
Hoß Franz 210
Haß August 210
— Leopold 28
Hössel v. Ehrenfels Karl 147, 260
Hossinger Karl 391, 475
Hossner Karl 247
— Ottomar 109, 426
Hostalka Konstantin 448
Hostan Alois 231
Hostiue Gregor 230
Hostiuk Eusebius 152, 291
Hostowsky Hermann 138, 322
Hoszard Ladislaus 378
Hoszeg Valerian 209
Hoszowski Andreas 181, 286
— Ignaz 154, 294
— Johann 168, 344
— Marian 178, 335
— v. Hoszow Viktor Ritt. 495, 507
Hottenroth Kornelins 442
Hottenstein Georg 466
— Ludwig 466
Hotter Philipp 378
Houdek Franz 216, 389, 478
— Jaroslaw 137, 287
Houka Karl 226
Houser Thomas 186, 292
Houska Franz 234
Houška Heinrich 190, 321
Hovanski Ewald 205
Hovora Rudolf 170, 306
Hovorka Heinrich 234
— Johann 89, 307, 416
— Josef 146, 200
Howicker Franz 159, 308
Howurka Anton 439
Hoyer Rudolf 133, 351
Hoyos Alexander, Gf. 368, 387
— Edgar Gf. 389, 389
— Friedrich Gf. 379
— Heinrich Gf. 379
— -Sprinzenstein Ernst Gf. 373
Hozer Johann 209
Hozhevar Anton 218
Hoznourek Johann 146, 303
Hraba Jaroslaw 181, 291
Hrabálek Franz 144, 343
Hrabě Stanislaus 196
— Viktor 140, 272
Hrachovina Franz 189, 312
Hrachowetz Gustav 365, 388
Hrád Adalbert 223
Hradecky Emil 219
Hradečný Jaroslav 385, 452
Hrádek Zdenko 142, 319
Hradetschny Richard 442
Hradetzky Viktor 163, 279
Hradezny Friedrich 130, 343
Hradil Raimund 156, 246
— Reinhard 225
Hrala Moritz 178, 288
Hranác Josef 167, 338
Hranička Josef 135, 260
Hranitzky Engelbert 495, 511
— Franz 215
Hrašovec Silvin 222
Hrausek Adolf 166, 264
Hrbač Franz 462
— Josef 184, 333
Hrbaček Ferdinand 151, 282
Hrbaczek Josef 379
Hrbek Franz 137, 334
— Johann 178, 335
— Otto 179, 314
Hrbenský Gustav 274, 451
Hrdina Johann 172, 282
Hrdliczka Hugo 215
Hrdy Hugo 171, 308
Hrebik Karl 231
Hrehorowicz Alex. 423
Hrit ovšek Johann 499
Hrnčíř Franz 461, 467
Hrodegh Anton 421
Hromada Adalbert 130, 275
— Emil 172, 341
— Josef 226
— Stanislaus 324, 434
Hromádka Franz 155, 344
Hromatka Ludwig 128, 313
— Otto 444
Hromátko Wenzel 79, 483
Hromek Eduard 142, 269
Hruban Richard 220
Hrubant Anton 196
Hrubeš Rudolf 458
Hrubesch Anton 147, 287
— Franz 139, 251
Hruby Gustav 175, 338
— Sergius 241
Hruby Anton 139, 260
— Emil 139, 213, 313
— Gottlieb 218
— Karl 222
— Miloslaw 204
— Wenzel 177, 262
Hruša Franz 132, 209, 407
Hrušák Wladimir 304, 784
Hruschka Adam 223
— Adolf 142, 325
— Artur 228
— Franz 391, 478
— Johann 373
— Josef 130, 254
— Leo 142, 352
Hruška Anton 160, 256
— Eduard 214
— Theodor 145, 325
— Wilhelm 142, 287
Hrussa Adolf 150, 258
Hryhorčrów Theodosius 83, 486
Hryzak Karl 433
Hub Karl 191
Hubad Johann 318, 437
Hubatschek Franz 365, 380
Hubczeńko Roman 463
Hubel v. Olengo Karl Freih. 48, 285, 416
Hübel Anton 144, 319
— Josef 166, 249
— Karl 224

Digitized by Google

Huber Albert 186, 357
— Alexander 158, 300
— Alois 148, 322
— Ambros 201
— Andreas 470
— Artur 215
— Ferdinand 130, 328
— Franz 57, 169, 199, 250, 429
— Hermann v. 154, 356
— Hugo 151, 129
— Johann 163, 192, 309, 446, 447
— Josef 366, 392, 466
— Julius 138, 242
— Maximilian 166, 201
— Oskar 493, 509
— Otto 163, 306
— Rudolf 177, 207, 288
— Sebastian 438
— Wilhelm 201
Hubert Salvator EH. 17
Hubik Josef 449
Hubinger Adolf 356, 430
— Raimund 227
Hubl Adam 203
Hübl Anton 207
— Gottfried 454
— Hugo 443
— Karl 217
Hubmer Heinrich 156, 249
Hübner Alfred 152, 320
— Alois 459
— Emil 207, 222
— Ernst 218
— Franz 166, 233, 314, 462, 479
— Friedrich 151, 347
— Gustav 176, 264
— Heinrich 164, 264
— Johann 249, 416
— Josef 218, 378
— Julius 209
— Karl 219, 230
— Otto 189, 233, 326
— Ottokar 159, 220
— Rudolf 164, 291
— Siegmund 201
Hübs Franz 214
Hübscher Karl 166, 255
— Theodor 232
Huck Karl 157, 317
Hückel Otto 221
Hucl Adam 210
Huczala Gustav 197, 331
Hude Josef 178, 317
Hudec Franz 277, 434
— Rudolf 295, 452
Huder Karl 144, 203
Hudetz Edmund 232
Hudovernig Josef 376
Hueber Franz 215
— Jakob 453
— Karl v. 444
— Oskar 159, 353
— Richard 495, 501
— Viktor 132, 351
Huebmer Karl 194
Huebner Otto 454
Hueter Alfred 228
Hüffel Ferdinand 376
Hug Rudolf 52, 131, 215
Hügel-Telgmann Gustav 223
Huger August 181, 259
Hugk August 231
Hujer Ludwig 224
Hukiewicz Konstantin 462
Hulcer Josef 175, 232
Huley Andreas 497, 515
Hülgerth Ludwig 135, 218
Hulimka Michael 151, 204
Hulka Franz 234
— Ottokar 378
Hülla Jaroslaw 446
Huller Rudolf 185, 323
Hüller Alfred 201
Hultier Otto 181, 301
Hulva Viktor 192, 282
Humbourg Eugen Ritt. v. 369, 385
Humenink Simon 182, 329
Homer Ignaz 217
Hummel Adolf 217
— Heinrich 169, 279
— Josef 166, 353
Hummer Johann 493, 504
— Karl 37, 273, 418
Humplik Franz 467, 207
— Johann 105, 352
— Vinzenz 206
Huněa Stephan 421
Hundhammer Ernst 185, 265
Hunna Rudolf 173, 258
Huntemüller Wolf 173, 258
Hupert Julius 286, 436
Hupfeld Max 166, 249
Huppenberger Emil 216
Huppert Alfred 190, 247
— Ernst 142, 307
— Leiser 285, 450
— Paul 241, 437
Hürsch Otto 377
Hurter Aman Josef v. 378
Hurth Viktor 365, 392
Husa Julius 221
Husák Karl 234
Huschak Franz 217
— Jonas 135, 348
Huschek Karl 161, 353
Huška Thomas 140, 209
Huß Franz 168, 335
— Oskar 156, 323
Hussa Josef 440
— Julius 168, 314
— Zdenko 232
Hussak Bruno 138, 328
— Karl 217
Hnsser Hugo 204
Husserl Johann 211
Hußlik Johann 136, 254
Huth Paul 443
Hutschnecker Leo 304, 431
Hütteger Richard 357, 435
Hutter Emil 204
— Franz 188, 241
— Friedrich 309, 435
— Ignaz 210
— Josef 116
— Richard 211
— Rudolf 298, 437
Hütter Franz 212
— Leopold 174, 246, 397, 401
Hüttl Franz 232
— Gustav 185, 327
Hüttner Friedrich 160, 324
Huttrer Jakob 167, 323
— Manfred 152, 308
Huyer Wenzel 216
Hvala Josef 208
Hybl Eduard 454
— Jaroslaw 228
Hybner August 167, 297
Hyden Emmerich 315, 438
— Jaroslaus 184, 330
Hyhlik Josef 154, 323
Hynek Karl 172
Hyža Franz 136, 355

I

Idec Johann 423
Igielski Ladislaus 145, 310
Igliczki Stanislaus 234
Ilgner Edmund 181, 301
Ilint Eugen 186, 304
Ilkow Emanuel 453
Illek Rudolf 168
— Wilhelm 154, 279
Illić Gustav 131, 278
Illics Peter 160, 347
Illner Franz 231
Ilnicki v. Sieniuszkiewicz Stanislaus Ritt. 496
Ilovar Franz 158, 320
Imber Michael 175, 341
Imhofer Richard 415
Immler Franz 233
Inama v. Sternegg Karl 223
Inchiostri Rudolf 184, 347
Indra Franz 170, 317
— Julius 234
— Karl 154, 279
— Richard 230
Indrasé Otto 210
Infeld Theodor Ritt. v. 160, 314
Ingerle Raimund 403
Inglitsch August 214
Ingrisch Franz 162, 276
Inerhofer Alois 160, 356
— Johann 445
Ingraf Georg 453
— Josef 219
Inochowsky Karl 152, 329
Interberger Paul 472
Inzinger Karl 213
Ipavitz Karl 447
Ipolt Friedrich 138, 307
Ippen Maximilian 165, 258
— Theodor 373
Irtweck Oswald 138, 299
Irmann Karl 223
Isabella EH. 19, 20
Isak Robert 192
Iserle Emil 221
Iskierski Julius 49, 113
Islitzer Pfös Josef 186, 354
Isop Alois 222
Isopescul Konstantin 227
Isotti Karl 227
Issleib Karl 163, 246
Istler Franz Edl. v. 195
Itterheim Rudolf 165, 323
Itz Edl. v. Mildenstein Julius 131, 260
Ivanissevich Nikolaus 133, 305
Ive Ferdinand 138, 313
Iveta Niko 187, 347
Ivon Oskar 185, 347
Ivonski Maximilian v. 471
Iwanowicz Stephan 468
— Theophil 178, 304
Iwanyszyn Theodor 101, 139, 343

J

Jablkowski Paul 420
Jablonka Anton 205
Jablonowski v. Grzymała Stanislaus Gf. 377
Jablowski Paul 382
Jachimski Heinrich 217
Jachymczak Franz 170, 332
Jachymiak Ludwig 220
Jaciów Nikolaus 444
Jaćka Wenzel 228
Jäckel Friedrich 167, 314
Jacker Otto 293
Jacob Guido 215
Jacobi Alexander 154, 267
— Anton 191
— Erich Ritt. v. 246
— Heinrich 197
Jacobs v. Kantstein Karl Freih. v. 60
Jacovița Alexander 225
Jacuna-Onyszkiewicz Konrad Ritt. v. 395, 405
Jager Johann 225
Jäger Franz 209
— Josef 228
— Martin 202
— Moritz 193
Jagić Nikolaus v. 347, 482

Digitized by Google

Jagielski Ladislaus 302, 380
Jagla Heinrich 196
Jagodić Franz 196
— Julius 494, 511
Jahl Johann 443
Jahn Alois 212
— Johann 457
— Otto 168, 276
— Ottokar 204
— Stephan 229
Jahnel Maximilian 215
Jahoda Anton 387, 478
— Karl 493, 506
Jainschag Franz 454
Jaitner Bruno 179, 344
Jakesch Artur 28, 57, 114, 331
Jaklin Ernst 391, 432
Jakob Maximilian 43
— Wenzel 28
Jakobe Josef 207
Jakobi Erich Ritt. v. 156
Jakoby Emil 231
Jakopp Josef 228
— Raimund 317, 430
Jakoubek Josef 188, 339
— Wenzel 168, 240
Jaksch August 232
— Gustav v. 28, 116
— Robert 231
Jakšić Athanas 493, 504
Jakubec Johann 56, 326, 479
Jakubiček Viktor 204
Jakubik Franz 221
Jakubowicz Wasile 202
Jakubowski Edmund 154, 285
— Faustin 213
— Friedrich 198
— Stanislaus 183, 341
Jambour Alois 453
Jamróz Kasimir 230
Jan Jakob 461
Jana Kasimir 198
— Siegmund 145
Janáček Alois 212
Janalik Alois 235
Janata Paul 169, 270
Janatka Emil 170, 261
Janauschek Karl 188, 202
— Theodor 142, 242
Janca Alois 463
— Gottfried 277, 436
Janczy Adalbert 109, 311
— Franz 444
Janczyk Stephan 325, 415
Janda Heinrich 56, 261, 419
— Rudolf 172, 270
— Wenzel 210
Jandera Ludwig 227
Jandesek Julius 28, 116
Jandl Alexander 465
— Peter 40, 460
Jandourek Franz 108, 426
— Johann 420
— Karl 356
Janeček Franz 179, 262
Janeczek Friedrich 441
— Julius 493, 506
— Rudolf 493, 506
Janek Johann 167, 267
Janeschitz Richard 496, 516
Janetschek Edwin 185, 323
Janežič Anton 225, 466
Janicki Julian 467
Janiczek Wladimir 29, 114, 275
Janik Leopold 161, 338
— Thaddäus 228
Janisch Andreas 144, 275
— Franz 194
— Johann 196
— Wilhelm 127, 325
Janka Ambros 158, 255
— Franz 214
— Gabriel 201
Jankiewicz Viktor 213
— Wilhelm 216
Janko Otto 178, 273
Jankó Hugo 174, 300
Jankovic Demeter 408
Janković Franz 446
Jankovitsch Josef 461
Jankowski Ernst 169, 285
— Wladislaus Ritt. v. 379
Jankowsky Hermann 206
Jänner Isaak 439
— Isidor 168, 338
Janota Ottokar 442
Janotta Maximilian 176, 304
Janoušek Fridolin 177, 258
— Leopold 176, 262
Janović Andreas 154, 347
Janovitzer Artur 217
Janowicz Dionys 479
— Hippolyt 183, 341
Janowitz Robert 174, 291
Janowski Benno 462
Janowsky Karl 473
Jansa Josef 95, 463, 483
Jansche Anton 230
Jansković Wladimir 200
Jansky Ferdinand 159, 255
— Karl 479
— Theodor 326, 451
Jánský Karl 226
Jantsch Heinrich 153, 267
Jäntschke Leopold 222
Janu Julius 201
Januschkowetz Norbert 314, 412, 417
— Wenzel 356, 450
Janusz Johann 461
Januszewski Johann 134, 284
Jany Josef 98, 487
— Rudolf 142, 260
Japp Hugo 218
Jappel Ernst 144, 310
Járay Alexander 152, 335
Jaritz Josef 219
Jarmer Johann 202
Jarmulski Kornelius 198
— Richard 373
Jarmuth Julius 219
Jarocki Peter 442
Jarolimek Christoph 204
— Ladislaus 167, 261
Jaroš Alois 267, 430
— Franz 174, 215, 262
— Johann 198
— Karl 170, 190, 270, 298
Jaroschka Jaromir 201
Jaroslawiecki Josef 223
Jarosz Sebastian 170, 298
— Viktor 132, 260
Jarsch Johann Ritt. 203
Jary Franz 96, 128, 328
— Stanislaus 190, 315
Jarzymowski Josef 369, 385
Jarzyna Titus 187, 336
Jaschek Josef 204
Jaschik Adalbert 191
Jasiček Justus 133, 260
Jasiński Anton Ritt. v. 135, 340
— Franz Ritt. v. 208
— Konstantin 205
— Stanislaus 436, 436
— — Ritt. v. 198
— Viktor 374
— v. Topór Sigismund Ritt. 152, 291
Jaškiewicz Jakob 496, 515
Jaskulski Kornelius 217
Jasniewski Bronislaus 462
Jasprica Iwan 187, 347
Jastrzębski Miecislaus 184, 341
— v. Ślepowron Johann Ritt. 204
Jauernig Emil 88, 485
Jaugustyn Stanislaus 446
Javurek Josef 168, 326
— Miloslaw 184, 323
Javůrek Boleslaus 366, 382
Jawecki Anton 226
Jawornik Karl 187, 289
Jaworowski Anton 87, 483
— Ladislaus 160, 294
Jaworski Boleslaus 383, 457
— Julian 474
Jaworzik Albert 216
Jaxa-Bobowski Josef Ritt. v. 195
Jazbec Karl 91, 483
— -Schaffenrath Oskar 141, 248
Jabautzke Josef 146, 263
Jechl Karl 136, 307
— Martin 181, 243
Ječminek Viktor 227
Jedek Robert 464
— Theodor 178, 264
Jedlička Franz 213
— Heinrich 220, 494, 505
— Jaroslav 171, 261
— Kamillo 385, 477
— Michael 262, 434
— Vinzenz 186, 246
— Wilhelm 186, 327
Jedlitschka Ernst 232
Jędrkiewicz Zeno 204
Jędrzejowski Johann 205
— Kasimir 470
— Rudolf 190, 295
Jeglič Maximilian 217
— Rudolf 92, 317, 416
Jeglinger Hugo 29, 116
Jeglitsch Anton 153, 249
Jelec Ferdinand 188, 262
Jelen Josef 173, 308
Jeleň Siegmund 130, 284
Jelinek Adolf 162, 335
— Anton 225, 372
— Bohuslaw 365, 384
— Břetislaw 317, 450
— Emanuel 462
— Franz 205
— Gottlieb 222, 479
— Hermann 132, 248
— Jaroslaus 190, 321
— Johann 234
— Josef 292
— Karl 214, 478
— Michael 152, 303
— Richard 194
— Rudolf 194
— Wenzel 164, 329
Jell Emil 379
Jellen Karl 203
Jellenik Siegfried 445
Jellinek August 144, 245
— Edmund 224
— Friedrich 159, 279
— Gustav 204
— Hugo 164, 320, 453
— Ignaz 480
— Julius 312, 434
— Ludwig 213
— Rudolf 166, 240
— Samuel 289, 431
— Siegmund 454
— Wenzel 492, 501
Jelonek Bruno 154, 333
— Eugen 206
Jelowicki Alexander 368, 385
Jelušić Anselm 190, 333
Jemelka Josef 224
Jenčik Franz 321, 435
Jenisch Johann 61, 122
— Karl 201
— Rudolf 389, 433
— Edl. v. Altfeld Paul 376
Jenko Rudolf 190, 357
Jenner Franz 459
Jenny Wilhelm 193
Jent Karl 128, 454

Jentsch August 183, 309
— Friedrich 225
— Hugo 159, 267
Jeřabek Anton 233
— Gottfried 181, 291
— Johann 180, 323
— Josef 165, 191, 335
— Karl 182, 333
Jereb Franz 170, 317
— Josef 132, 343
— Paul 461
Jerie Adolf 203
— Karl 369, 378
Jerne Otto 190, 318
Jeršinović Anton 152, 249
Jerusalem Georg 158, 326
— Max 445
Jeschke Karl 195
Jesiunu Isidor 150, 313
Ješovnik Felix 146, 249
Jesser Hubert 387, 417
— Moritz 125, 239
Jessernigg Gustav 138, 242
Jeßl Emanuel 211
Jeßler Rudolf 151, 338
Jeuthner Johann 140, 248
Ježek Franz 146, 355, 453
— Josef 141, 160, 249, 309
— Rudolf 136, 290
Ježowski Severin 177, 297
Jičínský Jaroslaw 216
— Ladislaus 440
Jihn Edl. v. Solwegen Friedrich 61, 112
Jilek Anton 153, 288
— Josef 444
— Rudolf 252
Jilke Rudolf 396, 399
Jilly Ludwig 159, 311
— Theodor 309, 432
Jina Ladislaus 213
Jindra Emilian 186, 323
— Friedrich 43
— Karl 144, 260
Jindrich Wenzel 153, 276
Jira Franz 221
— Josef 220
Jiránek Karl 442
Jirásek Alfred 208
Jirasko Zdenko 145, 272
Jirecek Bohuslav 463
Jirka Alois 494, 503
Jirkovsky Josef 385, 389
Jirku Heinrich 165, 332
Jiroš Karl 158, 2 8
Jiroušek Josef 179, 320
Jirsa Franz 175, 308
Jirsch Gustav 466
— Philipp 202
Jirsik Gabriel 212
Jiskra Karl 195
Jizba Emanuel 161, 261
Jobb Anton 153, 356
Jobst Johann 135, 343
Jöbstl Josef 132, 310
Jochmann Andreas 214
Jodas Wilhelm 141, 269
Joessel Eugen 158, 326
Johann Baptist EH. 23
— Nepomuk EH. 13
John Adolf 320, 378, 420
— Anton 170, 320
— Emmeran 179, 259
— Konrad 51, 122, 130, 293
— Wilhelm 442
— rekte Jaun Karl 169, 250
Jokits Peter 448
Joki Benno 201
— Ernst 155, 258
Joksch Josef 35
— Wenzel 142, 328
Jolles Oskar 222
Jollet Franz 200
Joly Edgar 378
Jonak Friedrich 195, 501
— v. Freyenwald Gustav 46, 111
— — Richard 28, 216
— — Wolfgang Edl. v. 147, 239
Jonas Anton 185, 244, 280, 453
— Emil 170, 311
Jonás Josef 188, 345
— Karl 470
Jordan Alois 206
— Josef 209
— Karl 219
— Kasimir Ritt. v. 466
— Paul 199
— Rudolf 156, 228, 329
— Wilhelm 474
— -Rozwadowski Konstantin 157, 341
— -Stojowski Ritt. v. Trąba Stanislaus 364, 382
Jordán Gottfried 429
Jordis v. Lohausen Kamillo Freih. 205
Jörg Franz 96, 484
Jory Oskar 135, 272
Josef EH. 12, 21, 22, 25
— Ferdinand Salvator EH. 15
Josefly Josef 214
Josefowicz Anton 172, 344
Josefsthal Abraham 207
Josép Michael 494, 502
Joß Ernst 173, 291
Joßt Eugen 140, 313
Jost Hugo 152, 240
— Valerian 181, 291
Jošt Franz 229
— Rudolf 190, 357
Jouza Alois 449
Jovan Johann 422
Jovanović Viktor 164, 246
Józefczyk Thaddäus 332, 429
Juch Heinrich 230
Juch Johann 144, 343
— Otto 156, 338
— Viktor 227
Judenhofer Maximilian 223
Judex Matthias 125, 328
Juer Saul 161, 311
Jug Miljko 146, 305
Juhre Zeno 480
Julinek Bohuslaw 201
Julka Karl 216
Jung Adolf 93, 320, 415
— Ferdinand 246
— Franz 303
— Georg 307
— Gustav 185, 283
— Rudolf 85, 137, 206
— Viktor 205
Jungbauer Adalbert 183, 323
— Anton 194
— Raimund 423
Junger Franz 441
Jünger Johann 161, 228, 311
Jungfrau Riven Leib 497, 507
Jungl Anton 203
Jungmichl Hermann 174, 338
Junge Franz 139, 310
Jungreithmayr Christian 231
Jungwirth Anton 422
— Eduard 140, 254
— Ignozenz 230
— Max 466
Junk Ernst 108, 408, 409, 426
— Georg 185, 341
Junker Richard 215
Juppe Ernst 162, 273
Juranek Ernst 153, 288
— Rudolf 156, 279
Juránek Franz 187, 292
— Josef 188, 347
Jurasky Theodor 142, 319
Jurasz Stefan 423
Jurcev Giuliano 306, 433
Jureczek Karl 382, 459
Juren Julius 182, 324
Jurewic Zenon 155, 285
Jurinka Josef 441
— Maximilian 146, 255
Jurke Karl 50, 121
Jurkiewicz Demeter 182, 326
— Marian 463
— Matthias 228
— Michael 176, 297
Jurkovic Franz 140, 346
Jurman Karl 134, 245
Jurnečka Johann 181, 311
Jurše Lorenz 469
Jury-Stowski Nikolaus Ritt. v. 231
Jusko Josef 423
Jussel Vinzenz 189, 354
Just Alois 160, 273
— Anton 234
— Emil 137, 256
— Friedrich 153, 264
Just Franz 216
— Johann 205
— Josef 215
— Karl 211, 301, 453
— Rudolf 178, 282
Justin Felix 229
Justitz Ernst 167, 320
— Siegfried 441
Jütting Anton 229
Jüttner Friedrich 227
Juva Wenzel 161, 335
Juvancic Anton 147, 346
Juźwiak Michael 424

K

Kaar Felix 465
Kaaserer Anton 497, 504
Kabatnik Anton 137, 316
— Rudolf 210
Kabátnik Karl 198
Kabela Richard 188, 283
Kabrel Adolf 470
Kacer Ottokar 244, 437
Kačerovský Franz 205
Kacic Bogumil 142, 254
Kačirek Josef 146, 340
Kaczanowski Kasimir 216
Kaczkowski Markus 480
Kaczor Michael 140, 242
Kaczyński Stanislaus 443
Kadavy Anton 189, 357
Kadečka Ferdinand 161, 285
— Josef 172, 267
Kaden Witold 158, 285
Kadeřabek Wenzel 226
Kaderschafka Johann 176, 255
Kadich Edl. v. Pferd Heinrich 375
Kadlec Eduard 186, 271, 471
— Ferdinand 189, 260
— Johann 77, 227, 273, 417, 447
— Josef 152, 285
— Ludwig 153, 334
— Wenzel 128, 284
Kadletz Heinrich 440
Kadner Wenzel 175, 341
Kadunec Franz 187, 318
Kafler Johann 465
Kafka Adolf 110, 426
— Alois 147, 272
— Ferdinand 362, 386, 410
— Franz 152, 307, 261
— Ignaz 206
— Karl 189, 271
— Robert 206
— Wenzel 446
Kafonek Ferdinand 218
Kahabka Gottfried 131, 319
Kahane Markus 440
Kahl Anton 450

Digitized by Google

Kahle Ladislaus 70, 486
— Otto 99, 485
Kahler Adolf 349, 433
— zu Lanzenheim Emmerich v. 198
Kahlig Alois 142, 239
— Isidor 198
Kahn Franz 167, 332
— Matthias 148, 325
Kahrer Franz 52, 133, 254
Kaiganic Oskar 166, 243
Kail Franz 259, 437
— Richard 224
Kailer Franz 162, 323
Kailich Franz 196
Kaim Heinrich 246, 420
Kaindel Anton 466
Kaindl Michael 136, 281
Kainradl Josef 224
— Leopold 240
Kainrath Anton 495, 512
— Josef 226
Kainz Maximilian 466
— -Biendl Anton 369, 387
Kaiser Adolf 226
— Bertold 151, 323
— Eduard 222
— Ernst 212
— Franz 68, 484
— Friedrich 165, 208, 471
— Karl 67, 485
— Michael 180, 256
— Richard 136, 201, 317
— Rudolf 142, 310
Kaiserfeld Paul, Ritt. v. 169, 300
Kaisler Anton 465
— Josef 154, 184, 282, 309
Kajdas Josef 423
Kakač Robert 136, 340
Kálal Bohuslav 144, 249
Kalamuniecki Emil 420
Kalan Franz 166, 249
Kalbač Anton 185, 321
Kälbl Alfred 175, 279
Kalcher Lorenz 106, 485
Kalek Franz 164, 317
Kalda Josef 220
Kalenda Johann 314, 430
Kalenský Emil 147, 208
Kales Adalbert 74, 135, 263
Kalhous Rudolf 55, 122, 138, 340
Kalicki Stanislaus 423
Kalina Josef 177, 207
— v. Jaethenstein Johann 146, 257
— — Karl 142, 239
Kalinowski Ladislaus 168, 285
Kalister Franz 213
Kaliszczak Anton 182, 341
Kalita Johann 232
Kalivoda Bořiwoj 221
— Karl 211
Kałkowski Josef 479
Kalla Josef 109, 276
Kaller Emanuel 303
Kalliány v. Kalyan Josef Freih. 135, 331
Kallina Theodor 208
— v. Urbanow Emilian Freih. 222
Kallir Isaak 473
— Ludwig 246
Kalliwoda Konrad 210
Kallus Johann 184, 336
Kalmann Alfred 250, 444
— August 210
Kalmár Marian 167, 332
Kalmutzki Alexander Ritt. v. 178, 314
Kaloc Alois 168, 335
Kalous Karl 213
Kalouš Ulrich 180, 262
Kalousek Jaroslav 190, 306
Kalser Franz 484
— Günter 150, 356
— Josef 203
Kaltenbach Rudolf 168, 309
Kaltenbäck Leo 156, 356
— Viktor 462
Kaltenbrunner Georg 156, 242
— Johann 186, 321
— Maximilian 144, 251
— Oskar 302, 436
Kaltneker Artur 142, 239
Kalus Ludwig 445
Kamarad Wenzel 383, 478
Kamenarović Ciro 182, 347
— Triphon 232
Kamieniecki Leon 176, 304
Kamiński Leon 169, 291
— Ludwig 156, 2 5
— Roman Ritt. 228
Kamitz Vinzenz 168, 317
— Wenzel 214
Kamm August 201
Kammerer Emil 164, 300
Kammerlander Ernest 145, 239
— Franz 142, 346
Kammler Johann 201
Kamper Viktor 30, 458
Kämpf Anton 220
Kamprath Robert 330, 434
Kamptz v. Dratow Hermann 28, 115, 380
Kaňak Matthias 77, 484
Kanc Paul 318, 433
Kanda Anton 194
Kandler Franz 199
Kaněra Franz 440
Kania Josef 90, 484
Kaniak Johann 76, 485
Kanik Franz 119, 409
Kanitz Norbert 439
Kankovský Alois 162, 329
Kunkowsky Rudolf 185, 244
Kann Alfred 169, 259
— August 211
— Maximilian 210
— Robert 183, 399
Kański Ladislaus 225
Kantor Artur 166, 279
— Emil 231
— Eugen 178, 273
— Kasimir 150, 294
— Maximilian 156, 270
Kantz Johann v. 116
Kapeller Karl 95
Kapellner Maximilian 445
— Moritz 286, 435
Kapelusch Markus 214
Kapelusz Maximilian 342, 435
Kapfer Moritz 222
Kaplan Emanuel 186, 271
Kapłański Bronislaus 211
Kaposi Richard 379
Kapp Adolf 205
Kappel Franz 471
Kappelmacher Albert 155, 285
— Josef 225
Kapper Ferdinand 61, 428
— Friedrich 438
Kapral Anton 217
Kapralik Julius 151, 303
Kapsamer Georg 444
Kapusciński Johann 235
Kapustka Josef 186, 289
Kara Johann 161, 326
Karabaczek Ernst 190, 301
Karabanowski Michael 403
Karaisl v. Karais Franz Freih. 134, 337
Karajan Emanuel Ritt. v. 213
— Ernst Ritt. v. 354, 431
Karaman Wladimir 213
Karas Heinrich 289, 435
— Jaroslaw 441
— Johann 208
Karasegh Emil 209
Karasek Franz 183, 327
— Rudolf 201
Karásek Alois 170, 311
— Anton 165, 288
— Karl 142, 251
Karba Josef 305, 451
Karbaš Rudolf 233
Karchesy Adam Edl. v. 218
— Alexander Edl. v. 151, 287
Kardasch Gregor 151, 344
Kareis Wladimir 168, 320
Karel Josef 448
Karell Walter 330, 431
Karesch Josef 204
Karetta Josef 150, 255
Karg Emil 160, 323
— Josef 178, 341
Karger Emil 74, 485
— Gustav 141, 305
— Wilhelm 464
Kariger Adolf 178, 286
Karkoschka Josef 170, 329
Karl EH. 18, 26
— Albert EH. 19
— Albrecht EH. 20
— Ferdinand EH. 19
— Franz Josef EH. 11
— Ludwig EH. 10
— Salvator EH. 16
— Stefan EH. 20
Karl Alexander 227
— Josef 454
— Karl 465
— Wenzel 157, 332
Karlik Franz 379
— Karl 427
— Theodor 137
Karlińsky Anton 229
Karlovatz Emil 225
Karmann Edmund 145, 290
— Ladislaus 83, 125, 290
Karmazin Josef 165, 258
Karmel Maximilian 151, 285
— Samuel 196
Karner Anton 208, 465
— Arnold 214
Karniewski, Thaddäus Ritt. v. 373
Karolina EH. 12, 14
— Königin von Sachsen 12
— Augusta EH. 14
— — Kaiserin 13
— Maria Immakulata, Prinzessin von Sachsen-Coburg und Gotha 17
Karpellus Josef 131, 325
Karpen Julius 443
Karpf Karl 135, 278
Karpierz Emil 279, 451
Karpiński Adam 235
— Alfons 181, 339
— Franz 215
— Sigismund 188, 336
Karplus Hermann 370, 385
— Hugo 214
— Johann 222
Karpner Viktor 233
Karras Ludwig 144, 266
Karrer Robert 218
Karreß Eduard 126, 302
Karschulin Josef 150, 258
Karstulović Johann 164, 306
Kartin Emil 441
— Franz 448
Karzel Karl 184, 336
Käs Alfred 154, 282
— Ludwig 170, 255

Digitized by Google

Kasal Rudolf 29, 128, 257
Kasalický Alois 402
Kasch Ignaz 191
Kascheureuther Franz 492, 504
Kaschnitz v. Weinberg, August Ritt. 35, 455
Kaschte Wenzel 215
Kaše Albrecht 154, 258
— Johann 189, 262
Kaser Eduard 442
Kaspar Emil 366, 386
— Franz 202
— Rudolf 198
— Viktor 455
Kaspar Adolf 109, 426
— Franz 172, 317, 446
— Josef 378
— Zdenko 369, 387
Kasparek Felix 213
— Johann 217
— Ladislaus 151, 282
Kašparek Josef 205
Kasparowicz Emil 498, 511
Kasper Alois 197
— Hugo 453
— Johann 272, 411, 415
— Otto 288, 419
Kasperl Johann 144, 313
Kaßberger Franz 162, 249
Kaßmann Friedrich 169, 258
Kaßner Oskar 375
— Paul 172, 311
— Wilhelm 141, 260
Kassowitz Franz 292, 436
Kastan Josef 132, 239
Kastanek Ivo 204
Kastelic Peter 145, 352
Kästenbaum Moritz 441
Kastl Robert 203
Kastner Alois 163, 356
— Karl 225
— Markus 303, 450
— Oskar 165, 306
— Robert 409
Kastránek Josef 144, 310
Kasztelewicz Kasimir 454
Katalinić Andjelo 189, 347
Katerschafka Karl 175, 258
Katholicky Rudolf 309, 435
Kathrein Karl 226
— Rudolf 464
— Theodor 47
Katoliński Julian 208
Katscher Theodor 189, 280
Katschinka Robert 289, 452
Kattinger Georg 249
— Otto 247, 434
Kattlick Eugen 202
Kattner Klemens 223
Kattus Gustav 207
— Leopold 207
Katyński Ludwig 441
Katz Albert 188, 265
— Ferdinand 442
— Heskel 184, 297
— Jakob 291, 429
— Leopold 226
— Moses 218
— Otto 217
— Samuel 469
Katzer Karl 150, 267
Katzlberger Eduard 232
Kauba Goswin 29, 128, 316
Kauble Josef 464
Kaučić Fridolin 338, 411, 416
Kauder Theodor 216
Kauders Felix 438
— Josef 223
— Leopold 206
— Richard 189, 271
Kauer Josef 158, 314
— Otto 201
— Robert 203
— Viktor 229
Kauf Johann 221
Käuffl Karl 192
Käufler Leopold 219
Kaufler Felix 462
Käufler Karl 174, 344
Kaufmann Felix 196
— Josef 198
— Karl 142, 248
— Norbert 116
— Rudolf 389, 431
Kaulfersch Heinrich 201
Kaulich Josef 207
— Julius 472
Kaup Ignaz 445
Kaupe Hubert 160, 276
Kausek Friedrich 138, 310
— Hubert 171, 311
Kauß Johann 204
Kautezky Emil 142, 257
Kautny Eugen 155, 279
Kautsch Maximilian 222
Kautz Johann 216, 462
— Karl 187, 312
Kautsky Albert 228
Kauweith Martin 180, 309
Kavčič Edmund 465
Kavka Jaroslaw 221
— Josef 224
Kawinek Artur 141, 290
— Moritz 196
Kawski Marian 470
Kazda Josef 78, 483
Kaziurkiewicz Artur 180, 335
Kazrlik Miecislaus 447
Kearney Heinrich 170, 338
Keckeis Heribert 280
— Josef 431
Kędzierski Ladislaus 440
Kędzior Laurenz 446
Kegel Alfred 443
Kendosch Gustav 226
Keiß Johann 203
Keil Julius 373
Keindl Artur 137, 351
— Johann 158, 267
Keinrath Theodor 199
Keitzl Josef 188, 256
Keki Richard 57, 140
Kelb Josef 219
Keldorfer Franz 41
Kelec Johann 156, 252
Kéler Artur v. 211
Keller Ágid 137, 263
— Alfred 174, 338
— Artur 129, 260
— Ernst 345, 434
— Gustav 128, 284
— Hugo 174, 285
— Josef 162, 175, 261, 270
— Maximilian 224
— Viktor 175, 300, 472
Kellermann Maximilian 442
Kellhofer Josef 473
Kellner Ernst 164, 264
— Friedrich 208
— Josef 139, 287
— Maximilian 213
— Ottokar 173, 252, 397, 401
— Theodor 215
— v. Kellenau Franz 96, 328, 417
Kelsch Julian 347, 450
Kemperling Alfred 378
Kempf Josef 218
— v. Hartenkampf Gottlieb 225
Kende Paul 177, 241
Kenofsky Johann 144, 293
Kenzian Rudolf 128, 248
Kepa Viktor 144, 275
Keplinger Ignaz 457
Kerber Felician 146, 355
— Jaromir 182, 321
Kerbl Rudolf 250, 435
Kerbler Jakob 223
Kerchnave Oskar 364, 390
Kerdič Alexander 495, 511
Kerer Josef 144, 352
Kerl Maximilian 156, 285
— Wilhelm 241, 437
Kerlin Stephan 265, 388
Kermek Philipp 426
Kern Erwin 371, 389
— Franz 217
— Johann 212
— Josef 219
Kernreiter Johann 217
Kersch Rudolf 464
Kerschbaum Karl 212
Kerschischnigg Franz 227
Kerschmer Robert 155, 323
Keschmann Vinzenz 157, 344
Kesner Josef 462
Kessel Rudolf 211
Kesseldorfer Ferdinand 165, 329
— Heinrich 226
Kesselring Rudolf 195
Kessler v. Sprengeisen Rudolf 496, 503
Keßner Karl 27
Kestler Karl 230
Kestfanek Gustav 221
Kesthely Alexander v. 189, 250
Kettner Rudolf 309, 436
Keyha Karl 198
Kham Hugo v. 191
Khautz v. Eulenthal Anton 447
Kheres Hugo 194
Khil Ernst 66, 138, 239
— Franz 130, 263
Khol Richard 178, 356
Khun Ignaz 204
Kichler Wilhelm 38, 455
Kickinger Alois 146, 340
— Richard 144, 346
Kiczales Josef 448
Kidalka Adalbert 144, 281
Kiebacher Otto 173, 308, 396, 400
Kielawa Siegmund 471
Kielhauser Heinrich 376
Kielmansegg Karl Gf. 368, 383
Kienast Johann 142, 254
Kienbauer Anton 140, 316
Kienberger Anton 259, 452
Kienböck Robert 444
— Viktor 220
Kienzl Ernst 188, 331, 456
— Norbert 445
Kiernig Franz 196
Kiesewetter Friedrich 283, 433
— Josef 215
Kiesl Walter 175, 246
Kiesler Heinrich 294, 451
Kieslinger Albin Edl. v. 499
Kietaibl Karl 224
Kijas Thaddäus 439
Kikal Josef 136, 281
Killian Richard 370, 387
Killiches Friedrich 142, 307
Kimelmann Bernhard 214
Kimmelmann Emil 377
— Manuel 352, 430
Kinateder Josef 218
Kincl Josef 182, 273
Kinda Peter 215
Kindermann Oskar 241, 466
— Viktor 171, 261
Kindl Franz 38, 243, 415
— Josef 157, 261
— Ottokar 178, 255
— Wenzel 190, 298
Kindlmann Jaroslav 175, 347

Digitized by Google

Kinsbrunner Chaim 171, 303
Kinschel Otto 172, 300
Kinsky zu Wchinitz und Tettau Rudolf Gf. 373
Kintzi Peter 168, 335
Kinz Alfred 225
Kinzel Ferdinand 166, 267
— Josef 176, 276
Kinzel Rudolf 211
Kipper Friedrich 193
— Heinrich 159, 344
Kirchberger Ernst 219
— Karl 162, 300
— Wenzel 219
Kirchebner Anton 47, 352, 418
— Erich 447
Kircheisel Jaromir 72, 258, 415
Kirchenberger Oskar 227
Kichert Friedrich 496, 506
Kirchhammer Josef 142, 322
Kirchmayer Adam 377
— Karl 363, 282
— Kasimir 376
— Peter 169, 392
— Stephan 368
Kirchmayr Alfred 167, 363
Kirchner Artur 202
— Benno 364, 392
— Heinrich 166, 201
— Oswald 87, 426
Kirpal Anton 162, 264
— Josef 156, 258
Kirsch Josef 345, 452
Kirschbaum Karl 154, 267
Kirschner Anton 202
— Eduard 176, 275
Kirschner Eduard 155, 335
— Gustav 152, 294
— Josef 168, 201, 255
— Moritz 180, 294
Kisch Alexander 424
— Viktor 443
Kisielewski Hippolyt 233
Kispert Maximilian 131, 296
Kißlich Moritz 201
Kiszvarday Johann 136, 313
Kiszwarday Karl 470
Kisza Rudolf 186, 324
Kiszelka Ernst 150, 288
Kitt Moritz 229
Kittel Franz 192
— Johann 140, 260
— Robert 225
— Rudolf 190, 330
Kittinger Anton 168, 317, 357, 437
Kitzberger Friedrich 138, 307
Kitzelt Alois 212
Kitzler Rudolf 168, 308
Klabzuba Franz 470
Klaffensack Ignaz 240
Klager Rudolf 178, 311
Klamer Karl 217
Klamert Karl 180, 264
Klamenerth Arnold 224
Klameth Franz 444
Klampfl Eduard 214
Klán Eduard 197
Klang Heinrich 162, 243
Klanjšček Franz 421
Klapetek Emil 164, 291
Klapka Benedikt 431
— Josef 156, 326
Klapper Gustav 277, 434
Klappholz Moritz 190, 330
Klar Friedrich 137, 269
Klär Richard 131, 307
Klarić Josef 344, 419
Klarmann Viktor 171, 314
Klarwill Viktor Ritt. v. 377
Klassinz Anton 315, 436
Klath Richard 203
Klatscher Otto 241, 452
Klauber Arnold 412
— Erwin 308, 430
— Josef 440
— Karl 223
— Oskar 256, 434
Klaubert Hermann 174, 358
Klaude Anton 233
Kaudy Zdenko Ritt. v. 173, 323
Klaunzner Rudolf 182, 351
Klaus Matthias 439
— Maximilian 220
Klausner Hermann 205
— Jakob 210
Klaußecker Bernhard 290
Klavžar Militon 463
Klebinder Siegmund 194
Klebkowski Siegmund 156, 332
Klečka Josef 233
Kleczeński Peter 1, 8, 308
Kleczewski Miecislaus 463
Kleedorfer Rudolf 170, 308
Kleemann Friedrich 455
Kleer Friedrich 144, 284
Kleibl Edmund 215
Klein Alfred 152, 282
— Armin 446
— Arnold 212
— Artur 180, 332, 439
— August 156, 326
— Emil 446
— Ernst 190, 214
— Friedrich 133, 302
— Georg 471
— Heinrich 241, 437, 444
— Hermann 202
— Jakob 213
— Johann 159, 329, 491
Klein Josef 122, 139, 154, 203, 373, 445
— Karl 133, 142, 190, 253, 290, 331
— Maximilian 163, 348
— Otto Edl. v. 139, 242
— Philipp 160, 311
— Richard 196
— Rudolf 205
— Viktor 199
— Wilhelm 184, 344, 376
Kleinberg Ludwig 220
Kleiner Richard 447
Kleinert Gustav 161, 332
Kleinhans Franz 174, 216, 397, 401
— Georg 166, 314
Kleinhaus Friedrich 440
Kleinmann Heinrich 180, 334
Kleinmayer Ferdinand Edl. v. 199
Kleinoscheg Ludwig 231
Kleinowitz Ferdinand 211
Kleinsasser Ferdinand 247, 437
Kleinschuster Josef 68, 484
Kleinzeller Bertold 178, 252
Kleišl Karl 193
Klemenc Jakob 141, 305
— Karl 155, 353
Klemenčič Wilhelm 238
Klemens Salvator EH. 17
Klement Julius 474
— Karl 446
— Ludwig 139, 266
— Rudolf 142, 245
Klementz Rudolf 224
Klemperer Leo 439
— Viktor 174, 264
Klempfner Siegfried 324, 435
Klempner Friedrich 162, 246
Klemt Rudolf 189, 304
Klenert Klemens 137, 242
Klenk Georg 197
— Oskar 246, 417
Klenka Franz 422
Klepotař Bertold 154, 270
— David 442
— Walter 231
Klepsch Adolf 188, 327
— Otto 345, 377, 435
Klęsk Adolf 286, 434
Klešnik Heinrich 170, 317
Klestil Franz 181, 276
Klettenhammer Artur 188, 357
Klettenhofer Jakob 89, 486
Kletter Anton 227, 456
Klička Rudolf 165, 314
Klicpera Franz 213
Klieba Anton 185, 363
Klieber Leopold 158, 242
Klien Franz 227
Klier Emil 194
— Reinhold 170, 258
Klika Wilhelm 182, 335
Klikar Adolf 370, 392
Klikić Georg 29, 116
Klima Alois 445
— Anton 227
— Franz 364, 398
— Theophil 463
— Wenzel 493, 502
Klimbacher Josef 130, 275
— Rudolf 221
— Edl. v. Rechtswahr Karl 202
Klimburg Rudolf Freih. v. 200
Klimek Viktor 324, 432
Klimeš Johann 422
— Josef 135, 166, 296, 311
Klimesch Adalbert 152, 297
— Edmund 194
— Leopold 154, 308
Klimm Anton 86, 456
Klimowicz Adam 163, 297
— Karl 187, 295
Klimpl Johann 295
Klimpfe Josef 75, 485
Klimscha Viktor 858, 451
Klinenberger Leo 204
Klinger David 479
— Hugo 202, 435
— Josef 214
— Julius 162, 320
— Karl 160, 282
— Osias 193
— Oskar Edl. v. 398, 383
— Richard 308, 430
Klingseisen Richard 132, 281
Klinke Rudolf 146, 307
Klinkigt Wilhelm 85, 121
Klinkowström Klemens v. 133, 351
Klinzer Maximilian 168, 246
Klisiewicz Adalbert 472
Klitsch Heinrich 464
Klitzner Viktorin 228
Klima Karl 453
Klob Julius 227
Klobučar Nikolaus 79, 484
Klöckler Josef 42
Klodnicki Felix 233
Kloeß Friedrich 174, 282
Klofanda Ladislaus 145, 250
Klofetz Ignaz 176, 252
Kloger Josef 199
Klopek Alois 168, 344
Klos Heinrich 179, 311
Klose Johann 140, 307
Klosowski August 178, 285

Digitized by Google

Kloß Alfred 166, 282
— Josef 193, 373
Klotilde EH. 22
— Maria Amalia EH. 23
Klötzer Paul 162, 255
Klouček Alois 218
— Josef 229
Kloyzy Heinrich 335, 430
Kluch Anton 69, 249, 416
Klučina Franz 354, 437
— Wenzel 151, 270
Kluckhenn Daniel 175, 279
Kluczyński Eugen 479
Klug Anton 443
— Ferdinand 128, 338
— Franz 164, 276
— Hermann 165, 276
— Karl 219
— Rudolf 233
Kluge Alfred 360, 391
— Franz 169, 329
— Hugo 174, 326, 397, 402
— Ignaz 157, 338
— Konrad 157, 270, 396, 403
Kluk rekte Kluczycki Stanislaus 469
Klupaty Richard 44
Klus Mariau 216
Klusak Bohuslav 224
Klusák Alois 196
Kluz Martin 210
Kmeut Artur 225
— Eugen 172, 306
Kmentt Emil 191
— Hans 154, 285
Kmietowicz Johann 214
Kminek Eduard 144, 322
— Franz 320, 420
— Zdenko 211
Kmosko de Beruicze Géza 162, 353
Knaffl-Lenz v. Fonsdorf Alfons Ritt. 370, 389
Knaflič Karl 220
Knaipp Eduard 200
— Karl 178, 241
Knall Adolf 427
Knapitsch Franz Edl. v. 221
— Max Edl. v. 176, 314
Knapp Alois 157, 324
— Josef 195
— Julius 147, 311
— Ludwig 441
— Walter 154, 353
Knappe Friedrich 216
— Johann 201
Knappek Ottokar 182, 279
Knappitsch Friedrich Edl. v. 205
Knar Hermann 214
Knauer Anton 74, 484
— Emil 440
Knauf Anton 240, 417
Knaur August 194
— Rudolf 330, 431
Knaus Karl 473
— Maximilian 135, 346
Knecht Leo 443
Kneifel Josef 195
— Karl 154, 338
Kneisl Robert 129, 299
Kneiß Michael 366, 390
Knepper Wilhelm 213
Kneschaurek Josef 447
Knések Leo 132, 302
Kneußl Kaspar 194
Kniaź v. Kozielsko Puzyna Thaddäus 379
Kniepieder Ferdinand 226
Knierer Rudolf 454
Knill Karl 205
Knirsch Eduard 447
— Franz 130, 331
— Heinrich 135, 186, 454, 483
Knitschke Adolf 167, 243
Knittel Georg 479
— Hugo 141, 313
— Rudolf 142, 260
Knittl Viktor 187, 321
Knob Cyrill 223
— Method 152, 335
Knöbl August 137, 278
— Hugo 171, 306
Knobloch Anton 223
— Bohuslaw 495, 502
— Emanuel 393, 477
— Franz 215
— Heinrich 175, 234
— Johann 193
— Josef 153, 212, 267
— Ludwig 453
— Maximilian 164, 246
Knöchel Franz 56, 204, 419
Knoll Alfred 317, 118
— Emil 144, 337
— Friedrich 180, 356
— Ludwig 144, 319
— Moritz 365, 382
Knölle Hugo 184, 365
Knopf Franz 142, 302
Knöpfelmacher Isidor 157, 311
— Julius 222
— Samuel 200
— Wilhelm 141
Knöpfmacher Hugo 159, 308
Knopp Ferdinand 189, 329
— Franz 30, 129, 319
— Stanislaus 218
Knops Gottfried 146, 296
Knorek Alois 223
Knöspel Ludwig 447
— Rudolf 207
Knot Johann 497, 506
Knotek Friedrich 173, 320
Knötgen Adalbert 395, 402
Knotz Karl 250, 432
Kny Hugo 150, 291
— Johann 226
Koban Heinrich 220, 434
Kobányi Richard 141, 351
Kobbe Hermann 210
Kobe Johann 138, 251
Kober Franz 202, 270, 450
— Jakob 189, 250
Koberer Peter 180, 317
Kobes Karl 210
Kobierski Julius Ritt. v. 138, 242
— Karl 219
Kobinger Felix 230
Kobler Franz 194
— Moritz 211
— Wilhelm 135, 242, 407
Kobliha Johann 448
Koblischka Johann 62, 275, 417
Koblitz David 180, 356
— Siegfried 209
Koblmiller Ludwig 312, 432
Kobrzyński Wladimir 158, 344
Kobsa Josef 454
Kobylański Alexander 153, 303
— Helios 468
— Julian 196
— Stanislaus 215
— Stephan 130, 302, 407
Kobylecki Michael 98, 484
Kočevar Karl 228
Koch Cyrill 217
— David 87, 487
— Emil 79, 279, 416
— Ernst 163, 207
— Franz 163, 243
— Friedrich 392, 433
— Gottfried 132, 248
— Heinrich 193
— Hugo 175, 258
— Jakob 167, 317
— Johann 219
— Josef 131, 180, 239, 356
— Leopold 209
— Otto 158, 328
— Richard 75, 140, 366
— Weuzel 202
— Edl. v. Langentreu Karl 45, 130, 316
— v. Sternfeld Anton Ritt. 134, 287
Koči Anton 213
— Gustav 142, 302
— Jaroslaus 462
— Josef 186, 323, 466
— Karl 149, 311
Kočička Johann 228, 422
Kock Edl. v. Gothenfels Adolf 475
Köckert Karl 164, 270
Kocourek Adalbert 30, 115, 349
— Jaroslaus 140, 242
— Ottokar 102, 258
— Wenzel 473
Kocvara Johann 422
— Karl 190, 268
Kocyan Stanislaus 177, 335
Kocyłowski Josef 161, 335, 396, 404
Koczirz Adolf 466
Kočzirž Valerian 158, 314
Koczorowski Zenon 98, 483
Koczynski Alexander 191
Koczyński Michael 204
Koder Anton 193
Kodera Josef 134, 337
Kodermatz Klemens 472
Kodeš Johann 187, 295
Kodet Maximilian 185, 323
Kodim Gustav 408, 502
Kodon Eugen 274, 436
Koepf Anton Ritt. v. 162, 353
Koerting Hugo 445
Kofend Adolf 443
— Nikolaus 439
Koffler Albert 159, 249
Kofler Alois 357, 433
— Franz 142, 243, 334
— Heinrich 144, 308
— Hermann 217
— Karl 318, 433
— Maximilian 204
Kofr Josef 195
Kofránek Josef 171, 291
Kofrányi Adolf 280, 433
Kofroň Vinzenz 229
Kögl Jakob 250, 435
Kögler Adolf 227
— August 240, 451
Kogoj Franz 442
Kohaut Heinrich 179, 332
— Stanislaus 214
Kohl Friedrich 232
Kohlassa August 469
Kohlberger Alois 200
Kohlböck Karl 212
Kohlegger Franz 474
Köhle Georg 142, 263
Köhler Adolf 204
— Alfred 158, 255
— Alois 255, 450
— Anton 158, 195, 255
— Edwin 184, 301
— Ernst 160, 264
— Franz 93, 213, 485
— Friedrich 152, 288
— Gustav 495, 507
— Johann 146, 296
— Josef 188, 272
— Julius 30, 262, 380
— Karl 216
— Rudolf 241
— Wilhelm 366, 386, 475
— Edl. v. Dammwehr Adolf 372
Kohlert Adalbert 142, 275
— Franz 151, 300
Kohlmünzer Josef 473
Kohlrausch Ernst 163, 240
Kohn Armin 446
— Artur 442
— Edmund 439
— Emil 161, 227, 270
— Ernst 157, 222, 273

Digitized by Google

Kohn Friedrich 149, 352
— Gustav 211
— Heinrich 172, 215, 320
— Hermann 445
— Hugo 241, 436, 465
— Isaak 470
— Josef 183, 243
— Julius 172, 288
— Karl 207
— Ludwig 161, 221, 240
— Maximilian 205
— Otto 184, 327
— Ottokar 206
— Richard 226
— Rudolf 183, 344
— Siegfried 228
— Wilhelm 292, 452
Kohner Alfred 168, 252
Kohout Alois 204
— Anton 190, 315
— Franz 170, 276
— Friedrich 142, 289
— Johann 471
— Peter 182, 344
Kohoutek Franz 470
Kohr Leopold 289, 453
Koißer Franz 219
Koitschim Josef 154, 341
Kokall Edmund 214
Kokert Josef 497, 502
Kökert Theodor 176, 264
Kokesch Ernst 181, 295
Kokoška Kamill 158, 311
Kokoszyński Stanislaus 216
Kokotajlo Roman 424
Kolaci Karl 221
Kolař Johann 217
— Karl 139, 260
— Otto 348, 452
— Ottokar 189, 253
— Rudolf 169, 279
Kolb Alois 156, 243
— Arnold 449
— Gustav 201
— Johann 479
— Ludwig 222
Kolban Artur 290
Kolbenschlag Karl 188, 265
Kolbert Jakob 168, 276
Kölbis Adolf 156, 318
Kölbl Eduard 136, 163, 273, 319, 456
Kolck Karl 133, 328
Kolcz Josef 179, 345
Kolda Edmund 473
Kolditz Rudolf 233
Köle Eduard 133, 334
Kolibabe Bernhard 138, 272
— Emil 230
Kolin Edgard 141, 346
Kolinger Anton 440
Kolinsky Ottokar 179, 288
Kolischer Ernst 361, 384
Kolisek Johann 421
Kolisko August 375
Kolitscher Karl 116
Kolka Alois 189, 250
Köll Anton 74, 487
Kollarits Aladár 208
Kollarz Adolf Edl. v. 133, 310
— Franz 176
Kollárz Robert 206, 311
Kollek Alfred 160, 291
— Paul 233
Köllensperger Franz 196
— Karl 441
Koller Abraham 473
— Albert v. 56, 111
— Alexander 48, 425
— Felix 461
— Franz 187, 324, 479
— Georg 465
— Gustav 151, 264
— Hermann 377
— Johann 142, 278
— Josef 448
— Karl 145, 319
— Max 183, 329
— Otto 232
— Robert 250, 436
— Rudolf 224
— Sigmar 446
— Viktor 180, 304
Köller Paul 470
— Rudolf 156, 329
Kollinsky Erwin 139, 334
Kollisch Heinrich 199
Kollischer Viktor 181, 241
Kollmann Heinrich 228
— Ignaz 232
— Karl 224
— Robert 220
Kollmayr Josef 216
Kolloros Karl 156, 344
Kollroß Cyrill 215
Kolmer Felix 201
— Johann 317, 451
Koloc Jaroslav 162, 345
Kołodnicki Amilian 162, 288
Kołodziejski Siegmund 164, 344
Koloński Michael 229
Kolsek Anton 147, 331
— Augustin 140, 278
Kolsky Wenzel 493, 511
Koltscharsch Karl 473
— Rudolf 39, 458
Koluch Stephan 233
Komarek Anton 158, 303
Komárek Heinrich 181, 326
— Josef 157, 338
— Valerius 148, 179, 310, 311
Komenda Dionys 454
Komers Alois 228
— Johann 230
Kommek Karl 150, 323
— Wenzel 366, 384
Kominik Emil 265, 432
Komorad Franz 170, 258
Komorescinan Ambrosius 151, 303
Komouz Rudolf 152, 252
Komp Karl 141, 316
Komrs Karl 213
Konaniec Demeter 231, 414
Konáš Anton 139, 302
— Rudolf 137, 272
Končar Gedeon 67, 485
Konrki Josef 174, 335
Konczakowski Iwan 142, 299
Konečny Anton 207
Konečny Ignaz 208
— Johann 423
— Julius 141, 269
— Ludwig 139, 275
— Rudolf 175, 288
Konetschnigg Wilhelm 469
Konhäuser Franz 387, 477
Koníček Alois 183, 270
König Edmund 462
— Ernst 188, 259
— Ferdinand 160, 326
— Franz 185, 241, 364, 388
— Ignaz 226
— Johann 179, 276
— Josef 440
— Julius 324, 435
— Karl 159, 297
— Rudolf 223
— Veit 76, 484
Königsberger Hugo 214
Königsgarten Ludwig 102, 279
Koniuszecki Michael 211
Konjř Heinrich 184, 241
Können Ludwig 29, 114, 325
Konold Ernst 135, 263
Konopásek Alois 218
Konopatsch Johann 379
Konopiński Thaddäus 221
Konopka Adam Ritt. v. 177, 331
— Franz 497, 502
Konrad Eduard 139, 259
Konrád Alfred 217
— Anton 171, 326
— Emanuel 147, 322
Konradt Ottokar 164, 308
Konschegg Eugen 116
— Lambert 492, 504
Konšel Wladimir 183, 344
Konvalin Friedrich 140, 325
Konvalinka Adolf 217
— Heinrich 229
Konwalina Viktor 140, 296
— Wilhelm 134, 307
Konzert Friedrich 153, 356
— Karl 444
Konzett Karl 227
Kopani Amadeus 138, 306
Kopecky Anton 128, 245
— Johann 40, 460
— Paul 444
Kopecky Josef 164, 273, 320, 429
— Ottokar 166, 358
Kopečny Anton 463
Kopečný Jaroslaus 190, 295
— Robert 135, 290
Kopernicki Stanislaus Ritt. v. 220
Koperski Josef 474
Kopetzky Maximilian 105, 392, 415, 448
— v. Rechtperg Eugen 168, 273
— Oskar 241, 431
Kopezky Maximilian 471
Kopf Franz 365, 386
— Friedrich 178, 300
Köpf Alfred 156, 326
— Maximilian 464
Kopff Marian Ritt. v. 164, 344
Kopietz Wilhelm 137, 257
Kopp Alois 225
— Eduard 165, 334
— Franz 217
— Rudolf 453
Koppauer Oskar 196
Koppens Julius 378
Koppitz Adolf 231
Köppl Karl 214
Koppmayer Siegmund 224
Köppner Karl 213
Kopr Alfred 174, 344
Kopriva Friedrich 448
Kopřiva Franz Edl. v. 408
Kopysciański Michael 462
Kopystiańsky Zenobius 225
Korab Emil 173, 273
Koračin Franz 145, 316
Korálek Rudolf 167, 273
Korb Ernst 205, 435
— Franz 215
— Friedrich 160, 261
— Heinrich 166, 243
Korbel Josef 446
— Karl 147, 334
— Vinzenz 498, 502
Korczak-Horodyski Theophil 148, 188, 203, 295
Korda Richard 145, 244
Kordecki Albert 376
Kořnik Karl 146, 315
— Paul 142, 278
Kordin Oskar 231
Kordina Wilhelm 472
Kordiš Johann 144, 313
Kordowski Anton 423
Kordule Karl 389, 478
Kořen Ladislaus 196, 326
Kořensky Wenzel 189, 321

Koretz Siegfried 179, 259
Korger Johann 962, 386
Kořínek Jaroslaus 231
— Josef 156, 284
Koritschan Franz 201
— Leopold 227
Koritschoner Alfred 447
Koritta Adolf 204
Korlaet Josef 249, 430
Korman Jakob 442
Kormanek Stanislaus 188, 289
Kormosz Theophil 199
Korn Robert 207
Kornblüh Julius 185, 283
Korndörfer Erich 154, 255
Kornemann Hermann 357, 436
Korner Siegfried 176, 279
Körner Eduard 164, 344
— Ferdinand 225
— Franz 138, 275, 470
— Gustav 240
— Julius 147, 334
— Kamillo 211
— Reinhold 469
— Richard 182, 321
— Rudolf 142, 293
Kornet Theodor 171, 282
Kornfeld Hugo 158, 261
— Rudolf 162, 273
— Siegmund 438
— Walter 370, 391
Kornhaber Emanuel 469
Kornhäuser Chaskel 224
Kornicki Adalbert 469
Kornitzer Leon 155, 258
Kornke Franz 204
— Theodor 200
Korodi Julius 187, 318
Korolewicz Peter 289, 437
Korošec Anton 389, 478, 479
— Franz 180, 315
Körösi Viktor 157, 313
Korotkiewicz Marian 230
Korous Josef 207, 170
Korpitsch Maximilian 304, 392
— Othmar 366, 382
Korschan Karl 156, 243
Korschann Ignaz 479
Korschen Franz 478
Korsovar Elias 167, 338
Kortan Johann 280, 453
Korting Moritz 224, 434
Kortschak Ernst 448
Korzendorfer Konstantin 221
Korzinek Norbert 175, 329
Kos Franz 172, 241
— Josef 198, 314, 430
Kosak Heinrich 168, 338
— Josef 205
— Karl 132, 231
Kosar Karl 337
Kosatik Gottlieb 472
— Josef 312, 433
Kosch Albin 37, 425
— Hugo 196
— Wilhelm 205
Koschak Philipp 492, 508
Koschatko Friedrich 203
Koschen Franz 385
Koscher Maximilian 473
Kosches David 211
Koschul Ignaz 304, 360, 410
Kościesza-Stetkiewicz Artur Ritt. v. 388, 450
Kościuk Leo Stanislaus 423
Kose Ottokar 442
Kosek Georg 232
— Heinrich 153, 324
Kosel Anton 128, 281
Koselka Andreas 210
Kosér Jaroslaw 142, 313
Kosetschek Ferdinand 137, 245
Kosiński Theodor 193
Kosma Rudolf 461
Kosman Friedrich 365, 388
Kosmann Peter 169, 344
Kosmat Alois 228
Košmerl Johann 186, 318
Kośnik Johann 230
Koß Johann 369, 385
Kossak Adalbert Ritt. v. 373
— Gregor 189, 289
Kossár Ludwig 212
Koßler Alfred 440
Kossowicz Konstantin 27
Kossowski Thaddäus Ritt. v. 215
Kossyna August 395, 402
Kostanjevec Maximilian 205
Kostecki Theophil 169, 297, 396, 445
Kostein Emil 184, 273
Kostelnik Zdenko 161, 329
Kostenzer Oswald 492, 509
Köster Ernst 373
Kostinec Anton 200
Kostka Franz 181, 332
— Rudolf 164, 326
Kostlan Joachim 199
Köstler Josef 189, 354
Kostlivý Stanislaus 241, 433
Kostórkiewicz Wenzel 175, 285
Kostrica Johann 211
Kostrik Josef 198
Koszak Nikolaus 462
Koszko Ladislaus 177, 285
Kotara Franz 170, 347
Kotek Viktor 234
Kothanek Franz 197
Kotik Wenzel 223
Kotiš Johann 213
Kotkowski Wladislaus 200
Kotlowski Kasimir 476
Kotowicz Adam 381, 478
— Wladimir 172, 314
Kotrč Ottokar 238
Kotsch Karl 448
Kotschy Anton 226
— Artur 375
— Oskar 443
Kottal Hugo 226
— Johann 279, 451
Kottala Stephan 176, 304
Kottas Alois 469
— v. Heldenberg Artur 363, 388
Kottek Adam 169, 344
— Adolf 165, 258
— Rudolf 454
Kottié Wilhelm Ritt. v. 202
Kotulecki Thomas 443
Kotulski Richard 89, 126, 231
Kotyk Ernst 154, 294
Kotz Otmar 206
Kotzbeck Rudolf 247, 433
Kouba Rudolf 186, 333
— Theodor 181, 326
Koubek Emanuel 166, 258
— Rudolf 144, 272
— Wilhelm 146, 349
Koubik Eduard 196
Kouda Wenzel 90, 116
Koudelka Wenzel 214
Koukl Wenzel 171, 294
Koula Johann 147, 311
Koupil Franz 213
Kout Earenfried 142, 331
— Johann 56, 455
Koutnik Johann 215
Koutny Andreas 187, 292
— Johann 161, 279
Kovač Alexander 194, 250
— Eduard 160, 249
— Hermann 214
Kovačević Karl 150, 270
Kovačić Felix 247
Kovacs August 179, 241
Kovář Johann 441
— Miloslaw 216, 370, 385
Kovařik Adalbert 157, 311
— Emil 161, 338
— Marzellus 470
— Othmar 137, 275
— Wenzel 190, 262
Kovárik Rudolf 145, 281
Kovesdy Theodor 201
Kowalek Emmerich 204
Kowalewski Viktor 277, 452
Kowalski Eugen 99, 142, 337
Kowanda Wilhelm 159, 344
Kowař Emil 196, 278
— Friedrich 145, 325
Kowář Johann 145, 298
Kowarschik Hugo 194
Kowarz Ignaz 131, 334
Kowarzyk Heinrich 195
Kowy Jakob 375
Koza Ferdinand 231
Kozak Theophil 441
Kožanelj Karl 128, 340
Kozdas Oswald 459
Kozelka Edmund 364, 382
Kozelli Karl 28
Kožený Johann 188, 218, 321
Kožich Karl 158, 320
— Peter 135, 319
Kozicki Eduard Ritt. v. 373
— Johann 138, 346
Kózka Johann 160, 332
Kozlik August 224
Kozlowski Adam 206
— Johann 172, 283
Kozmik Johann 423
Kraček Karl 222
Kracik Jaroslaw 217
Krack Paul 155, 264
Kračmer Josef 188, 298
Krader Wilhelm 218
Kraemer Friedrich 216
— Karl 225
Kraft Adalbert Ritt. v. 220
Kraft Anton 186, 306
— Friedrich 369, 383
— Georg 454
— Johann 176, 300
— Kamill 445
— Karl 160, 214, 353
— Titus 28, 116
— Wilhelm 225
Kragora Anton 212
— Karl 165, 329
Krälian Rudolf 144, 257
Kralul Johann 308, 430
— Maximilian 207
Krainer Johann 446
— Richard 177, 250
Krainz Alois 130, 446
Kraith Alfred 240
— Richard 211
Krajczycki Kasimir 214
Krajowski Adalbert 175, 285
Krajic Franz 178, 320
Krakauer Julius 234
Kraker Johann 195
Krakówka Odilo 472
Kral Emanuel 114, 245
— Hugo 168, 300
— Maximilian 213
— Otto 446
— Rudolf 376
Král Adalbert 212
— Eduard 470
— Franz 179, 183, 267, 297
— Heinrich 461
— Karl 181, 373, 471
— Ladislaus 171, 273
— Leopold 347, 434

Digitized by Google

Král Robert 164, 326
— Stanislaus 383, 478
Kralicek Franz 129, 307
Kraljić Anton 189, 317
Kralik Theodor 245
Krall Alois 162, 353
Kralowsky Emil 41
Kramar Florian 91, 485
Kramař Karl 223
— Moritz 223
Kramář Ulrich 158, 270
Kramarsić Johann 92, 317, 415
Kramarski Johann 186, 280
Kramer Alfred 151, 279
— August 142, 307
— Eduard 475
— Erwin 182, 284
— Hugo 443
— Johann 194, 224
— Siegfried 168, 279
Krämer Maximilian 373
— Richard 180, 276
Kramler Thomas 228
Krammer Albert 173, 241
— Franz 198, 290
— Hermann 207
— Julius 196
— Karl 203
— Wilhelm 223
— v. Marchau Gustav 35, 120
Krampl Josef 206
Krančić Franz 230
Kranich Josef 494, 510
Kranner Josef 210
— Julius 163, 207
Kranz Adolf 415
— Erwin 378
— Ludwig 376
— Rudolf 231
Kranzl Adolf 439
Kränzl Adolf 459
Krapf Karl 192
Krasa Robert 170, 288
Krása Alois 462
Krasel Kornelius 129, 245
Krasicki Alexander 494, 505
— August Gf. 379, 471
Krasny Maximilian 155, 282
Krásny Johann 196, 248
Krásny Adalbert 148, 278
— Valerian 142, 263
Krasser Otto 469
— Richard 157, 323
Kraßnig Ferdinand 445
Kraßnigg Josef 212
— Nikolaus 214
Krastel Richard 318
Kratěna Josef 176, 273
Kratky Johann 387, 478
Kratky Karl 229
Krátký Josef 175, 340
Kratochvil Anton 38, 212, 325, 417
— Johann 188, 259
— Josef 178, 279
Kratochvile Josef 441
— Ottokar 189, 298
Kratochwil Franz 171, 270
— Josef 221
— Leopold 174, 300
— Rudolf 207
Kratochwil Eduard 156, 243
— Maximilian 227
Kratochwyle Friedrich 189, 300
Kratschmer Hugo 470
Krätschmer Friedrich 222
Kratz Friedrich 365, 392
Kratzer Siegbert 497, 508
Krätzer Augustin 321, 436
Kratzmann Emil 377
Kraucher Karl 170, 291
Kraupa Karl 371, 383
Kraus Adam 444
— Adolf 160, 249
— Bernhard 198
— Emil 207, 217, 256, 431
— Friedrich 441
— Hugo 165, 261
— Johann 95, 325, 415
— Josef 37, 229, 425
— Julius 213, 345, 435
— Karl 29, 114, 144, 215, 218, 223, 250, 281, 340
— Maximilian 203, 207
— Raimund 186, 250
— Richard 156, 329
— Robert 448
— Rudolf 133, 287, 445
— — Freih. v. 375
— Stanislaus 220
— Walter 189, 252
— Wilhelm 256, 452
— Zdenko 160, 300
Krause Alexander 165, 353
— Franz 216
— Hermann 216
— Johann 383, 477
— Josef 164, 209, 282
— Karl Edl. v. 184, 309
— Oskar 225
— Otto 142, 235
— Rudolf 223
Krauß Karl 203, 366, 388
— Leo 182, 286
— Marian 162, 294
— Rudolf 36, 119, 219
Krausz Alexander 163, 240
— Rudolf 247
Krauter Josef 175, 273
Krautgasser Michael 101, 486
Krauth Josef 216
Kräutner Emil 162, 356
Krawczyk Michael 215
Krawczyński Franz 182, 333
Krayzel Karl 219
Krbec Arnold 226
Krblich Franz 466
Krčál Paul 240, 430
— Stanislaus 474
Krčmář Ottokar 185, 321
Krebs Hieronymus 243
— Josef 195
— Karl 283, 452
— Rudolf 493, 508
— Vinzenz 184, 241
Křeček Josef 157, 261
— Wenzel 159, 255
Krecht Wenzel 182, 812
Kreczik Leopold 228
Kreibich Emil 377
Kreicířik Franz 138
Kreid Johann 220
Kreidl Alois 440
Kreilisheim Stephan 211
Kreiml Josef 142, 328
Kreindl Karl 369, 391
Kreiner Adolf 165, 303
— Josef 163, 320
Kreipl Leon 233
Kreisel Alfred 446
Kreisinger Adolf 438
Kreiski Rudolf 183, 259
Kreisler Friedrich 166, 300
— Ignaz 440
Kreißl Bertold 448
Krejcar Josef 178, 323
Krejčí Anton 138, 239
— Johann 207
— Karl 178, 329
Krejčík Anton 170, 267
Krejčíř Franz 221, 328
Křelina Franz 186, 268
Křemon Franz 233
Kremlicka Eduard 140, 351
Kremling Johann 139, 254
Krempach Julius 202
Krempke Josef 159, 270
Kremser Emil 224
— Wilhelm 229
Kremžar Anton 204
Kren Otto 448
Křen Karl 214
Krendl Johann 230
— Josef 226
Krenes Heinrich 235
Krenmayr Franz 422
Krenn Franz 181, 304
— Friedrich 131, 313
— Josef 136, 243
— Maximilian 426
Krenner Alois 465
Křepelka Anton 142, 316
— Gottfried 422
Křepinsky Gottlieb 135, 266
— Jakob 211
Krepler Karl 142, 302
Kreps Johann 232
— Viktor 224
Kreß Wilhelm 157, 300
Kresta Alfred 187, 259
Kretsch Rudolf 153, 261
Kretschmer Adolf 215
— Eduard 187, 316
Kretschmer Johann 200
— Josef 185, 217, 241
— Nikolaj 229
Kretschy Franz 166, 240
— Hugo 226
Kretz Ernst 203
— Richard 440
Kreussel Irenäus 172, 279
Kreuter Stephan 473
Kreuth Ferdinand 191
Kreutmayer Eduard 173, 300
Kreutz Artur 413, 429
— Franz 150, 240
Kreutzbruck v. Lilienfels Paul 392, 390
— — Robert 199
Kreutzer Ernst 186, 333
— Karl 138, 275
— Ladislaus 444
Kreutziger Friedrich v. 159, 249
Kreutzmann Jaroslaw 300
Kreuz Wenzel 29, 149, 334
Kreuzbauer Karl 465
Kreuzer Georg 227
Kreuzhuber Rudolf 171, 358
Kreysa Eduard Edl. v. 29, 114, 316
— Franz 183, 241
— Theodor 157, 347
Kreysler Franz 183, 243
— Friedrich 207
Kreyza Josef 219
Křicka Karl 396, 401
Kriegelstein v. Sternfeld Karl Ritt. 240, 430
Krieger Anton 196
— Wenzel 160, 326
Kriegshammer Julius 195
Kriegstein Matthias 150, 276
Kriegsau Stephan Freih. v. 201
Kriehuber Othmar 165, 308
Kriesch Konrad 126, 235
Kriesche Josef 171, 326
— Wenzel 191
Kriesche Siegmund 173, 320, 397, 402
Krifka Heinrich 144, 251
Kriger Wilhelm 365, 384
Kriha Johann 73, 142, 260
Kriklewicz Anton 304, 452
Kriner Eduard 158, 261
Krinninger Franz 135, 281
— Josef 196
Krippner Heinrich 135, 269
Krisch Anton 92, 484
Krischke Josef 129

Digitized by Google

Krischker Philipp 203
— Rudolf 137, 266
Krisler Franz 153, 285
Krismanić Albrecht Ritt. v. 131, 239
Krisper Franz 184, 315
Krist Friedrich 140, 281
Kristen Karl 195
Kristl Georg 176, 255
Kristlik Karl 116
Kristof Anton 184, 336
— Emil 141, 356
Krištofek Franz 367, 383
Kritsch Anton 366, 366
— Friedrich 144, 331
— Karl 145, 338
Kriwer Josef 222
Kříž Anton 232
— Árpád 438
— Emil 188, 327
— Franz 137, 189, 259, 322
— Josef 178, 188, 270
— Heinrich 462
— Johann 268
— Karl 373
Křižek Bohuslaw 188, 259
— Franz 178, 320
— Karl 151, 261
Križman Josef 423
Krob Karl 181, 304
Krobot Josef 187, 324
Kroboth Edmund 207
— Friedrich 145, 310
— Robert 139, 351
Kroc Josef 224
Krögler Johann 224
Krogulski Ladislaus 366, 384
Kroisleitner Gregor 201
Kroiß Friedrich 391, 436
Krokowski Boleslaus 161, 207
— Franz 203
Królikiewicz Marjan 187, 345
Królikowski Hugo v. 367, 384
— Johann 169, 335
Kromar Edl. v. Hohenwolf Eugen 223
Krombholz Friedrich 231
— Josef 141, 260
Kromer Julius Ritt. v. 132, 313
Krömer Alois 39, 475
— Friedrich 142, 278
— Ludwig 139, 281
Krommer Adolf 221
— Josef 470
Krön Richard 140, 343
Kronaus Friedrich 196
Krone Paul 159, 347
Kronegger August 223
— Marzell 92, 483
Kröner Julius 146, 319
— Karl 178, 340
Krones Anton 371, 389
— Johann 172, 291
— Viktor 465
Krongold Paul 136, 239
— Wilhelm 183, 344
Kronholz Erich 182, 265
Krönig Augustin 166, 240
Kronsteiner Karl 228
Kronvogel Josef 427
Kropáč Josef 171, 252
— Rudolf 182, 2 2
Kropáček Josef 471
Kropaczek Thaddäus 184, 288
Kropf Leon 444
Köpfl Karl 222
— Richard 152, 285
Kroph Viktor 304, 432
Kropiwnicki Alexander v. 462
Kropsch Albin 154, 249
— Alexander 52, 428
Krößing Franz 193
Kroulik Franz 216
Kroupa Alois 154, 261
— Johann 103, 346, 416
— Josef 127, 355
— Ludwig 156, 332
Krousky Julius 158, 270
Krouský Ladislaus 442
Kroutil Leo 369, 383
Kroužilka Rudolf 146, 272
Krpata Franz 214
Krschka Karl 230
Kruckenhauser Anton 446
Krückl Johann 170, 246
Krudysz Jan 169, 294
Krug Israel 202
— Robert 237
Krüger August 381, 478
— Gustav 225
— Rudolf 230
— Simon 342, 435
Krukenhauser Franz 354, 437
Krükl Heinrich 377
— Karl 206
Kruliš Josef 383, 478
— Rudolf 210
Krumbholz Roderich 398, 430
Krumböck Rudolf 171, 320
Krumpholz Richard 185, 301
Krupinski Johann 177, 329
Krupka Anton 159, 255
— Cölestin 231
Krupski Heinrich 173, 294
Krusche Josef 200
Kruszelnicki Anton 384, 420
— Michael 181, 207
Krüttner Eduard 202
— Emanuel 169, 294
Krygowski Stanislaus 207
Krynicki Josef 443
— Miecislaus 4 2
Krypiakiewicz August 92, 207, 416
Krysa Ladislaus 453
Krysakowski Josef 393, 430
Kryško Gregor 469
Kryšpin Adolf 215
Krystof Johann 148, 263
Kryštof Josef 321, 433
Kryza-Gertsch Alfons 154, 273
Krzemień Gustav. 203
Krzemiński Kasimir 172, 344
Krzisch Otto 396, 400
— v. Kulmthal Norbert 155, 249
— — Viktor 156, 314
Krzykowski Julian 175, 285
Krzysztofowicz Alfred Ritt. v. 378
Krzywda Szankowski Marian v. 473
Krzywón Theodor 220
Krzyżanowski Nikolaus Ritt. v. 375
Kšir Wenzel 172, 297
Kubaczka Johann 225
Kubálek Ladislaus 147, 263
Kubanek Theophil 233
Kubásek Ottokar 463
Kubasta Friedrich 162, 258
Kubašta Rudolf 144, 272
Kubát Hugo 171, 320
Kubata Vinzenz 142, 274
Kubec Josef 469
Kubeck Heinrich 365, 382
— Ernst 176, 262
Kuběrka Ottokar 184, 271
Kubeš Johann 370, 387
Kubetz Franz 172, 282
Kubice Alois 172, 329
Kubiček Franz 175, 262
— Rupert 168, 288
Kubicki Siegmund 160, 254
Kubies Alfred 165, 240
Kubin Friedrich 148, 346
— Josef 136, 346
— Ludwig 447
Kubinek Johann 421
Kubinger Johann 473
Kubischta Ludwig 172, 323
— Maximilian 226
Kubisztal Adam 188, 345
— Stanislaus 342, 444
Kubitschek Anton 188, 274
— Rudolf 155, 288
Kubitschke Karl 163, 284
Kübl Julius 259, 432
Kublin Viktor 223
Kubový Karl 170, 255
Kuhr Jaroslav 180, 270
— Vinzenz 221
Kubisky Franz 160, 335
Kučera August 146, 249
— Eduard 141, 278
— Franz 165, 170, 261, 398
— Gottlieb 168, 320
— Heinrich 160, 270
— Johann 170, 258
Kučera Josef 100, 133, 152, 322, 332, 426
— Karl 164, 326
— Ladislaus 158, 347
Kuchar Johann 206
Kuchař Eduard 463
— Jaroslaw 153, 344
— Otto 396, 399
Kuchelbacher Josef 164, 300
Kuchinka Karl 49, 143
Küchler Friedrich 209
— Hugo 442
— Karl Ritt. v. 476
Kuchynka Bohuslaw 182, 326
Kucik Paul 181, 332
Kück Ferdinand 126, 334
Kučza Johann 189, 304
Kuczek Josef 165, 294
Kuczera Hugo 64, 119
— Julius 131, 284
— Wilhelm 198
Kuczyński Ladislaus 496, 515
Kudelka Alois 169, 285
Kudelski Boleslaus 465
Kuder Anton 236
Kuderna Georg 211
Kudernaczek Friedrich 464
Kudernatsch Franz 443
Kudielka Albert 158, 332
— Ernst 176, 262
Kudlaček Josef 191
Kudlič Josef 187, 327
Kudlich Karl 200
Kudliński Ignaz 207
Kudr Karl 136, 242
Kudrna Zdenko 147, 260
Kudzierski Robert 141, 287
Kuen Gilbert 135, 288
Kuenburg Bernhard Reichsgraf v. 370, 391
— Freih. auf Künegg-Ungersbach und Jasbina, Hermann Gf. v. 342, 392
— — Leopold Gf. v. 366, 388
Kufa Eduard 217
Kuffler Artur 212
— Otto 244, 436
Kugel Theodor 188, 265
— Tobias 441
Kugelweich Ignaz 189, 309
Kugler Adalbert 234
— Emil 176, 291, 445
— Richard 466, 508
Kuh Heinrich Ritt. v. 379
Kühbacher Johann 209
Kühl Georg 454
Kuhlo Wilhelm 441
Kuhn Alois 196
— Ernst 178, 285
— Josef 265, 300
— Karl 209
— Peter 370, 392
— Rudolf 216

Digitized by Google

Kuhn v. Kuhnenfeld Otto Freih. 367, 392
Kühn Friedrich 230
— Ludwig 188, 259
— Stephan 144, 287
— Kühne Johann 241, 452
— Karl 438
Kühnel Albert 493, 500
— Anton 193
— Leo 318, 436
— Franz 212
— Wenzel 162, 341
Kühnell Alfred 202
Kühnelt Richard 369, 383
Kuhnert Robert 222
Kühnl Franz 162, 255
Kuich Ludwig 221
Kukačka Franz 142, 203
Kukla Friedrich 475
— Wenzel 224
Kukovec Alois 177, 314
Kuković Felix 142, 278
Kukovica Matthias 142, 346
Kukucz Georg 228
Kukuk Nathan 187, 333
Kukula Ottokar 440
Kukutsch Ernst 443
Kulaczkowski Alexander 204
Kulczycki Kasimir 182, 311
— Siegmund 208
Kulhánek Alois 133, 209
— Bohumil 421
Kulik Daniel 465
— Ivnaz 142, 352
Kulikowski Marzell 99, 486
Kulit Josef 233
Kulisch Maximilian 219
Kulisz Adam 192
— Andreas 198
Kulka Maximilian 447
— Rudolf 138, 322
— Siegmund 225
Kullmann Franz 228
Kullerer Evon 142, 248
Kultys Ladislaus 168, 204
Kumar Albin 464
Kümmel Eduard 188, 256
Kümmerlin v. Eichenau Alois 164, 336
Kumpera Adalbert 404, 502
Kumpf Anton 137, 331
Kuna Josef 152, 288
Kunc Wenzel 182, 339
Kundegraber Maximilian 306, 436
Kundela Tobias 182, 282
Kundmann Johann 496, 507
Kundrat v. Lüttenfeld Josef Ritt. 213
Künell auf Nedamow Karl Ritt. v. 38, 455
Kunert Anton 213
— Johann 151, 333
Kunerth Adolf 352, 451
Kuneš Oswald 65, 119
Kunesch Johann 421
— Karl 211
Künigl Karl Gf. 205
Kunjašić Joachim 171, 347
Kunke Sische 99, 485
Künl Gustav 180, 279
Kunst Theodor 178, 317
Künstner Johann 226
— Richard 173, 267
Kunte Karl 168, 288
Kuntner Josef 190, 318
Kuntschik Moritz 152, 279
Küntzel Gustav 44
Kunyer Josef 158, 253
Kunz Alois 187, 283
— Franz 205
— Gustav 216
— Hubert 365, 391
— Karl 171, 180, 220, 2-2, 329
— Richard 162, 267
— Viktor 171, 282
Kunze Anton 2-6, 452
— Franz 391, 477
— Friedrich 205
— Otto 213
Kuparenko Emanuel Ritt. v. 152, 303
— Leon Ritt. v. 133, 243
Kupec Josef 177, 273
Kupferschmid Karl 132, 310
Kupferschmidt Karl 472
Kupka Guido 367, 381
— Maximilian 205
— Oskar 136, 257
— Wenzel 4-6
— Wilhelm 164, 329
Kuppe Rudolf 188, 241
Kuppermann Leo 186, 2-6
Kupsa Karl 177, 311
Kural Adalbert 186, 323
Kurdijak Georg 188, 286
Kuretschka Friedrich 116
Kurfürst Stephan 458
Kurka Anton 298, 452
Kurmanowicz Peter 221
Kurowski Andreas 221
Kurschel Karl 209
Kurtyka Franz 181, 332
Kurzbwicz Julian 253
— Michael 58, 425
Kurz Alois 209
— Eduard 420
— Josef 168, 323
— Karl 141, 167, 322, 344
— Konrad 224
— Wilhelm 205
— zum Thurn Rudolf v. 35, 398, 418
Kurzamann Rupert 193
Kurzawa Ladislaus 226
Kurzweil Friedrich 241
— Karl 58, 455
Kusala Josef 472
Kušar Josef 375
Kuščer Johann 132, 296
Kuschel Heinrich 195
— Oskar 479
Kuska Jakob 178, 338
Kuška Anton 152, 332
Kuška Franz 225
Kusmitsch Leo 234
Kušnierz Ladislaus 170, 338
Kussi Julius 206
Kussy Eduard 199
— Maximilian 153, 291
Kuster Franz 183, 317
Küster Leopold 218
Kusznir Stefan 183, 297
Kuta Anton 465
— Franz 234
Kuthan Ferdinand 153, 338
— Josef 184, 262
Kutik Alois 438
Kutin Adolf 160, 261
— Hermann 222
— Karl 492, 508
Kutscha Robert 209
Kutscher August 130, 355
— Josef 200
— Otto 204
Kutschera Emil 78, 136, 275
— Friedrich 142, 284
— Heinrich 30, 130, 242
— Josef 393, 478
— Karl 210
— Ludwig 142, 310
Küttner Adolf 246
Kutzer Richard 196
Kuz Johann 439
Kužel Ernst 230
— Gregor 189, 241
Kuźma Alexis 178
— Alois 341
— Gottlieb 4-3
Kuzmany Alexander 469
Kuźniarowicz Stanislaus 220
Kvapil Johann 184, 312
Kvasnička Franz 153, 178, 270, 273
Kviz Alois 447
— Gottlieb 223
Kwapil Theodor 178, 250
— Wilhelm 71, 485
Kwaśniewski Bronislaus 151, 250
— Luzian 291, 419
Kwiatkowski Bronislaus 208
— Emil 156, 294
— Ludwig 214
— Remigius v. 212
Kwiatkowsky Karl 141, 313
Kwicinski Thaddäus 469
Kwiecień Johann 181, 332
Kwieciński August 163, 332
Kwisda Karl 365, 396
— Wilhelm 363, 386
Kwitniowski Heinrich 494, 511
Kymla Emanuel 3-7, 478
Kynčl Johann 116
Kyslik Wenzel 470
Kytlica Wladimir 280, 494
Kytnar Jaroslav 145, 278
Kyzlink Ernst 185, 276

L

Laad Franz 231
Labaj Josef 142, 325
Labęcki Ludwig 145, 340
Laber Karl 163, 300
Laberschek Felix 286, 436
Labler Richard 218
Lacek Heinrich 457
Lächa Wenzel 442
Lachenbauer Alfred 456
Lachmann Emanuel 153, 352
— Gustav v. 294, 380
— Josef 77, 126, 272, 357, 435
Lachmayer Adolf 213
— Alexander 186, 301
Lachmüller Karl Ritt. v. 193
— Rudolf Ritt. v. 52, 495
Lachowicz Bronislaus 198
Lachs David 384, 450
Lackinger Franz 324, 436
— Friedrich 495, 515
Lackner Franz 202
— Friedrich 161, 317
— Ludwig 43
Lacroix Richard 462
Laden Berisch 466
Ladenberger Jakob 494, 506
Ladisch Eduard 165, 347
Ladislaus EH. 23
— Philipp EH. 23
Ladomirski Zdislaus Ritt. v. 376
Ladoš Kasimir 59, 122
Ladstätter Karl 336, 433
— Wilhelm 140, 247
Ladurner Josef 446
Lagger Michael 142, 352
Lagler Anton 184, 309
— Ernst 167, 246
— Ignaz 176, 300
Lagsteiner Franz 137, 272
Láha Franz 175, 335
Lahmer Robert 473
Lahmich Viktor 228
Lahoda Eduard 148, 179, 307, 309
— Gustav 210
Lahola Heinrich 190, 347
Lahousen Edl. v. Vivremont Wilhelm 61, 113, 147, 246
Laich Josef 106, 485
Laidler Kasimir 172, 297
— Sigismund 175, 294

Digitized by Google

Laifr Wenzel 159, 335
Lajfr Rudolf 153, 255
Lambart Josef 186, 241
Lamberg Maximilian 443
Lambertz Hugo 188, 309
Lambl Jaroslaw 195
— Johann 197
Lamezan-Salins Leo Gf. 374
Lamich Alexander 185, 277
Lämmel Karl 250, 436
Lamminger Wilhelm 193
La Motte v. Frintropp Franz Freih. 27
Lampar Karl 468
Lampel Richard 166, 255
Lampert Karl 136, 310
Lampič Julius 144, 316
Lampl Leopold 190, 318
— Otto 389, 371
— Samuel 312, 436
Lamprecht Josef 140, 325
Landa Maximilian 234
Landau Horace 377
— Leib 185, 342
— Saul 169, 338, 443
Landauer Walter 220
Landesberg Moses 471
— Rudolf 289, 432
Landl Karl 188, 344
Landsberger Philipp 370, 385
Landsmann Siegmund 440
Landsteiner Karl 440
Landwehr v. Pragenau Ottokar 140, 409
— v. Wehrheim Franz Ritt. 373
Laneve Anton 204
— Blasius 209
Lang Adolf 136, 313
— Anton 164, 243
— Bronislaus 184, 345
— Felix 178, 317
— Franz 147, 205, 214, 258
— Gustav 390, 435
— Ignaz 96, 484
— Johann 241, 435
— Josef 158, 166, 252, 255, 493, 502
— Julius 291, 451
— Karl 177, 308, 335, 450
— Ludwig 184, 312, 460
— Marzell 134, 302
— Ottokar 443
— Richard 225
— Robert 234
— Rudolf 145, 212, 343, 361, 384
— Samuel 449
— Thaddäus 151, 294
— Wilhelm 148, 179, 278, 279
Langauer Otto 137, 266
Lange Rudolf 172, 307
Langeder Heinrich 152, 314
Langegger Johann 190, 357
Langenfeld Felix 83, 483
Langenhan Philipp 154, 297
Langer Adolf 208
— Alexander 158, 341
— Alois 44
— Armin 439
— Artur 168, 250
— August 222
— Friedrich 139, 293, 446
— Gustav 228
— Heinrich 311, 420
— Hermann 167, 246, 439, 446
— Jakob 203
— Jaroslav 37, 426
— Johann 218
— Josef 154, 201, 220, 261, 442, 444
— Karl 133, 171, 187, 248, 259, 306, 442
— — Edl. v. 35, 119
— Ludwig 211
— Otto 223
— Richard 453
— Robert 465
— Rudolf 119, 175, 185, 358, 280
— Theodor 234
— Viktor 139, 248
— Wenzel 36, 272, 415
— v. Edenberg Franz Ritt. 376
Langes Josef 391, 477
Langhammer Heinrich 71, 484
Langhein Artur 157, 243
Langstein Leopold 333, 431
Langsteiner Hermann 220
Lanhaus Vinzenz 469
Lanik Johann 421
Lanna Adalbert Ritt. v. 376
Lanner Karl 206
— Richard 367, 385
Lanser Paul v. 213
— zu Moos und Vestenstein Alfred Edl. v. 137, 242
Lantin Gustav 443
Lantschner Ludwig 247, 435
— Philipp 209
Lantzberg Friedrich 168, 326
Lány Johann v. 470
Lanz Anton 163, 246
— Engelbert 212
Lanzendörfer Emil 462
Lanzinger Artur 232
Lapajnc Zivko 318, 435
Lappat Johann 140, 343
Larisch Alois 200
— Viktor 174, 329, 397, 399
— -Mönnich Friedrich Gf. 378
— — Johann Gf. 378
Lartschneider Josef 443
Larwin Johann 238
Lazzonei Josef 354, 458
Lasch Eduard 175, 288
— Hugo 209
Laschan Edl. v. Solstein Albert 209
— — Viktor 191
Lašek Johann 366, 382
Láska Josef 210
— Rudolf 210
Laske Oskar 231
Lasko Stanislaus 223
Laskownicki Stanislaus 205
Lasquensky Guido 470
Laštovka Karl 178, 343
Łastowiecki Bronislaus Ritt. v. 377
Laszkiewicz Julian 176, 356
— Stanislaus 232
Laß Alois 183, 276
Látal Franz 462
Latka Karl 213
Latner Arnold 223
Latoschinsky Viktor 128, 302
Latscher v. Lanendorf Julius Freih. 519
Latzer Adalbert 438
— Emil 443
— Ludwig 198
Latzko Wilhelm 164, 300
Latzl Otto 461
Laub David 204
— Jeruchim 480
Laube Eugen 494, 502
— Gustav 41, 178, 208
— Julius 48, 455
Lauda Otto 211
Laudat Franz 178, 273
Lauer Emanuel 184, 304
— Josef 180, 332
— Richard 217
— -Ursini v. Blagay Ludwig Freih. 362, 386
Lauf Vinzenz 204, 409, 418
Laufer Salomon 479
Laufer Vinzenz 168, 335
Launsky v. Tieffenthal Robert Ritt. 211
— — Wilhelm Ritt. 379
Laur Karl 129, 328
Laure Johann 492, 502
Laurent Friedrich 144, 242
Laurynów Johann 174, 335
Laus Josef 152, 249
— Leopold 227
Lausch Alois 217
Lausecker Ludwig 423, 440
Lauterbacher Paul 479
Lautinger Otto 145, 310
Lavandal-Jurić Erich Edl. v. 399, 387
Lavrič Johann 28, 114, 502
Lawak Karl 233
Lawner Otto 145, 332
Lay Franz 454
Łaz Kasimir 183, 294
Lazar Edmund 131, 251
Lazarević Philipp 348, 435
Lazarowicz Johann 199
Lazelsberger Robert 440
Lazica Stanislaus 155, 294
Lazzari Bernhard 234
Leban Josef 302
Lebedowicz Emil 438
Lebenhart Jakob 200
Leberl Johann 135, 245
Le Beau Aurel v. 50, 119
Le Breux Rudolf 332
Lebwohl Maximilian 220
Lech Stanislaus 49, 428
Lecher Josef 479
Lechleitner Hermann 354, 432
Lechmann Josef 142, 337
Lechner Adolf 259
— Bernhard 152, 279
— Heinrich 146, 203, 356
— Johann 169, 250, 347
— Oskar 208, 476
— Rudolf 189, 306
Lechowicz Franz 234
Lechthaler Ignaz 154, 356
Leckel Alois 223
Lecker Lambert 424
Ledenig Leopold 205
Leder August 220
— Oskar 462
— Wilhelm 168, 347
Lederbauer Anton 164, 300
Lederer Adalbert 376
— Alfred 255, 490
— Alois 218
— Arnold 444
— Emanuel 441
— Heinrich 321, 496
— Jakob 441
— Julius 135, 310, 497
— Karl 462
— Leodegar 43
— Max 166, 320
— Moritz 204
— Richard 207
— Robert 219
— Rudolf 442
— -Trattnern Ernst Freih. v. 376
Ledermayer Hugo 304, 390
Ledinsky Otto 194
Ledl Anton 453
— Artur 154, 358
— Johann 146, 251
— Josef 453
Ledvina Franz 225
Ledwinka Maximilian 473
Leeb Bruno 212
— Karl 57, 118

Digitized by Google

Leeder Friedrich 199
Legat Anton 150, 246
Leger Franz 320, 430
Legerer Friedrich 206
Legler Josef 161, 326
Legner Anton 153, 335
Lego Anton 213
— Emil 127, 302
Le Gros Ottokar 157, 273
Lehečka Udalrich 146, 242
Lehm Josef 204
Lehmann Emil 196
— Franz 169, 282
— Karl 190, 315, 324, 433
— Robert 165, 246
Lehndorff Heinrich 357, 433
Lehne v. Lehnsheim Friedrich, Freih. 40, 43, 378
Lehner Ernst 212
— Georg 39, 459
— Josef 241, 437
— Ludwig 142, 305
Lehnhart Leopold 155, 356
Lehninger Leo 142, 340
Lehofer August 461
Lehrmann Adolf 187, 256
Leichner Richard 156, 329
Leicht Franz 79, 483
— Konrad 44
— Richard 163, 246
Leichtfried Franz 206
Leihs Karl 190, 301
Lein Rudolf 262, 431
Leinauer Gustav 453
Leiner Karl 444
— Oskar 224
— Zdenko 231
Leinkram Sigismund 276, 430
Leipen Franz 174, 258
Leippert Edl. v. Livno-felsViktor 90, 126, 144, 299, 310
Leischner Hugo 383, 435
— Karl 221, 222
Leisner Oskar 308, 430
Leiß Albert 212
— Alexander v. 209
— Karl 465
Leißner Georg 155, 273
Leitempergher Heinrich 218
Leitenberger Alfred 209
Leiter Johann 194
— Karl 28, 193
Leitersdorf Moritz 160, 291
Leitgeb Johann 162, 243
— Karl 141, 351, 448
Leithäusl Otto 224
Leithe Franz 226
Leitmann Alexander 459
Leitner Gustav 371, 389
— Johann 467
Leitner Leopold 238
— Richard 198
Lejeune Franz 173, 250
Lekesch Gottfried 139, 245
Lelek Karl 463
Lelewer Georg 109, 426
Lelléck Alfred 494, 516
Lemberger Emil 215
— Friedrich 157, 341
— Ignaz 472
— Josef 445
Leminger Ferdinand 28, 116
Lemisch Artur 377
Lenarčič Johann 473
Lenart Adolf 184, 250
Lenartowicz Kasimir 215
— Stanislaus 234
Lenauer August 171, 347
Lenbenhart Artur 189, 327
Lenczowski Anton 196
Lendecke Hugo 198
— Robert 375
Lendl Ferdinand 195
— Moritz 157, 276
Lendner Hugo 159, 326
Lendváy v. Olaszvár Oskar, Ritt. 29, 116
Lengfelder Ernst 378
Lengr Franz 187, 333
Lenhard Heinrich 142, 254
— Josef 195
Lenhart Julius 154, 240
Lenk Franz 166, 255
— Josef 195, 466
— Rudolf 172, 308
Lenke Rudolf 205
Lentner Albert 37, 135, 343
Lentsch Johann 131, 290
Lenz Adolf 204, 395, 405
— August 199
— — v. 139, 260
— Edgar Edl. v. 376
— Karl 203
— Otto 445
— Rudolf 137, 239
Leo Karl EH. 20
— Oskar 195
Leonardi Johann 376, 416
Leonhardi Theodor Freih. v. 29, 115, 380, 410
Leonhardt Boleslaus 177, 285
— Oskar 134, 328
Leopold EH. 16, 21, 23
— II. Großherzog von Toskana 14
— Salvator EH. 16
Leopold Julius 297, 411, 419
Leopoldina Kaiserin von Brasilien 12
Lepki Jaroslaw 213
Leppin Josef 165, 338
Leps Franz 201
Lerchenfelder Karl 161, 326
Lercher Georg 258, 450
Lerl Adolf 146, 331
— Eduard 95, 485
Lermer Julius 136, 257
Lernbeis Josef 497, 502
Lerner Friedrich 183, 286
Lernet Artur 141, 212
— Norbert 126, 242
Lešanovsky Karl 175, 320
Lesiecki Stanislaus 198
Lesikowski Ignaz 472
Lesk Robert 448
Leskovar Josef 155, 317
Leskowitz Karl 156, 317
Leslé Otto 375
Lešniak Emilian 142, 296
Lesonitzky Richard 361, 386
Lessiak Primus 165, 243
Lessig Edmund 218
Lessy Friedrich 215
Leszczycki Bronislaus 216
Lettmayr Josef 228
Letiner Johann 463
Letzel Ludwig 153, 270
Leuchtag Alfred 154, 317
— Bertold 223
Lenkert Anton 383, 478
Leutner Karl 184, 255
Leva Anton 172, 252
Levičnik Albert 166, 317
— Valentin 224
Levisson Siegfried 160, 279
Lewicki Alexander 173, 294, 397, 405
— Anton 158, 297
— Jakob 229
— Marian 209
— Stanislaus 161, 294
— Viktor 473
— Witold 194
— Wladimir 180, 294
Lewin Adolf 445
— Leopold 151, 329
— Moritz 171, 282
Lewinski Klemens 203
— Miecislaus 469
Lewinsky Paul 369, 391
Lewitus Wilhelm 210
Lewkowicz Franz 296, 431
Lewohl Johann 89, 485
Lex Franz 161, 314
Lexa Anton 177, 276
— Karl 80, 486
— Rudolf 224
Leyerer Josef 383, 478
Leyrer Ernst 176, 258
— Ignaz 92, 125, 316
Lhota Alois 224
— Johann 209
Lhotsky Anton 210, 419
Libal Jaroslaus 184, 268
— Josef 142, 316
Libovický Wenzel 473
Libowitzky Josef 178, 241
Lichtblau Leopold 248
— Robert 225
Lichtenberg Anton 186, 358
Lichtenheld Ludwig 217
Lichtenstern Ernst 448
— Georg 463
— Heinrich 214
— Josef 215
— Otto 204
— Richard 470
— Viktor 166, 291
Lichtgarn David 447
Lichtner Paul 453
Lichtwitz Robert 444
Lichy Rudolf 135, 351
Lieb Felix 156, 276
Liebel Isidor 172, 308
Lieben Ernst v. 173, 282
Lieber Johann 240
Liebermann Josef 40, 446, 459
— Ludwig 219
Liebesny Hugo 178, 311
Liebezeit v. Burgschwert Philipp 126, 316
Liebhart Franz 132, 254
Liebing Ludwig 454
Liebisch Augustin 71, 484
Liebisch Rudolf 213
Liebitzky Ernst 448
Liebl Alois 149, 264
— Johann 160, 323
Lieblein Edmund 159, 353
— Robert 223
— Viktor 442
Liebmann Guido 221
— Oskar 225
Liebsch Johann 162, 356
Liebscher Hermann 201
— Leopold 204
— Richard 219
Liebus Adalbert 159, 270
Liechtenstein Eduard Prinz von und zu 568, 391
Liedermann Adolf 165, 246
Liehm Heinrich 308, 430
— Rudolf 196
Liendl Ernst 133, 351
— Friedrich 144, 355
Lienert Josef 220
Lienhardt Friedrich 172, 241
Liensberger Andreas 195
Lierg Rudolf 184, 250
Liermberger Albert 465
— Otto 449
Liertzer Ludwig 427
Liewald Richard 230
— Rudolf 226
Ligeza Josef 286, 433
— Theodor 209

Digitized by Google

Ligotzky Wilhelm 67, 135, 242
Lilienfeld Ernst 447
Lill Anton 187, 256
Lille Johann 240, 411, 450
Lilling Adolf 233
Liman Wenzel 213
Limbach Heinrich 154, 273
Limbeck Karl Ritt. v. 210
— v. Lilienau Maximilian Freih. 475
Limlay Alexander 199
Linc Rudolf 180, 267
Lincker Adam 171, 341
Linde Artur 139, 340
— Marian 219
— Miecislaus 132, 263
— Otto 137, 355
Lindenbaum Josef 381, 434
— Mendel 385, 478
— Moses 211
Lindenthal Emil 183, 282
— Hugo 185, 244
— Robert 157, 240
Linder Leo 152, 210
Lindermann Adolf 195
— Johann 228
Lindes Ludwig 374
Lindheim Alfred Ritt. v. 278
Lindinger Karl 130, 232, 331
Lindner Adolf 205
— Eugen 207
— Ernst 172, 353
— Franz 130, 296
— Friedrich 177, 314
— Hugo 153, 329
— Josef 160, 240
— Otto 150, 300
— Richard 219
— Robert 475
Linek Josef 200
Linger Hubert 367, 389
— Viktor 376
Linha Anton 230
Linhard Emil 137, 248
Linhardt Eugen 179, 300
Linhart Emil 137, 331
— Franz 229
— Josef 229
— Ladislaus 137, 331
Link Johann 474
— Oskar 132, 248
Linke Franz 173, 341
— Robert 215
Links Bernhard 461
Linnemann Ernst 217
— Gustav 168, 338
— Karl 39, 428
Linnert Gustav 152, 276
Linser Wolfgang 176, 343
Linsker Emanuel 472
— Jechiel 447
Lintner Felix 174, 279
— Karl 157, 302
Linzer Richard 158, 314
Lipa Adolf 440
Lipčik August 198
Lipiński Stephan 182, 333
Lipold Wladimir 181, 247
Lipowski Eduard Freih. v. 377
Lipowsky Franz 387, 420
Lippansky Ernst 224
Lippert Maximilian 454
— Moritz 210
Lippich Friedrich 262, 432
Lippmann Friedrich 376
— Rudolf 377
Lipschitz Abraham 222
— Hiller 208
Liptak Franz 210
Liquornik Chaim 461
Lirk Friedrich 219
Lischka Emil 20, 114, 343
— Thomas 201
— Wilhelm 218
Lischkarz Karl 444
Lisec Adolf 165, 252
Liska Franz 184, 228, 276
— Karl 184, 255
— Wladimir 142, 249
Lisowiecki Marian Ritt v. 376
Lisowski Josef 222
— Roman 82, 288, 416
List Johann 163, 338
— Theodor 195
Lis-huber Adolf 148, 179, 242, 243
Litschauer Felix 309, 434
— Karl 67, 243, 417
— Robert 183, 309
Litschke Alfred 215
Litschmann Wenzel 205
Littmann Leo 159, 338
Litwin Bartholomäus 212
Litwiniszyn Witold 208
Liwery Thaddäus 199
Lizal Alois 389, 478
Lizalek Zdenko 185, 255
Loaker August 172, 270
Lob Maximilian 377
Löb Heinrich 203
Lobaczewski Adam 472
— Thaddäus Ritt v. 215
— v. Wnuczek-Jastrzębiec Laurenz Ritt. 364, 380
Lobal Julius 130, 263
Löbel Adolf 218
— Alfred 229
— Chaim 297, 450
Lobenwein Karl 247, 457
Lober Edmund 127, 337
Löbl Artur 223
— Ernst 141, 284
— Heinrich 448
— Josef 204
Löbl Karl 418
— Leopold 153, 275
— Rudolf 228
Löchel Schie 99, 486
Lochmann Anton 188, 274
— Oskar 229
— Rudolf 472
Lochmüller Rudolf 177, 304
Lochner Andreas 138, 284
— Johann 171
— Leopold 184, 376
— Vinzenz 171, 353
Lochschmid Rudolf 181, 342
Löckel Franz 207
Locker Karl 214
Löcker Raimund 136, 310
Löderer Gustav 199
Lodgmann v. Auen Oskar Ritt. 133, 343, 412
Lodron-Laterano Karl Gf. 375
Łodyński Georg Ritt. v. 198
Łodzyński v. Rudwan Ladislaus Ritt. 138, 289
Loebel Artur 438
Loebenstein v. Aigenhorst Egon Freih. 227
Loeb l Wilhelm 156, 264
Loefen Paul v. 66, 120
Loeser Ewald v. 130, 251
Loewenfeld Felix 379
Loewy Otto 289, 432
Löffler Artur 220
— Bertold 166, 300
— Hermann 213
— Hugo 445
— Josef 202, 461
— Leopold 204
Loger Friedrich 463
Logothetti Nikolaus Gf. 363, 384
Loh Friedrich 209
Lohář Jaroslaw 376
Lohner Emil 157, 273
Lohner Franz 163, 329
— Viktor 444
Lohr Nikolaus 212
Lohwasser Josef 233
— Karl 178, 264
Loibl Anton 463
Loidolt Josef 188, 320
Loimann Eugen 195
Lonauer Rudolf 154, 314
Lonč Wilhelm 188, 329
Loneck Eduard v. 133, 275
Longo Alois 442
Lonicki Johann 162, 294
Lonsky Rainer 476
— Theodor 229
Lonsky Franz 138, 281
— Josef 370, 381
Loos Hermann 218
— Wilhelm 133, 281
Lopan Heinrich 133, 310, 320
Łopuszański Eugen 224
Loquens Josef 224
Lorang Heinrich v. 200
Lorber Anton 155, 353
— Hermann 161, 314
— Major 463
Lorek Gottlieb 463
Lorenz Aidis 164
— Alois 353
— Anton 231, 262, 452
— Ferdinand 171, 240
— Friedrich 152, 226, 267
— Jaromir 188, 306
— Johann 445
— Karl 213, 376
— Paul 172, 308
— Wilhelm 225
Lorenzi Heinrich 448
Loś Marian Gf. 218
Lösch r Dominik 467
— Karl 454
Löschke Hugo 228
Löschner Eduard 149, 320
— Ferdinand 226
— Friedrich 144, 257
— Josef 164, 270
— Karl 172, 308
— Richard 140, 354
— Rudolf 213
Lösel Ferdinand 200
Löser Albin 187, 321
Losert Josef 86, 487
Losik Otto 168, 297
Losleben Johann 94, 486
Losos Ludwig 171, 282
Lospichl Eduard v. 155, 353
Lostorfer Richard 241, 436
Łotocki Wladimir 212
Lotsch Wilhelm 64, 261, 414
Lottmann Ernst 224, 451
Louženský Johann 166, 317
Löw Alfred 387, 4 3
— Eduard 165, 303
— Emil 80, 486
— Florian 253
— Heinrich 217
— Johann 366, 386
— Karl 329
— Matthias 68, 484
— Moritz 438
— Robert 175, 282
— Rudolf 174, 276
— -Beer Alfred 212
— — Benno 153, 279
Łowczowski Viktor 441
Łowczyński Franz 224
Löwe Adolf 150, 273
— Eduard 203
— Felix 153, 317
— Otto 163, 308
Löwenburg Siegmund 198
Löwenfeld Johann 328
Löwenherz Arnold 217

Digitized by Google

Löwenhöfer Johann 137, 346
Löwenrosen Friedrich 219
Löwensohn Moritz 233
Löwenstein Alfred 138, 266
— Artur 428
— Felix 209
— Moritz 139, 269
— Otto 141, 266
Löwenthal Hans 164, 276
— Josef Freih. v. 378
— v. Linau Heinrich Ritt. 219
Löwin Hugo 205
Löwit Alfred 274, 436
— Hugo 213
— Oswald 190, 345
Löwith Markus 265, 432
Löwner Heinrich 470
— Moritz 188, 262
Löwy Adolf 225
— Alfred 259, 433
— Anton 185, 309
— Artur 164, 240
— Ernst 292, 434
— Jakob 438
— Johann 308, 430
— Julius 217
— Leopold 472
— Maximilian 256, 432, 447
— Oskar 262, 436
— Richard 165, 210, 219, 288
— Robert 447
— Rudolf 441
— Siegfried 442
— Viktor 217
— Zdenko 167, 338
Lozański Ladislaus 182, 201
Ložek Karl 186, 274
Luboc Emil 462
Lubenik Friedrich 146, 278
Lubieński Thaddäus Gf. v. 226
— Thomas Gf. v. 132, 251
Lubin Vinzenz 218
Lubinsky Johann 168, 294
Lubojacki Johann 365, 384
Lubojatzky Klemens 471
Lubomir-Treter Roman Ritt. v. 214
Lucchi Walter 209
Luciani Josef 207
Lucianović Janko 166, 347
Lučić-Roki Guido 181, 366
Lucker Emil 212
— Josef 206
Luckmann Anton 192
— Heinrich 219
— Josef 220
— Lambert 227
Luczak Leo 422
Luczanski Anton 157, 361
Ludowika EH. 12
— Großherzogin von Toskana 13
Ludvik Rudolf 167, 270
Ludwig EH. 24
— Salvator EH. 18
— Viktor EH. 11
Ludwig Adam 461
— Alois 201
— Emil 131, 248, 407
— Franz 357, 437, 472
— Gustav 155, 264
— Johann 142, 144, 245, 338, 397, 404
— Karl 202
— Ludwig 203
— Stanislaus 140
Luegmayer Anton 162, 353
Luft Josef 178, 264
Lüttenegger Josef 170, 353
Luger Eduard 338, 451
— Franz 142, 352
— Karl 214
Luggin Franz 375
Luhde Otto 466
Łukacz Wladimir 156, 285
Lukan Josef 440
Lukanović Silvester 127, 316
Lukas Adolf 165, 270
— Anton 185, 323
— Franz 142, 322, 440
— Gustav 404
— Hans 359
— Ludwig 196
Lukasiewicz Johann 169
Łukasiewicz Anton 377
— Bronislaus 308, 430
Lukášik Franz 461
Lukaszewicz Ladislaus 475
Lukáts Karl v. 370, 389
Lukavsky Johann 141, 142, 254, 331
— Rudolf 365, 384
Lukes Julius 176, 250
Lukeš Josef 71, 175, 182, 190, 246, 255, 268, 486
Lukesch Franz 463
— Johann 231
Lukesle Josef 214
Łukovnjak Karl 163, 314
Luksch Josef 175, 336
— Ludwig 146, 260
— Richard 224
— Viktor 465
— Wilhelm 215
Luckschul Franz 392, 452
Lukšu Matthias 221
Lumbe Franz 373
Lumaczek Friedrich 374
Lumiczek Heinrich 141, 275
— Johann 140, 287
— Ludwig 177, 344
Luntz Adolf 368, 381
— Viktor 369, 381
Lunzer Josef 208
— Karl 214
— Edl. v. Lindhausen Justus 216
Lupatini Girolamo 172, 252
Lurger Vinzenz 220
Lusar Karl 163, 311
Luschan Albert Ritt. v. 196
— Oskar Ritt. v. 453
Luschka Vinzenz 164, 273
— Edl. v. Sellheim Felix 371, 391
Lusk Franz 170, 264
Luska Franz 381, 472
— Karl 146, 331
Lustgarten Adolf 159, 273
Lustig Bohumil 97, 487
— Heinrich 218
— Hugo 197, 370, 389
— Rudolf 196
— Wladimir 207
Lützendorf Kasimir Freih. v. 29, 114, 351
— Michael Freih. v. 57, 122
Lutsch Karl 128, 266
Lutschounig Robert 30, 116
Luttenberg Klemens 100, 485
Lutter Ignaz 214
— Josef 193
Lutteri Franz 377
Lutti Alexander, de 357, 436
Lutwak Salamon 87, 487
— Rudolf v. 142, 284
Lutzu Franz 280, 436
Lutzu Alexander 200
Lutzu Jaroslav 471
— Josef 215
Lutzu Anton 444
Lutzu Emil 30 128, 251
Luczak v. Ottenburg Viktor 206
Luczynski Matthias 376
Lüder Emil 156, 341
— Friedrich 223
— Josef 461
Ludéra Alois 54, 320, 419
Ludl Josef 44, 393
Ludlener Otto 165, 353
Ludlé Ottomar 51, 143
Ludlo Johann 180, 344
Ludziara Siegmund 195
Luenell Ernst 195
Lufteniuk Titus 129, 331
Lugerl Josef 186, 259
Lugerstein Kornelius 50, 455
Luglen Franz 137, 260
Lugnago Jakob 347, 420
Lugoy Josef 148, 268
Lual Isidor 472
— Josef 465
Lulder Bruno 188, 283
— Heinrich 178, 338

M

Maa Rudolf 142, 322
Maade Franz 444
Mac-Gaffry Maximilian Gf. 376
— Nevin O'Kelly Aughrim Franz Freih. 27
Macak Franz 210
Maccani Friedrich 178, 356
Macchio Karl Freih. v. 372
Macenauer Franz 462
Mach Gustav 446
— Hubert 138, 266
— Jaroslav 185, 262
— Ludwig 147, 296
Mácha Franz 131, 266
Machaček Emanuel 155, 322
— Viktorin 190, 306
— Wenzel 196
Machaček Josef 83, 484
— Karl 140, 239
Machan Johann 78, 485
— Karl 135, 343
— Rudolf 30, 130, 186, 245, 283
Machat Franz 158, 261
Machatschek Eduard 228
— Emil 465
Machatti Ferdinand 208
Machek Anton 466
— Gustav 227
— Karl 188, 268
— Ludwig 210
Macher Oskar 433
— Oswald 330, 436
Machowetz Rudolf 205
Machura Hermann 178, 329
Machurka Karl 40, 460
Maciejowicz Stephan 445
Mack Rudolf Ritt. v. 465
Mackovik Heinrich 160, 311
Maćków Basil 82, 485
— Theodor 40, 459
Mackowitz Eduard v. 217
— Rudolf v. 142, 284
Macku Franz 280, 436
Macorig Alexander 200
Macoun Jaroslav 471
— Josef 215
Macourek Anton 444
Maculan Emil 30 128, 251
Maczak v. Ottenburg Viktor 206
Maczynski Matthias 376
Mäder Emil 156, 341
— Friedrich 223
— Josef 461
Madéra Alois 54, 320, 419
Madl Josef 44, 393
Madlener Otto 165, 353
Madlé Ottomar 51, 143
Mádlo Johann 180, 344
Madziara Siegmund 195
Maendl Ernst 195
Mafteniuk Titus 129, 331
Magerl Josef 186, 259
Magerstein Kornelius 50, 455
Maglen Franz 137, 260
Magnago Jakob 347, 420
Magoy Josef 148, 268
Magl Isidor 472
— Josef 465
Mahler Bruno 188, 283
— Heinrich 178, 338

Digitized by Google

Mahlke Wilhelm 188, 309
Mahorsič Georg 142, 313
Mahowsky Alfred 179, 320
Mahr Leo 171, 261
— Rudolf 130, 257
Mahrla Josef 219, 224
Maier Arnold 228
— Ernst 173, 255
— Felix 159, 261
— Franz 180, 326
— Johann 328, 420
— Leopold 445
— Maximilian 447
— Siegmund 195
Mair Otto 180, 329
Mairhofer Josef 195, 246
Maischeider Matthias 496, 503
Maiß Karl 199
Maister Rudolf 136, 316
Maitisch Franz 219
Maiwald Viktor 459
Maix Adolf 465
Maixner Miloslaus 462
— Wilhelm 161, 326
Majcen Ernest 145, 249
— Martin 132, 343
Majchrowicz Adalbert 422
Major Alfred 358
Majerski Alexander 172, 285
Majelič Viktor 145, 245
Majewski Julius 445
Majkowski Dionysius 423
Majneri Karl Freih. v. 395, 401
Majoni Angelo 444
Makale Anton 177, 306
Makart Johann 217
Makeš Ottokar 187, 274
Makomaski August Ritt. v. 188, 306
Makowej Josef 211
Makowiecki Viktor 201
Makowiczka Gustav 133, 284
Makowitz Julius 179, 321
Makowski Edmund 219
Makowsky Alexander 216
Malachowski Bolesław Ritt. v. 222
— Eugen Ritt. v. 232
Malaczyński Roman 443
Malalan Johann 348, 453
Malbohan Guido 193
Malburg Georg 208
— Oswald 379
Male Josef 461
Malec Georg 168, 335
Malek Eduard 228
— Vinzenz 212
Maleschinski Johann 229
Malfatti Josef 200
Malfer-Auerheim Robert Ritt. v. 229
Malfér Viktor 438
Maličky Franz 208
— Josef 204
Malik Ludwig 216
— Rudolf 175, 276
Malikiewicz Ladislaus 230
Malina Josef 154, 356
— Karl 205, 469
Malinasiu Julius 304, 496
Malinowski Bronislaus 101, 486
— Rudolf 158, 303
Malinsky Wladimir 370, 383
Malisz Eugen 222
— Thaddäus 216
Mall Heinrich 30, 458
Mallat Iro 463
Mällik Josef 443
Mallowan Friedrich 154, 255
Mally Artur 312, 432
— Franz 494, 503
Mälly Julius 367, 385
Mally Kamillo 165, 204
Malnerič Johann 102, 483
— Josef 195
— Othmar 161, 308
— Stanislaus 208
Maly Franz 158, 341
— Hugo 187, 280
Maly Hugo 187, 280
— Thaddäus 162, 261
— Vinzenz 135, 334
Malypetr Johann 224
Mamak Stanislaus 479
Man Wenzel 172, 341
Manasser Ludwig 27, 116
Manasterski Ladislaw Ritt. v. 422
Manastyrski Theodor 182, 288
Mandaus Josef 271, 475
Mandel Friedrich 136, 346
Mandelbaum Schaja rekte Schmaja 241
Mandelik Friedrich 168, 270
— Otto 174, 273, 307, 403
— Robert 231
Mandelsloh Werner Freih. v. 116
Mandiczewski Nikolaus 158, 303
Mandl Arnold 465
— Karl 206, 295, 472
— Leopold 453
— Rudolf 173, 308
— Wilhelm 160, 276
Mandolfo Heinrich 133, 375
— -Levi Mario 189, 347
Mánek Franz 186, 286
— Johann 145, 303
Maneth Johann 234
Mang Eduard 171, 288
Mangutsch Josef 213
Mañhal Wenzel 159, 320
Männhardt Julius 164, 255
Manias Karl 50, 203, 414
Maniewski Stanislaus 378
Manker v. Lerchenstein Gustav Ritt. 234
— Silvester 416
Mann Hektor 172, 252
— Max 399, 437
— Oskar 210
— Stephan 181, 267
— Wilhelm 141, 334
Mannaberg Julius 448
— Max 237
— Simon 154, 249
— Zdenko 230
Manner Franz 441
— Josef Ritt. v. 378
— Raimund Ritt. v. 221
Mannheim Sische 441
Mannheimer Theodor 169, 243
Mänul Johann 212
Manolicher Egbert 178, 309
Mannsfeld Jaromir 212
Manojlović Milan 177, 347
Manowarda Edl. v. Jana Maximilian 142, 230
— — Moritz 144, 299
— — Siegmund 145, 293
Manschinger Eugen 208
Mansfeld Wenzel 163, 207
— Friedrich 210
Mantler Franz 472
— Friedrich 210
Mäntler Leonhard 217
Manuel Max 174, 308
— Oskar 178, 309
Manussi Maximilian Edl. v. 29, 47, 352, 414
— Edl. v. Montesole Alfred 367, 391
Manz Leopold 96, 483
Mára Anton 182, 3 9
Marat Ludwig 187, 280
— Jaromir 209
Maravić Heinrich Ritt. v. 497, 516
Marbach Josef 467
Marberger Andreas 187, 351
Marburg Erwin 454
Marchesani Heribert 61, 120
Marchesetti Viktor v. 158, 338
Marchetti Anton Edl. v. 499
Marcisiewicz Florian 135, 263
Marczak Peter 158, 332
Marczell Johann v. 165, 276
Marczyński Kajetan 454
Mardešić Kužina 185, 306
Mareček Anton 183, 341
Marek Anton 168, 323
— Cyrill 155, 279
— Franz 78, 456
— Gustav 154, 297
— Heinrich 136, 141, 269, 302
— Josef 165, 180, 185, 274, 288, 338
— Karl 127, 343
— Maximilian 142, 328
— Robert 213
— Siegmund 84, 485
— Wilhelm 206
— v. Marchthal Eduard 172, 308
Marenzi v. Tagliuno und Talgate, Markgraf v. Val-Ollola Freih. v. Marenzfeldt und Schoneck Gabriel Gf. 361, 380
Mareš Adalbert 160, 285
— Franz 185, 292
— Heinrich 217
— Johann 184, 321
— Karl 446
— Zdenko 378
Maresch Georg Edl. v. 395, 401
— Hubert 969, 389
— Johann 206
— Josef 441
— Waldemar 216
Mareth Johann 142, 248
Marfiak Josef 221
Margaretha EH. 10, 15
— Klementina Fürstin von Thurn und Taxis 22
— Maria EH. 16
— Sophia Herzogin von Württemberg 11
Marghetić Daniel 197
Margreiter Robert 207
Margulies Michael 217
Maria EH. 14, 17, 21, 23, 24
— Königin der Belgier 23
— Alice EH. 20
— Amalia EH. 23
— Anna EH. 13, 18
— — Kaiserin 12
— — Großherzogin von Toscana 41
— — Prinzessin von Parma 19
— Anna Karolina EH. 11
— Annunziata EH. 10, 14
— Antoinette EH. 15
— Antonia EH. 26
— — (Robecta) EH. 16
— — Großherzogin von Toscana 14
— — Immaculata EH. 17
— Beatrix EH. 25
— — v. Este EH. 24
— — Herzogin von Modena 25
— Charlotte Kaiserin von Mexiko 19

Digitized by Google

Maria Christine EH. 15, 16
— — Königin-Regentin von Spanien 24
— — Prinzessin zu Salm-Salm 19
— de los Dolores Beatrix EH. 16
— Dorothea EH. 21
— — Amalia Herzogin von Orléans 22
— Eleonora EH. 21
— Elisabeth EH. 23
— Immaculata EH. 16
— — Klementine EH. 16
— — Raineria Herzogin von Württemberg 17
— Isabella Prinzessin beider Sizilien 14
— Josefa EH. 11
— Klementina Prinzessin beider Sizilien 12
— — Königin beider Sizilien 23
— Leopoldina Kurfürstin von Pfalz-Bayern 25
— Ludowika EH. 18
— — Kaiserin 12, 13, 26
— Louisa Annunziata Fürstin von Ysenburg-Birstein 18
— Theresia EH. 10, 15, 16, 24
— — Kaiserin 13
— — Gräfin von Chambord 25
— — Königin von Sachsen 13
— — Königin von Sardinien 18, 24
— — Königin beider Sizilien 18
— — Prinzessin von Bayern 25
— — Herzogin von Württemberg 19
— Valerie EH. 9, 17
Marian Johann 216
Mařík Gottlieb 142, 262
— Josef 142, 266
— Leopold 166, 240
Marin Anton 463
Marincovich Faustus 470
Marinelli Karl Edl. v. 196
Marini Josef 218
Marinić Friedrich 167, 242
Marinović Otto 192
Marinovich Nikolaus 235
Marischka Karl 220
Marius Richard 142, 254
Marjanek Anton 174, 338
Mark Johann 156, 333
— Leon 215
Markalous Franz 470
Markart Wilhelm 30, 130, 299
Markbreiter Raoul 463
Markes Karl 136, 269
— Wenzel 58, 261, 414
Markiewicz Johann 447
Markitan Franz 228
Markl Franz 205
— Gottlieb 441
— Josef 159, 242
Marko Markus 167, 250
Markoviučić Slavomir 175, 347
Markus Alfred 274, 433
— August 196
— Jordan 166, 243
— Josef 218
— Ludwig 158, 222, 306
Markutte Engelbert 279, 450
Maroičić di Madonna del Monte Ambros Freih. 373
Marounek Franz 216
Marouschek Edl. v. Mareć Ferdinand 160, 323
— — Karl 160, 323
Marschall Rudolf 225
Marschik Hermann 354, 433
Marschowsky Eduard 154, 282
Maršik Karl 180, 342, 333
— -Gautsch Johann 167, 288
Martin Anton 64, 243, 325, 416
— Franz 221
— Gustav 179
— Johann 441
— Josef 136, 313
— Rudolf 176, 255
Martina Aldo 247, 436
Martinec Emil 233
— Zdenko 172, 297
Martinek Franz 76, 200, 270, 418
— Karl 189, 250
Martinelli Alexander 446
— Anton 179, 347
Martiner Josef 328, 440
Martinetz Alfred 213
— Hugo 175, 297
— Karl 182, 251
Martinez Friedrich Freih. v. 150, 249
Martini Anton 128, 203
— Cölestin 106, 486
— Ernst 203
— Karl 192
— Viktor 146, 281
Martinidess Gustav 145, 254
Martinis Erminio 305, 429
Martius Ernst 370, 387
— Theodor 182, 213
Martys Vinzenz 395, 406
Marunczak Alexander 392, 450
Marušić Valentin 217
Marx Eduard 215
— Walter 364, 392
Marynowicz Nikolaus 131, 293
Maryschka Anton 202
Marzadro Oreste 170, 240
Maša Karl 218
— Paul 186, 312
Mašat Wolfgang 371, 389
Maschek Alois 430
— Karl 167, 205, 288
Maschka Otto 179, 338
— Rudolf 378
Maschke Eduard 223
— Karl Edl. v. 128, 203
Maschl Adolf 372
Mascon Johann 55, 121
Mašek Franz 137, 234, 284, 456
— Ottomar 223
Mašora Franz 163, 347
Mašin Anton 158, 344
Maserek Karl 205
Maslak Johann 214
Masłowski Boleslaus 471
— Johann 471
Masopust Josef 190, 244
Massak Franz 147, 269
Massalski Konstantin 156, 285
Massarek Alfred 228
Massari Karl Julius Ritt. v. 43
Massiguerra Walter 165
Maštalíř Vinzenz 207, 450
Maštalířů Johann 98
Mastnak Leopold 190, 318
Mastny Leopold 116
Masurka Alois 139, 263
Matakiewicz Anton 224
— Maximilian 154, 335
Matasović Karl 27
Matašovsky Johann 156, 338
Matcha August 145, 334
Matcik Elias 172, 297
Matějček Johann 179, 259
— Karl 136, 233
Matejčić Ignaz 263, 427
Matějček Josef 458
Matejka Josef 196
Materna Alois 178, 285
— Karl 270, 430
Mates Friedrich 175, 320
— Josef 142, 331
Mathae Friedrich 146, 269
Mathe Pius 176, 314
Mathes Eduard 160, 276
— Josef 228
— Karl 188, 205, 280
— Paul 443
Mathilde EH. 17, 19
Mathis Karl 41, 286
Matičević Julius 134, 346
— Nikolaus 103, 346, 417
Matička Karl 326, 429
Matkowski Karl v. 305, 404
Matl Konstantin 223
Mátl Karl 466
— Thomas 498, 507
Matocha Karl 462
Matoušek Franz 233
Matoušek Emanuel 154, 370
— Gottlieb 164, 261
— Johann 224
— Josef 213
— Karl 182, 336
Matscheko Franz Freih. v. 369, 391
Matscher Anton 172, 216
Mattausch Georg 162, 258
— Josef 160, 356
Mattel Viktor 196
Mattes Hermann 140, 269
— Karl 169, 300
Mattevi Karl 230
Matthias EH. 23
Mattig Adolf 131, 325
Mattoni et Palacico Louis v. 225
Mattweber Silvester 235
Matucha Johann 154, 273
— Wenzel 447
Matuschczik Ferdinand 179, 314, 398, 401
Matuschka Franz 134, 311
— Othmar 141, 340
Matuška Rudolf 470
Matwiński Karl 155, 285
Matyáš Karl 200
— Quodvultdeus 300, 430
Matyja Karl 492, 506
Matz Karl 168, 303
Matzenauer Rudolf 413
Matzi Felix 152, 303
Matzka Julius 214
— Ladislaus 183, 349
Matzke Emil 138, 272
— Heinrich 438
Matzl Adolf 210
Matzner Wilhelm 195
Matzner Franz 160, 279
Maudry Viktor 218
Mauer Johann 445
— Karl 218
Mauerer Josef 231
Mauerhofer Franz 153, 317
Maulik Karl 126, 322
— Rudolf 210
Maurer Anton 312, 452
— Karl 93, 486
— Ludwig 36, 352, 416, 461
— Rudolf 224
Mauretter Alfred 440
Maurhard Franz 209
Maurich Josef 221
Maurizio E. d. v. Mohrenfeld Heinrich de 220

Digitized by Google

Maurovich Karl 147, 251
Mauß Anton 354, 452
Maußer Friedrich 148, 203
Mauthner Edmund 216
— Leo 175, 252
— Stephan Ritt. v. 377
Mautner Bernhard 392, 432
— Ernst 321, 434
— Heinrich 311, 451
— Jakob 186, 241
— Josef 151, 261
— Maximilian 141, 346, 496, 511
— Stephan 154, 338
Maux Alexander 194
Max Ignaz 413, 423
— Jarolaus 159, 264
— Kasimir 369, 381
— Rudolf 228
Maxa Wilhelm 224
Maximilian Eh. 11, 21, 24, 26
— I. Kaiser von Mexiko 10
May Hermann 165, 314
— Josef 479
— Oskar 496, 514
— Wilhelm 495, 515
Maya Johann 232, 379
Maya Alfons 270, 419
Mayer Albert 49, 153, 356, 460
— August 214
— Bruno 145, 227, 275
— Candido de 159, 252
— Dionys 211
— Eduard 184, 292
— Elias 444
— Ernst 495, 507
— Ferdinand 446
— Franz 224, 229, 345, 382, 464
— Friedrich 137, 257
— Georg 140, 310
— Heinrich 405
— Hermann 130, 266
— Johann 67, 219, 465, 484
— Josef 74, 191, 263, 417
— — Edl. v. 213
— Julius 222
— Karl 116, 129, 134, 154, 156, 173, 188, 204, 219, 241, 242, 243, 246, 255, 257, 438
— Leopold 144, 206, 290
— Ludwig 171, 173, 246, 267, 397, 406, 464
— Otto 188, 241, 247, 433
— Paul 366, 390, 448
— Richard 222
— Robert 379
— Rudolf 150, 228, 261, 370, 385
— Theodor 378
— Viktor 377
— Edl. v. Gunlhof Oskar 376
Mayer-Kofler Johann 147, 209
— — Wilhelm 132, 275
— v. Maybach Paul Ritt. 163, 356
Mayerberg Stanislaus 177, 344
Mayerhofer Leopold 499, 502
— Richard 178, 285
Mayerhöfer Theodor 76, 487
Mayerhuber Johann 220
Mayhirt v. Schwerthelm Heinrich 379
— — Stanislaus 365, 388
Mayr Alois 443
— Andreas 222
— Anton 213, 227
— Ferdinand 457
— Franz 40, 460
— Friedrich 165, 356
— Gustav 221
— Johann 229, 288, 450
— Josef 195, 459
— Karl 201
— Richard 472
— zu Jägershofen, Franz v. 234
Mayrgünter Gustav 177, 300
Mayrhauser Karl v. 228
Mayrhofer Adolf 391, 433
— Josef 97, 332, 418
— Viktor 365, 390
Mayringer Emil 444
Mazanec Edl. v. Engelhardswall Johann 381, 432
Mazánek Emanuel 163, 297
Mazel Franz 220
— Viktor 365, 388
Mazi Emil 155, 314
Maziarski Stanislaus 454
Mažir Franz 422
Mazur Paul 220
Mazura Josef 176 341
— Karl 230
Mazurek Wenzel 144, 200
Mazzarovich Julius 56, 263, 416
Mechtildis Maria Christina Eh. 24
Mecíř Jaroslav 471
Medek Vinzenz 146, 324
Meden Vinzenz 493, 516
Meder Josef 413, 448
— Julius 158, 249
Mederer v. Mederer und Wuthwehr August 86, 125, 290
Medin Ernst 197
Medinger Eduard 369, 380
— Wilhelm Edl. v. 368, 383
Meditsch Robert 231
Medlin Josef 216
Medvey Otto v. 194
Medwed Josef 165, 314
Meerwald Alois 144, 316
Meese Adolf 195
— Eduard 43
— Hugo 471
— Reinhold 181, 270
Meglitsch Heinrich 176, 250
Mehl Bernhard 224
— Samuel 210
— Thomas 217
Mehler Johann 217
Mehlo Heinrich 209
— Rudolf 155, 291
Mehoffer Rudolf Edl. v. 198
Mehrl Josef 155, 279
Meichl Theodor 478
Meichsner Edl. v. Meichsenau Eugen 220
Meider Louis 176, 344
Meier Alois 223
— Wilhelm 39, 455
Meindl Adolf 131, 281
— Josef 369, 389
Meinl Hugo 222
— Julius 208
Meinx Alois 249, 451
Meisel Richard 406
— Viktor 50, 120
— Wilhelm 216
Meisels Isaak 215
Meisinger Eugen 233
Meisner Franz 187, 233, 247
Meißl Josef 195
Meißner Andreas 231
— Maximilian 138, 328
— Rudolf 127, 302
Meissner Siegmund 159, 267
Meister Alexander 131, 263
— Alfred 364, 384
Meistrik Adolf 212
Meitner Franz 79, 127, 206, 278
— Johann 224
Meittinger Eduard v. 445
Meixner Augustin 234
— Johann 200
— Julius 371, 389
— Oswald 211
— Otto 35, 113
— Rudolf 40, 221, 459
Mejor Alfred 120, 302
Mejstřik Anton 179, 273
Mekler Josef 185, 339
Melchar Ladislaus 217
Melcher Karl 464
Melczer Karl 189, 268
Melhuba Ladislaus 295, 432
Melich Franz 204
Melichar Anton 198
— Franz 190, 321
— Johann 469
— Karl 216
— Wenzel 186, 204, 366
Meller Rudolf 233
Mellion Albert 479
Melliwa Rudolf 184, 265
Melojer August 156, 356
Meloun Heinrich 247
Melter Gustav 194
Melnzin Josef 464
Melzer Armin 207
— Franz 155, 314
— Isaak 163, 341
— Jaroslaw 39, 131, 269
— Johann 176, 276
— Josef 301, 432, 466
Menčik Karl 471
Menciger Johann 461
Mende Othmar 153, 314
Mendl Ernst 226
— Johann 365, 388
— Josef 130, 337
— Robert 156, 336
— Rudolf 321, 432
Mendlowski Bronislaus 385, 478
Menkes Ignaz 214
Menn Rudolf 295, 431
Mennet Ludwig 171, 320
Menninger v. Lerchenthal Albert Ritt. 445
Menschik Alois 147, 319
— August 176, 300
— Karl 140, 200
— Edl. v. Forstenstamm Anton 116
Mensik Josef 145, 346
Mentlik Eduard 88, 486
Mentschel Ernst 208
Menz Felix Edl. v. 246, 430
— Franz 229
Menzel Alois 244, 452
— Bruno 190, 321
— Karl 151, 208, 255
— Ottomar 188, 270
— Wenzel 230
Menzl Friedrich 183, 339
Meran Johann Gf. v. 376
Meraviglia-Crivelli Ernst Gf. 362, 388
Merlbs Rudolf 180, 250
Mercina Franz 160, 252
Merdinger Rudolf 157, 344
Marena Miroslaus 463
Merenków Basel 423
Mergler Moses 443
Merlar Johann 159, 252
Merhart v. Bernegg Walter 192
Meřička Josef 195
Merk Ernst 160, 254
— Karl 230
— Ludwig 439
— Otto 233
Merker Adolf 164, 323
— Gustav 224
— Josef 364, 382
— Rudolf 186, 256
Merkl Rudolf 183, 196, 292
Merl Maximilian 217
Merliček Eduard 246
— Theodor 471
Merlin Viktor 240, 496
Mernig Eduard 159, 249
Merrel Adolf 216

Digitized by Google

Mersi Karl Freih. v 378
Mertens Ludwig 289, 453
Merten Karl 164, 246
Merth rekte Mörth Franz 162, 246
Merunowicz Wladimir 160, 288
Merwald Rudolf 233
— Siegmund 67, 485
Merz Adolf 142, 286
— Alfred 446
— Franz 127, 254
— Karl 226
Mesclko Franz 133, 251
Mesensky Otto 204
Mešiček Wenzel 259, 435
Messerklinger Karl 159, 324
Messey de Bielle, Karl Gf. 35
Messina Severin Freih. v. 202
Meßler Karl 145, 284
Meßing Nathan 196
Meßmer Heinrich 440
Meßner Franz 227
— Julius 210
— Karl 177, 323
Městecky Johann 441
Mestrozi Waldemar 365, 390
Metall Adolf 469
Metlicovitz Aurel 208
Metlitzky Heinrich 220
Metz Alexander Edl. v. 149, 314
— Franz 228
— Josef 68, 139, 245
— Karl 250, 452
Metzger Gustav 220
— Robert 80, 282, 418
Metzis Josef 200
Metzner Artur 151, 282
Meuth Anton 187, 324
Meyer Eduard 171, 347
— Johann 208
— Josef, 219, 439
— Marzell Edl v. 116
— Otto 392, 432
— Paul 449
Meyersberg Alfred 152, 240
Meyszner August Edl. v. 146, 246
Meznik Georg 183, 276
Miączyński Kasimir 451
— Peter Ritt. v. 230
Miani Josef 163, 347
Mianowski Marian 457
Mič Viktor 178, 270
Mica Zdeněk 177, 273
Micali Josef 451
Míček Ferdinand 79, 483
Michale Johann 170 323
Michalek Artur 167, 285
— Ludwig 434
Michálek Malechius 461
— Theodor 145, 284
— Viktor 170, 311
Michalewicz Johann 231
Michalewski v. Korczak Wenzel Ritt. 494, 511
Michaliczek Richard 138, 351
Michalik Ceslaus 472
— Josef 438
— Kasimir 444
— Paul 189, 312
Michałow-Michałowski Ladislaus Gf. 376
Michałowski Ludwig Ritt. v. 109, 338
Michalski Ambrosius 126, 275
— Georg 232
Michalský Georg 55, 456
Michej Eduard 443
Michejda Franz 167, 204
Michel Gustav 173, 279
— Johann 463
— Josef 202
— Theodor 203
Micheluzzi Artur 141, 355
Michieli-Vitturi Drusimir v. 463
Michitsch Josef 479
Michl Friedrich 497, 502
— Friedrich Edl. v. 140, 245
— Johann 201
— Josef 223
— Robert 233
Michler Wenzel 160, 320
Michna Alois 207
— Artur 196
— Josef 145, 251
— Rudolf 145, 260
Michner Emil 132, 248
Michnik Georg 161, 276
— Jakob 175, 344
— Stanislaus 204
Michorl Albert 230
— Franz 178, 250
Micka Franz 58, 387, 419
Mickerts Maximilian 453
Mickiewicz Marian 153, 291
Micko Richard 151, 255
Micori Paul 185, 252
Microys Julius R. v. 157, 323
Midelburg Leopold 499
Międzybrodzki Ludwig 185, 333
Miekota Stanislaus 178, 304
Mielichhofer Ludwig 195
Mierka Bronislaus 99, 349
Mierzeński Felix 179, 297
Mieses Israel 444
Miesowicz Adolf 198
— Erwin 286, 432
— Stanislaus 172, 294
Mießler Johann 258, 430
Migula Ernst 493, 506
Michailink Demeter 454
Mihalowits Gabriel 142, 289
Mihatsch Alois 35
Miburko Maximilian 202
Mika Gustav 153, 344
Mikel Karl 144, 313
Mikeš Ludwig 188, 259
— Ottokar 427
— Wenzel 179, 285
Mikitka Wsevold 190, 204
Mikl Johann 212
Miklas Eduard 159, 341
Miklavčič Franz 204
Miklič Matthias 177, 317
Mikolasch Heinrich 473
— Rudolf 161, 329
Mikolášek Anton 339, 433
— Otto 217
Mikusz Johann 159, 338
Miksch Karl 172, 273
— Rudolf 135, 355
Miksche Johann 203
Mikucki Bogusław 373
— Franz 472
Mikuh Béla Ritt. v. 198
— Jakob Ritt. v. 192, 377
— Vinzenz Ritt. v. 116
Mikulic Mirko 147, 313
Mikulik Josef 75, 266, 417
Mikulka Johann 189, 283
Mikuta Johann 145, 240
Miláček Eduard 97, 484
— Emanuel 223
Milčič Gottlieb 169, 320
Milde Rudolf 209
Milek Franz 220
Miler Richard 137
Miličič Jakob 348, 437
— Josef 421
Millanich Erwin 131, 281
Milegger Hermann 141, 242
Miller Emil 438
— Ladislaus 375
— Richard 305
Millitz Rudolf 218
Millner Hans 163, 329
Millsteiger Rudolf 218
Milohnoja Johann 204
Milošević Josef 219
Milost Silvius v. 207
Minara Josef 220
Minář Franz 443
— Thomas 142, 257
Minarz Richard 446
Mina-owicz Anton 87, 446
— Josef 185, 286
Minczeles Berl 469
Minibeck Arnold 370, 391
Ministr Ignaz 222
Minkliński Antun 467
Minks Johann 213
Minkus Friedrich 225
Mintz Rudolf 473
Miori Silvio 357, 437
Miović Alexander 466
Mironovici Arkadius 479
Mironowicz Eudoxius 150, 294
— Valerian 169 303, 396, 405
Mirski Josef 469
Mirtl Karl 247, 431
Miš Andreas 232
Misař Franz 135, 290
Mischan Anton 166, 246
Mischkönig Robert 199
Mischler Alexander 200
Mischner Ottokar 227
Mišek Hubert 162, 291
Miserovsky Karl 141, 245
Mises Heinrich Edl. v. 370
Misiakiewicz Julius 202
Miska Johann 241
Misky Alexander 208
Miss-liwetz Vinzenz 467
Mith Karl 209
Mitis Oskar Freih. v. 233
— Rudolf Freih. v. 376
Mitlöhner Rudolf 204
Mitrofanowicz Michael 205
Mitrović Božidar 423
— Georg 130, 251
Mitscha v. Maerheim Alfred Ritt. 377
Mitscherlich Robert 202
Mitscherling Hugo 469
Mitschke Karl 475
Mittag Edl. v. Lenkhaym Rudolf 378
Mittenhuber Franz 238, 420
Mitterer Karl 247, 433
— Rudolf 212
Mitterleitner Johann 223
Mittermann Rudolf 220
Mittermayer Wilhelm 139, 337
Mitterreiter Adolf 221
Mittersakschmöller Rudolf 225
Mittler Ernst 231
— Moritz 202, 434
— Paul 153, 285
— Richard 218
— Rudolf 354, 434
Mittner Franz 442
Mitzely Alois 443
Mixa Ottmar 133, 322
Mizzan Karl 472
Mládek Johann 230
— Rudolf 496, 506
Mlady Bruno 135, 319
— Roland 225
— Viktor 135, 269
Mlčoch Josef 467
— Wilhelm 179, 276
Mlejnek Johann 216
— Wenzel 466
Młodnicki Stanislaus de 494, 516
Mnorka Ladislaus 165, 288
Möbius Artur 180, 309

Digitized by Google

Moc Friedrich 228
Möchel Otto 141, 209
Mochnacki Karl 117
— Stephan 423
— Wladimir 205
Mocker Albin 156, 264
Model Emil 170, 264
Modena Ettore 165, 356
Modes Karl 230
Modlič Franz 226
— Johann 229
Moditz Josef 204
Modrinjak Andreas 91, 485
Moese v. Nollendorf Albert 191
Mogilnicki v. Lubicz Bronislaus Ritt. 208
Mohal Johann 175, 320
Mohapl Leopold 233
Mohelský Johann 131, 275
Mohorndl Rudolf 454
Mohilla Ottokar 455
Mohler Konrad 109, 426
Mohorko Josef 171, 314
Mohr Josef 159, 263
— Karl 190, 318
— Viktor 142, 245
Moizisch Augustin 191, 322
Mojžiš Adolf 232
Mokrzycki Georg 177, 338
— Kornelius 181, 339
Molari Johann 89, 307, 416
Moldauer Dietrich 158, 204
Mole Michael 92, 483
Molek Alois 261, 430
Molignoni Giuseppe 155, 356
Moliński Andreas 422
Molitor Julius 78, 275, 415
— Karl 156, 262
Moll Franz 446
— Rudolf 210, 220
Moller Franz 221
— Hugo 464
Möller Adolf 233
Mollik Heinrich 29, 261, 356
— Hubert 231
Mollinary v. Monte-Pastello Franz Freih. 27, 191
Moloár Ladislaus 223
Molterer Alois 146, 257
Momdłowski Valerius 430
Monath Julius 464
Mondolfo Sebastian 151, 308
Mondschein Albert 480
— Leopold 464
Monsberger Rudolf 186, 247
Montag Karl 209
Montecuccoli Friedrich Gf. 41
— Marchese di Polinaga degl' Erri Franz Gf. 209
Monti Romeo 247, 435
— Paul 440
Montzka Heinrich 228
Moor Ernst 174, 264, 397, 406
Mor Arnold v. 225
— zu Sunnegg und Morburg Friedrich Ritt. v. 445, 504
Morák Karl 142, 325
Morański Karl 199
Moratelli Heinrich 226
Mórath Gregor 249
Moravc Michael 233
Moravec Albert 154, 273
— Franz 79, 486
— Heinrich 471
— Ignaz 324, 437
— Josef 203, 227
Moravek Josef 152, 285
Morávek Jaroslaus 171, 297
— Josef 180, 321
— Rudolf 175, 326
Moraw Wilhelm 207
Morawec Wilhelm 218
Morawek Franz 44
Morawitz Alois 150, 317
— v. Cadia Heinrich Edl. v. 373
Morawski Andreas 470
Morel Josef 130, 331
Moretti Christoph 223
— Friedrich 215
Morgenstern Friedrich 227
— Rudolf 189, 246
— Maximilian 173, 255, 449
Moritz Anton 414
— Ferdinand 188, 351
— Edl. v. Mottony Felix 198
Mörl Karl 321, 431
Moro Ernst 448
— Viktor 374
Moroz Johann 497, 506
Morož Peter 82, 487
Morpurgo Artur 172, 252
— Markus 472
— Oskar 441
Morstin Thaddäus Gf. 373
Mortek Ernst 188, 829
Mortenthaler Alfred 214
Mörth Karl 378
Mortinger Franz 476
Morwitzer Adolf 228
— Karl 222
Moryc Stanislaus 179, 335
Mosauer Anton 445
— Karl 262, 433
Moschigg Bartholomäus 219
Moschkorz Johann 90, 311, 415
Möschl Adam 449
— Georg 176, 255
— Leopold 463
Moschner Karl 141, 251
Mościński Josef 97, 484
Mosdorfer Balthasar 188, 247
Moser Ernst 221
— Gustav 96, 120, 214
— Jakob 185, 244
— Johann 271, 431
— Josef 187, 252
— Julius 205
— Karl 150, 172, 311, 323
— Otto 150, 256
— Reinhold 244
— R chard 354, 452
— v. Ebreichsdorf Johann Freih. 377
Mosetig Franz 196
— Paul 242
Moshammer Josef 170, 308
Mosiewicz Bolesław 454
Moskal Josef 230
Moskulluk Karl 160, 303
Moskalyk vel Majewski Johann 101, 483
Moskwa Ludwig 205
Mošna Heinrich 231
Mossang Kamillo 127, 242
Moßböck Friedrich 442
Mossler Gustav 155, 317
Mößmer Karl 378
Mossóczy Valerian v. 493, 507
Mossor Kasimir 442
Möst Karl 222
Möstl Anton 130, 245
Mostowski v. Dołega Thaddäus, Ritt. 196
Moszczeński Marian 471
Moszler Josef 191
Motal Ludwig 229
Motka Robert 248
Motryez Ladislaus 470
Motti Friedrich 134, 269
— Heinrich 185, 277
— Johann 109, 425
— Karl 228
Motyćka Gottfried 145, 340
Motz Karl 214
Moucha Josef 224
Moučka Alfred 188, 321
— Bohumil 190, 298
— Eduard 192
— Franz 183, 336
— Josef 462
— Ladislaus 199
Možarowski Simon 377
Možina Johann 142, 316
Mráček Konstantin 195
Mrasek Karl 232
Mraz Franz 462
Mrazek Rudolf 301, 437
Mrázek August 29, 114, 263
— Johann 493, 502
— Karl 54, 131, 310
Mrkvan Martin 212
Mrnak Josef 271, 431
Mróz Adam 172, 332
Mrsich Gottfried 311, 416
Mrvik Franz 175, 267
Mrzlek Ottokar 447
Much Adolf 208
Mucha Ignaz 458
— Josef 182, 312
— Karl 289, 478
— Leopold 232
— Ulrich 147, 398
— Wilhelm 233
Muck Ernst 200
— Otto 142, 305
Mück Abraham 173, 303
— Ernst 164, 276
— Franz 389, 433
— Josef 146, 287
— Karl 396, 401
— Rudolf 173, 276
— Wilhelm 117
Mücke Emil 174, 329, 397, 399
Muckenschnabl Karl 166, 240
Mudra Maximilian 166, 288
— Wenzel 466
Mudrak August 79, 485
Mudrecki Stephan 181, 288
Mugrauer Josef 233
— Theodor 206
Muha Anton 214
Mühlbacher Emil 205
— Karl 44
Mühlbauer Josef 217
Mühlberger Rupert, 137, 269
Mühlbock Rudolf 370, 385
Mühlegger Nikolaus 183, 353
Mühleisen Erich 220
— Julius 154, 249
Mühlhaus Julius 378
Mühlwerth Friedrich Ritt. v. 201
Mukden Maximilian 206
Mulé Jakob 191
Mulej Anton 230
Müllbauer Ludwig 60, 288, 415
Mülleitner Friedrich Ritt. v. 30, 129, 260
Müller Adolf 173, 198, 217, 300, 408
— Alexander 186, 250
— Alfred 200
— Alois 35, 167, 326
— Andreas 221
— Anton 198
— Artur 155, 353
— August 219, 423
— Eduard 132, 239
— Emil 136, 196, 208, 212, 231, 234
— Emilian 140, 351
— Ernst 186, 371
— Eugen Freih. v. 226
— Ferdinand 312, 432
— Franz 215
— Friedrich 135, 171, 226, 230, 309, 346, 351, 356, 430, 431
— Gottlieb 188, 243
— Heinrich 164, 165, 213, 246, 303
— Hermann 169, 255

Digitized by Google

Müller Hubert 468
— Hugo 136, 169, 230, 258, 325
— Johann 78, 219, 220, 485
— Josef 153, 172, 183, 202, 306, 314, 341, 453
— Kamillo 207
— Karl 44, 152, 180, 185, 207, 219, 222, 228, 230, 255, 265, 303, 332, 419, 464
— Konrad 154, 285
— Leo 164, 273
— Leopold 151, 249
— Ludwig 454
— Maximilian 181, 204, 472
— Oskar 325
— Otto 153, 190, 203, 255, 306, 470
— — Josef 167, 253
— Peter 48, 288, 415
— Richard 216, 230
— Robert 212
— Rudolf 67, 152, 157, 182, 185, 199, 200, 262, 268, 276, 294, 447, 485
— Sebastian 354, 435
— Viktor 166, 323
— Vinzenz 199
Wenzel 156, 256, 264, 435
— Wilhelm 220, 228, 232
Müllner Josef 204
— Michael 126, 266
Müllschitzky Richard 206
Mumb Josef 210
Mumelter Karl 231
— Paul 210
— Viktor 207
Münch Adalbert 228
Mundl Laurenz 94, 323, 418
Mündle Johann 171, 353
Muncles Otto 181, 262
Munk Adolf 210
— Eugen 158, 282
— Hugo 271, 434
— Josef 155, 303
— Julius 184, 280
Münnich Franz 162, 267
Munser Rudolf 178, 270
Münster Otto 138, 343
Munteau David 423
Müntner Wilhelm 74, 487
Muntz Maximilian 221
Münz Lazar 472
Münzberg Ludwig 173, 279
Münzel Heinrich 227
Münzer Bernhard 229
— Edmund 439
— Viktor 230
Murad Gaston 35
Murath Oskar 102, 264
Murczyński Ladislaus 445
Murek Vinzenz 135, 257
Murko Maximilian 203
Musch Oskar 176, 356
Muschik Anton 155, 249
Mušič Franz 107, 356, 415
Musial Franz 174, 341
Musil Gottlieb 90, 138, 310
— Stephan 190, 245
— Edl. v. Mollenbruck Franz 151, 246
— — Paul 208
— — Rudolf 208
— — Walter 378
Musilek Adalbert 212
Mussak Josef 210
Mussapp Peter 229
Müsköller August 196
Muszyński Miecislaus 149, 338
Muthsam Hugo 472
Mutschlechner Ägid 153, 352
— Georg 202
— Josef 189, 357
Mutter Eduard 67, 125, 242
Muttwill Wilhelm 180, 329
Myczkowski Stephan 376
Mykitka Josef 141, 209
Mylius Eberhard Freih. v. 374
Myrbach v. Rheinfeld Karl Freih. 151, 303
Myron Johann 482
Mysik Heinrich 185, 232
Myslbek Karl 22
Myslivec Julius 135, 257
Myslivček Johann 217
— Josef 172, 325
— karl 449
Mysyk Eugen 229
Mysyk Karl 208
Mžik Karl 131, 322

N

Naber Gottfried 276, 450
Nabl Josef 370, 389
Nacher Theodor 194
Nachmann Josef 468
Nacht Edmund 339, 434
Nachtigall Robert 179, 257
Nachtmann Johann 134, 355
Nachtweh Heinrich 170, 323
Nacovsky Maximilian 162, 306
Nadalini Franz 136, 325
Nader Engelbert 189, 359
Naderer Richard 153, 243
Nadhera Anton 234
Nadherny v. Borutin Oskar Freih. 378
Nadler Artur 229
— Josef 461
Nadrag Johann 202
Nadwodzki Alexander 169, 243
Nagel Alfred v. 155, 264
— Emil 203
— Johann 225
— Karl v. 135, 242
— Robert 218
— Siegmund 218
Nagele Ferdinand 180, 300
Naggler Raimund 88, 483
Nagl Johann 347, 387
— Julius 146, 340
Nagler Heinrich 168, 306
— Jakob 240, 454
Nagy Josef 210
— Karl v. 146, 325
Nahlik Anton 208
— Karl 165, 308
Naiser Adolf 466
Najdekr Stephan 182, 276
Nalecz-Skałkowski Bronislaus Ritt. v. 438
Nao Johann 200
Napravil Friedrich 378
— Rudolf 180, 291, 398, 4 4
— Wenzel 157, 326
Narath Albert 410
Narowetz Julius 211
Nase Johann 163, 258
Nasinec Bohuslaw 459
Naske Theodor 172, 341
Nasko Rudolf 362, 392
Naß Hugo 224
— Konrad 314, 420
Naßl Karl 135, 346
Nassiguerra Walter 252
Nastasi Konstantin 186, 208
Nästlberger Paul 68, 246, 418
Nastopil Karl 114, 328
Natalie EH. 20
Nathan Hugo 383, 433
— Otto 465
Nathansohn Paul 195
Natter Meinrad 453
Naumann Rudolf 353
Nausa Josef 455
Nauta Gustav 196
Navratil Emil 207
— Karl 231
— Ludwig 227
Navratil Anton 167, 329
— Emil 147, 210, 352
— Engelbert 176, 326
— Hugo 189, 357
— Leo 144, 266
— Viktor 186, 253
Nawratil Franz 206
— Guido 231
— Karl 208
— Maximilian 146, 319
— Wladimir 154, 335
Nebesky Johann 253
Nebeský Karl 189, 304
— Wenzel 213
Nebinger Friedrich 364, 390
— Rudolf 364, 396, 410
Nebuška Ottokar 167, 306
Nechi Ludwig 132, 307
— Oskar 229
— Robert 225
Nechleba Franz 205
Nechvile Franz 461
Nechville Rudolf 200
Nechwátal Theodor 228
Nedbal Anton 158, 261
— Bruno 204
— Ladislaus 366, 381
Neder Karl 198
Nedobitý Karl 204
Nedoschill Karl 175, 250
Nedošinský Emanuel 462
Nedvěd Josef 166, 326
— Karl 180, 288
— Wenzel 204
Nedwed Alois 204
Negedly Ritt. v. Savenegg Adolf 206
Negrelli v. Moldelbe Maximilian Ritt. 373
Negri Eugen 448
— Walter 253, 456
Negrini Raimund 232
Negrusz Appolinary 232
— Roman 161, 353
Nehmer Isaak 182, 296
Nehrer Johann 190, 304
Neiber Andreas 234
— Heinrich 159, 267
Neiml Ludwig 198
Neißer Ernst 136, 239
Nejdl Viktor 214
Nejedlý Franz 142, 316
— Johann 370, 393
— Wenzel 89, 486
— Wilhelm 164, 270
Nekarda Alois 495, 503
Nekeforuk Johann 180, 304
Nekola Alfred 177, 243
Nekolla Gustav 134, 334, 436
Nekula Jakob 224
Nelhiebel Karl 200
Nemák de Kis- Chlivény Josef 196
Nemec Rudolf 366, 382
Němec Alois 184, 250
— Ferdinand 188, 324
— Josef 210, 220, 387, 410, 477
Němeček Ignaz 466
— Johann 208
Nemeczek Josef 45, 119
Nemethy Emil 207
Nemethy Anton 195, 335
Nemetschke Alexander 147, 275
— Ferdinand 202
Nendl Theodor 204
Nénička Johann 182, 311

Digitized by Google

Nenning Rudolf 139, 351, 407
Neoral Heinrich 162, 311
Nepel Johann 171, 260
Nepustil Alois 160, 326
— Anton 389, 478
— Johann 200
Nerád Georg 187, 329
Nerber Moritz 131, 251
Nerlich Paul 62, 455
Nesanović Radoslaw 185, 347
Neschling Samuel 282, 429
Neschmach Josef 145, 316
Nešpor Josef 210
Neßler Robert 264, 450
Nestel Edl. v. Eichhansen Gustav 178, 255
Nestmann Emil 142, 272
Nesveda Ludwig 224
Netolitzky Friedrich 247, 433
— Richard 447
Netsch Julius 228
Nettel Hugo 279, 429
Netter Emanuel 472
Nettl Nathan 209
— Richard 168, 270
Netuka Franz 205
Netzer Alois 109, 241
— Johann 104, 484
Neubauer Anton 142, 324
— Eduard 426
— Hermann 136, 179, 279, 331
— Johann 176, 255
— Leo 138, 287
Neubek Paul 156, 294
Neuber Karl 188, 268
Neuberg Edward 213
Neuberger Adolf 202
— Hermann 221
— Leon 142, 272
— Moritz 439
Neuda August 208, 452
Neudeck Adolf 222
— Oskar 215
Neudecker Alois 133, 278
Neudek Karl 227
Neudert Ludwig 76, 124, 302
Neudörfer Alfred 213
— Artur 392, 434
— Otto 109, 300
Neudörfl Ottokar 173, 341
Neuerer Gottfried Edl. v. 499
Neufeld Julius 385, 436
Neugebauer Emil 141, 352
— Ferdinand 495, 505
— Friedrich 150, 249, 324, 441, 452
— Hermann 185, 329
— Josef 71, 484
— Richard 142, 229, 287
— Rudolf 133, 355
— Viktor 140, 230
Neuhauser Josef 44
— Karl 446
— Robert 144, 355
Neuhold Alexander 159, 347
— Josef 104, 486
— Ludwig 472
Neuländer Oskar 165, 308
Neumann Albert 188, 338
— Alexander 234
— Alfred 387, 418
— Anton 152, 264
— Artur 156, 320
— August 206
— Benjamin 440
— Eduard 448
— Emil 86, 485
— Eugen 474
— Felix 218
— Ferdinand 224, 345, 433
— Franz 187, 327
— Friedrich 180, 228, 276, 421
— Gottlieb 446
— Gustav 205
— Hermann 375
— Ignaz 479
— Johann 272, 283, 436
— Josef 94, 168, 264, 322, 416
— Julius 187, 342
— Karl 89, 128, 137, 162, 212, 267, 294, 307, 373, 431
— Ludwig 295, 388, 471
— Manfred 148, 189, 249, 250
— Moritz 185, 289
— Otto 156, 326
— Paul 389, 478
— Philipp 194
— Robert 212, 301, 399, 435, 451
— Siegmund 447
— Wilhelm 223, 399, 387
Neumair Josef 172, 252
Neumayer Maximilian 368, 387
— Theodor 378
Neumark Karl 309, 437
Neumeister Ernst 208
— Otto 377
Neuner Julius 158, 249
Neunteufel Alfred 266, 371, 381
— Karl 213
Neupauer v. Brandhausen Karl Ritt. 199
Neurath Rudolf 156, 308
Neuschl Franz 461
Neuß Ernst 300, 411, 417
Neußer Karl 138, 210
Neustadl Maximilian 171, 347
Neustadtl Hermann 440
— Paul 219
— Theodor 183, 336
Neuster Ignaz 217
Neustupa Ladislaus 109, 425
Neuwinger Karl 214
— Rudolf 232
Neuwirth Adolf 177, 215, 282
— Julius 348, 452
— Maximilian 442
— Otto Ritt. v. 138, 319
Nevařil Anton 158, 344
Nevole Khudius 201
Nevřala Alois 184, 276
Nevrlý Anton 186, 286
Neweklowsky Albert 184, 265
Newolka Viktor 492
Neymann Franz 216
Nezbeda Anton 203
Nezval Franz 147, 293
Nezweda Alfred 187, 252
Nichtenhauser Bernhard 194
— David 453
Nick Adolf 179, 264
Nickel Eduard 231
Nickerl v. Ragenfeld Hermann 199
Nickl Ferdinand 207
Nickmann Emil 199
Nicoletti Otto 226
Nicoletti Luigi 392, 432
Nicolussi David 185, 357
— Guido 479
— Johann 357, 436
Nicc Michael 493
Niederhafner Franz 338, 449
— Johann 389, 478
Niederhofer Moses 304, 434
Niederle Ottomar 365, 382
Niedermayer Johann 217
Niedermayr Ferdinand 174, 333, 397, 406
Niedermüller Bernhard 479
Niederwieser Hermann 205
— Johann 201
Nielsner Karl 138, 351
Niemców Wladimir 454
Niemczewski Ladislaus 179, 285
— Marian 168, 344
Niemczynski — August 210
Niementowski — Stephan Ritt. v. 212
Niemetz Hubert 162, 311
— Karl 206
Niemiec Anton 216
— Paul 423
Niemirowski Siegmund 463
Niesiołowski — Stephan Ritt. v. 213
Nießner Albert 136, 260
— Alois 165, 270
Nießner Erwin 439
— Gustav 378
— Karl 465
— Otto 147, 266
Nietsch Anton 440
— Rudolf 222
Nietzschmann Karl 233
Niewelt Anton 211
Niewiadomski v. Prus Marian Ritt. 170, 297
Nigg Otto 185, 369
Nikeforuk Demeter 87, 137, 302
Niklas Artur 230
— Ernst 379
— Franz 215
— Friedrich 164, 267
— Hugo 158, 267
— Maximilian 231
— Rudolf 163, 235
— Stanislaus 149, 297
Niklatsch Anton 224
Nikodem Karl 131, 250
— Paul 182, 329
Nikodemowicz Josef 211
Nikolič Faustin 449
Nicolich Roggero 471
Nikolits Artur 126, 290
Nikowitz Ferdinand 205
Nindl Friedrich 227
Nirschy Rudolf 153, 341
Nisser Heinrich 38, 300, 417
Nistler Maximilian 170, 255
Nistor Johann 174, 363
Nitecki Valery 206
Nitsch Ignaz 28, 492, 516
Nitsche Alexander 243
— Bruno 186, 265
— Emil 240, 407, 418
— Karl 200
— Richard 201
Nischmann Oskar 174, 320
Nischner Leopold 385, 478
Nittmann Johann 203
Nittner Ernst 365, 380
— Hugo 225
Nobel Gabriel 439
— Rudolf 440
Nocker Richard 233
Noderer Robert 164, 240
Noë Emil 135, 319
— — Ritt. v. 137, 284
— Engelbert 127, 313
Noë Edl. v. Nordberg Artur 117
Noflatscher Otto 191
Noggler Josef 422
Noha Franz 300, 451
— Josef 203
Nohejl Wenzel 446
Nohel Edmund 265, 433
— Richard 227
Noltsch Rudolf 373
Nop Emil 142, 310
Nordis Karl de 166, 347

Digitized by Google

Norer Hermann 133, 245, 407
Noriller Tito 218
Normali Josef 69, 486
Norst Anton 195
Nosal Franz 183, 288
Nosál Thomas 187, 298
Nosek Jaroslaw 182, 321
— Johann 271, 437
— Wladimir 151, 261
Nosowics Andreas 216
Nossal Bertold 239
Nossek Karl 223
— Oskar 131, 272
Nöst Josef 141, 325
Nostadt Josef 128, 334
Nostitz-Rieneck Leopold Gf. 375
Nottek Johann 224
Nottes Klemens 28, 115, 318
Notthaft Maximilian 155, 246
Nouackh Ignaz 198
Nouzák Josef 231
Novaczyński Eduard 208
Novack Richard Ritt. v. 139, 269
Novak Ignaz 95, 139, 325
— Jakob 475
— Johann 187, 345
— Milan 181, 259
Novák Eduard 193
— Emanuel 304, 386
— Erich 188, 280
— Franz 226, 230
— Gottlieb 216
— Heinrich 297, 451
— Jaroslaw 178, 243, 264, 420
— Johann 193
— Josef 77, 175, 176, 185, 274, 323, 326, 370, 381, 486
— Karl 215
— Rudolf 211
— Wenzel 81, 184, 187, 189, 261, 268, 324, 333, 459, 469, 483
Novaković Michael 465
— Nikolaus 170, 252
Novosad Emanuel 170, 267
Novotny Franz 366, 370, 386, 387
— Josef 341
— Karl 161, 249
Novotný Anton 459
— Ferdinand 465
— Franz 78, 234, 441, 486
— Johann 84, 127, 203
— Josef 29, 101, 127, 164, 258, 343, 430
— Karl 170, 320
— Lambert 207
— Wenzel 158, 220, 276
Novy Johann 387, 478
Nový Johann 221
— Josef 206
Nowak Alfred 186, 301
— August 231
— Emil 203
Nowak Ernst 194
— Ferdinand 194
— Franz 199
— Gustav 168, 300
— Hippolyt 474
— Johann 29, 129, 192, 340
— Josef 170, 348, 421
— Julius 442, 469
— Karl 198
— Kaspar 158, 285
— Ladislaus 444
— Otto 285, 420
— Vitold 220
Nowakowski Adam 221
— de Nowina Julian 199
Nowicki Josef 479
Nowiński Bronislaus 231
Nowosiadłowski Wladimir 217
Nowosielecki Siegmund Ritt. v. 200
Nowosławski Franz 170, 288
Nowotarski Kasimir 232
Nowotny Eduard 365, 384, 497, 508
— Emil 198
— Eugen 201
— Franz 230
— Karl 231
— Leopold 238
— Wilhelm 384, 418
Nowotný Erwin 138, 203
— Josef 183, 276
Nübel Heinrich 158, 291
Nusko Franz 496, 501
— Hermann 146, 261
— Karl 37, 428
Nußbaumer Franz 134, 278
Nußbeck Abraham 472
Nycz Ignaz 216
Nyers Alexander 145, 299
Nyklíček Johann 441
Nypl Ottokar 183, 273

O

Obadalek Josef 204
Obber Heinrich 317, 451
Obenaus Emil 365, 393
Obendorf Konstantin 224
Obenrauch Franz 205
Obentraut Ernst 179, 340
— Maximilian Ritt. v. 231
Oberbauer Franz 140, 322
Oberdorfer Karl 209
— Ludwig 224
Oberdörfer Rudolf 203
Oberer Friedrich 136, 299
Obergmeiner Alexander 198
Oberhuber Maximilian 203
Oberhueber Adalbert 159, 356
— Johann 353
Oberlader Johann 66, 240, 416
Oberländer Albert 388, 429
Oberleitner Alois 225
— Karl 67, 484
Obermayer Alfred 376
— Andreas 164, 282
— Hermann 376
— Max 461
— Michael 28, 117
Obermayr August 208
Obernbreit Ludwig 464
Oberndorfer Friedrich 154, 317
Oberrauch Anton 220
Oberrenner Othmar 217
Oberst Anton 468
Obersteiner August 234
— Hugo 152, 314
Obertyński Johann 174, 341
Oberwimmer Eduard 168, 347
Oberzollner Franz 210
Obeslo Jaroslaus 165, 338
Obhlídal Moritz 438
Oblatt Jakob 157, 285
Obmiński Ladislaus Ritt. v. 217
Oborny Hugo 162, 276
Oborný Gustav 135, 302
Obracay Andreas 231
Obraczny Georg 194
Obrazek Wenzel 206
Obsieger Viktor 44
Obst Anton 442
— Árpád 474
— Josef 144, 212, 340
— Samuel 252, 429
Obwurzer Bernard 69, 125, 248
Ochab Michael 183, 288
Ochabowicz Matthäus 90, 183
Ochedruszka Peter 206
Ochérlauer David 233
Ochner Guido 180, 242
Ochocki Roman 378
Ochs Max 171, 279
Ochsenfeld Konrad 127, 245
Ochsenheimer Ferdinand Edl. v. 117
Ochsner Heinrich 233
Oczko Ladislaus 176, 304
Odchnal Jaroslaus 164, 320
— Rudolf 209
Odersky Oskar 178, 304
Odnéga Ernst 161, 332
Odsterzilik rekte Osterzillik Leo 142, 275
Odstrčil Franz 199
— Gottlieb 185, 312
— Leonhard 58, 457
— Ottokar 227
Oehler Franz 192
Oellerer Anton 185, 301
Oertl Florian 194
— Franz 175, 308
Ofenheim Ernst Ritt. v. 379
— v. Ponteuxin Wilhelm Ritt. 375
Offenhuber Hugo 231
Offermann Wilhelm Freih. v. 368, 392
Offner Josef 207
Ofner Alfred 286, 435
— Josef 73, 261, 417
— Karl 464
Öfner Matthias 218
Ogórek Miroslav 381, 432
Ogorzalek Adalbert 232
Ogris Robert 160, 252
Ohe Ferdinand 497, 504
Ohligiesser Josef 158, 341
Öhlzelt Friedrich Heinrich 241
Öhm Adolf 172, 320
Ohmeyer Josef Edl. v. 236
— Kamillo Edl. v. 156, 308
Ohmučević Gargurić Nobile de Bizzaro Franz 234
— — Ivo 209
Ohnesorge Theodor 181, 353
Ohnheiser Franz 466
— Willibald 189, 265
Ohrenstein Rudolf 443
— Sucher 185, 207
Okęcki Stanislaus 231
Okuniewski Stephan 147, 290
Olbert Siegmund 241, 434
Olbrecht Peter 71, 484
Olbrich Alfred 142, 278
— Johann 224
— Karl 80, 486
— Ludwig 204
Olbrycht Peter 480
Olejnik Michael 441
Oleksy Ludwig 213
Olensky Karl 470
Olesnicki Jaroslav 157, 294
Oliva Adolf 471
Olivetti Humbert 179, 252
Oller Isser 447
— Juda 212
Olschbauer Karl Ritt. v. 201
— Philipp v. 213
Olszak Wenzel 443
Olszewski Adam Ritt. v. 376
— Boleslaus 473
— Josef 130, 340
Oltarzewski Felizian 97, 488

Digitized by Google

Omcik Gustav 152, 320
Onciul Konstantin Ritt. v. 379
Onderliczka Karl 161, 306
Ondra Otto 178, 311
Ondrouch Franz 448
Ondroušek Julius 183, 273
Ondrušek Josef 462
Onestingel Cäsar 196
Onheiser Ferdinand 138, 296
Opatrný Cyrill 448
Opek Friedrich 459
Opel Kamillo 188, 243
Opéla Alois 187, 329
Opelt Franz 149, 261
Opian Franz 132, 340
— Friedrich 129, 269
Opitz Rudolf 491
Opletal Johann 130, 281
Opluštil Rudolf 174, 297, 307, 403
Opluštil Anton 447
Opolecký Gottlieb 197
Opolski Josef 205
— Thaddäus 462
Oppacher Josef 204
Oppeck Matthäus 223
Oppel Friedrich 447
Oppelik Alois 354, 453
Oppelt Eduard 201
— Friedrich 160 267
Oppenheim Leopold 224
— Moritz 241, 432
— Oskar 479
Oppenheimer Albin 159, 311
Oppitz Emanuel 28
— Hubert 239
— Josef 439
— Viktor 472
Oppolzer Johann Ritt. v. 376
Oprych Anton 230
Orange Felix 209
— Heinrich 204
Oransz Moritz 442
Orchek Johann 145, 305
Orel Friedrich 141, 260
— Heinrich 182, 335
— Hugo 221
Orley Leopold 162, 252
Orlik Julius 223
Orlowicz Julius 151, 297
Orlowski Johann 170, 288
Ornauer Georg 494, 513
Ornstein Siegfried 441
Orobkiewicz Ladislaus 171, 297
Orpiszewski Michael v. 376
Orsáček Franz 142, 310
Orsi Alois 231
Ortner Karl 225
— Norbert 440
Ortwein Josef 151, 249
Ortynski Hippolit 175, 294
Ortyński Josef Ritt. v. 438
Orzan Anton 178, 314
Orzechowicz Johann 179, 288
Orzechowski Michael 176, 297
— Stanislaus 161, 285
— — Ritt. v. 183, 295
Osadca Jakob 363, 380
Osana Marius 187, 306
Osberger Stanislaus 377
Osborne Alfred 375
— Heinrich 174, 267
— Wilhelm 217
Oščadal Florian 193
Oser Josef 226
Oskarbski Kasimir 459
Oskera Jaroslaw 396, 402
Osner Alexander 215
Osswald Ferdinand 173, 264
Ostachowicz Karl 158, 341
Oštádal Florian 412
— Johann 202
Ostaszewski Stanislans Ritt. 373
Ostatek Viktor 157, 308
Osterkorn Franz 193
Ostermann Franz 71, 148, 189, 255, 299, 301, 415
Österreicher Alfred Ritt. v. 167, 300
— Augustin 156, 344
— Gustav 453
— Oskar 156, 320
Ostersetzer Moritz 219
Osti Hermann 203
Ostoich Georg 305, 430
Ostrowski Gustav 167, 291
— Josef 136, 245
Osuchowski Ludwig 165, 314
— Miecislaus 208
Oswald Franz 228
— Josef 498, 505
Oszelda Georg 169, 325
Otruba Alois 142, 316
— Emanuel 145, 334, 461
— Franz 141, 337
Otschenaschek Eduard 28, 39, 114, 299, 414
Ott Adolf 196
— Ernst 441
— Franz 132, 218, 272
— Karl 162, 314
Ött.el Pius 233
Ottenfeld Artur 478
Otter Josef 129, 310
Ottinger Karl 454
Ottitzky Leopold 216
— Wilhelm 219
Ottmann Wladimir 164, 285
Otto Franz Joseph EH. 11
— Eduard 204
— Karl 231
— Leo 161, 314
Ottomanský Josef 141, 272
Ouředníček Jaroslaw 230
Owsiński Josef 286, 432
Ozarkiewicz Longin 464
Ozimek Stanislaus 439

P

Paar Eduard Gf. 33
Pabst Ferdinand 69, 249, 418
— Friedrich 361, 388
Pacák Friedrich 142, 322
— Lambert 179, 326
Pacal Alois 210
— Franz 220
Pacher Johann 135, 245
— Otto 228
Pachinger Anton 465
Pachl Franz 184, 271
Pachmann Ernst Ritt. v. 369, 391
— Karl 160, 238
Pachole Zeno 475
Pachucki Alfred 146, 307
Packpfeifer Emanuel 52, 455
Paczosiński Kasimir 469
Padelin Augustin 431
Padouk Anton 273, 419
Pad'our Karl 181, 271
Pahlich Albin 165, 326
Pailich Edl. v. Carburg Josef 193
Pajączkowski Anton 184, 336
Pajak Franz 178, 334
Pajalić Dominikus 188, 306
Pajnič Eduard 225
Pajor Michael 212
Paklikowski Bronislaus 295, 433
Paleček Josef 445
Palecny Nikodem 208
Palese Edl. v. Grettaberg Emil 133, 316
Paletta Kamillo 195
Palička Friedrich 170, 285
Paliński Roman 181, 339
Palka Stanislaus 185, 295
Palkosku Emil 228
Palla Franz 354, 435
— Josef 200
Palliardi Karl 156, 329
Pallier Wenzel 178, 258
Palme Adolf 207
— Anton 130, 310
— Franz 224
— Julius 376
— Karl 396, 403
— Leonhard 145, 239
— Peter 158, 264
— Reinhold 377
Palmrich Adolf 51, 428
Paltauf Rudolf 427
Pamberger Ferdinand 170, 246
Pammer Gustav 196
— Ignaz 203
Pan Robert 470
Panazzi Ferdinand 192
Panek Anton 453
— Artur 159, 341
— Julius 200
— Richard 167, 228, 267
Pánek Karl 321, 434
Pangrazzi Viktor 443
Panhans Rudolf 181, 356
Panhofer Karl 199
Pánik Jaroslaus 462
Paúkowski Josef 203
Panlehner Richard 221
Pannitschka Hugo 197
Panowsky Karl 466
Panowský Franz 208
Panusiewicz Jakob 101, 344, 315
Panuska Ottokar 156, 306
Panýrek Duchoslav 443
Panz Anton 170, 264
Panzer Ernst 179, 273
— Friedrich 224
— Richard 222
— Theodor 445
Panzera August Ritt. v. 131, 355
Panzner Anton 201
— Gustav 91, 131, 299, 314
— Hubert 192
— Karl 140, 182, 264, 296
Paolazzi Guido 357, 436
Papač Heinrich 422
Papert Josef 214
Papež Emil 448
Papirnik Anton 174, 320
Papoušek Wenzel 177, 326
Papst Heinrich 392, 429
Para Gottlieb 375
Parachoniak Jakob 180, 294
Paradeiser Hugo 133, 269
— Robert 188, 241
Parasiewicz Franz 200
Paraskovich Thaddäus 472
Paraszczak Andreas 454
Paravicini Alfred v. 222
— Ernst 154, 341
— Otto 163, 308
Paraza Lazarus 222
Parentin-Heerdegen Johann 137, 269
Parger August 182, 243
Parik Josef 144, 254
Pariser Osias 444
Parisi Franz 202
— Heinrich 132, 215
Parizek Ernst 182, 339
Parlesak Johann 225
Parlow Maximilian 147, 313
— Leopold 368, 381
Parman Oskar 45, 111

Digitized by Google

Parnas Josef 378
Paroha Bernhard 234
Paroubek Karl 95, 486
— Otto 173, 330
Parsch Karl 173, 264
Part Viktor 155, 353
Parth Karl 204
Parthilla Emil 165, 246
Parthon Robert 63, 428
Partisch Karl 192, 218
Partsch August 265, 437
— v Paremberg Anton 117
Partycki Josef 466
Paružek Jaroslav 188, 339
Parzer Anton 42
— Georg 104, 486
— Karl 147, 307
Pasch Julius 172, 338
Paschanda Erwin 189, 309
Pascheles Alfred 215
— Julius 152, 304
Pascher Emmerich 161, 230, 323
— Franz 195
Paschka Maximilian 207
Paschma Othmar 142, 340
Pascolotti Jakob 196
Pašek Adalbert 194
— Leopold 185, 280
Pasetti-Friedenburg Florian Freih. v. 132, 345
Pašma Franz 170, 276
— Ignaz 155, 258
Pasquali Edl. v. Farrawall Artur 78, 127, 275
Paskovsky Emanuel 145, 266
Paßegger Johann 199
Passek Viktor 215
Passer Gustav 206
Passini Friedrich 145
Passow Franz 215
Past Viktor Ritt. v. 29, 114, 384
Pastor Moritz 166, 300
Pastyřik Ludwig 250, 433
Paszcza Vinzenz 202
Patek Rudolf 96, 232, 240, 417
Pátek Heinrich 131, 287
— Johann 158, 261
Patera Josef 228
— Lothar 391, 478
Paternoster Milan 232
Patik Josef 224
Patka Heinrich 184, 323
Patlejch Franz 182, 202
Patocka Johann 162
Patsch Oskar 224
Patta Emil 203
Pattak Wenzel 223
Pattay Edl. v. Kljuc Emil 127, 251
Pattek Josef 494, 506
Pattis Franz 301, 434
Patuczka Adalbert 440
Patz Johann 156, 323
— William 39, 458
Patzak Reinhold 144, 357
Patzau Maximilian 203
Patzelt Hugo 182, 270
— Johann 193
Pauer Karl 463
Pauffler Friedrich 467
Pauk Norbert 365, 386
Pauker Johann 209
Paukert Artur 142, 322
Paukner Anton 141, 266
Paul Alois 171, 255
— Hugo 41
— Josef 214
— Leo 225
— Maximilian 213
— Moritz 204
— Otto 203
— Rudolf 205
— -Schiff Rudolf 376
Pauler Ludwig 495
Paulichievich Julius 188, 347
Paulik Franz 131, 287
— Friedrich 196
Paulin Alois 479
— Franz 88, 485
Paulitsch Georg 43
Paulmichl Karl 466
Paulus Rudolf 213
Paupié Richard 189, 347
Paur Wenzel 71, 255, 415
Pauschek Rudolf 93, 320, 418
Pautsch Friedrich 173, 294, 397, 406
Pavelec Alois 321, 433
Pavelka Artur 172, 276
— Richard 293
Pavičić-Iveja Peter 393, 477
Pavisić Nikolaus 215
Pavlas Anton 468
Pavlát Jaroslaus 183, 267
Pavlíček Martin 94, 483
— Robert 142, 299
— Viktor 167, 347
Pavlik Andreas 202
— Jaroslaw 188, 329
— Johann 447
— Josef 212
Pavlin Josef 184, 315
Pavlousek Jaroslaw 216
— Vitezslav 178, 267
Pavlovsky Alois 142, 284
— Otto 163, 314
Pavlu Klemens 463
Pavlus Franz 123
Pawel Franz 192
Pawelek Bruno 170, 291
— Erwin 462
Pawelka Heinrich 199
— Karl 159, 243
Pawikowsky Rudolf 212
Pawlak Leonhard 142, 307
Pawlíček Eduard 468
Pawlik Blasius 232
— Franz 192
— Heinrich 172, 241
— Hugo 214
— Oswald 210
Pawlitschek Anton 208
Pawlowski Adam 153, 303
— Eugenius 442
Pawłowski Dominik 215
— Eduard 149, 303
Pawłowsky Adolf 136, 260
Pawluk Wladimir 463
Payer Adolf 444
— Heinrich 28, 42, 492, 505
— Johann 146, 254
— Otto 220
Payersfeld Kamillo Ritt. v. 171, 341
Payr Johann 191
Pazderka Bohumir 231
— Ludwig 208
Pazdirek Ladislaus 307, 387
Pazdro Zbigniew 152, 294
Pazelt Emil 169, 300
Pazem Franz 150, 323
Pazze Guido 197
Peč Franz 224
Pečák Franz 183, 341
Pečanka Ladislaus 223
Pecchio v. Weitenfeld Adolf Ritt. 98
Pech Leonhard 472
Pecha Adalbert 204
— Anton 210
Pecháček Hugo 202
Pecháček Josef 76, 486
Pechan Franz 357, 433, 463
Pechanek Anton 180, 342
Pechanz Josef 216
Pecher Johann 141, 313
— Karl 322
— Wenzel 62, 323, 419
Pečirka Jaromir 55, 428
Pecival Cyrill 440
— Johann 371, 380
Pečnik Anton 494, 511
— Karl 151, 249
Pęczek Johann 186, 289
Peczyna Friedrich 207, 417
Pedoth Alois 228
Pedrini Ludwig 221
Pedroni Albino 154, 356
Peer Alois 104, 137, 351
— Josef 390, 450
Peer Tobias 300, 420
— Edl. v. Peerheim Anton 28, 117
Peez Ernst 199
Pehan Josef 233
Pehani Ignaz 194
Peić Edl. v. Pejindvor Stephan 27, 117
Peichl Josef Ritt. v. 106, 252
Peikert Alois 157, 341
— Josef 184, 329
Peinlich Edl. v. Immenburg Ferdinand 494, 506
Peiske Oswald 142, 355
Peithner Jaroslaw 207
Peitler Johann 427
Peitzker Adolf 147, 281
Pejchal Ladislaus 187, 274
Pejtl Karl 470
Pek Adalbert 225
Pekarek Kamillo 129, 266
— Karl 184, 301
Pekárek Johann 189, 274
— Josef 228
Pekari Friedrich 78, 484
Pekel Alfred 197
Peklar Josef 302, 388
Pektor Franz 188, 250
Pelant Gottlieb 196, 284
— Wenzel 73, 484
Pelc Ferdinand 172, 329
Pelczar Michael 225
Pelda Rudolf 157, 320
Peleński Johann 465
Pelhřimovsky v. Greifenfels Eduard Ritt. 230
Pelian Franz 478
Pelikan Eduard 377
— Gottfried 226
— Hans 154, 314
— Josef 98, 456
— Julius 178, 267
— Karl 376
— Vinzenz 199
Pelikán Eduard 226
— Franz 315, 452
— Karl 224
Pelko Josef 203
Pellar Georg 152, 335
Pellegrini Johann v. 195, 346
— Mario 232
Peller Johann 105
— false Hellman Schaje 471
Pelleter Adolf 224
— Edgar 183, 276
Pelousek Ferdinand 231
Peltz Stanislaus 289, 452
Pelz Adolf 43
— Artur 140, 275
— Josef 474
Pelzel Marian 197, 302
Pelzer Robert 221
Pelzeter Hugo 90, 117
Pemsel Friedrich 366, 388
Penecke Julius Ritt. v. 131, 248
Penitz Johann 183, 247
Penka Franz 159, 276
Pensa Johann 422
Penzl Johann 225
Perathoner Eligius 155, 356
— Viktor 205
Perces Aurelian 177, 304

Digitized by Google

Perco Anton 172, 306
Pereira-Arnstein
August Freih. v. 362, 388
— — Heinrich Freih. v. 374
— — Viktor Freih. v. 362, 382
Perelis Hugo 210
Peretti Karl 30
Perfecki Wladimir 182, 344
Pergal Anton 184, 321
Perger Richard Ritt. v. 192
— Rudolf Ritt. v. 327
Pergler v. Perglas
Johann Ritt. 28
Pergner Wenzel 193
Perias Josef 328
Perić Jerolim 167, 347
— Vinzenz 430
Perina Julius 230, 231
Perissini Attilio 219
Perknovsky Johann 90, 484
Perko Anton 182, 252
— Franz 442
— Wilibald 140, 248
— v. Greiffenbühl
Wilhelm Ritt. 122, 364, 388
Perkounig Josef 207
Perktold Fidelius 193
Perl Emil 138, 306
— Maximilian 447
— Siegfried 182, 329
Perles Ernst 174, 311
Perlik Romuald Rud. 423
Perlini Wenzeslaus 472
Perlmann Walter 217
Perlmutter Adolf 446
Perlsee Artur 64, 422
— Max 441
— Richard 209
Perne Ignaz 162, 317
Pernecker Franz 229
Perner Ernst 185, 262
— Jaroslaw 75, 218, 267, 417
Pernici Johann 106, 484
Pernitsch Franz 454
Perut Adolf 221
Pernwerth v. Bärnstein Wilhelm 472
Pers v. Saneliseo und
Grabiz Karl 199
Persch Karl 223
Perthen Karl 470
Pertot Stephan 70, 486
Perućić Spiro 219
Perwanger Gottfried 494, 504
Pešak Vinzenz 185, 276
Pesante Johann 449
Peschek Eduard 454
— Karl 187, 265
— Rudolf 142, 281
— Wenzel 199
Peschel Anton 223
— Ferdinand 233
— Rudolf 179, 309
Peschka Alois 142, 278
Peschke Franz 221
— Julius 205
— Otto 227
— Rudolf 209
Peschke Cäsar 443
Pešek Anton 214
— Franz 462
— Gottlieb 165, 320
— Karl 145, 206
Pesendorfer Alois 201
— Friedrich 208
— Oskar 171, 264
Pešera Wenzel 158, 294
Pesić v. Koschnadol
Alexander Ritt. 196
Pešl Vinzenz 128, 316
Pešovsky Vinzenz 206
Peßl Gottlieb 444
Pesta Wenzel 147, 285
Peszkowski Kasimir 159, 185, 285, 297
Petak Artur 208
— Eugen 218
Petak Emil 211
Peteani-Steinberg
Gustav Ritt. v. 207
Peteln Anton 92, 485
Peter Ferdinand
Salvator EH. 15
Peter Franz 327
— Johann 135, 278
— Rudolf 196
— Wenzel 212
Péter Josef 259, 435
Peterek Franz 211
Peterka August 268, 452
— Johann 230, 446
— Karl 208
— Leo 208
Peterlak Jaroslav 161, 458
Peterlin Franz 201
Peterlongo Silvio 461
Petermann Ferdinand 158, 288
— Friedrich 141, 352
Peternell Hugo 189, 350
Peters Emil 200
— Guido 465
— Karl 204
Petersch Ignaz 195
Peterseim Leo 356, 430
— Rudolf 475
Petka Stanislaus 233
Petković Anton 170, 317
Petr Ernst 470
— Franz 165, 351
— Karl 189, 321
Petráček Emil 158, 261
Petránek Anton 156, 329
— Josef 202
Petrasch Karl 178, 314
Petraschek Wenzel 223
Petraschko Konstantin de 181, 304
Petri Attilio 153, 356
— Johann 130, 240
Petri Viktor 179, 309
Petrić Bruno 184, 347
Petrić Josef 189, 317
Petříček Georg 202
— Josef 163, 270
Petříček Philipp 467
— Wenzel 144, 325
Petričević Tripo 184, 347
Petrides Franz 173, 279
— Richard 165, 279
Petřík Johann 135, 248
— Josef 199, 223
— Peter 155, 261
— Miroslav 146, 325
— Wladimir 324, 436
Petrin Leodegar 368, 391
Petřina Anton 391, 431
Petrini Alfred 141, 269
— Rudolf 146, 316
Petrino Johann
Freih. v. 378
Petritsch Karl 173, 241
Petřivalský Julius 202, 433
Petrof Johann 225
Petrovčić Anton 213
Petrović Emil 130, 343
Petrović Ambrosius
180, 315
— Isidor 496, 507
Petrovský Franz 177, 347
Petrowec Ferdinand 117
Petru Franz 185, 280
— Rudolf 305, 309
Petruszewicz Roman 463
Petryszak Michael 160, 344
Petrželka Johann 179, 311
Petržilka Wenzel 447
Petsch August 165, 291
Petschacher Richard
165, 240
Petsche Emil 139, 316
— Karl 155, 293
— Oskar 142, 316
Petschner Eduard 464
Pettarin Alois 233
Petter Rudolf 152, 311
Pettera Maximilian 493, 509
Petz Anton 205
— Eugen 448
— Franz 108, 426, 441
— Leopold 182, 341
— Ludwig 232
Petzak Josef 146, 266
Petzer Anton 173, 353
Petziwal Ernst 216
Petzke Adolf 213
Petzl Theodor 156, 285
Petzoch Augustin 150, 300
Petzold Heinrich 175, 204
— Karl 129, 263
Peucker Leopold 193
Peuker Ernst 225
— Julius 209
— Robert 210
Peukert Daniel 182, 267
Peutl Alois 223
Peutlschmidt Robert 204
Pexa Wenzel 274, 435
Peychl Ottokar 207, 420
Peyr Julius 462
— Wenzel 447
Pezdić Franz 180, 317
Pezdirec Anton 218
Pfaff Georg 212
Pfaffelmoser Johann 182, 249
Pfaffenhoffen-Chlędowski Kasimir Freih. v. 372
Pfannhauser Wilhelm 153, 264
Pfannl Adolf 160, 300
— Alois 212
— Heinrich 208
Pfannschmidt Anton 214
Pfarr Karl 170, 308
Pfau Ascher 295, 426
Pfaundler Otto 28, 117
Pfausler Peter 445
Pfeffer Anton 168, 267
— Ludwig 182, 264
— Simche rekte Siegmund 449
Pfeifauf Alois 183, 315
Pfeifer Adalbert 181, 344
— Amadeus 140, 307
— Anton 225
— Edmund 214
— Franz 127, 307
— Johann 222
— Kornel 146, 257
— Leo 178, 258
— Oskar 328
— Viktor 441
Pfeiffenberger Karl 445
Pfeiffer Alois 163, 255
— August 443
— Emil 178, 258
— Ernst 309, 387
— Ferdinand 166, 261
— Franz 44, 454
— Heinrich 244
— Hermann 234
— Karl 146, 290
— v. Julienfels Ferdinand 54
Pfenningberger Alfred 222
— Robert 231
— Rudolf 226
Pfersmann v. Eichthal
Alois 117
— — Rudolf 122
Pfiffer Karl Ritt. v. 58
Pfister Franz 219
Pfisterer-Auhof Lothar v. 377
Pfitzner Josef 466
Pflanzer Rupert 857, 452
Pflaul Karl 142, 249
Pfleger Franz 304, 393
— Johann 221
— Otto 215
— v. Lindenfeld
Eduard 196
Pflegerl Josef 135, 313
Pflug Leo 129, 354
— Wilhelm 157, 258, 396, 401

Digitized by Google

Pflügl Alfred Edl. v. 202
— Richard Edl. v. 219
Pflugpeil Ludwig 180, 326
Pfob Gustav 168, 246
Pfretschner Norbert 149, 352
Pfrogner Anton 149, 355
Pfund Otto 180, 300
Pfundner Ernst 160, 317
Pfungen Otto Freih. v. 209
Pfurtscheller Johann 195
Pfuster Ladislaus 188, 336
Pfusterschmid v. Hardtenstein Nikolaus Freih. 368, 385
Pfützner Wilhelm 166, 341
Philipp Bertold 188, 277
— Hermann 140, 251
— Johann 446
— Josef 142, 159, 168, 270, 275, 353, 362, 380
Philippi Leopold 218
Philippović Karl 95, 325, 418
Phleps Eduard 448
Piantoni Silvius 493, 505
Piasecki Ladislaus 479
Piątkiewicz Thaddäus 177, 304
Piatti Alfons Gf. 376
Pič rekte Pietsch Karl 175, 264
Picek Josef 268, 435
— Karl 141, 260
Pich Konrad 44
Picha Jaroslaus 155, 258
— Josef 473
— Rudolf 230
— Viktor 150, 294
Pichl Karl 229
Pichler Adolf 132, 257
— — Edl. v. 377
— Alexander 444
— Anton 164, 200, 217, 249, 453
— Edmund 189, 306
— Eduard 472
— Franz 164, 172, 212, 243
— Friedrich 200
— Johann 163, 249
— Josef 207, 472
— Karl 438
— Kletus 62, 119
— Rudolf 251
— Viktor 204
— Wratislaw 125, 281
— v. Tennenberg Leo Ritt. 203
Pichur Franz 497, 506
Picik Wilhelm 259
Piciński Severin 184, 288
Pick Alfred 461
— Bernhard 198
— Edmund 217
— Ernst 161, 267, 367, 387
— Franz 37, 428
— Gottlieb 442
— Gustav 442
— Heinrich 211
— Ignaz 131, 284
— Jakob 89, 485
— Leo 218
— Leopold 447
— Ludwig 214
— Otto 168, 231, 261
— Siegfried 190, 247
— Walter 389, 431
— Wilhelm 179
Picka Heinrich 218
Pickenhan Emil 176, 264
Pickhart Theodor 131, 313
Pičmanu Ladislaus 439
Picot de Peccaduc Freih. v. Herzogenburg August 377
— — Peccatuc Freih. v. Herzogenburg Ottokar 41, 227
Pieczka Ferdinand 221
Piekarski Karl 498, 511
Pieńczyków-Pieńczykowski Valerian Ritt. v. 376
Pienczykowski Stanislaus v. 367, 381
Pieniążek Josef 471
— Ladislaus 145, 340
Pientok Alexander 180, 338
Pieprzak Stephan 463
Pierzchalski Adam 223
Piesch Hugo 155, 341
— Walter 152, 344
Pieschel Augustin 141, 290
— Josef 214
Piesen Julius 187, 321
Pießlinger Christoph 221
— Johann 145, 332
Piestrak Felix 217
Pieta Robert 375
Pietroszynski Rudolf 181, 288
Pietrowski Alexander 304, 434
Pietruski Siegmund Ritt. v. 376
Pietsch Franz 140, 343
— Josef 160, 335
— Richard 222
Pietschmann Franz 154, 258
Pifft Wilhelm 370, 383
Pigarelli Luigi 172, 353
Pihera Heinrich 224
Pihert Heinrich 102, 347
Pihuliak Viktor 186, 304
Pika Rudolf 141, 284
Pikl Bartholomäus 448
Pikola Konrad 130, 325
Pikuziński Ladislaus 187, 345
Pilař Adolf 205
— Josef 175, 252
Pilarz Johann 145, 293
Pilcz Alexander 443
Pilecki Stanislaus 212
Pilewski Oskar 446
Pilhatsch Josef 211
Piller Friedrich 180, 241
— Karl 184, 208
Pillinger Anton 185, 353
Pillis Max 370, 381
Pillwax Lothar 152, 240
Pillwein Adolf 215
— Leopold 365, 384
Pilný Gottlieb 387, 477
Pilpel Alexander 220
Pils Alois 205
— Wilhelm 106, 134, 355
Pilsak Anton 441
Pilser Alois 183, 357
Pilszewski Johann 461
Pilz Adolf 231
— Alfred 231
— Karl 373, 390, 451
— Richard 166, 300
— Edl. v. Wernhof Otto 177, 241
Pilzer Anton 462
— Hermann 439
Pimpfel Johann 140, 248
Pinaučig Peter 203
Pindelski Josef 177, 291, 404
Pines David 194
Pinkas Karl 207
— Ladislaus 199
— Otto 233
Pinkerfeld Joel 234
Pino v. Friedenthal Artur Ritt. 58, 111
Pinschof Karl 375
Pinta Alois 259, 435
Pinz Heinrich 129, 251
Piórecki Johann 85, 483
— Marian 177, 294
Piórkiewicz Josef 168, 294
Piotrowski Emil 472
— Romuald 472
— Stanislaus 176, 344, 494, 507
Piovarcsy Rudolf 188, 268
Pipenbacher Josef 466
Pipitz Maximilian 375
Pirchan Ernst 314, 418
Pircher Alois 52, 249, 415
— Karl 196
— Seraphin 106, 484
Piringer Felix 444
— Edl. v. Willenfels Theodor 492, 506
Pirini Karl 185, 250
Pirka Franz Edl. v. 117
— Josef 160, 306
Pirker Friedrich 150, 323
Pirkmayer Paul 206
Pirner Edl. v. Marienhort Ferdinand 27, 117
Pirquet-Cesenatico Silvio Freih. v. 212
Pirschl Karl 202
Pirxhofer Julius 193
Pisa Anton 168, 273
Pisařiček Adolf 473
Pisařik Lumir 381, 415
Pisařovic Wenzel 466
Pisatowitz Julius 225
Pischa Franz 150, 261
Pischinger Ernst 475
Piskaček Ottokar 36, 115, 293, 414
Piskatý Johann 145, 355
Pisko Julius 375
— Oskar 164, 297
Piskora Josef 75, 487
Piskorsch Julius 176, 279
— Othmar 392, 432
Piskorž Alexander 140, 299
Pistorius Karl 142, 195, 316
Pitaš Karl 127, 299
Piterka Jakob 132, 269
Pitha Karl 387, 478
Pitka Alois 127, 320
Pitner Adolf Ritt. v. 364, 380
— Karl Freih. v. 375
Pitra Karl 218
Pitsch Karl 144, 342
— Wilhelm 84, 483
Pitschencder Alois 129, 272
— Josef 214
Pitschl Josef 145, 296
Pitschmann Johann 91, 127, 313
Pittauer Leopold 194
Pitter Anton 187, 327
— Hermann 171, 314
Pitulka Leo 179, 297
Pivnička Karl 138, 263
Pivnicska Eduard 218
Pivrnec Rudolf 219
Piwonka Johann Ritt. v. 243, 415
— Viktor 472
Piwowarczyk Stanislaus 184, 293
Pixa Josef 220
Pižl Ladislaus 181, 273
Plaček Alfred 232
— Franz 136, 346
— Wilhelm 137, 325
Plachota Karl 133, 340
Placht Richard 200
Plachy Ferdinand 135, 263
Plachý Ferdinand 187, 312
Placzek Josef 279, 430
Plahl Johann 62, 428
Plahs Robert 183, 271
Plaichinger Gustav 364, 388
Plaňansky Josef 448
Planck Edl. v. Planckburg Karl 378

Digitized by Google

Planckh Emil 214
— Rudolf 157, 314
Planecki Johann 223
Plangger Franz 186, 354
Plankensteiner Johann 392, 450
— Karl 216
Planner Edl. v. Pinders-heim Karl 117
Plant Anton 182, 333, 446
Plantan Alois 179, 317
Plaschke Emil 447
Plaška Emanuel 181, 326
Plaskan Ferdinand 142, 303
Platt Johann 388, 477
Platter Hugo 192
— Walfried 144, 313
Platz Ignaz 464
Platzer Alois 133, 325
— Franz 132, 266
— Karl 164, 320
Plecher Karl 235
Plechner Wilhelm 193
Plecnik Johann 250, 435
Pleil Oskar 171, 326
Pleiweis Anton 149
Pleschner Edl. v. Eichstett Leo 174, 255, 397, 402
Plešinger Johann 422
Pleskač Gottlieb 184, 274
Pleski Viktor 203
Pleskott Alfred 127, 351
Pleský Johann 480
Pleßner Jakob 438
Pleva Franz 323, 430
Pleyel v. Bleiburg Viktor 196
Plhal Franz 421
Plichta Josef 223
Plimi Wenzel 220
Plischke Alois 208
Plitek Heinrich 233
Plocek August 218
Plochl Karl 212
Plöchl Alois 438
Ploder August 201
Ploennies Hermann Ritt. v. 164, 329
Plonka Franz 190, 208
Ploszczański Johann 183, 339
Pluhař Franz 183, 270
— Robert 128, 328
Plumert Albert 218
— Heinrich 442
Plyva Adolf 218
Plzak Jaroslav 183, 259
— Zdenko 181, 259
Pober Michael 218
Pobitschka Josef 165, 194, 207
Pobitzer Benedikt 462
Pobořil Franz 135, 254
Poborski Ludwig 447
Pöch Rudolf 443
Pöchmüller Matthäus 289, 437
Pochlatko Johann 38, 456
Pock Alexander 230
Podal Alois 189, 280
Podbrdský Josef 189, 280
Podczaski Ladislaus 40
Podeśva Johann 133, 239, 407
Podgraischek Franz 140, 316
— Ludwig 461
Podhajsky Alois 120, 307
— Johann 146, 278
Podhorsky Jaroslaus 467
Podhorzer Chaim 213
Podivinský Josef 448
Podleśák Matthias 144, 278
Podleschka Hugo 471
Podlesník Adolf 190, 250
Podlipnik Georg 132, 325
Podrápsky Franz 446
Podrouzek Ernst 440
Podsadecki Johann 155, 285
Podubecký Eugen 187, 262
Podzemny Vinzenz 455
Poeschek Johann 150, 252
Poeschko Ignaz 200
Pogačar Karl 202
Pogačnik Franz 202
— Josef 202
Pogatschnick Josef 176, 252
Pogatschnig Friedrich 213
— Karl 200
Poglies Heinrich Ritt. v. 203
— Ludwig Ritt. v. 219
Pogutz Friedrich 172, 250
Pohanka Theodor 147, 352
Pohl Adolf 210
— Anton 80, 137, 281, 316
— August 165, 267
— Eduard 202
— Emil 129, 194, 239
— Ernst 194
— Gustav 246, 430
— Heinrich 218
— Johann 190, 220, 265
— Josef 376
— Karl 196, 210, 217
— Theodor 36, 133, 254
— Wilhelm 161, 267, 471, 475
Pohlenz Emil 131, 209
Pohlhammer Oskar 188, 243
Pohlmann Ignaz 214
Pöhlmann Josef 439
Pohloudek Karl 141, 307
Pohnert Anton 445
— Eduard 200
Pohorecki Kasimir Ritt. v. 376
Pohorecký Anton 442
— Karl 446
Poier Josef 247, 437
Poiger Ernst 375
Pointner Josef 240, 412, 459
Poisi Robert 387, 431
Pok Josef 443
Poklič Rudolf 141, 269
Pokorny Adalbert 448
— Alois 29, 114, 337
— Franz 492 501
— Hermann 239
— Johann 212, 249, 450
— Josef 444
— Julius 217
— Karl 232
— Rudolf 209
— Theodor 137, 334, 407
Pokorný Franz 447
— Hermann 122, 130
— Josef 30, 77, 110, 129, 302, 426, 439, 485
— Wenzel 396, 402
Pokrajac Edmund 148, 188, 303, 304
Pola Paul 463
Poláček Emil 165, 295
— Karl 215
— Rudolf 188, 274
Polack Friedrich 441
Polacsek Anton 440
— Friedrich 212
— Julius 216
Polaczek Johann 175, 344
Polak Emil 167, 258
Polák Emmerich 207
— Franz 424
— Jaroslav 190, 315
— Johann 165, 303
— Josef 223, 439
Polakowski Ludwig 454
Polan Josef 223
Polanský Robert 446
Polašek Karl 142, 284
Polašek Franz 181, 311
Polatschek Gustav 224
— Hugo 164, 291
— Siegmund 202
Polci Josef 473
Poledne Johann 187, 339
Polenšek Georg 220
Poleschensky Josef 119, 384
Polešovsky Emil 178, 285
Poli Guido 159, 356
Polidor Josef 142, 328
— Karl 168, 317
— Maximilian 370, 381
Polivka Eduard 218
Poljanec Alois 27, 191
— Bogumir 364, 388
Poll Franz 203
Pöll Alfred 443
— Alois 471
— Richard 212
Pollach Emanuel 208
— Gustav 496, 502
Pollaczek Moritz 201
Pollak Alfons 178, 286
— Alfred 381, 450
— Artur 206
Pollak Bernhard 217
— Emil 177, 209, 231, 232, 338, 445
— Ernst 172, 214, 344, 441
— Felix 183, 256
— Franz 175, 258, 472
— Geza 463
— Gustav 377
— Heinrich 156, 157, 201, 210, 258, 267
— Hermann 215
— Hugo 203
— Ignaz 152, 181, 252, 320
— Jakob 224, 439
— Josef 171, 194, 246, 267, 382, 429, 430
— Julius 130, 254
— Karl 161, 279, 286, 375, 440, 453
— Leopold 182, 187, 286, 315
— Maximilian 218
— Norbert 226
— Oskar 157, 158, 243, 252
— Rudolf 440
— Siegmund 231
— Viktor 367, 391
— Wenzel 146, 303
— v. Rudin Artur Ritt. 1 6, 240
Pollák Oskar 165, 273
— Ottokar 376
Pollanetz Rudolf Ritt. v. 364, 390, 410
Pollanick Alexander 199
Pollatschek Ernst 447
Pollauer Adolf 174, 267
Pollauf Wilhelm 169, 343
Polletin Alois 137, 281
— Emil 138, 351
Polley Alois 211
— Guido 202
Polli Karl 209
Pollinger Johann 466
Pollini Rudolf 232
Pollitzer Emil 199
— Gustav 201
— Otto 200
Pollner Johann 230
Polster Ruppert 143, 352
Polt Balthasar 199
Polyak Nikolaus 174, 317
Polzer Eduard 163, 326
— Johann 186, 277
Pölzl Andreas 444
— Karl 167, 329
Pomberger Josef 155, 300
Pomije Vinzenz 472
Pommer Otto 167, 311
— Wilhelm 339, 436
Pomo v. Weyerthal Ferdinand 131, 337
Pompe Franz 222
— Julius 178, 270
— Karl 158, 270
Pompeati Johann de 232

Digitized by Google

Poncè Wilhelm 142
Pongratz Guido Edl. v. 376
— Maximilian Ritt. v. 375
Poniński Alexander Fürst 367, 385
Pontalti Alois 106, 486
Ponzauner Isidor 429
Poosch Maximilian Edl. v. 152, 243
Popa-Grama Georg 133, 319
Pöpel Rudolf 131, 254
Popelak Hugo 138, 319
Popescul Panfil 172, 303
Popiel Anton 199
— Julius 473
— Stanislaus 183, 333
Popović Julian 423
Popoviciu Theophil 417
Popowicz Boleslaus 181, 294
— Demeter Ritt. v. 377
— Dormidond a Leon 163, 303
— Josef 218
— Konstantin Ritt. v. 375
— Viktor 381, 478
— Zdislaw 160, 297
Popowits Johann 208
Popowski Josef 372
Popp Karl 131, 340
— Richard 166, 282
— Wilhelm 201
Poppa Alois 198
Poppe Josef 183, 283
Popper Arnold 356, 420
— Edgar 256, 453
— Eugen 212
— Georg 176, 262
— Gottlieb 264, 429
— Hugo 169, 264
— Ignaz 440
— Jakob 443
— Josef 152, 169, 252, 335, 445, 461, 462
— Leopold 157, 202, 249
— Max 172, 320
— Otto 186, 205, 215, 259, 466
— Richard 165, 273
— Rudolf 142, 281, 324, 435
— Theodor 163, 252
Vinzenz 215
Poppović Alexander 464
Porajˌ-Madeyski Georg Ritt. v. 377
Porak Richard 370
Porębski Marian 151, 341
Porges v. Portheim Heinrich Ritt. 222
Porias Josef 430
Porizˌ Jaroslaw 409
Porsch Ladislaus 213
Porsche Gustav 244, 434
— Josef 228
— Karl 163, 255
Port Hans 160, 308
Portisch Vinzenz 154, 341
Porzer Franz 190, 315
Pörzler Paul 210
Posacki Stephan 186, 342
Posamentir Oskar 219
Posch Alois v. 44, 425, 491
— Franz 496, 511
— Karl 203
Poscher Josef 43
Pöschl Friedrich 247, 435
— Moritz 197
Pöschmann Anton 220
Posenik Alois 64, 252, 417
Pošik Josef 165, 258
Posnansky Leon 158, 264
Pospěch Josef 185, 312
Pospichal Ignaz 158, 294
— Theodor 177, 294
Pospiech Johann 201
Pospischil Anton 139, 242
— Franz 220
— Hermann 466
— Otto 352, 419
— Wenzel 50, 356, 416
Pospischill Leopold 178, 329
Pospíšil Eduard 141, 295
— Franz 155, 220, 276
— Gottlieb 381, 478
— Josef 223
— Karl 179, 223, 329
— Stanislaus 404
— Wenzel 166, 282
Pospíšilik Johann 180, 297
Possaner v. Ehrenthal Felix Freih. 199
Possek Franz 302
Posselt Alfred 156, 323
— Emil 180, 304
— Gustav 155, 300
— Otto 229
— Wilibald 134, 266
Possig Josef 224
Pößl Maximilian 391, 432
Poßnigg Artur 147, 316
Postel Friedrich 212
Postelberg Emil 464
— Viktor 457
Postepski Stanislaus 160, 294
Postel Josef 169, 252
Poštolka Raimund 387, 478
Postrzednik Julius 188, 345
Postulka Eugen 184, 286
Pošva Anton 142, 242
Poszorn Kasimir 472
Potiorek Oskar 52, 112
Potměšil Rudolf 179, 311, 368, 400
Potocki Adam Gf. v. 376
— Alois Gf. 519
— Bronislaus 308
— Dominik 369, 385
Potočnig Johann 70, 484
Potočnik Alois 461
— Rudolf 182, 317
Potopnyk Johann 423
Potpeschnigg Karl 250, 435
— Max 180, 246
Potrato Gilbert 190, 318
Pötsch Karl 479
Potschka Julius 197
— Leopold 142, 310
Potulice-Potulicki Karl Gf. v. 210
Potyka Theodor 226
Pötzl Christoph 184, 244
Pour Ludwig 131, 290
Pouska Eduard 146, 287
Poustka Wenzel 174, 279
Povinelli Adolf 196
Povolný Josef 30, 130, 334
Powalatz Karl 145, 249
Powischer Johann 164, 300
Powrożnicki Jaroslaus 138, 334
Požar Josef 92, 486
Pozděna Rudolf 161, 326
Požniak Stanislaus Ritt. v. 444
Poznik Viktor 185, 317
Pozzetto Franz 471
Pozzi Viktor Ritt. v. 207
— Franz 210
Prade August 164, 255
Praedica Emil 461
Praetzel Gustav 448
Prager Alfred 439
— Arnold 454
— Franz 462
— Karl 147, 319, 439
— Moritz 158, 288
— Viktor 156, 243
Praller Josef 42
Pranter Alfred 376
Prantner Viktor 444
Pranz Ludwig 173, 243
Praschak Othmar 197
Praschek Viktor 211
Prasek Stanislaus 141, 316
Prášek Josef 146, 287
Prasse Franz 179, 314
Prassek Josef 468
Prasser Franz 167, 314
Prätorius Heinrich 170, 273
Praunseis Otto 132, 328
Prausa Edmund 227
— Miloš 223
Prause Wenzel 210
Pravdič Viktor 180, 317
Prawdzic-Szamota Ludwig Ritt. v. 149, 285
Pražák Johann 146, 325
— Josef 156, 261
— Karl 144, 296
— Wladimir 176, 262
Praxeller Anton 104, 487
Prazmajer Eduard 232
Prečlik Karl 213
Predeschly Matthias 228
Pregelj Johann 30, 117
Preidel Friedrich 203
Preier Maximilian 131, 242
Preinninger Franz 38, 455
Preis Albert 447
— Anton 151, 341
Preisegger Franz 171, 308
Preisenhammer August 223
— Maximilian 216
Preisher Friedrich 146, 303
Preising Karl 193
Preisinger Theodor 148, 179, 316, 317
Preisler Heinrich 181, 262
Preiß Alois 465
— Johann 132, 337
— Rudolf 365, 382
Preißecker Ernst 441
Preißig Heinrich 200
Preißler Ferdinand 217
— Oskar 120, 469
— Wilhelm 466
— Wilibald 268, 434
Preißmann Rudolf 196
Prek Jakob 162, 317
— v. Borck Luzian Ritt. 368, 385
Prelesˌnitzer Karl 448
Prelicz Eugen 162, 303
Premerstein Alfons Ritt. v. 187, 315
Prenosil Gottlieb 462
Přerovský Richard 141, 331
Preschern Eduard 217
Preshern Vincenz 192
Preßburger Abraham 242
— Richard 200
— Rudolf 442
Pressen Josef Edl. v. 464
Preßfreund Emil 165, 311
Pretis v. Cagnodo Anton Freih. 373
— — Sisino 373
Pretnar Franz 217
Pretori Hugo 440
Pretsch Josef 188, 289, 283
— v. Lerchenhorst Alexander 215
Prettner Karl 130, 245
Pretzel Julius 139, 340
Preuschl Friedrich 192
Preuß Erwin 131, 319
Preußler Gustav 186, 354
Preusz Leopold 134, 254
Prévratský Karl 222
Prexl Heinrich 448

Digitized by Google

Prey Adalbert 166, 340
— Johann 459
Preyer Viktor 155, 356
Preyß Karl 370, 391
Prez Silvio v. 354, 435
Přibislawský Gottlieb 209
Přibram Ewald 371, 387
Přibramský Ottokar 471
Přibyl Anton 93, 483
Přichystal Karl 144, 275
Priebsch Alfred 377
— Johann 445
Prielhofer Josef 193
Priester Isidor 439
— Julius 219, 480
— Leo 164, 329
— Silvio 232
Prieth Franz 233
Prigl Hermann 444
— Moritz 479
Prihoda-Naeher Eduard 364, 388
Přihoda Ludwig 209
Prihradny de Brezno Ernst 363, 380
Prikelmayer Gustav 234
Prikner Ferdinand 184, 339
Přilepek Franz 225
Prillissauer Karl 232
Primc Josef 158, 317
Primus Alois 212
Princ Anton 440
— Ludwig 140, 343
Prinke Rudolf 196
— Wilhelm 234
Prinz Anton 388, 451
— Julius 315, 452
— Martin 198
Prinzl Paul 160, 255
Prior Rudolf 221
Proboscht Erwin 177, 246
Probst Moritz 443
Proch Eberhard 189, 265
Prochaska Adolf 162, 282
— Anton 165, 294
— Eduard 193
— Ernst 194
— Franz 373
— Hugo 168, 311
— Ignaz 199
— Oskar 370, 387
Prochaska Albert 471
— Alois 370, 383
Prochazka Alois 217
— Adalbert 147, 290
— Gustav 189, 259
Procházka Adolf 217
— Alois 151, 219, 267
— Gottlieb 327, 437
— Ignaz 466
— Johann 165, 223, 311
— Josef 204, 321, 439, 497, 507
— Julius 277, 435
— Otto 178, 320
— Robert 35, 192, 355
— Wladimir 176, 279
Procyszyn Basilius 175, 288
Prodan Eustach 195
Prodinger Karl 227
— Maximilian 159, 300
Profanter Andreas 376
Profeld Ernst 469
— Friedrich 189, 344
Profic Johann 170, 344
Profous Anton 211
Progulski Stanislaus 381, 433
Pröhl Anton 211
Prokeš Wenzel 423
Prokesch Franz 164, 306
— Julian 469
— Konstantin 201
Prokof Anton 133, 266
Prokop Alfred 159, 246
— Gustav 146, 246
— Josef 210
— Karl 223
Prokopovicz Isidor 473
Prokopowicz Josef 225
— Marian 167, 291
— Robert 226
Prokša Josef 159, 270
Proksch Eduard 144, 319
— Karl 230
— Robert 166, 255
Prokschy Georg 204
Pröll Artur 155, 264
— Ernst 40, 460
Proner Ricardo 164, 356
Propper Richard 446
Prosch Alexander 256, 434
Proschko Kornelius 180, 356
Pröscholdt Eduard 228
Prošek Wenzel 164, 181, 220, 321
— Wilhelm 311, 430
Prosel Robert 491
Prosinger Hubert 162, 256
Prošliner Eduard 193, 351
Protič Ljubomir 88, 305, 417
Protmann Karl 315, 434
Prott Karl 215
Prottung Christoph 101, 485
Prouza Adolf 470
Provaznik Franz 138, 239
— Robert 166, 258
Proysa Franz 154, 323
Prucha Josef 493, 502
— Oskar 180, 338
Pruchnik Josef 168, 294
Pruckmair Rudolf 188, 357
Prudil Adolf 479
Prüller Georg 153, 264
Pruner Maximilian 210
Prunk Josef 182, 250
Prunkul Johann Ritt. v. 217
Prunner Alcide 190, 351
— Gustav 150, 311
Prusa Josef 230
Průša Ladislaus 138, 340, 407
Pruschek Edmund 229
— Heinrich 180, 338
Prusenovsky Eduard 164, 329
Průšik Ernst 465
Prymus Johann 141, 328
Przestalski Pankraz 223, 384, 427
Przeworski Josef 185, 333
Przyborski Artur 53, 119
Przybylski Siegmund 156, 332
— Stanislaus 349, 433
— Wenzel 221
— de Nowina Wilhelm 191
Przybyslawski Stanislaus 214
Przylęcki Josef 377
— Siegmund 205
— Stephan 473
Paschenitschnik Bartholomäus 422
Pschorn Alfred 136, 307
Pšeničny Wilhelm 156, 335
Pštroß Alois 219
— Franz 267, 430
— Josef 147, 352
Ptáček Josef 274, 436
Ptačnik Alois 160, 273
Ptačovsky Friedrich 495, 512
Ptaszek Andrej 162, 297
Puček Josef 262, 435
Puchalak Matthias 135, 296
Puchalski Stephan v. 441
Pucher Johann 144, 266
Püchl Anton 204
— Ottokar 203
Puchmayer Anton 165, 246
Puchmayr Franz 196, 242
Puelacher Rudolf 156, 252
— Wilhelm 445
Puelli Luigi 171, 353
Puffer Georg 140, 319
Pufitsch Anton 200
Puhony Friedrich 141, 272
Pühringer Alois 128, 269
— Franz 230
— Johann 159, 273
Pukl Jakob 195
Pulanich Anton 142, 275
Pulhandl Martin 224
Pult Eduard 188, 309
Pultar Josef 144, 355
Pulz Wilhelm 51, 121
Puntschart Georg 373
— Heinrich 197
— Paul 204
Pupovac Alexander 427
— Dominik 442
— Maximilian 200
Pupp Johann 209
— Julius 213
— Kamillo 231
— Karl 206
Pürringer Karl 176, 317
Purlein Johann 392, 477
Purm Rudolf 190, 319
Purschke Karl 38, 455
Pusch Johann 203
— Josef 214
— Julius 208
— Ludwig 208
Püschel Emil 217
Puschl Ferruccio 471
Puschner Josef 391, 478
Puschnik Markus 198
Pustelnik Josef 224
Pustówka Johann 444
Puszyński Michael 153, 335
Putenal Zdenko Freih. v. 226
Putna Wladimir 495, 506
Putrich Georg 421
Putterlik Friedrich 470
Püttner Viktor 156, 323
Putz Emil 196
— Friedrich 154, 333
— Otto 176, 338
— Ottomar 396, 405
— Richard 442
Putze Otto 470
Putzker Josef 62, 269, 417
— Viktor 163, 291
Puzon Roman 385, 434
Pyroutek Josef 95, 484
Pytlarski Stanislaus 476

Q

Quantschnigg Thomas 162, 317
Quasnitza Josef 190, 350
Queisser Franz 172, 323
Quidenus Franz 213
Quiquerez Adolf 213
Quirsfeld Adolf 209
Quirin Theophil 201

R

Raab Emanuel 440
— Heinrich 57, 456
Raabl v. Hauenfreienstein Emil 192, 263
Baaz Anton 152, 267
Raban Anton 179, 335
Rabbinovicz Jakob 424
Rabener Leo 438
Rabensteiner Peter 204
Rabitsch Franz 145, 335
— Viktor 198

Digitized by Google

Rabl Alfred 228
— Alois 201
— Felix 232
— Johann 142, 355
Raboch Johann 175, 270
Racek Franz 226
Ráček Wladimír 466
Rachalski Gerhard 178, 341
Racka Heinrich 208
Raczyński Josef 157, 207
Rada Johann 28, 117
— Rudolf 495, 507
Radanovich Heinrich 55, 142
Radda Artur 184, 273
— Gottlieb 187, 327
— Johann 131, 209
Radek Alfred 177, 282, 308, 399
Radel Friedrich 321, 452
Rademacher Ferdinand 378
— Karl 173, 270, 397, 403
Rader Julius 438
Radesich Alexander 464
Radey Cyrill 378
Radinger Ernst Edl. v. 152, 282
— Karl Edl. v. 152, 356
— v. Radinghofen Maximilian 447
Radivović Silvan 133, 346
Radl Franz 180, 297
Radler Adolf 206
Rädler Friedrich 174, 270
Radlewski Franz 204
Rädlhammer Karl 30, 304, 386, 455
Radlmesser Karl 413, 429
Radonski Johann 159, 303
Radonićić Karl 306, 437
Radouš Franz 184, 273
— Josef 226
Radović Thesimir 132, 346
Radsky Josef 471
Radwan-Janowicz, Ladislaus Ritt. v. 200
Radwański Thaddäus 218
Radziejowski Klemens 213
Rafael Richard 188, 241
Rafelsberger Ludwig 159, 208
— Rudolf 207
Raffeiner Anton 226
— Josef 152, 356
Raffelt Ferdinand 479
Raffin Benedikt 497, 501
Raffler Franz 223
Raft Wilhelm 125, 278
Ragencovich Peter 196
Rageltė Oskar 163, 204
Ragg Manfred 156, 356
Ragjenovic Sava 423
Ragossnig Hermann 494, 509
Raidel Anton 479
Raidl Karl 223
Raimann Erwin 187, 324
Raimund Ernst 39, 458
— Gustav 42, 227
— Karl 232
Raindl Emanuel Ritt. v. 476
Rainer EH. 16, 18, 23, 24
— Salvator EH. 18
Rainer Franz 142, 256, 257, 433
— Hugo 180, 304
— zu Haarbach Johann Ritt. v. 368, 375
— — Julius Ritt. v. 302
Raisky Gustav 215
Raith Ferdinand 205
— Josef 211
Raithel Richard 170, 332
Raitmayr Alois 291
Rajakovics Emil Edl. v. 368, 391
Rajal Franz 226
— Georg 167, 314
Rajski Ferdinand 164, 291
Rak Anton 182, 335
Rákos Stanislaus 164, 332
Rakosnik Josef 178, 297
Rakowitz Josef 177, 311
Rakus Emmerich 162, 285
Rakuša Cyrill 147, 325
Rakuschan Wilhelm 198
Ralli Ambros Freih. v. 226
Ramajzi Josef 159, 270
Rambausek Alfred 395, 386
Ramberger Ludwig 151, 300
Rameimayr Ludwig 456
Rames Emmerich 470
Raneš Ottokar 180, 262
— Wladimir 161, 261
— Zdenko 188, 259
Rametsteiner Leopold 199
Rammer Julius 172, 243
Ramsauer Christian 185, 244
Ramusch Alois 249, 411, 418
Randa Franz 221
Randhartinger-Fuchs Rudolf 465
Randl Oskar 161, 171, 249, 306
Rangl Johann 181, 195
Raninger Josef 136, 278
Ranižewski Johann 423
Rankl Jakob 130, 239
Ranna Ottokar 166, 276
Rantasz Anton 195
Rauth Friedrich 225
Ranzi Egon 392, 431
Rapaport Samuel 171, 294
Rapoport Edl. v. Porada Alfred 368, 387
Rapp Karl 479
— Major 180, 294
Rappaport Eduard 196
— Isaak 464
— Julius 170, 335
— Naftali 345, 434
— Osias 447
Rasberger Ludwig 218
Rasch Klemens 366, 384
Raschanek Karl 142, 272
Raschke Hermann 202
— Walter 210
Raschkes Arnold 384, 430
— Ruggero 470
Rašek Emanuel 142, 307
Rašica Johann 133, 313
Rasim Otto 179, 264
Rasiński Ladislaus 161, 294
Raška Peter 136, 272
Rasp Adolf 207
— Ferdinand 204
— Josef 180, 317
Rasper Innozenz 142, 346
Rašper Wilhelm 140, 245
Raspi Leopold 213
Rath Franz 142, 303
— Johann 172, 279
— Karl 91, 313, 416
— Stephan 379
Rath Josef 193
Rathausky Ernst 370, 392
— Karl 171, 297
Ratlhner Johann 178, 300
Ralhonsky Eduard 172, 253
— Franz 185, 268
Ratković Johann 219
Rattich Josef 132, 272
Ratzenhofer Gustav 154, 240
Ratzka Adolf 44
— Albert 199
Rau Josef 161, 257
— Theodor 479
Raubal Guido 151, 279
— Josef 193
— Leo 176, 201
Raubitschek Hugo 262, 432
— Moritz 218
Rauch Adolf 183, 295
— Alexander 439
— Franz 194
— Johann 44
— Leopold 302
— Maximilian 167, 320
— Michael 138, 287
Raule Alexander Freih. v. 362, 390
Raunacher Elmar 144, 346
— Gustav 139, 346
Rausch Johann 185
— Karl 122, 259
Rauscher Eduard 469
— Hugo 200
— Karl 201, 203
— Maximilian 478
— Philipp 224
— v. Stainberg Egon 202
Rausnitz Alfred 168, 288
Raussal Leopold 180, 288
Rautenkranz Wilhelm 199
Rauter Karl 208
Ravanelli Oswald 141, 316
Ravasini Karl 446
— Ruggero 470
Ravenegg Paul 141, 269
Ravina Simon 469
Ravnikar Alfons 221
Rawel v. Haidsee Heinrich 20, 490
Rawski Leon 185, 345
Raymann Hugo 197
Raynoch Friedrich 225
Raynoschek Erwin 142, 278
— Othmar 142, 352
Reach Felix 445
— Julius rekte Juda 424
— Siegmund 195
Rebenwurzel Siegfried 216
Rebhann Andreas 224
Rebiček Josef 462
Rebik Josef 142, 284
Rebul Karl 469
Rechbach Wilhelm Freih. v. 203
Rechen Jakob 469
Rechenberg Adolf 459
Rechl Adolf 445
Rechowicz Ladislaus 208
Rechts Max 175, 314
Reckenagel Anton 441
Reder Franz 190, 247
Redl Artur 132, 305
— Edmund 137, 346
— Heinrich 204
— Hubert 195
— Konrad 230
— auch Rödl Marian 216
Redlhammer Friedrich 376
Redlich Alois 205
— Friedrich 475
— Israel 205
— Josef 196
— Norbert 42, 195
— Robert 171, 270
Rech Engelbert 169, 264
Regál August 154, 258
Regele Heinrich 207
Regen Richard 152, 282
Regenermel Alfred 128, 275

Digitized by Google

Regensburger Johann 145, 249
Regensdorfer Karl 472
Regner v. Bleyleben Karl Ritt. 375
— — Rudolf Ritt. 378
Rehácek Franz 161, 261
Rehák Anton 479
— Wenzel 184, 262
Rehatschek Franz 198
Rehn Otto 42, 402, 508
Reholetz Wilhelm 44
Rehorka Wenzel 103, 276
Reibnegger Georg 158, 249
Reich Aaron 175, 291
— Artur 231
— Bernhard 335, 451
— Ernst 471
— Franz 234
— Friedrich 174, 264
— Ignaz 469
— Isidor 205
— Johann 146, 388, 478
— Karl 470
— Leopold 205
— Otto 177, 250
— Simche 202, 436
— Edl. v. Reideneggg Heinrich 198, 299
Reichard v. Reichardsperg Alexander 465
Reichardt Johann 190, 298
Reichel Adalbert 127, 334
— Alois 130, 251
— Eugen 195
— Friedrich 249
— Gustav 155, 300
— Heinrich 283, 436
— Hugo 131, 328
— Rudolf 232
Reichelt Eduard 205
— Josef 444
— Karl 130, 248
— Wilhelm 201
Reichenberg Aaron 442
Reicher Karl 270
Reichert Alfred 377
— Eduard 196
— Gustav 215
Karl 162
— Rudolf 216
Reichl Eduard 198
— Karl 142, 251
— Matthias 38, 455
Reichmann Gedalie 479
Reichsfeld Gustav 221
Reif rekte Bares Baruch 175, 335
Bohumil 223
— Ernst 170, 291
— Ferdinand 144, 257
— Franz 142, 194, 346
— Isaak 81, 486
— Theodor 220
— Viktor 235
Reifer Arnold 472
Reik Hugo 234
Reim Karl 214
Reimann August 215
— Gustav 202, 434
— Heinrich 445
— Josef 44
— Rudolf 159, 252
Reimoser Karl 207
Rein Adolf 210
— Heinrich 135, 251
Reinauer Ferdinand 146, 275
— Friedrich 364, 486, 410
Reindl Adolf 210
— Eduard 125, 307
— Franz 219
— Ludwig 129, 322
— Wladimir 199
Reinel Albin 165, 261
Reinelt Wenzel 464
Reiner Adolf 178, 243
— Hermann 157, 338
— Hugo 342, 452
— Isidor 225
Reiner Karl 189, 312
Reinert Albert 391, 433
Reines Jakob 163, 291
— Julian 211
Reinhald Ottomar 153, 267
Reinhard Albert 466
Reinhart Eduard 56, 425
— Josef 146, 307
Reinheimer Ludwig 370, 387
Reinhold Karl 89, 307, 418
— Richard 230
— Rudolf 207
Reinholz August 247, 452
Reiniger Rudolf 383, 433
Reininger Heinrich 153, 303
— Leopold 303, 430
— Robert 204
Reininghaus Johann Edl. v. 379
Reinis Anton 327, 435
Reinisch Josef 104, 125, 355
Reinitz Emil 215
— Siegmund 155, 264
Reinitzer Heinrich 196
Reini Richard 141, 248
Reinlein v. Marienburg Jakob Freih. 379, 389
— v. Philipp Freih. 375
Reinstaller Simon 448
Reinthaller Franz 164, 246
— Karl 309, 437
Reinwald Alois 231
Reinwarth Ignaz 198
Reis Friedrich 355
— Hermann 466
Reisch Friedrich 229
— Oskar 138, 355
Reischer Bertold 439
Reischl Johann 217
— Leo 147, 303
Reiser Maximilian 174, 314
— Nathan 445
Reisig Karl 374
Reisinger Eduard Ritt. v. 200
— Franz Ritt v. 149, 329
— Johann 376
— Matthias 453
Reisler Artur 215
Reismüller Karl 169, 270
Reisner Humbert 379
— Johann 461
Reisp Julius 165, 249
Reisl Gustav Gf. v. 192
Reiß Erich 85, 483
— Hermann 58, 428
— Isaak 81, 485
— Jakob 180, 347
— Robert 200
— Viktor 295, 431
Reißberg Isaak 441
Reißig Hugo 376
Reißmann Alfred 236
Reißner Emil 222
Reiter Abraham 213
— Florian 357, 433
— Heinrich 226
— Hugo 163, 267
— Jakob 424
— Johann 105, 196, 281, 352, 416
— Oskar 176, 303
Reith Josef 152, 243
Reitinger Emil 347
Reitler Ernst 160, 197
Reitmann Adolf 418, 429
Reitstatter Heinrich 164, 358
Reitter Karl 432
Reitterer Theodor 213
Reitz Edl. v. Bollheim Franz 147, 299
Reitzner Johann 194
Reizes Osias 233
Reja Isidor 253, 436
— Stephan 197
Rejka Franz 320, 430
Rejman Franz 171, 276
Rejmański August 427
Rejnart Josef 179, 267
Rejthárek Stanislaus 445
Rejžek Jaroslav 144, 287
Rek Ernst 421
Rekas Eduard 466
Reklewski Ladislaus 167, 288
Rektorys Adolf 157, 267
Relja v. Obmučević Ivo Ritt. 181, 306
Rem Franz 226
Remer Anton Ritt. v. 199
Remeš Moritz 441
Remplik Johann 208
Renata Maria EH. 24
Renauer Felix 187, 315
Rendelstein Josef 342, 437
Rendić v. Miočević Dominus 215
Renelt August 49, 142
— Rudolf 137, 296
Rentscher Bernard 295, 436
Renger Johann 223
Renn Josef 467
Renner Gottfried 142, 290
— Jakob 204
— Johann 205
— Karl 233
Repetty Felix 464
Repič Josef 92, 486
Repka Johann 445
Repper Johann 230
Reps Franz 210
Rešatko Adolf 181, 326
Resch Adalbert 177, 241
— Anton 213
— Gustav 29, 361, 388
Reschauer Heinrich 219
Reschovsky Josef 218
Resek Karl 229
Resizh Wladimir 142, 251
Reska Karl 205
Resner Rudolf 226, 381, 478
Resseguier Rudolf Gf. 368, 383
— de Miremont Moritz Gf. 151, 356
Ressel Edmund 223
— Emil 174, 326, 397, 402
— Oskar 154, 364
— Rudolf 164, 224
— Sigismund 146, 290
Ressler Abraham 179, 332
— Wilhelm 159, 317
Reszetyło Wladimir 186, 295
Retovsky Franz 268, 436
Rettich Hugo Edl. v. 198
Rettig Albert 438
Reumann August 204
Reumayer Anton 161, 255
— Hermann 140, 230
Reuschl Josef 41
Reut Romul 466
Reuter Josef 161, 240
— Otto 95, 152, 352, 372
— Theodor 215
Reutter Hans Ewald v. 365, 386
Reutz Vespasian 423
Revertera Karl Gf. 309, 391
Reya Heinrich v. 171, 252
— Edl. v. Castelletto Philipp 495, 514
Rezáč Heinrich 462
— Jakob 137, 257
— Wenzel 492, 502
Rezniček Franz 181, 326
— Wenzel 224
Režny Robert 219
Rhomako Maximilian 96, 135, 307
Rhomberg Adolf 47
— Emil 145, 272
— Johann 197

Digitized by Google

Rohn Theodor 205
Ribarz Friedrich 43, 218
Ribitsch August 220
Richard August 122
Richly Franz 215
Richmann Edmund 494, 507
Richter Adolf 218
— Anton 48, 171, 195, 332
— Augustin 267, 301, 430, 432
— Eduard 197
— Emil 228
— Ferdinand 216
— Franz 147, 181, 184, 211, 246, 270, 338, 353, 451
— Hans 163, 246
— Heinrich 207, 220
— Johann 153, 294
— Josef 155, 179, 231, 282, 288, 463
— Julius 231, 247, 435
— Karl 194, 202, 205, 209, 215, 227, 370, 391
— Leopold 168, 282
— Maximilian 176, 246, 291, 429
— Moritz 135, 328
— Oswald 162, 261
— Otto 128, 351
— Rudolf 462
— Wenzel 472
— Wilhelm 473
— Wratislaus 209
— -Trummer Rudolf 224
Richtmann Karl 375
Rickert Anton 240, 468, 450
Ridler Adolf 194
Rie Oskar 439
Riebel v. Festertreu, Wilhelm 117
Rieben Edl. v. Riebenfeld Alois 233
Rieck Alfred 137, 248
Riecken Heinrich 160, 264
Riedel Adolf 199
— Alois 176, 246
— August 161, 229, 308
— Ernst 454
— Gustav 378
— Hugo 165, 267
— Josef 209
— Richard 210
— Rudolf 44
— Viktor 172, 311
— -Taschner Julius 200
Rieder Matthias 185, 244
Riedl Ferdinand 174, 335
— Franz 387, 432
— Jakob 206
— Josef 175, 356
— Karl 219
— Leopold 439
— Ottomar 159, 261
— Ludwig 135, 328
Riedl Edl. v. Lauenstern Hermann 184, 309
— v. Riedenau Franz Freih. 377
— — Karl 309, 389
— Edl. v. Riedenstein Oswald 368, 391
— v. Riedenstein Viktor 378
Riedlinger Edl. v. Kastrenberg Rudolf 492, 514
Rieger Alfred 170, 311
— Gustav 156, 349
— Josef 185, 208, 244
— Kamillo 164, 243
— Karl 147, 343
Riehl Heinrich 193
— Richard 142, 254
— Robert 444
Riehsner Karl 202
Riemann Karl 135, 337
Riemerschmid Hermann 377
Riener Johann 215
Rienzner Karl 445
Riepe Otto 155, 273
Ries Karl 168, 320
Riesel Karl David 444
Riesenfeld Jakob 183, 288
Rieser Franz 446
Rieß Franz 378
— Karl 152, 179, 243, 279
— Maximilian 153, 335
Rießberger Oskar 212
Rießler Adolf 213
Rießner Johann 202
Riether Otto 229
Riethof Eugen 156, 261
Rifczes Nathan 443
Rigele Karl 244, 434
Rigger Ludwig 131, 355
Rigiar Johann 180, 317
Riha Franz 171, 276
— Jakob 168, 323
— Jaroslav 262, 437
— Josef 158, 329
— Miloslaus 183, 271
— Wenzel 438
Rihar Josef 389, 478
Rihl Wilhelm 156, 285
Rimal Franz 141, 245
Rimböck Robert 229
Rimer Johann 220
Riml Vinzenz 153, 333
Rimrich Anton 153, 270
Rind Ludwig 199
— Rudolf 442
Rindskopf Rudolf 207
Ringel Gustav 213
— Josef 177, 213, 314
Ringelhan Josef 447
Ringelsberg Eduard 308, 418
Ringhoffer Viktor Freih. v. 206
Ringler Lukas 222
Rink Wilhelm 175, 323
Rinke Hermann 196, 242
Rintersbacher Theodor 233
Ripar Alois 464
Ripp Eugen 147, 258
— Isidor Freih. v. 378
Rippel Hermann 194
— Otto 165, 329
Rippl Anton 461
— Friedrich 151, 279
— Ludwig 181, 295
Rirsch Julius 152, 243
Ris Karl 87, 144, 338, 433
Risak Josef 262, 452
Rischka Alexander 191
— Karl 117
Riskamm Anton 28
Rismondo Alois 225
— Josef 182, 234, 347
Rissel Viktor 466
Ristl Cyrill 184, 309
— Johann 139, 269
Ritschl Hermann 204
Ritt Paul 173, 323, 397, 402
Rittel Salomon 196
Ritter Ignaz 167, 255
— Karl 195
— Ludwig 156, 353
— Zahony, Alfred Freih. v. 375
— — Ernst v. 157, 326, 396, 403
Ritterer Franz 146, 257
Rittler Hermann 54, 452
— Theodor 163, 282
— Walter 368, 387
Rittmann Eugen 192
— Rudolf 479
Riwczes Philipp 381, 429
Rixner Alexander 206
Rizzetti v. Monte Trbuk Cäsar Ritt. 132, 305
Rizzoli v. Goldenstern Franz 148, 251
Rob Franz 93, 320, 415
— Theodor 216
Robek Franz 273, 420
Robert Ferdinand Salvator EH. 15
Robert Julius 377
Robiček Otto 175, 262
Robida Johann 318, 432
Robitschek Bernhard 276, 430
— Wilhelm 217, 220
Robitscher Otto 171, 267
Robitschko Ludwig 225
Rocco Georg 189, 306
— Rochus 474
Rochel Moritz 39, 456
Rochhart Ferdinand 244, 435
Rocholl Engelbert 479
Röck Adolf 168, 300
Röckel Wenzel 189, 268
Rodakowski Siegmund Ritt. v. 151, 294
Röder Raimund 171, 276
Rodler Friedrich 172, 243
— Walter 376
Rodr Karl 180, 321
Rodt Franz 159, 264
— Josef 135, 296
Roedl Hermann 226
— Oswald 207
— Walter 174, 264
Roesler Julius 32, 158
— Paul 217
— Rudolf 146, 352
Rogan Josef 228
Röggla Aehrenthal Alfred v. 179, 300
Rogina Anton 200
Kogoyski Stephan Ritt. v. 441
Rogowski Johann 170, 338
Rogóz Stanislaus 176, 285
Roha Franz 377
Rohač Anton 229
Rohač Vinzenz 448
Roháček Ottokar 144, 299
Rohan Heinrich 219
— Raoul Prinz 373
Rohlíček Josef 466
Rohlik Bohumil 155, 335
Röhling Emil 146, 296
Rohmann Moritz Ritt. v. 204
— Theodor Ritt v. 199
Röhmer Olivier 365, 380
Rohn Adolf 268, 432
— Eduard 446
— Heinrich 466
— Josef 117
— Edl. v. Rohnau Adolf 365, 382
Rohner Karl 169, 282
Röhr Karl 142, 296
Rohrbeck Gustav 379
Rohrer Anton 175, 255
— Josef 172, 344
Rohrich Franz 171, 250
Roithner Alois 176, 282
Roja Josef 136, 260
Rojnik Johann 144, 340
Rokita Adalbert 43
Rokitansky Friedrich Freih. v. 367, 389
Rokossowski Adalbert 443
Rokotnitz Samuel 473
Rokyta Ferdinand 46, 363, 390
Roland Alois 229
Rolanowski Kasimir 182, 286
Rolecki Johann 210
Roller Johann 388, 477
— Julius 141, 251
— Ludwig 377
— Paul 160, 314
Rollett Viktor 190, 347
Rolsberg Maximilian Freih. v. 174, 282, 397, 399
Roma Rudolf 145, 257
Roman Josef 461
Romani Fortunatus 473
— Josef 169, 353
Romanowski Stanislaus 228

Romański Richard 181, 335
— Viktor 402
Romaszkan Josef 370, 385
— Peter 203
Romauch Franz 91, 484
Romer v. Chiszów Árpád Gf. 366, 390
Römer Emil 187, 277
Römeth Franz 364, 382
Ronacher Rudolf 151, 308
— Simon 131, 334
Rončević Johann 170, 347
Ronchi Viktor 212
Rondonelli Edmund 224
Ronek Cyrill 206
Roneš Wilhelm 352
Roniger Lewi 472
Ronsperger Emil 217
Ronzal Josef 212
Roos Emil 207
Rosa EH. 15
Rosam Josef 190, 256
Rosas Anton Edl. v. 135, 269
Rosauer Felix 211
Rösch Ferdinand 163, 308
— Josef 176, 264
— Otto 162, 291
Röschel Friedrich 323, 429
Roscher Adolf 142, 275
Roschka Ignaz Ritt. v. 87, 303, 416
Rose Mendel 295, 431
Rösel Franz 222
Rosenauer Anton 262, 434
Rosenbach Heinrich 182, 291
Rosenbaum Alexander 368, 381
— Georg 445
— Otto 368, 387
— Siegfried 153, 288
— Siegmund 203
Rosenberg August 194
— Edmund 153, 279
— Gustav 200
— Karl 210
— Leiser 473
— Manus 471
— Wilhelm 217
Rosenberger Arnold 135, 260
Rosenblatt Isaak 344, 451
Rosenblum Salomon 201
Rosenfeld Alfred 229
— Emil 158, 264
— Lazar 199
— Max 304, 436
— Paul 164, 255
— Richard 442
— Rudolf 449
— Wilhelm 154, 282
Rosengarten Julius 211
Rosenkranz Adolf 217
— Anton 155, 291
— Karl 130, 293
Rosenmann Schaje 212
Rosenstein Maximilian 213
Rosenstock Michael 472
Rosenthal Friedrich 231
— Heinrich 328
— Mayer 439
Rosenzweig Karl 158, 279
— Josef 443
— Leiser 443
Roset Sebastian 88, 496
Roshirt Georg 325, 415
Roshnik Rudolf 209
Rosicky Johann 206
Rosko-Bogdanowicz Marcell Ritt. v. 377
— — Stanislaus Ritt. v. 377
Roskoschny Erich 475
Rösler Anton 221
— Ernst 163, 264
— Julius 166, 306
Rosmanith Rudolf 200
Rosmarin Franz 147, 246
— Heinrich 381, 433
Rosmarion Emil 451, 303
Rosmus Emil 129, 313
Rosner Felix 219
— Georg 494, 512
Rösner Alois 376
Rossak Karl 365, 386
Roßberg Hugo 181, 255
Rossel Franz 183, 329
Rössel Ottokar 186, 270
— Richard 465
Rossetti de Scander Johann 193
Rossi Paul 186, 354
— de Santa Juliana Hugo 150, 352
Rossignoli Dino de 201
Rossipal Michael 443
Roßl Alexander 223
Rößler Alfred 217
— Emil 186, 321
— Franz 163, 347
— Gustav 225
— Hugo 221
— Karl 148, 182, 270, 355
— Ludwig Edl. v. 125, 340
— Moritz Ritt. v. 427
— Roman 204, 507
— — Edl. v. 494
— Viktor Ritt. v. 199
Roßmanith Gebhard 439
— Gustav 204
— Rudolf 186, 277
Roßmann Josef 109, 314
Rossmeisl Josef 385, 478
Rosso Georg 444
Rossowski Miecislaus 202
Rost Josef 227
Rostworowski Kasimir 368, 385
Rosyvač Josef 82, 141, 287
Roszkowski Ladislaus 187, 345
Roth Albert 226
— Emil 208
— Ferdinand 186, 277
— Heinrich 48, 322, 411
— Johann 129, 135, 287, 293
— Josef 207
— Karl 160
— Kasimir 223, 303
— Ludwig 215
— Maximilian 211
— v. Rothenhorst Karl Ritt. 199
Rothacker Eduard 213
Rothansel Edmund 176, 338
Rothbadler Hugo 183, 304
Rothberger Alfred 230
— Julius 445
Rothe Emil 177, 229, 267
— Franz 444
— Karl 211
— Leopold 198
— Ottokar 229
Röthel Franz 454
— Matthias 164, 314
Rothenberg Samuel 473
Rothermann Alfred 170, 353
Rothhansel Viktor 212
Röthi Franz 373
Rothmüller Josef 201
Rothschläger Franz 158, 323
Rotmagel Josef 175, 285
Rotsch Ernst 175, 326
Rott Albert 223
— Eduard 130, 302
— Ferdinand 220
— Josef 202
Rottenbacher Johann 348, 433
— Josef 233
Rottenberg Alfred 155, 353
Rotter Eduard 362, 388
— Ernst 265, 452
— Ignaz 497, 505
— Johann 180, 300
— Josef 101, 178, 282, 484
— Robert 142, 352
— Theodor 494, 503
Röttig Adolf 210
Röttinger Heinrich 215
Rottleuthner Ernest 167, 264
— Karl 161, 314
Roubal Josef 186, 321
Roubíček Alexander 262, 437
— Karl 228
— Wilhelm 184, 321
Rous Franz 210
Rousar Karl 276, 419
Rousek Wenzel 108, 426
Rovaro-Brizzi Ägidius 231
Röver rekte Schnattinger Franz 195
Rovis Ernst 200
Roviščanec Lukas 102, 483
Rowland Rudolf 368, 381
Royer Josef 198
Rožánek Ottokar 439
Rožankowski Theodor 167, 294
Rożański Czesław 165, 297
— Johann 472
— Wladimir 151, 235
Rozbořil Jakob 223
— Josef 188, 286
Różecki Stephan 171, 332
Rožić Josef 230
Ruard Anton 142, 313
Rubenzucker Matthias 43
Ruber Ferdinand Edl. v. 364, 392
— Ignaz Edl. v. 155, 317
Ruberl Heinrich 209
Rubeš Alois 137, 287
Rubesch Rudolf 306, 433
Rubi Karl 282, 451
Rubik Wenzel 222
Rubin Alexander 218
— Aron 295, 432
— David 221
Rubinstein Adolf 170, 297
— Jakob 442
— Nachman 444
— Walter 161, 311
Rubritius Anton 68, 484
— Johann 262, 432
— Josef 127, 272
— Oskar 142, 263
Ruby Heinrich 170, 288
Ruczński Johann 231
Rücker Emil 262
— Maximilian 98, 141, 334
Rückeshäuser Karl 195
Ruckmich Karl 131, 266
Rudawski Miron 463
Rudella Karl 187, 252
Rudesch Anton 218
Rudiš Franz 234
Rudisch Johann 456
Rudl Anton 183, 247
— Engelbert 441
— Otto 446
— Theodor 208
Rudner Adolf 60, 303, 417
Rudnicki Johann 100, 483
Rudolf, Kronprinz 9
— EH. 21, 24
Rudolf Albrecht 147, 319
— Anton 161, 282
— Eduard 180, 273
— Ferdinand 176, 288
— Friedrich 312, 432

Digitized by Google

Rudolf Johann 173, 314
— Josef 177, 332
— Oskar 155, 332
— Rudolf 195
— Vinzenz 185, 339
Rudolph Karl 178, 223, 326
Rudrich Josef 214
Rudrof Franz 309, 385
Rudy Eduard 473
Rudziński Theodor 28
— v. Rudno Oskar 198
Ruebenbauer Adam 208
— Koruel 473
— Wladimir 210
Ruef Maximilian 220
Rufer Heinrich 187, 262
— Josef 216
Ruff Erwin 241, 432
— Eugen 42, 190
— August Ritt. v. 225
Ruiß Franz 216
Rükl Anton 164, 344
Rull Stephan 277, 435
Rumerskirch Artur Freih. v. 368, 392
Ruml Johann 186, 298
Rumler Josef 160, 326
— Wenzel 215
Rümler Karl 163, 353
Rummerskirch Zdenko Gf. 373
Rumpf Friedrich 180, 329
Rumpl Franz 177, 344
Rumpler Artur 213
— Edmund 223
Rund Rudolf 176, 300
— Wilhelm 142, 340
Rupert Valentin 27
Rupitz Karl 352, 450
Rupnick Franz 493, 504
Rupnik Johann 223
Ruprecht Maximilian 132, 313
Rupp Albert 220
— Hermann 479
— Josef 157, 353
— Karl 244, 435
— Maximilian 167, 291
Rupper Ernst 292
Ruppert Adolf Ritt. v. 179, 353
— Karl 186, 339
— Wilhelm Ritt. v. 162, 291
Rupprecht Adam 195
— Adolf 211
— Gustav 223
— Johann 162, 329
— Raimund 243, 451
Rupprich Rudolf 178, 274
Rus Franz 92, 135, 316
— Josef 138, 305
Rusch Artur 140, 355
Rüsch Alfred 174, 353
Ruschka Rudolf 202
— Wilhelm 165, 255
Rusegger Richard 230
Ruß Alois 194
— Eduard 131, 307
— Franz 156, 221, 282
— Josef 224
Ruß Oskar 131, 322
— Richard 144, 343
— Samuel 441
Rußbacher Alexander 206
Russina Adolf 214
Russocki Heinrich Ritt. v. 370, 385
Russy Ferdinand 212
Rusyn Andreas 234
Ruszitszka Friedrich 364, 390
Ruttner Gustav 228
Rutkowski Alexander 75, 485
— Julius 192
— Kasimir Ritt. v. 480
Rutschka Viktor 133, 287
Rutta Franz 130, 307
Rutte Johann 240, 411, 450
Ruttinger Josef 222
Růža Leopold 135, 278
Ružek Johann 186, 289
Ružička Anton 170, 261
— August 208
— Franz 172, 279
— Gottlieb 190, 262, 324, 432
— Jaroslav 153, 285
— Josef 159, 213, 276, 427, 445
— Karl 308, 408, 430
— Stanislaus 448
Ruziczka Richard 406
Ružiczka Robert 37, 425
Ružiczka Heinrich 453
Ryba Ernst 156, 320
— Wenzel 178, 323
Rybaček Eduard 139, 319
Rybák Franz 110, 426
Rybař Franz 202
Rybczuk Peter 212
Rybička Emil 146, 313
— Klemens 222
Rybicki August 175, 332
Rybka Wladislaus 229
Rybníček Franz 232
Ryček Célestin 140, 302
Rychecky Josef 203
Rychlik Alexander 87, 487
— Johann 158, 282
Rychly Wladislaus 447
Rychtařik Eduard 234
Rydel Hermann 424
Ryll Viktor 228
Rymarski Josef 82, 485
Ryndziak Theophil 117
Rypar Gottlieb 233
Rys Karl 167, 341
Ryšavý Ferdinand 80, 483
Ryschavy Hubert 151, 317
Rysiakiewicz Johann 181, 344
Rytíř Josef 186, 262
Rzącza Franz 455
Rżeczicky Anton 453
Rzehak Karl 197
Rzepiński v. Rzepek Ludwig Ritt. 117
Rziha Adolf 427
— Edmund Ritt. v. 226
— Gustav 443
— Josef 132, 275
— Richard Edl. v. 190, 250
Ržiha Johann 67, 243, 415
Rziwnatz Gotthard 220
Rzonca Sigismund 167, 344
Rzońca Stanislaus 221

S

Saar Günter Freih. v. 374, 434
Saass Oskar 366, 390
Saazer Julius 37, 240, 414
Šabart Josef 162, 235
Sabat Wladimir 463
Šabata Johann 427
— Ladislaus 59, 429
Sabath Alfred 222
— Rudolf 211
Sabathy Engelbert 224
Sablič Anton 233
— Iwan 187, 306
Sacchiero Scipio 471
Sacher Ferdinand 213
— Julius 209
— Karl 157, 353
Sachers Alfred 229
Sachs Hugo 209
— Karl 171, 306
— Leopold 207
— Moritz 183, 309, 439
— Richard 200, 445, 447
Sachsalber Adolf 440
Sachsel Karl 216, 370, 389
Sachsel Ernst 200
Sacken Edwin Freih. v. 375
Šafar Johann 216
Šafář Otto 188, 265
Šafařík Anton 158, 278
— Leo 173, 303, 397, 405
Saferna Stanislaus 181, 339
Šafránek Adalbert 190, 289
Safron Rudolf 209
Sagasser Gustav Ritt. v. 232
— Rudolf Ritt. v. 447
Sager Friedrich 71, 486
Sagher Chaim Josef 424
Sahanek Stanislaus 174, 341
Sahliger August 230
Sahner Konrad 189, 250
Sak Wenzel 223
Salač Franz 480
Salamon Moses 96, 485
— v. Friedberg Wilhelm 466
Salaschek Moritz 229
Salašek Karl 222
Salatsch Rudolf 214
Salburg-Falkenstein Theodor Gf. 307, 391
Salcher Alfred 378
— Ludwig 231
Šakla Ottokar 366, 392
Salibill Josef 81, 483
Salis-Samaden Heinrich Freih. v. 45, 121
— -Soglio Johann Freih. v. 27
Salitrnik Ferdinand 210
Salković Josef 146, 346
Sallmann Ernst 218
— Karl 228
Salomon Ferdinand 210
— Karl 445
— Leopold 233
— Robert 132, 316
— v. Friedberg Ernst 29, 114, 307
— — Gustav 139, 313
— — Karl 498, 507
Salomoun Wenzel 244
Salpeter Mechel 444
Salus Alfred 172, 262
Salvadori Guido de 470
— Jakob Freih. v. 210
Salz Leopold 446
Salzer Amilian 130, 328
— Felix 163, 243
— Franz 165, 261
— Johann 389, 431
— Oskar 225
— Richard 231
Salzmann Karl 365, 382
— Markus 192
— Oskar 193
Samek Karl 173, 187, 276, 341
— Maximilian 385, 399
— Miloslaw 212
— Otto 317, 451
— Thomas 130, 206
Samek Franz 181, 279
Sames Vinzenz 167, 288
Sametz Oskar 205
Samisch Wilhhelm 440
Samiz Alois 172, 347
Sammern August v. 447
— v. Frankenegg Hugo 448
Samobrd Ottokar 369, 383
Sams Karl 170, 282
Samuel Maximilian 446
Samuely Oskar 443
Sandberger Friedrich 153, 300
Sander Heinrich 153, 352
— Johann 152, 356
— Karl 174, 255, 397, 402
— Otto 169, 303
Sandig Artur 198

Digitized by Google

Sandler Josef 465
Sandner Andreas 471
Sandri Felix 195
— Hermenegild 132, 316
Sanetra Thaddäus 168, 341
Sanjath Leopold 142, 263
Sankott Albert 444
Sanocki Boleshaus 234
Sanojca Heinrich 129, 319
Sansa Anton 253, 434
Sánta de Kozmás Alexander 167, 249
Santer Peter 214
Santo-Passo Otto 154, 314
Sanzin Gastone 164, 262
— Johann 158, 252
— Josef 137, 346
— Rudolf 170, 297
Saphir Maylech 170, 341
Sapecki Adalbert 108, 426
Sapieha Johann Fürst 377
— Paul Fürst 375
Sappe Franz 127, 310
Saraca Artur de 180, 347
Sarad Johann 224
Šaravec Franz 232
Sardagna-Hohenstein Pius Gf. 376
Sardelić Eugen 179, 306
Šarić Iro 170, 306
Sarsch Franz 138, 284
Sartori Josef 191
Šašek Johann 141, 263
Saska Lubor 445
Sas-Liskowacki Johann Ritt. v. 196
Sasowsky Josef 163, 344
— -Topolnicki Eugen Ritt. v. 196, 341
Sass Jakob 308, 430
Sasse Otto 178, 241
Šatánek Franz 137, 209
Satkowski Siegmund 472
Sator Stephan 464
Sattler Jakob 100, 258
— Josef 60, 344, 417
— Karl 238
— Moritz 259, 432
— Robert v. 149, 352
Sauer Alois 212
— Rudolf 306, 404
— Edl. v. Nordenhof Willibald 129, 257
Sauerwein Johann 90, 115, 248
Šaula Michael 102, 483
Saurau Franz 262
Saurwein Johann 498, 504
Savageri Viktor Edl. v. 209
Savij Cato 63, 115
Savrda Johann 212
— Raimund 390, 429
Sawicki Johann 101, 487
— — Ritt. v. 195
— Ludwig 187, 536
— Theodor 369, 381
Sawiuk Alexander 465
Sax Bertold 438
— Franz 130, 275
— Friedrich 214
Saxl Otto 214
Sazenhofen Eduard Freih. v. 137, 351
— Maximilian Freih. v. 132, 266
Sazima Karl 206
Sbiera Modest 232
Sbrizaj Johann 203
Scalat Stephan 171, 303
Scarpa Richard 222
Scarpatetti Friedrich v. 141, 245
Scarperi Guido 152, 356
Scartezini Ruggero 446
Schablin Robert 226
Schacherl Edmund 175, 241
— Maximilian 345, 496
Schachermayer Rudolf 153, 353
Schachinger Franz 137, 234, 310
Schachner Hermann 174, 335
— Lothar 224
— Markus 182, 247
— Rudolf 187, 247
Schäcke Ferdinand 168, 314
Schadek v. Degenburg Guido 183, 276
— — Raoul 163, 240
Schaden Martin 470
— Paul 226
Schaefer Wilhelm 179, 207, 308, 400
Schaeffer Emil 219
Schafarik Oskar 163, 273
Schafařik Anton 117
Schafer Emil 210
Schäffer Ernst 196
— Franz 470
— Heinrich 223
— Josef 250, 433
— Karl 138, 239
— Wilhelm 228
Schaffer Bruno 145, 338
— Hugo 128, 260
— Johann 160, 317
— Otmar 211
— Rudolf 195
Schäffer Adolf 367, 381
— Alfred 146, 254
— Edmund 152, 207
— Rudolf 193
Schaffgotsche Rudolf Gf. 202
Schaffler Karl 133, 346
Schalber Edl. v. Schalberg Cölestin 195
Schalberger Karl 219
Schalich Paul 184, 241
Schalk Friedrich 196
schall Berl 214
Schallek Anton 146, 352
Schaller Anton 132, 203
— August 447
— Hermann 448
— Raimund 145, 307
— Rudolf 377
— Stephan 133, 287
Schallinger Ewald 220
Schallner Franz 220
Schally Johann 210
— Karl 140, 325
Schamberger Ludwig 463
Schanek Franz 158, 335
Schaner Johann 453
Schanzer Eduard 464
Schapira Jakob 439
— Ludwig 173, 317
Scharf Bertold 134, 337
— Julius 101, 344, 416
— Rudolf 168, 279
— Viktor 136, 334
Scharner Julius 480
Scharschmid Edl. v. Adlertreu Josef 135, 355
Schartel Rudolf 371, 383
Schattel Alois 88, 138, 305
Schattl Johann 146, 281
Schatzl Anton 244, 434
Schauberger Adolf 212
— Anton 136, 355
— Franz 189, 318
— Friedrich 215
— Siegmund 163, 326
Schaude Hugo 28, 125, 251
Schaudy Josef 209
Schauenstein Walter 444
Schauer Josef 227
— Karl 212, 222
— Stephan 197
— v. Schröckenfeld Eduard 27
Schaumann Edmund 201
Schaumberger Georg 220
Schaurek Heinrich 446
Schawerda Josef 474
Schayer Julian 156, 294
Schebek Franz 209
Schebela Karl 220
Scheberle Ernst 177, 304
Schebesta Johann 230
— Rudolf 171, 291
— Wilhelm 465
Schechner Mechel 446
Schechtel Leodegar 453
Schediwy Josef 28, 117
Schefczik Heinrich 171, 291
Scheffer Alexander 142, 251
Scheffler Johann 146, 322
— Karl 75, 484
Schefold Hugo 137, 308
Scheibel Robert 232
Scheibenreiter Karl 493, 508
Scheiber Anton 439
— Eduard 132, 340
— Egon 265, 382
Scheibler Eduard 152, 249
Scheibstock Rudolf 229
Scheide Robert 139, 242, 328
Scheider Julius 220
Scheiger Adolf Edl. v. 465
Schein Rudolf 462
Scheiner Rudolf 161, 216, 323
Scheiring Johann 245
Scheirl Eduard 194
Scheiter Karl 214
Scheliga Karl 142, 334
Schelle August 173, 291
— Rudolf 225
Schellenberg Othmar 199
Scheller Theodor 149, 300
Schemua Johann Edl. v. 62
Schenek Alfred 372
— Egon 142, 245
— Ubald 142, 313
Schenk Adolf 197
— Anton 134, 248
— Ernst Freih. v. 302, 380
— Ferdinand 227
— Josef 201
Schenkenbach Friedrich 208
Schenker Adolf 177, 332, 397, 402
— Gustav 306, 452
— Hermann 378
Scheuner Ferdinand 424
Schentz Anton 207
Scherb Theodor 391, 478
Scherbaum Adolf 341, 450
Scherber Gustav 265, 433
— Johann 168, 344
Scherer Edmund 444
— Franz 194
— Karl 213
— Maximilian Ritt. v. 201
Scheroschewski Arnold 154, 353
Scherff Paul 158, 291
Schermer Karl 448
Schernberger Ludwig 469
Scherrer Thomas 354, 435
Scherz Karl 213
Scherzer Karl Ritt. v. 370, 389
Scherzinger Franz 154, 255
Schestak Ludwig 128, 305
Schestauer Karl 147, 269
Scheuba Gustav 142, 293

Digitized by Google

Scheucher Richard 463
Scheuer Bertold 169, 258
— Jakob 448
— Julius 185, 309
— Leo 283, 434
— Oskar 309, 434
— Otto 160, 243
Scheufler Anton 76, 137, 269
Scheuter Josef 211
Schey Otto 157, 288
— v. Koromla Albrecht Freih. 369, 385
Schey-Koromla Moritz Freih. v. 376
Schgaknitz Franz 226
Schiavuzzi Bernhard 439
Schicho Gustav 183, 393
— Julius 117
Schicht Franz 214
Schick Adalbert 448
— Artur 170, 356
— Egon 241, 436
— Friedrich 174, 291, 479
— Gustav 164, 320
— Josef 171, 243
— Kamillo 161, 335
— Oskar 165, 288
— Paul 180, 353
— Richard 440
— Rudolf 217
— Viktor 377
Schicker Ernst 215
— Johann 165, 258
Schickh Robert Edl. v. 42, 378
Schickl Alfons 495, 507
— Emil 162, 258
— Johann 152, 335
— Maximilian 448
Schieb Wenzel 232
Schiebel Artur 133, 287
Schieber Israel 444
Schiebl Anton 156, 276
— Friedrich 473
— Karl 159, 323
Schiefermüller Karl 141, 331
Schiel Friedrich 370, 383
Schielin Anton 449
Schier Benjamin 224
— Guido 171, 326
— Josef 220
Schierl Alfred 158, 329
Schiffbendopper Christian 136, 257
— Johann 212
Schiefl Josef 465
Schiestl Heinrich 217
Schieszl Josef 181, 311
Schiff Stephan 199
— Theodor 392, 478
Schiffer Bernhard 244, 434
— Jakob 473
Schiffl Josef 195
Schiffner Artur 202
— Karl 173, 264
Schitter Gerschon 447
Schikich v. Vellebit, Rudolf Ritt. 200
Schikofsky Karl 63, 112
Schilcher Viktor 202
Schild Alfred 230
— Johann 201
Schildenfeld Guido Ritt. v. 180, 286
— Rudolf Ritt. v. 364, 390
Schilder Eduard 221
Schilhabl Engelbert 127, 331
Schilhawiček Wilhelm 38, 266, 414
Schiller Hermann 195
— Hugo 169, 252
— Karl 200
— Richard 219
— Wilhelm 232
Schillerwein Maximilian 197
Schillinger Heinrich 445
Schimak Julius 142, 281
— Ladislaus 64, 305, 418
Schimandl Anton 188, 259
Schimann Hugo 471
Schimek Julius 102, 486
Schimer Rudolf 187, 336
Schimerka Franz 151, 338
Schimitschek Ferdinand 405
Schimitzek Anton 214
— Johann 227
Schimko Ernst 217
Schimmel Anton 173, 275
Schimmer Leo 479
Schimmerling Rudolf 140, 310
Schimpke Heinrich 141, 281
Schinagel Julius 421
Schindl Rudolf 240, 430
Schindler Adolf 189, 283
— Emanuel 231
— Eugen 196
— Friedrich 139, 302
— Hugo 163, 294
— Josef 216, 227
— Karl 142, 257, 495, 501
— Ludwig 494, 502
— Otto 160, 289, 329, 435
— Rudolf 189, 247, 265
— v. Wallenstern Ferdinand 214
Schinko Franz 174, 300
— Josef 40, 460
Schinnerer Paul 36, 120
Schintler Alois 467
Schinzel Johann 218
Schirmer Eduard 196
Schirn Karl 327
Schittler Josef 182, 267
Schiviz v. Schivizhoffen Julius 126, 295
Schlacht Ferdinand 137, 281
Schläfrig Albert 445
— Friedrich 157, 252
Schlapal Franz 352, 419
Schlauf Anton 212
Schlechta Johann 204
Schlechter Johann 188, 241
Schlederer Gottfried 139, 266
Schlegel Alfred 174, 335
— Ferdinand 187, 289
— Johann 252, 430
— Josef 225
Schleidt Anton 207
Schleifer Edmund 445
Schleimer Franz 356, 430, 506
Schlein Eduard 199
Schleißner Felix 262, 435
— Siegfried 213
Schlepitzka Anton 378
Schleritzko Karl 301, 436
Schlerka Karl 230
Schleser August 211
Schlesinger Alfred 389, 433
— Emil 167, 258
— Emmerich 427
— Ernst 135, 272
— Friedrich 154, 323
— Heinrich 163, 326
— Maximilian 155, 329
— Otto 205, 370, 383
— Richard 221
— Rudolf 90, 161, 186, 318, 356, 486
— Siegfried 214
— Theodor 164, 282
— Wilhelm 442
Schletzer Franz 196
Schleucher Karl 369, 391
Schleyen Artur 203
— Hugo 170, 201
Schlicht Ludwig 180, 279
Schlick Moritz 247, 434
Schlief Karl 225
Schlindenbuch Hugo 201
Schloffer Hermann 442
Schlöger Heinrich 165, 276
Schlögl Heinrich 177, 241
— Josef 154, 326, 421
Schloißnig Franz Freih. v. 377
Schloißnigg Franz Ritt. v. 165, 297
Schluga Johann 214
Schmalnauer Rudolf 187, 214
Schmalz Adalbert 171, 270
— Heinrich 151, 249
Schmatera Theodor 186, 336
— Wladimir 370, 381
Schmaus Gustav 219
Schmedes Rudolf v. 35, 364, 386
Schmeer Alfred 230
— Friedrich 228
Schmeja Edmund 218
— Konrad 176, 291
— Walter 158, 329
Schmelowsky Josef 165, 323
Schmelz Jakob 445
Schmerhovsky Albrecht 233
Schmid Alexander v. 229
— Anton 465
— Eduard 180, 255
— Friedrich 208
— Johann 136, 331
— Josef 152, 184, 198, 225, 243, 244, 497, 506
— Karl 138, 224, 337
— Maximilian 442
— Moritz 211
— Oskar 158, 246
— Richard 473
— Rudolf 137, 337, 445
— Stephan 211
— Walter 364, 388
— Wenzel 196
— Wilhelm 385, 478
Schmida Hugo 210
Schmidhammer Gustav 195
— Wilhelm 199
Schmidhuber Rudolf 211
Schmidl Anton 207
— August 396, 406
— Gustav 151, 308
— Hugo 219
— Michael 47, 455
— Wilhelm 190, 347
Schmidofsky Leopold 148, 310
Schmidrkal Alfred 140, 263
Schmidt Adalbert 225
— Adolf 43, 215, 438
— Albert 54, 119
— Albin 193
— Alfred 129, 130, 164, 174, 267, 285, 334, 343, 397, 404
— Alois 44
— Anton 202, 207, 223, 439
— August 162, 344, 378
— Bruno v. 63, 153
— Ernst 69, 138, 175, 248, 282, 395, 406
— Erwin 188, 193
— Eugen 208
— Franz 130, 141, 263, 334
— Friedrich 81, 122, 137, 150, 251, 305, 453, 484
— Gustav 144, 239, 388, 420
— Heinrich 161, 231, 308
— Hermann 220
— Johann 459, 479
— Josef 185, 339
— Julius 173, 176, 264, 282
— Kamillo 226

Digitized by Google

Schmidt Karl 146, 151, 194, 195, 259, 362, 393, 399, 410, 492, 456, 493, 506
— Leopold 203
— Maximilian 202
— Oskar 227
— Richard 155, 273
— Viktor 368, 391
— Vinzenz 492, 506
— Walter 424
— Edl. v. Fussina Ignaz 90, 115, 287
— zu Wellenburg Anton 222
— -Zabierow, Artur Freih. v. 376
Schmied Franz 230
— Johann 133, 290
— Josef 265, 433
— Julius 151, 267
— Karl 66, 136, 165, 240, 282, 319
— Otto 231
Schmiedel Karl 440
— Oskar 366, 388
Schmirger Kamillo 440
Schmirgl Ferdinand 144, 275
Schmitt Franz 162, 317
— -Gasteiger Felix 377
Schmitz Karl 497, 501
— Moritz 240, 430
— Richard 175, 320
— v. Auerbach Friedrich Ritt. 224
Schmolka Franz 443
Schmotz Anton 105, 258
Schmotzer Hugo 289
Schmucker Maximilian 164, 303
Schmutzer Anton 221
— Ladislaus 196
Schnabel Georg 200
Schnabl Gustav 218
— Josef 459
— Leo 224
— Leopold 132, 266
— Ludwig 211
Schneck Ernst 156, 243
— Siegfried 163, 285
Schneeberger Heinrich 214
— Konrad 201
Schneefuß Ernst 217
Schneeweis Robert 231
Schneeweiß Alfred 156, 359
— Franz 185, 276
Schneglberger Ludwig 142, 266
Schneiberg Franz 439
Schneid Karl 161, 323
Schneider Adalbert 127, 290
— Alfred 152, 288
— Alois 165, 240, 476
— Anton 201
— Emil 28, 94, 126, 322
— Ferdinand 183, 266
— Franz 80, 142, 281, 471
— Friedrich 230
Schneider Heinrich 309, 383, 479
— Hermann 147, 303
— Hugo 135, 351
— Johann 201, 212, 286, 431, 464
— Josef 40, 44, 142, 148, 150, 161, 186, 188, 224, 243, 257, 297, 318, 322, 324
— Karl 215, 447
— Ladislaus 147, 263
— Leo 377
— Ludwig 209
— Max 146, 352
— Maximilian 155, 282, 472
— Oskar 202
— Otto 52, 214, 240, 414
— Richard 201, 226
— v. Linhofen Karl Ritt. 208
— — Rudolf Ritt 213
— -Soukup Vinzenz 300
Schneiderbauer Josef 448
Schneiderhan Franz 199
Schneller Alois 40
— Ludwig 221
— Vinzenz 72, 126, 257
Schnepp Siegfried 241, 434
Schneuer Ben Zion 466
Schnith Johann 249, 450
Schnitt Franz 203
— Hermann 463
Schnitzer Adolf 466
Schnobl Franz 473
— Wenzel 89, 485
Schnöller Karl 479
Schnopfhagen Emil 448
Schnürch Alfons 224
Schnurrer Theodor 163, 305
Schobel Josef 204
— Severin 302, 386
Schober Josef 180, 356
— Otto 189, 306
Schöberl Hugo 170, 344
Schoberleehner Felix 336, 445
Schöbl Emanuel 221
Schocher Ludwig 166, 249
Schöckl Josef 180, 300
Schödl Gustav 191
Schoeller Friedrich Ritt. v. 378
— Robert 378
Schoen v Liebingen Klaudius Ritt. 131, 325
Schoffer Johann 232
Schöffer Ludwig 153, 356
— Oskar 153, 240
Schöffl Josef 228
Schöler Alfons 177, 250
— Gustav 73, 485
Scholl Heinrich Freih. v. 519
Schöller Gustav Ritt. v. 325
Scholley Wilhelm Freih. v. 369, 391
Scholly Johann 196, 307
Scholten Erwin Freih. v. 90, 129, 299
Scholz Anton 448
— Artur 157, 332
— Heinrich 493, 501
— Hermann 494, 507
— Johann 166, 202, 204, 314
— Karl 176, 297
— Leopold 175, 326
— Wilhelm 443
Scholze Johann 136, 272
Schölzig Eduard 194
Schömer Martin 166, 308
Schön Albert 214
— Eduard 221
— Engelbert 187, 304
— Franz 161, 347
— Gustav 414
— Josef 365, 384
— Maximilian 194
— Otto 162, 264
— Salomon 214
— Siegfried 218
— Stanislaus 176, 294
— Wilhelm 171, 267
Schönach Julius 191
Schönaich Franz 519
— Theodor 137, 275
Schönauer Josef 144, 239
— Wenzel 35, 120
Schönbaum Anton 189, 259
Schönbeck Artur 280, 433
— Johann 444
Schönbek Julius 234
Schönberg Isaak 198
Schönberger Johann v. 232
Schönborn-Buchheim Erwin Gf. 377
— — Friedrich Gf. 377
Schönbrunner Josef 109, 356
— Robert 177, 241
Schönburg-Hartenstein Johann Prinz zu 373
Schönegger Friedrich 146, 313
— Wilhelm 182, 356
Schönfeld August 339, 435
— Julius 183, 271
— Nikolaus Gf. 363, 388
— Rudolf Gf. 375
— Wilhelm 223
Schönherr Artur 164, 353
— Hugo 20, 148, 313
Schönlein Julius 196
Schönmann Alfred 224
Schönninger Viktor 228
Schönowsky v. Schönwies Maximilian 133, 230
Schönpflug Franz 387, 440, 472
— Friedrich 227
Schönthal Siegfried 184, 333
Schönweitz Josef 240, 412, 451
Schönwiese Adolf 154, 240
Schopf Anton 158, 261
— Gustav 473
Schöpf Franz 466
Schöpfer Hermann 128, 313
Schöpfleuthner Otto 190, 241
Schöpflin August 205
Schöpke Ludwig 210
Schopp Norbert 199
Schöppe Walter 171, 258
Schöppl Johann 367, 383
Schörg Wilhelm 141, 251
Schornböck Karl 189, 342
Schorr Jakob 445
— Moses 424
— Oskar 214
— zur Eichen Jakob 312, 437
Schors Ludwig 155, 344
Schorsch Emil 165, 258
Schösser Johann 470
Schostall Artur 231
Schotola Heinrich 232
Schott Hugo 231
— Robert 370, 392
Schottenhaml Otto 475
Schottik Siegmund 193
Schöttle Friedrich 208
Schöttner Heinrich 142, 243
— Karl 210
— Richard 224
— Rudolf 144, 328
Schrader Johann 231
Schram Heinrich 150, 348
— Wilhelm v. 362, 386
Schramek Franz 85, 487
— Karl 222
— Otto 462
— Richard 235
— Viktor 135, 307
Schramm Ferdinand 441
— Franz 154, 255
— Richard 176, 279
— Wenzel 229
Schrantz Otto 461
Schranz Adalbert 151, 325
Schratt Otto 184, 280
Schrantzer Karl 225
Schreck Franz 473
Schreiber Adolf 175, 243

Digitized by Google

Schreiber Georg 133, 316
— Gustav 136, 305, 441
— Israel 442
— Josef 375
— Leopold 154, 314
— Maximilian 370, 387
— Rudolf 189, 295, 999, 331
— Wilhelm 228
— rekte Kora David 462
Schreier Heinrich 446
— Johann 498, 505
— Wilhelm 207
Schreiner Emmerich 152, 388
— Jakob 142, 354
Schreiter Richard 174, 275
Schrempf Franz 225
Schrems Johann 233
Schrenckh Otto 318, 453
Schrey Ludwig 479
Schreyer Albert 225
— Friedrich 174, 276
— Georg 226
— Johann 172, 276
— Josef 206
— Otto 132, 319
— Richard 57, 114
Schrimpf Emil 233
— Ernst 234
Schrinner Leo 142, 242
Schröck Maximilian 232
Schröder Friedrich 151, 184, 247, 308
— Hermann 169, 320
— Josef 62, 107, 352, 414
— Karl 226
— Virgil 168, 344
Schröer Richard 136, 343
— Rudolf 202
Schrötl Gustav 247, 437
— Leo 160, 312
Schrom Anton 198
Schromm Alfons 304, 360
— Gustav 214
— Johann 364, 386
— Viktor 166, 246
Schröter Walter 174, 329, 397, 402
Schrott Anton 224
— Eduard 182, 276
— Josef 195
Schrottenbach Josef 228
Schrötter Alois 166, 273
— Karl 193
— v. Kristelli Erich Ritt. 447
— — Hermann 449
Schrutek Rudolf 211
Schrutz Andreas 440
Schubert Albert 158, 261
— Andreas 228
— Anton 198, 205, 436
— Emil 464
Schubert Ferdinand 192
— Franz 140, 161, 343, 344
— Friedrich 187, 280
— Heinrich 179, 270
— Johann 146, 216, 281, 328, 407, 415
— Josef 177, 204
— Justus 227
— Karl 130, 283, 290, 436
— Otto 162, 270
— Rafael 162, 329
— Richard 155, 270
— Robert 186, 283
— Rudolf 144, 156, 232, 267, 287
— Wenzel 447
— v. Soldern Fortunat Ritt. 465
Schuberth Johann 130, 319
Schubhart Johann 224
Schubitz Eduard 209
Schuch Julius 198
— Karl 165, 300
— Edl. v. Hellbrück Norbert 352, 412, 418
Schuchert Paul 181, 309
Schück Adalbert 149, 261
Schückher Friedrich 166, 308
Schückl Otto 470
Schndawa Karl 28, 114, 390
Schuel Karl 193
Schueller Heinrich 214
Schuh Alfred 199
— Anton 231
— Emil 495, 504
— Johann 154, 261, 471
— Otmar 211
Schuha Augustin 74, 486
Schuhmacher Franz 173, 343
— Otto 225
Schuhmeier Josef 172, 329
Schukowitz Karl 480
Schuldes Adolf 210
Schüler Franz 325
Schulhof Alfred 201
— Josef 209
Schuller Ludwig 475
Schüller Alfons 366, 388
— Artur 211, 432
— Franz 142
— Fridolin 76, 485
— Hermann 134, 239
— Ignaz 465
— Josef 221
— Karl 170, 317
— Robert 375
Schullern zu Schrattenhofen Heinrich Ritt. v. 308, 429
Schultz Anton 220
Schultze Robert 177, 326, 397, 403
— Wilhelm 155, 335
Schulz Alois 223
— Eugen 312, 432
— Gebhardt 227
— Gottlieb 215, 234
— Josef 370, 383
— Karl 102, 137, 346
— Louis 178, 241
— Ludwig 155, 273
— Ottokar 385, 436
— Rudolf 137, 248
Schulze Josef 230
— Karl 164, 308
Schum Arnold 142, 307
— Karl 142, 307
Schumacher Philipp 209
Schumann Adolf 366, 388
Schumpeter Karl 376
Schuöcker Franz 176, 241
Schupp Oskar 203
Schuppanzigh v. Frankenbach Karl 130, 322
Schur Gottlieb 152, 267
— Heinrich 443
Schurda Hubert 155, 276
Schürer v. Waldheim Andreas 234
— — Johann 231
Schürr Otto 186, 315
Schürzel Ignaz 104, 486
Schuschnigg Artur Edl. v. 129, 239
— Hugo Edl. v. 493, 513
Schußböck Karl 131, 316
Schuster Artur 136, 281
— Blasius 122
— Franz 39, 456
— Friedrich 155, 288
— Georg 201
— Gustav Ritt. v. 235
— Johann 199
— Josef 144, 190, 293, 347
— Ludwig 233
— Robert 73, 487
— Roman 206
— Rudolf 173, 185, 247, 323
— Walter 40, 227
Schusterbauer Otto 146, 311
Schutz Alfons 223
— Gustav 137, 351
Schütz Josef 233
— Julius 289, 433
— Otto 169, 279
Schütze Ernst 362, 390
— Ferdinand 224
Schützenau-Trenk Markus v. 375
Schützer Abraham 183, 341
Schwaab Karl 365, 380
Schwab Alfons 142, 325
— Bruno 366, 436
— Emanuel 220
— Emil 221
— Eugen 132, 322
— Karl 182, 309
— Richard 205
Schwabe Karl 219
Schwabel Ferdinand 301, 453
Schwabl Johann 146, 322
Schwach Alexander 453
— Rudolf 90, 455
Schwackhöfer Franz 364, 388
Schwager Josef 146, 311
— Karl 205
Schwäger v. Hohenbruck Eduard Freih. 199
Schwagerl Johann 227
Schwaiger Emil 141, 310
— Josef 214
— Karl 289, 435
Schwaighofer Ferdinand 221
Schwalb Anton 182, 311
— Richard 232
Schwalba August 219
Schwalm Karl 150, 329
Schwammel Maximilian 479
Schwanda Leopold 215
Schwartz Ludwig 304, 388
Schwarz Adolf 168, 288, 347, 430, 497, 505
— Alfred 142, 220, 245, 289, 432
— Anton 216
— Artur 187, 220, 250
— Bertold 314, 429
— Edmund 163, 332
— Eduard 357, 446, 452
— Emil 224
— Ernst 181, 273
— Eugen 202
— Ferdinand 369, 389
— Franz 79, 181, 188, 324, 353, 484
— Georg 187, 241
— Gustav 170, 341
— Heinrich 136, 194, 299
— Johann 220, 479
— Josef 205, 220
— Julius 163, 240
— Karl 28, 90, 117, 125, 146, 160, 171, 199, 246, 291, 316, 325, 357, 422, 462
— Ludwig 174, 285
— Martin 129, 346
— Max 215
— Otto 465
— Robert 152, 173, 285, 300
— Rudolf 220, 438
— Viktor 176, 241
— Willi 176, 356
Schwarzäugl Theodor 159, 308
Schwarzbart Eduard 480
Schwarzenberg Felix Prinz zu 45, 120
— Friedrich Prinz zu 206
— Karl Prinz zu 206

Digitized by Google

Schwarzenbrunner Karl 209
Schwarzer Adolf 165, 264
— Alfred 496, 504
— Bertold 146, 269
— Heinrich 158, 335
— Josef 465
— v. Heldenstamm Emil Ritt. 372
Schwarzkopf Emil 327, 433
Schwarzl Moritz 200
Schwarzmann Ludwig 213
— -Schwarzmann Viktor 36, 240, 417
Schwarzmantel Bernhard 276, 420
Schwarzwald Josef 215
Schwayer Josef 217
Schwegel Hans 369, 392
— Rudolf 167, 252
— Vinzenz 153, 317
Schwehelka Albert 286, 453
— Franz 161, 279
Schwehla Eduard 204
Schweiger Julius 390, 440, 477
Schweighofer Alfred 461
— Paul 240, 408, 430
Schweigl Richard 142, 230
— Viktor 167, 249
Schweinbach Julius 371, 392
Schweinburg Bertold 447
— Emil 280, 437
Schweineker Josef 231
Schweitzer Alois 216
— Rudolf 466
Schwemberger Johann 195
Schwemschuh Robert 210
Schwengler Gustav 138, 278
Schwenk Johann 132, 336
Schwenka Eduard 479
Schwerdtner Hugo 348, 432
Schwertassek Richard 440
— Viktor 474
Schwertführer Alfred Edl. v. 30, 115, 331
Schwertmann Anton 211
Schwertner Adolf 166, 353
Schwetz Eduard 455
— Oskar 184, 280
Schwidernoch Heinrich 209
Schwiedernoch Hermann 137, 248
Schwienbacher Matthias 447
Schwillinsky Karl 144, 260
Schwinger Josef 459
Schwinner Josef 463
Schwippel Heinrich 233
Schwitzer Ernst 161, 332
Sciborowski Siegmund 156, 335
Scolik Heinrich 140, 245
Scomazzoni Josef 144, 346
Scotti Anton 206
— Karl 52, 119
— Ludwig 30, 138, 248
Seat Spiridion 347, 430
Šebek Eduard 186, 280
— Karl 421
Sebera Anton 72, 485
Seberich Michael 64, 252, 416
Šebesta Franz 160, 332
— Gottlieb 215
— Heinrich 165, 344
— Ottokar 495, 514
Šebor Miloslaw 176, 338
Secco Iwan 231
Sechovsky Ignaz 186, 268
Secky Rudolf 466
Seda Gottlieb 141, 206
— Jaromir 144, 325
Sedivy Emil 469
— Josef 189, 241
Sedlaček Johann 142, 337
— Justin 422
— Ladislaus 155, 276
— Wilhelm 230
Sedláček Emanuel 189, 268
— Johann 142, 338
— Josef 365, 380
— Ludwig 462
— Rudolf 427
Sedlaczek Siegmund 220
— Wilhelm 153, 279
— -Kuhn Oskar 144, 278
Sedlak Edmund 473
— Heinrich 220, 407
Sedlák Břetislaw 111
— Heinrich 502
— Josef 387, 429
Sedlař Friedrich 470
— Rudolf 471
Sedlarž Gustav 472
Sedlatschek Edl. v. Siegeskampf Heinrich 149, 261
Sedlmayer Adalbert 186, 301
— Alexander 181, 353
Sednik Leonard 198
Seebacher Alexander 234
Seeberger Johann 195, 340
Seeböck Anton 226
Seefeldner Wilhelm 229
Seeland Anton 141, 290
— Maximilian 198
Seelenfreud Jonathan 210
Seeliger Johann 37, 426
— Karl 198
Seemann Florian 73, 291, 415
— Josef 365, 382
— v. Treuenwart Karl Ritt. 212
Seewald Adalbert 473
Segel Adolf 196
— Heinrich 470
— Isaak 447
Seguich Peter 180, 306
Ségur-Cabanac Leo Gf. 203
— — Oskar Gf. 41
Sehan Franz 50, 299, 416
Seiberl Adolf 480
Seibert Heinrich 422
Seibold Franz 158, 344
Seibt Adolf 185, 271
— Robert 133, 266
Šeic Josef 421
Seidel Artur 188, 283
— Franz 44
— Johann 183, 207, 230, 301
— Karl 157, 177, 364, 366
— Klemens 213
— Rudolf 160, 213, 264
Seidl Franz 137, 147, 206, 227, 266, 352
— Friedrich 441
— Hermann 141, 331
— Johann 129, 210, 325
— Josef 94, 140, 220, 332
— Karl 301, 433
— Ludwig 169, 246
— Oskar 166, 326
— Viktor 135, 242
— Wenzel 188, 324
— Wilhelm 154, 314
Seidler Alfred 167, 311
— Franz 129, 275
— Hugo 465
— Johann 209
— — Freih. v. 369, 391
— Karl 196, 251
— Viktor 30, 115, 355
Seidner Leib 381, 478
— Moses 446
Seifert Anton 163, 267
— Augustin 442
— Johann 479
— Josef 184, 268
— Leopold 154, 356
— Otto 231
— Richard 173, 282
— Robert 305, 401
— Rudolf 178, 240
— Thaddäus 181, 286
Seifried Alfred 160, 243
Seiler Karl 211
Seilern Karl Gf. 377
— und Aspang Julius Gf. 373
Seiller Ernst Freih. v. 215
— Rudolf Freih. v. 201
Seinfeld Hermann 200
Seip Alfred 166, 308
Seißer Julius 229
Seitl Hermann 38, 459
Seitner Karl 209
— Moritz 192
Seitz Ferdinand 158, 358
— Gustav 165, 288
— Maximilian 224
Seja Alfons 187, 208
Seka Johann 208
Sekal Hugo 179, 243
Sekera Johann 227
Sekerka Johann 462
Sekker Franz 125, 319
Sekler Chaim 469
Sekora Karl 473
Sekot Josef 175, 344
Sekyra Richard 391, 478
Selb Paul 211
Selbacher Hermann 227
— Johann 137, 355
Selbicky Adolf 424
Selem Peter 348, 435
Seleski Demeter 157, 303
Selig Otto 152, 297
— Ottomar 159, 340
Seliger Wenzel 220
Seligmann Albert 194
— Emil 217
— Friedrich 174, 303
— Richard 441
Selinger Moritz 181, 291
— Richard 226
Selinka Otto 493, 505
Selka Alfred 342, 433
Selkes Hugo 218
Sellner Alois 171, 329
— Gustav 189, 219, 286
Seltmann Richard Edl. v. 216
Selva Josef 183, 312
Selzer Moses 295, 434
Semaka Emanuel 224
— Leon 170, 303
Sembera Franz 470
Sembol Johann 325, 451
Šemé Franz 117
Semeka Leon 170, 303
Semen false Klander Karl 177, 317
— Ludwig 69, 486
Semrad Ludwig 141, 328
Semsch Karl 219
Senčar Matthäus 166, 314
Senft Adolf 227
Seng Artur 205
Sengel Ferdinand 219
Sengseis Alois 140, 355
— Karl 203
Senica Franz 180, 347
Senigaglia Guido 206
Senk Donat 185, 302
— Engelbert 180, 344
Senkowsky Robert 208
Senkyřik Johann 215
Sentscher Anton 207
Sentyrz Michael 224

Digitized by Google

Senzer Adolf 470
Seppele Johann 196
Sequens Stanislaus 168, 326
Serafin Wladimir 454
Serbeński Johann 109, 495
Serda Alois 196
Seremet Josef 224
Sereth Salomon 178, 344
Serfas Valerius 162, 303
Sernec Guido 174, 314, 397, 401
— Johann 445
Sernetz Alois 132, 331
Seroiczkowski Alexander 169, 207
Serschen Richard 38, 455
Šesták Franz 157, 270
Seßler v. Herzinger Josef Freih. 367, 391
Šetina Franz 463
Setkowicz Paul 161, 341
Settelle Karl 204
Seubert Gustav 147, 331
Seunig Vinzenz 167, 317
Ševčik Ladislaus 460
— Stanislaus 155, 344
Ševčik Karl 366, 382
Ševcovic Johann 496, 502
Sever Emil 225
Severa Jaromir 180, 270
Sewes Maximilian 210
Seybel Emil 369, 391
Seybert Viktor 441
Seydl Alfred 132, 296
— Gustav 71, 125, 254
— Otto 67, 485
Seyfert Gustav 368, 389
Seyffert Wilhelm 228
Seyfferitz zu Ahlsdorf und Kunersdorf Karl Freih. v. 234
Seyfried Artur Ritt. v. 378
— Eugen 196
Seykora Franz 154, 270
Seyler Johann 136, 299
Shejwal Franz 129, 334
Sheniza Franz 70, 485
Siatecki Thaddäus 421
Sicha Franz 45, 425
Sichra Karl 218
Sichrawa Erhart 219
Siciński Roman 235
Sickenberg Karl 369, 391
Sickinger Richard 232
Siding Anton 444
Sidorowicz Anton 453
Siebenhüner Wenzel 276, 436
Siebenschein Rudolf 242
— Siegfried 189, 295
Sieber Emil 179, 291
— Franz 168, 222, 258
— Gebhard 67, 486
— Viktor 171, 267
Sieczyński Leopold 191
Siegel Adolf 206
— Hermann 138, 272
— Hugo 228
— Marzell 136, 340
— Maximilian 250, 432
— Robert 138, 266
Siegelbaum Leopold 231
— Oskar 463
Sieger Ernst 163, 267
— Johann 156, 258
Siegl Edgar 377
— Johann 471
— Ludwig 220
— Maximilian 196
Siegler Edl. v. Ebers-wald Heinrich 36
Siegmund EH. 24
Siegmund Eduard 214
Siegrich Wilhelm 229
Siemsen Emil 293
— Karl 142
Sienczak Karl 454
Sienicki Marian 230
Sieprawski Karl 421
Sieradzki Miecislaus 159, 297
— Siegmund 216
Sieroslawski Kasimir 181, 320
— Viktor 184, 339
Siersch Karl 129, 284
Sieß Rudolf 161, 314
Stanislaus 498, 506
— Philippitsch Maximilian 375
Sietnicki Alfred 364, 384
Sievert Max 169, 335
Sigel Karl 444
Sighartner Friedrich 191
Sigl Johann 175, 314
Sigmond Johann 195
— Josef 220
Sigmund Karl 198
— Josef 175, 230, 338
Signorini Johann 221
Sika Anton 189, 329
— Eduard 365, 384
Sikora Franz 187, 304
— Georg 186, 329
— Josef 439
— Oskar 195
Sikorski Josef 496, 507
— Ladislaus 178, 341
— Stanislaus 338, 430
— Valerian 183, 341
Silber Heinrich v. 131, 275
— Maximilian 447
Silberbusch Nathan 148
— Simon 442
Silbermann Aaron 389, 436
— Baruch 214
— Leib 441
— Simon 189, 265
Silbermark Moritz 241, 431
Silberstein Rudolf 370, 381
Silberstern Emil 209
— Moritz 204
Sild Konrad 152, 308
Šilhaček Karl 189, 286
Šilhavý Wenzel 180, 326
Šilinger Buhumir 182, 292
Siller Bruno 300, 432
— Karl 183, 247
— v. Gambolo Franz 211
— Ritt. 205
Silný Rudolf 133, 260
Silvestri Johann 233
— Julius 227
Šima Anton 212
Šimaček Franz 179, 288
— Josef 362, 390
Šimandl Josef 201
Šimánè Johann 145, 287
Simbera Peregrin 134, 272
Simbriger Friedrich 226
Simek Bretislav 469
— Josef 271, 436
— Peter 176, 294
— Wladimir 471
Simenthal Josef 203
Simeoni Alois 153, 356
Siméons Karl 206
Šimku Anton 283, 478
Simm Emil 153, 267
Simmer Josef 466
— Theodor 362, 386
Simmler Johann 453
Simon Alfred 199
— Heinrich 223, 461
— Hermann 315, 435
— Michael 176, 294
— Oskar 447
— Paul 154, 308
Šimon Johann 224
Simonis Josef 48, 258, 417
Šimůnek Ottokar 187, 348
Šindelař Johann 135, 206, 248
— Josef 446
— Karl 171, 267
Sindler Johann 146, 338
Sindler Heinrich 208
— Jaroslaus 461
Singer Emil 447
— Ernst 217
— Friedrich 161, 306
— Gabriel 195
— Gustav 152, 255, 446
— Heinrich 265, 436
— Hugo 201
— Julius 440
— Karl 219
— Menale 440
— Oskar 151, 169, 240, 314
— Paul 142, 293
— Richard 186, 309
— Rudolf 233
Sinn Jakob 183, 357
Siostrzonek Gustav 140, 284
Šip Franz 170, 267
— Friedrich 441
Šipal Viktor 161, 267
Šipek Emil 189, 286
Šíp Georg 144, 339
Sirbul Georg 151, 303
Sirek Wenzel 163, 320
Široký Franz 175, 273
— Josef 202
Sitta Emanuel 181, 344
Sitte Emil 178, 264
— Otto 231
— Siegfried 230
Sittenberger Josef 192, 245
Sixta Jaroslaw 226
— Johann 150, 323
— Karl 323, 451
Sizzo-Noris Gustav Gf. 378
Skabar August 132, 305
Skácel Johann 467
— Josef 186, 339
Skákal Franz 441
Skala Emil 472
— Josef 142, 322
— Karl 225
Skála Franz 213
Skalicky Karl 194
— Vinzenz 169, 326
Skalitzky Karl 224
Skalla Julius 135, 337
Skaloud Ernst 135, 245
— Franz 168, 344
Skapin Karl 182, 315
Skapski Boleslaus Ritt. v. 173, 291
Skarbek Ignaz Gf. 378
— Kasimir 182, 292
— v. Malczewski Witold Ritt. 173, 291
Skarica Josef 442
Skarka Alois 474
Skarpil Johann 178, 241
Škarvan Wenzel 446
Skarzyński Fortunat Ritt. v. 372
Skasa Anton 447
Skaupy Franz 189, 240
Skedl Artur 151, 246
Skibinski Miecislaus 170, 335
Skibniewski v. Kurcec Ludwig 369, 384
Sklenař Josef 221
Sklenarz Josef 439
Sklenovsky Bruna 142, 272
Sklenář Johann 470
Sklubal Franz 175, 282
Skoczylas Michael 96, 483
Skoczyński Josef 190, 295
— Roman 182, 339
Skok Franz 179, 317
Skokan Heinrich 175, 278
— Wenzel 462
Skołucki Franz 100, 485
Skomorowski Johann 438
Skopec Ottomar 211
Skorkowsky Heinrich 196
— Karl 493, 502
Skórny Thaddäus 421
Skorpil Jakob 445
Skorupka-Padlewski Siegmund de 204
Skoryk Titus 459
Skořeny Anton 205

Digitized by Google

Skraba August 193
Škrábek Alois 158, 329
— Wilhelm 133, 275
Skraup Franz 207
Skřebsky Rudolf 156, 276
Skřehota Josef 221
— Philipp 175, 291
Skrejschowsky Johann 171, 332
Skrejšovský Josef 225
Skřidla Heinrich 230
Skřipsky Johann 277, 437
— Karl 166, 246
Skrivan Eugen 379
Škrla Simon 445
Skrobanek Bernhard 226
— Theodor 189, 241
Skroch Karl 174, 243, 397, 406
Skrowaczewski Adam 285, 451
Skrzynna Dunin Ritt. v. Brzeziński Zdislaus 378
Skrzypek Anton 175, 297
Skubec Richard 122
Skuciński Johann 479
Skulhravy Ottokar 222
Skulski Michael 169, 204
Skutecky Hermann 190, 244
Škvára Alfred 130, 239, 407
Skvarč Franz 422
Skwarczyński August 138, 287
Škvařil Johann 146, 285
Skwirzyński Stephan 218
Slaba Rudolf 189, 259
— Wenzel 179, 321
Slabihoudek Franz 283, 432
Sládeček Anton 159, 258
Sládeczek Emil 154, 300
Sládek Wenzel 163, 252
Sladký Karl 71, 142, 254
Slajmer Eduard 439
Slana Franz 151, 323
Sláma Anton 232
— August 94, 484
Slander Maximilian 315
Slanec Wenzel 218
Slany Johann 171, 279
Slapnicka Franz 190, 306
Slatin Adolf 198
Slavíček Franz 286, 452
— Josef 223
Slavik Franz 161, 341
— Johann 156, 338
— Josef 75, 189, 256, 485
Slavolinek Stephan 164, 335
Slawik Hilarius 497, 507
— Josef 133, 322
— Karl 203
— Ottokar 203
— Viktor 211
Slawkowsky Wilhelm 191
Šlechta Franz 182, 241
Ślęk Franz 445
Ślepowron Ritt. v. Korwin Miecislaus 375
Šlerka Franz 474
Slezáček Rudolf 165, 332
Slivka Franz 152, 255
Sliwa Johann 480
Sliwiéński Stanislaus 233
Sliwiński Bronislaus 465
— Thaddäus 211
Sliwka Guido 395, 404
— Stephan 155, 279
Sloninka Adolf 28
— v. Holodow Adolf 59, 120
Sloniowski Heinrich 172, 335
Slósarczyk Anton 438
Slossar Peter 185, 271
Slowak Adolf 159, 243
Slowiak Josef 172, 344
Slucca Silvio 159, 356
Sluga Theodor 470
Sluka Emanuel 231
Slunsky Josef 141, 260
Slupecký Franz 184, 327
Slupski Johann 133, 284
Slusariuk Emil 142, 343
Smagowicz Stanislaus 215
Šmakal Wenzel 442
Smal rekte Stocki Stephan 194
Smalawski v. Pilava Stanislaus Ritt. 171, 338
Smarda Theodor 466
Smath Ehrenfried 162, 314
Smejkal Rudolf 444
Smékal Anton 227
Smělý Anton 446
Smetáček Vinzenz 227
Smetaczek Viktor 109, 303
Smetana Johann 66, 166, 198, 249, 487
— Karl 154, 323
— Paul 467
— Thomas 190, 318
Smetánka Emil 463
Śmiałowski Adam 364, 380
— Josef 379
— Thaddäus 378
— Vinzenz 216
Šmid Anton 218
— Franz 424
Šmidt Wenzel 153, 261
Smital Friedrich 221
Smitka Adolf 134, 242, 407
Smoglian Josef 234
Smok Nikolaus 186, 274
Smolarz Johann 98, 486
Smolčič Vinzenz 184, 306
Smole Adolf 499
Smolek Rudolf 144, 263
Smolenski v. Zagloba Eduard 365, 392
Smoler Felix 387, 431
Smolik Jaroslaw 214, 226
Smolka Adam 166, 294
Smoluchowski v. Smolan Marian 230
— — Thaddäus Ritt. 203
Smrček Josef 77, 484
Smrčka Heinrich 234
Smrczka Leo 227
Smreker Ernst 439
— Friedrich 226
Smrž Jaroslav 180, 259
— Josef 365, 388
Smutek Johann 206
Smutny Oskar 168, 314
Smutny Anton 180, 259
— Franz 146, 293
— Karl 135, 310
Smyczyński Ignaz 443
Snatzke Franz 232
Śniadowski Ladislaus 160, 294
Snížek Franz 79, 140, 278
Šnýdr Wenzel 161, 267
Sobeck, Skal und Kornitz Karl Freih. v. 97
Sobek Franz 203
Sobel Moses 472
Sobelsohn Ephraim 448
Sobetz Arnold 169, 323
Sobetzky Karl 151, 273
Sobieczky Karl 128, 331
Sobin Demetrius 172, 338
Sobota Anton 210, 378
— Ottokar 139, 275
— Stephan 125, 290
— Viktor 176, 332
Sobotka Alfred 209
— Anton 465
— Eugen 218
— Hans 154, 332
— Johann 231
— Josef 438
— Karl 270, 429
— Leo 163
— Leon 282
Sobotta Franz 439
Sochacki Leon 446
— Michael 226
Socher Karl 227
Sochor Karl 335, 412, 417
— v. Friedrichsthal Eduard Freih. 377
Sofer Osias 440
Soffer Siegmund 169, 323
Sögner Alexander 215
— Karl Edl. v. 217
Sohr Richard 174, 320
Sohlich Ernst 370, 385
Sojka Anton 262, 437
Sokol Gottlieb 230
Sokola Johann 164, 294
Sokoll Josef 217
Sokoll Edl. v. Reno Ferdinand 427
Sokolowski Thaddäus 185, 292
Sokulski Justin 233
Sokup Georg 171, 264
Solak Franz 465
Solański Stanislaus 173, 332
Šolar Johann 195
Šolar Josef 72, 483
Solarski Klaudius 176, 341
Soldan Hubert 137, 275
Sölder Oskar 160, 353
— zu Prakenstein — Eduard v. 216
— — Friedrich v. 441
Solerti Karl 182, 353
Šolin Franz 164, 291
Sollak Adolf 106, 486
Söllner Karl 448
Solnička Paul 184, 312
Solterer Friedrich 323
— Rudolf 162
Soltković Franz 130, 334
Šoltys Alois 194, 209
Soltys Wenzel 495, 507
Soltysik Miecislaus 201
Sommaruga Artur Freih. v. 27
— Guido Freih. v. 378
Sommer Albin 127, 307
— Célestin 144, 310
— Ernst 222
— Friedrich 211, 232
— Idel 480
— Josef 194, 215, 463
— Karl 135, 186, 250, 315, 325, 434
— Lambert 479
— Rudolf 195, 364, 392
Sommeregger Ludwig 144, 307
Soniewicki Porphyr 83, 200, 415
Sonnabend Karl 458
Sonnenfeld Emil 447
Sonnenschein Alfred 217
— Arthur 312, 434
Sonnenstrahl Salomon 232
Sonnenthal Artur 159, 308
— Paul Ritt. v. 377
Sonnleithner Maximilian 132, 322
Sonnleitner Ägid 177, 276
— Franz 152, 243
— Rudolf 216
Sonns Raimund 164, 314
Sontag Franz 391, 431
Sonvico Karl 145, 352
Soos Edmund 441
Sopouch Siegmund 142, 275
Sophia EH. 12
Sophie EH. 9, 23
Soppla Johann 213
Sorée Karl 181, 353
Sorel Anton 199

Digitized by Google

Sorf Anton 186, 271
Sorgner Georg 207
Sorgo Josef 443
Šotek Johann 223
Sotka Josef 209
Sotschek Robert 210
Sončék Anton 77, 272, 416
— Dobromir 172, 270
— Franz 461
— Friedrich 202
— Georg 172, 183, 324, 359
— Karl 162, 171, 261, 297
— Miloslav 474
Souczek Franz 178, 317
Soudek Friedrich 364, 393
— Richard 237
Souhrada Franz 131, 278
Soukal Franz 184, 327
Soukop Raimund 396, 452
Soukup Anton 202
— Franz 144, 269
— Heinrich 222
— Josef 138, 254
— Karl 472
— Ludwig 211
— Ottokar 218
Soupal Josef 141, 328
Sourek Josef 137, 260
Soušek Jakob 204
Souvan Leo 308, 393
Sovik Franz 179, 329
Soyka Heinrich 165, 323
— Karl 246, 450
Sozański Emil 210
Špaček Emanuel 178, 285
Spack Rudolf 412, 481
— Heinrich 158, 270
Spalek Michael 190, 280
— Wenzel 215
Spalenka Adolf 142, 287
Spálenský Franz 235
Spáleny Robert 87
Spängler Ludwig 211
Spanier Bernhard 231
— Johann 423
Spannbauer Ladislaus 161, 285
Spárnik Johann 441
Spatenkampf Anton 381, 453
Spaun Ludwig Ritt. v. 194
Spaur zu Flavon u. Valör Volkmar, Gf. 62, 120
Spazier Anton 168, 338
Specht Oskar 176, 241
— Otto 330, 432
Speck Oskar 171, 282
Speil v. Ostheim Albert Ritt. 375
Speiser genannt Nußbaum Salomon 185, 342
Spekmayr Friedrich 135, 290
Sperber Heinrich 178, 300
— Joachim 308, 429
— Moses 214
Sperk Alois 168, 356
— Anton 214
— Josef 366, 384
— Otto 479
Sperk Karl 186, 280
Sperl Karl 187, 447
— Maximilian 195
Sperling Emil 210
Sperr Georg 318, 438
Sperro Ladislaus 464
Spesny Franz 166, 246
Speth-Schülzburg Franz Freih. v. 29
Spett Alexander 205
— Jakob 205
Speydel Siegmund 208
Speyer Hermann 213
Spičák Karl 183, 311
Spiegel Hugo 186, 309
— Pinkas 102, 486
— Robert 153, 255
— Samuel 440
— Siegfried 324, 426
— Theodor 30, 130, 275
Spiegelfeld Markus Freih. v. 47, 375
Spiegelhauer Eduard 371, 382
Spiegl Emil 158, 279
Spielberger Josef 448
Spieler Samuel 295, 453
Spielmann Anton Freih. v. 305, 384
— Jakob 209
Spielvogel Karl 211
— Ottomar 127, 305
— Theodor 213
Spietschka Erwin 447
— Konrad 207
Spigl Augustin 144, 239
— Franz 134, 202
Spika Johann 196
Spillern-Spitzer Otto 377
Spillmann Alois 212
Spinar Alfred 228
— Josef 164, 282
Spindler Kajetan 247, 433
Spinette Albin Freih. v. 376
Spinka Alois 187, 345
Spintre Franz 204
Spira Gustav 175, 279
— Moritz 308, 411, 451
Spitik Franz 72, 484
Spirk Ottomar 202
Spitt Johann 182, 312
Spitz Emil 447
— Julius 211, 447
— Richard 465
— Rudolf 162, 285
Spitzberg Wilhelm 115, 257
Spitzenberger Franz 185, 321
Spitzer Alfred 220, 224, 309, 391
— Anton 241, 436
Spitzer Artur 151, 189, 308, 354
— Bertold 241, 435
— Emil 166, 282
— Ernst 308, 433, 444
— Heinrich 191
— Hugo 160, 182, 282, 326
— Leo 205
— Ludwig 444
— Richard 91, 137, 313
— Siegfried 219, 220
— Siegmund 167, 326
— Viktor 227
Spitzer rekte Spitz Oskar 157, 306
Spitzmüller Alexander 199
— v. Tonalwehr Amadeo 55, 120
Spitzy Anton 315, 434
Splichal Ignaz 93, 138, 319
Splitek Jaroslav 175, 262
Sponar Josef 190, 286
Spondr Karl 167, 246
Spongia Anton 471
Sponner Ignaz 139, 257
— Zdenko Edl. v. 224
Spora Franz 207
Sporer Robert 202
Sporn August 161, 288
Spörr Josef 206
— Robert 161, 347
Spöttl Josef 447
Spranger Johann 225
Správka Ladislaus 95, 266, 416
Spreitzenhofer Josef 150, 303
Springer Emil 79, 279, 416
— Gustav 227, 375
— Hermann 185, 363
— Johann 253, 436
— Karl 146, 220, 313
— Maximilian 202, 384, 410
— Oskar 222
— Rudolf 214
— Sigismund 369, 387
— Wilhelm 208
Springinsfeld Franz 130, 307
Sprinzels Alfred 211
Sprinzenstein Freih. v. Neuhaus Ernst Gf. v. 28
Sprinzl Johann 166, 309
Spuller Gustav 171, 246, 446
Spunar Eugen 127, 343
Spurny Heinrich 150, 276, 472
— Johann 422
— Josef 167, 267
— Robert 215
Spysz Stanislaus 208
Sramek Anton 154, 229, 282
— Josef 229
Srazil Alois 226
Srb Franz 201
Srba Ludwig 193
Srbecký Svatopluk 473
Srch Franz 424
Srbik Franz Ritt. v. 173, 291, 397, 406
Srdinko Franz 470
— Josef 175, 273
— Karl 187, 312, 289
Srebre Alexander 491, 502
Sreter Josef 207
Sretz Karl 166, 261
Srkal Josef 156, 276
Srna Eugen 196
— Karl 294, 450
Srnka Moritz 362, 396, 407, 409
Srnský Alois 187, 292
Sroczyński Ladislaus 201
Srpek Alois 154, 291
Staab Adolf 140, 239
Stabernak Josef 162, 279
Stachy Julius 217
Stadlbauer Rudolf 177, 353
Stadler Albin 128, 345
— Johann 279, 417
— Theodor 229
— v. Wolfersgrün Ernst 378
Stadlmayr Leopold 156, 264
Stadlmayer Franz 473
Stadnicki Stanislaus Gf. 377
Stadnik Karl 141, 281
Stadtherr Josef 177, 201, 241
Stadtler Eduard 42
Staeger Ferdinand 184, 288
— Rudolf 189, 335
Stafel Josef 70, 485
Staff Alois 203
Staffen Ernst 371, 385
Staffler Franz 213
— Josef 202
Stafl Franz 468
Stagl Franz 399, 389
— Friedrich 219
Stahl Leonhard 201
— Philipp Ritt. v. 373
Stahlich Karl 453
Stahursky Robert 202
Stainer Eduard 234
— Heinrich 132, 215
— Ludwig 193
Stajnko Markus 178, 314
Stalio Simeon 184, 252
Stamm Anton 362, 388
— Ferdinand 191
— Josef 362, 382
Stampf Hugo 180, 321
Stampfel Ludwig 457
Stancher Wilhelm 438
Stander Maximilian 186
Standl August 199
Stanek Josef 461
— Otto 231
— Viktor 182, 250
— Wilhelm 377

Digitized by Google

Stanèk Georg 383, 435
— Hermann 218
— Ottokar 166, 273
— Rudolf 205
— Vinzenz 274, 457
Stangenhaus Isidor 476
Stanger Erich 129, 346
— Josef 133, 313
Stangl Emil 128, 284
— Hugo 43, 163, 225
— Leo 132, 254
Stanislav Josef 196
Staniszewski Ladislaus 156, 344
Stankiewicz Bronislaus 181, 286
— Ludomir 181, 297
— de Mogila Anton 364, 390
— — Leonhard Ritt. 27, 117
— — Rudolf Ritt. v. 373
Stanko Johann 229
— Rupert 442
Stanoilović v. Stanagora Wladislav 58, 119
Stanovich Friedrich 164, 246
Stapf Theodor 210
Stapor Peter 381, 420
Stára Rudolf 146, 340
Starak Karl 160, 207
Staral Karl 122, 136, 316
Starck Rudolf 219
Staré Emil 167, 317
Starek Artur 169, 250
Stárek Heinrich 271, 434
Stark Anton 224
— Emanuel 228
— Florian 161, 213
— Franz 196, 466
— Raimund 214
Starka Josef 94, 325, 418
Starkel Julius 218
Starkiewicz Anton 223
Staromiejski Adolf 44, 493, 506
— Josef 200
— Kornelius 85, 297, 415
Starosta Johann 209
Stärz Josef 193, 206
Starzeński Leonhard Gf. 375
Starzikowsky Alois 213
Starzynski v. Bogula Franz Ritt. 157, 267
Stasicki Thaddäus 203
Stastny Augustin 465
— Břetislav 181, 326
— Viktor 184, 327
— Wenzel 196
Stawczyk Johann 197
Statkiewicz de Holina Klemens 147, 340
Staudacher Johann 69, 484
— Josef 318, 435
— Leopold 187, 357
Stauder Johann 145, 280
Staudigl Wilhelm 198
Staudinger Hugo 153, 261
Staudt Karl 192
Stauffer Franz 181, 247
Stauffer Henryk 177, 332
Stáva Karl 222
Stech Rupert 495, 508
Steciuk Johann 361, 382
Stecker Karl 227
Stecki Vinzenz 465
Stecklmacher Heinrich 155, 264
Stědra Johann 473
Štědry Josef 383, 478
Stefan Daniel 190, 256
— Franz 184, 323
— Josef 224
Štefan Leopold 140, 343
— Liborius 428
Stefaniów Ignaz 144, 340
Stefanovici Alexander 170, 344
Stefanowicz Johann 205
Stefanowski Stanislaus 194
Stefenelli Julian v. 133, 296
— v. Prenterhof und Hohenmauer Julius 442
Steffan Anton 207
— Franz 223
— Friedrich 369, 383
— Josef 80, 486
— Rudolf 465
— Edl. v. Steffenau Ferdinand 218
— Wilhelm 157, 240
Steffel Johann 133, 281
Steffen Karl 225
Steffl Leopold 421
Steffin Eduard 144, 239
— Karl 166, 317
— Mathias 140, 351
Štefka Romuald 185, 262
Stefko Kamill 231
— Miecislaus 216
Steft Karl 207
Stefiček Johann 170, 273
— Julius 212
— Leopold 167, 300
— Peter 166, 329
Steger Karl 195
Stegmann Richard 38, 332, 418
Stegmüller Oskar 142, 313
Stegnar Raimund 467
Štegr Bohumir 89, 139
Stegu Josef 393, 478
Stehan Basil 404, 506
Stehlik Emanuel 479
— Josef 389, 478
— Karl 392, 478
— Kaspar 212
Steidl Adolf 378
— Anton 164, 341
— Eduard 226
— Franz 138, 257
— Philipp 28, 117
Steidl Wilhelm 220
Steidler Josef 177, 252
— Rudolf 445
Steigelfest Siegfried 161, 267
Steiger Ferdinand 140, 299
Steigersdorfer Johann 175, 258
Steigerwald Emilian 202
Stein Adolf 28, 117
— Anton 498, 506
— Artur 153, 216, 217, 320
— Bernhard 324, 437
— David 155, 288
— Ernst 174, 255, 256, 437
— Erwin 370, 381
— Eugen 214
— Friedrich 207
— Gustav 249, 429
— Heinrich 199
— Ignaz 219
— Jaroslaus 190, 295
— Johann 356, 429
— Julius 210
— Kamillo 152, 332
— Karl 444
— — Freih. v. 241, 452
— Konrad 442
— Leopold 459
— Maximilian 174, 241
— Moritz 189, 250
— Oskar 189, 262
— Richard 156, 261, 378
— Siegfried 462
— Wolf 466
Steinbach Erwin 235
— Ferdinand 218
— Lipe 85, 485
Steinberger Josef 129, 250
Steinböck Maximilian 221
Steinbrecher Anton 161, 282
— Eduard 183, 326
— Ernst 157, 311, 396, 400
— Friedrich 228
— Reinhold 369, 383
— Rudolf 131, 254
Steinbrenner Rupert 203
Steinbuch Hermann 156, 353
Steindl Josef 440
Steindler Alois 448
Steiner Albert 208, 435
— Anton 136, 343
— Benedikt 229
— Eduard 447
— Emil 173, 224, 344
— Engelbert 474
— Ernst 229
Steiner Franz 183, 158, 221, 305, 335
— Fridolin 364, 380, 407
— Friedrich 442, 445
— Gregor 301, 432
— Edl. v. Treuendorf Friedrich 144, 322
— Hans 229
— Hermann 439
— Hubert 354, 432
— Hugo 177, 356, 364, 386
— Jakob 217
— Johann 179, 282
— Josef 68, 153, 223, 308, 353, 430, 486
— Karl 129, 211, 227, 231, 262, 322, 437
— Leopold 194
— Maximilian 152, 249
— Otto 158, 243
— Richard 218, 387, 431
— Rudolf 449
— Theodor 181, 267
— Viktor 447
Steinert Otto 183, 270
Steinfeld Alois 159, 246
Steinfender Ottokar 209
Steinhard Arnold 163, 320
Steinhauser Hugo 156, 329
— Johann 219
Steinhäusel Wenzel 320, 451
Steininger Anton 225
— Karl 368, 385
— Otto 379
Steinitz Ferdinand 445
— Leo 208
Steinlechner Eduard 440
— Maximilian 445
Steinmayr Maximilian 225
Steinmetz Franz 216
Steinnocher Rudolf 208
Steinpach Alfred 163, 272
Steinsberg Moritz v. 48, 111
Steinschneider Emil 446
— Jakob 465
Steinwender August 104, 487
Steiz Rudolf 182, 267
Stejskal Franz 205
— Johann 446
— Karl Ritt. v. 444
— Wladimir 141, 257
Stekl Eugen 144, 272
Stelle Ferdinand 353
Stellwag Karl 369, 385
Stellzig Karl 217
Stelzhammer Luzian 212
Stengacz Julian 475
— Nikolaus 217
Stengel Adolf 301
Stengl Viktor 215

Digitized by Google

Stenitzer Richard Ritt. v. 444
Stenzel Anton 196
Stenzinger Adolf 443
Stenzl Franz 169, 276
Stepan Albin 153, 294
— Karl 183, 286
— Rudolf 153, 292
Štěpán August 142, 296
— Franz 230
Štěpán Jaroslaw 183, 295
— Karl 395, 399
— Martin 466
— Wladimir 186, 289
Štěpanek Wenzel 455
Štěpánek Bretislaw 182, 267
— Franz 131, 144
— Josef 157, 344
Štěpanek Franz 276, 278
— Johann 142, 287
Stephan EH. 21
— Emil 155, 243
— Franz 196
— Karl 192
— Ludwig 461
Stephanowicz Kajetan 369, 381
Stephanie EH. 20
Stepke Rudolf 148, 189, 278, 280
Štěpnička Gustav 184, 329
Steppan Adolf 479
— Karl 145, 266
— Mansuet 201
Stepski Friedrich Ritt. v. 63, 120
— -Doliwa Richard Ritt. v. 157, 297, 396, 405
Štarba Johann 473
— Josef 178, 311
Štarba Gottfried 84, 294, 415
— Silvester 463
Sterlekar Milan 147, 249
Sterer Richard 160, 252
Stermić v. Valerociata Wladimir 225
Stern Adolf 225
— Alfred 177, 241
— Bertold 489
— Ernst 166, 255
— Friedrich 188, 295
— Gottlieb 446
— Isidor 465
— Julius 447
— Karl 317, 429
— Lazar 295, 437
— Michael 161, 326
— Moritz 163, 347, 464
— Richard 342, 436
— Ottokar 224
— Tobias 175, 303
Sternbach Abraham 472
— Karl 285, 430
— Paul Freih. v. 207
— Pius Freih. v. 217
— zu Stock und Lutach Otto Freih. v. 117
Sternberg Adolf 469
— Heinrich 470
— Josef 448
— Julius 445
— Karl 444, 472
— Viktor Gf. 132, 296
Sternfeld Jacques 174, 285
Sternschuß Adolf 214
Sterzinger Gustav 172, 353
Sterzing Edl. v. Streitfeld Heinrich 186, 251
Steskal Maximilian 201
Steszyn Nikolaus 218
Štětka Adolf 328, 430
Štetka Franz 77, 485
Stetkiewicz Ignaz 392, 416
Stettner Hermann Ritt. v. 225
— Maximilian 224
Steuer Franz 370, 385
— Friedrich 241, 431
Steuermann 304, 435
Steurer Hermann 52, 121, 157, 243, 396, 406
— Josef 178, 243
Steutter Richard 214
Steyer Franz 480
Steyskal Julius 231
— Karl 207
Stiasny Emil 137, 340
— Ernst 180, 308
— Eugen 308, 430
— Gustav 155, 288
— Roman 205
— Stephan 151, 288
Stiasny Anton 201
— Maximilian 250, 453
— Zdenko 213
Sliašny Hugo 161, 273
— Richard 230
Stiassny Siegmund 308, 430
Stich Alois 136, 355
— Karl 194
Stich Wenzel 261, 420
Stieber Josef 471
Stiebitz Julius 213
— Karl 220
Stiedl Johann 185, 244
Stiefler Georg 244, 435
Stieger Oswald 192
Stierhof Johann 171, 347
Stift Ludwig 200
— Magnus 154, 323
Stifter Rudolf 461
Stigler Alois 131, 355
— Hermann 218
— Josef 225, 364, 392
— Robert 244, 437
Stiglitz Theodor 465
Štika Josef 220
— Robert 212
Stiller Franz 218
— Josef 29, 127, 293
Stingl Josef 158, 311
— Julius 494, 504
— Karl 360, 389
Stiny Franz 130, 310
Štipanits Moritz 178, 329
Stirner Paul 171, 308
Stix Alfred 186, 241
— Moritz 207
— Oswald 217
— Robert 217
— Theodor 184, 247
Stoček Josef 234
Stoch Stanislaus 223
Stock Jakob 208, 434
Stöckel Anton 187, 339
Stöckelle Gustav 130, 242
Stocker Eduard 347, 431
— Martin 493, 504
Stockhammer Emmerich 164, 243
— Josef 479
Stöckl Johann 180, 250
— Manfred 172, 300
Stoetter Karl 153, 352
Stöger August 145, 328
— Edmund 194
— Eugen 470
— Franz 465
— Otto 40
— Sebastian 227
— -Steiner Julius 30, 362, 393
Stögermayer Max 187, 309
Stögmüller Josef 422
Stohl Karl 137, 178, 248, 252
Stöhr Franz 224
— Josef 142, 260
— Karl 227
— Raimund 232
— Robert 233
Stoinscheg August 231
Stoiński Stanislaus Ritt. v. 372
Stojanowski Johann 422
Stok Franz 141, 290
Stoklassa Josef 438
Stolfa Adolf 473
Stolle Ferdinand 180
— Franz 164, 270
— Gustav 214
— Karl 161, 267
Stolper Luzius 445
Stolz Anton 442
— Norbert 231
Stonawski Johann 368, 385
Stopar Josef 171, 250
Stopcinig Anton 92, 486
Stopka Andreas 233
— Ludwig 183, 339
Stoppel Johann 79, 485
Stör Moritz 226
Storch Gotthard 471
— Karl 211
— Vinzenz 301, 435
Storck Wilhelm Ritt. v. 378
Storfer Leib 469
— Salomon 151, 303
Storich Emanuel 185, 306
Störmer Eduard Ritt. v. 234
Stosius Leo 163, 326
Stosius Richard 178, 329, 397, 399
Stößel Hiero 439
Stößler Hugo 308, 430
Stötzer Robert 163, 332
Stötter Johann 217
Stoupa Franz 215
Stowasser Robert 446
Straas Ferdinand 40
Straberger Theodor 164, 282
Strache Heinrich 75, 483
— Hugo 205
— Robert 211
Strack Karl 218
Stracker Karl 59, 119
Strádal Josef 177, 267
Straetz Maximilian 157, 303
Straffner Josef 171, 243
Strajnar Anton 69, 485
Straka Anton 469
— Franz 168, 187, 261, 268
— Josef 182, 270
— Oskar 224
Strakele Viktor 153, 332
Strakosch Karl 208
Stramitzer Friedrich 133, 293
Stramlitsch Emil 127, 266
Stranecky Miroslaw 377
— Oskar 369, 381
Stranik Heinrich 445
Stransky Cyrill 131, 293
— Erwin 312, 432
— Viktor 197
— Edl. v. Greifenfels Eduard 222
— — Stranograd Edmund 235
Stránský Karl 363, 382
— Rudolf 186, 218, 292
Strašek Josef 315, 434
— auch Straschek u. Straschegg Josef 142, 299
Straß Karl 209
Straßer Adalbert 185, 309
— Alois 441
— August 132, 293
— Ephraim 447
— Josef 438
Strasser Theodor 471
Sträßle Friedrich 199, 293
— Josef 203
Straßmann Alfred 448
— Oskar 164, 291
— Paul 176, 332
— Rudolf 201
Straub Eugen 63, 120
— Josef 459
Straube Karl 494, 506
Straubinger Josef 208
Strauch Franz 189, 309
— Ludwig 159, 308

Digitized by Google

Straudi Rudolf 221
Strauhal Wenzel 168, 303
Strauß Adolf 198
— Eduard 225
— Emil 168, 341
— Friedrich 365, 380
— Gustav 140, 328
— Hugo 495, 505
— Karl 195
— Otto 262, 437
— Rudolf 179, 259
— Siegfried 173, 338
— Siegmund 161, 167, 264, 326
— Walter 178, 259
Střecha Alois 218
Strecker Johann 220
Streicher Ludwig 231
— Rudolf Freih. v. 365, 382
Streintz Maximilian 176, 246
Streißler Eduard 445
— Josef 176, 246
Streit Moritz Freih. v. 40, 377
Streitberg Franz Ritt. v. 188, 336
Streith Alfred 227
Strejn Karl 170, 341
Strekelj Anton 462
Strestik Julius 494, 506
Stretti Bohuslaw 448
Stříberný Moritz 206
Stribiny Franz 422
Stříbrský Anton 188, 256
Strickner Martin 165, 363
Strieder Georg 276, 451
Strigl Johann 215
Strisower David 214
— Julius 195
Štrtar Paul 141, 266
Střítecký Augustin 167, 276
Stritzki Maximilian 494, 506
Strítzko Josef 250, 433
Stritzl Friedrich 372
Střiž Adalbert 159, 314
— Johann 171, 311
— Viktor 220
Střízek Franz 440
Střízik Rudolf 389, 478
Strnad Friedrich 200
— Karl 162, 267
Strobach Ferdinand 165
Strobel Alfred 308, 451
— Anton 292, 452
— Friedrich 189, 250
— Rudolf 159, 308
Strobl Alois 156, 3 3
— Emil 160, 267
— Franz 189, 309
— Josef 176, 246
— Richard 161, 249
— Viktor 231
— Wilhelm 202
Ströbl Johann 141, 257
Strohalm Franz 171, 238
Strohbach Ferdinand 146, 246
Strohe Vinzenz, Edl. v. 145, 331
Ströhl Alois 185, 255
Strohmayer Anton 214
— Johann 219
— Rupert 447
Strohschneider Eduard 202
— Friedrich 470
— Hermann 140, 269
— Karl 174, 252
— Maximilian 392, 436
— Wladislaw 306, 390
Ströll Josef 53, 456
Stromek Karl 203
Stromer Franz 234
Strommer Alois 217
Stronski Emil 139, 275
— Kasimir Ritt. v. 217
Strosche August 145, 203
Stroß Oskar 391, 431
Strowski Marian 381, 478
Strubiński Bogdan 361, 384
Struger Franz 201
Strunc Adalbert 470
— Viktor 178, 341
Strunz Franz 256, 436
— Karl 154, 317
Štrup Alois 221
Strupl Josef 181, 314
Strus Ladislaus 186, 342
Strus-Dziza v. Loziński Felix Ritt. 226
Stricharski Ignaz 185, 336
— Johann 448
Strzelecki Ignaz Ritt. v. 117
— Josef 225
Strzyżowski v. Strzyżow Marian Ritt. 171, 338
Stubenvoll Theophil 41, 378
Stuber Christian 480
— Gustav 195
Stubner Anton 169, 276
— Josef 166, 325
Stuchetz Josef 91, 453
— Viktor 165, 314
Stuchlik Josef 137, 337
— Leo 470
Stuchly Anton 443
Stuckart Josef 292, 450
Studenik Rudolf 156, 279
Student Franz 179, 3 5
Studeny Gottlieb 223
Studnicki v. Giżbert Miecislaus 177, 332, 397, 399
Studzinski Adam 185, 297
Stufka Adolf 142, 305
— Gottfried 147, 34 t
— Josef 146, 343
Stuhlmüller Richard 228
Stuli Matteo 347, 451
Stulier Gustav Ritt. v. 195
Stumfohl Lambert 137, 331
— Walter 333, 452
Stummer Eduard 232
— Heinrich 214
— Richard 130, 254
— v. Traunfels Rudolf Ritt. 203
Stümmer Gottlieb 204
Stumpe Robert 167, 243
Stumpf Anton 157, 243
— Ernst 190, 307
— Franz 170, 255
— Hugo 140, 313
— Johann 67, 486
— Josef 146, 319
Stumpfe Gustav 204
Stümpfler Franz 225
Stuniak Albert 142, 3 2
Stupka Gottlieb 470
Stürgkh Ferdinand Gf. 199
Sturm Alexander 159, 232, 306
— Anton 421
— Friedrich 446
— Josef 138, 278, 383, 478
— Karl 175, 279
Sturmberger Franz 176, 253
— Josef 197
Stutz Josef 160, 276
— Karl 120, 407
Stütz Engelbert 226
Stverák Johann 415
— Josef 471
Styber Siegmund 216
Stybło Alois 185, 275
Subak Alfred 215
— Oskar 158, 291
— Richard 155, 320
— Robert 370, 381
— Walter 173, 243
Šubelj Johann 232
Subert Eduard 202
— Jaroslaw 219
— Karl 155, 288
Subotič Spiridion 195
Suchanek Eduard 209
— Leopold 196
Suchanek Josef 141, 257
— Stanislaus 181, 276
Sucharda Karl 175, 268
— Stanislaus 213
Suchařipa Eduard 446
Suchomel Eduard 464
— Josef 228
— Karl 212
— Ulrich 227
Suchy Alfred 174, 314, 397, 401
— Josef 40, 447, 490
— Karl 300, 418
— Ludwig 454
— Oskar 188, 283
Suchy Karl 168, 186, 298, 341
— Vinzenz 165, 273
Suda Artur 224
— Josef 176, 258
— Oddo 146, 352
Suda Stanislaus 422
Sudek Johann 283
Sueß Emil 214
Sugg Hugo 164, 246
Suk Johann 76, 483
— Rudolf 311, 419
Sulik Franz 44
— Karl 144, 307
Sulimirski Thaddäus v. 262, 380
— v. Lubicz Veit 224
Sulzbeck Rudolf Ritt. v. 216
Sum Josef 166, 273
Sumann Johann 206
Summerecker Hugo 464
Sumper Adolf 198
Šumpik August 214
Supan Emmerich 218
Supančič Karl 88, 484
— Edl. v. Kroisenau Josef 499
Suppacher Peter 190, 315
Supperer Johann 138, 243
Suppersberger Andreas 158, 249
Sura Adolf 201
Surru Artur 146, 278
Süsa Franz 135, 316
Sušicky Julius 443
Suska Arnold 110, 426
Süß Alexander 130, 302
Süßeles rekte Kutscher Markus 234
Süßer Karl 155, 344
Süßmilch Franz 454
Süßner Alfred 178, 314
— Ludwig 222
Süßwein Julius 296, 432
Šustera Miroslav 172, 388
Susteršič Lorenz 141, 316
— Reinhold 215
Susitr Franz 186, 3 2
— Josef 495, 506
Suta Franz 200
Sutter Eugen 465
Suttner Rudolf Freih. v. 378
Suwa Albert 292
Švabensky Andreas 185, 276
— Franz 498, 511
— Rudolf 423
Švácha Jaroslaw 446
— Miloš 463
Svačina Johann 467
— Rudolf 144, 263
Švagr Emil 171, 270
Švágrovský Josef 181, 267
Svandrlik Stanislaus 234
Švara Franz 194
Svátek Josef 147, 283
— Karl 182, 259
Svatoň Josef 463
Svátoš Oldřich 142, 254
— Viktor 321, 437

Digitized by Google

Svatuška Karl 234
Švec Josef 170, 288
— Wenzel 421
Svečený Theodor 205
Svehla Anton 184, 262
Švejk Josef 204
Světák Ottokar 178, 538
Svestka Wenzel 462
Svetić Josef 134, 296
Světlik Rudolf 205
Svigler Johann 223
Svihnoš Rudolf 183, 273
Svilocossi Stephan 137, 316
Sviták Wenzel 173, 262
Svitil Josef 447
Svoboda Anton 201
— Augustin 155, 311
— Bernhard 444
— Emanuel 202, 434
— Emil 195, 176, 270, 338
— Franz 44, 134, 319
— Jaroslaus 176, 190, 274, 323
— Jaroslaw 280, 433
— Johann 117, 139, 165, 173, 258, 260, 329
— Josef 469
— Karl 108, 182, 273, 294, 461
— Ludwig 166, 273
— Oswald 470
— Rudolf 279, 420
— Wenzel 81, 137, 190, 175, 284, 291, 341
Svoljšak Josef 356, 420
Svorčik Heinrich 427
Svozil Gottlieb 265, 284
Swadbik Franz 145, 325
— Julius 137, 325
Swarowsky Josef 156, 332
Swatosch August 141, 275
— Thomas 191
Swěceny Karl 41, 205
Sweda Wenzel 144, 328
Sweerts und Sporck Freih. v. Reist Gustav Gf. v. 192
Swider Josef 187, 333
Święcicki Hilary 183, 295
— Johann 96, 486
Swierczek Johann 190, 292
Swierczyński Thaddäus 182, 207
Swiergocki Leopold 463
Swietlik Ignaz 280, 437
Switak Karl 165, 324
Switalek Franz 185, 244
Switalski Ladislaus 471
— Peter 99, 484
Switek Johann 181, 339
Switowcij Ivan 87, 486
Swoboda Anton 183, 309, 472
— Eduard 203
— Emil 190, 321
— Ernst 200
— Franz 229
Swoboda Heinrich 193
— Hermann 161, 347
— Hugo 142, 242
— Josef 135, 209
— Karl 320, 411, 417
— Paul 201
— Raimund 203
— Robert 193
— Wenzel 95, 485
— Wilhelm 229
— Edl. v. Gustenau, Franz 117
Sychra Franz 458
Sykala Julian 157, 338
Sykora Wilhelm 205
Sykora Anton 73, 484
— Franz 144, 331
— Josef 147, 322
— Wenzel 466
— Wilhelm 205, 234
Symon Ladislaus 327, 433
Synek Emil 203
Synowiecki Ignaz 195
Syré August 138, 331
Syrop Akiba 446
Syrovy Franz 189, 321
Syrovátka-Pan Johann 231
Syrowatka Leopold 227
Szafrański Felix 108, 426
Szajer Ladislaus 174, 335
Szajna Paul 204
— Stanislaus 177, 341
Szalajdewicz Johann 223
Szalatnay v. Nagy-Szalatna Richard 166, 347
Szalay Anton 202
— Otto 201
Szalbot Ladislaus 469
Szarawarków Michael 186, 345
Szarkowski Anton 449
Szczepan Franz 230
Szczepański Johann 155, 341
— Ludwig Ritt. v. 378
— Stanislaus 469
Szczerba Adam 225
— Johann 480
Szczerbowski Ignaz 233
Szczęśniak Josef 182, 289
Szczudłowski Vinzenz 207
Szczurkowski Stanislaus 447
Szczurowski Maximilian 81, 125, 284
Szczurowskyj Nikolaus 186, 339
Székely de Doba Gustav 28, 125, 245, 366, 392
Szendrö Ludwig 155, 317
Szeparowicz Felix 129, 263
Szilvásy Adalbert v. 361, 392
Szkurhan Alexander 186, 304
Szlavik Belisar 261, 418
Szmigielski Johann 185, 295
Szmorhun Johann 82 484
Szolginia Zenon 493, 515
Szöltes Michael 171, 303
Szongott Johann 212
Szopski Felizian 208
Szor Arnold 229
Szostkiewicz Karl 447
— Thaddäus 215
Szpoynarowski Sergius 195
Sztankovitz Oskar v. 218
Szteliga Martin 463
Sztowiček Karl 131, 251
Szwajkowski Zdislaus 187, 295
Szydłowsk Kasimir 162, 341
— Ludwig 212
— Zeno 471
Szymański Emanuel 457
— Stanislaus 170, 335
Szymkiewicz Kasimir 438
Szymonowicz Adolf 150, 291
Szyszkowitz Rudolf 495, 509

T

Taaffe Eduard Gf. 519
Tabak Jechiel 210
Tabarelli de Fatis Celestino 218
Tabischetzky Karl 159, 335
Taborsky Jaroslaus 461
Tacco v. Fölsenstein Ghino Freih. 215
— — Markus Freih. 266, 392
Tachauer Edl. v. Clärheim Moritz 117
Tacheci Ladislaus 220
Taddei Dario 183, 254
— Otto 188, 337
Tadra Karl 292, 434
Taffra Anton 146, 260
Tafler Franz 172, 323
Tagini Julius 214
Tagleicht Franz 162, 308
— Gustav 154, 279
Taiil Anton 141, 343
Takács Rudolf 204
Tallaftuß Johann 190, 301
Talpasz Daniel 458
Talsky Maximilian 142, 269
Talský Alois 144, 296
— Franz 462
Tambour Othmar 459
Tamino Georg 471
Tammo Franz 233
— Karl Edl. v. 465
Tammert Viktor 395, 406
Tandler Adolf 162, 291
— Heinrich 232
— Julius 443
Tangel Franz 361, 384
— Viktor 142, 272
Tannenbaum Isaak 232
Tanzer Karl 454
— Siegmund 442
— Simon 173, 246
Tápai Johann 178, 267
Tapla Erwin 229
Tarabanowicz Stanislaus 138, 293
Tarabochia Isaak 219
Tarangul Ernst 210
Tarłowski Emil 29, 114, 386
Tarnawa-Wołoszynowski Bolesłaus v. 305, 450
Tarnawski Miron 136, 334
Tarnowski Julius Gf. 373
Tasch Karl Edl. v. 28, 117
Taschek Karl 474
Taschner Eugen 221
Taslar Franz 138, 355
Tast Rudolf 145, 281
Tattermusch Karl 71, 457
Taub Samuel 446
Taubenkorb Anton 122
Tauber Artur 183, 341
— Franz 165, 255
— Josef 233, 447
— Magnus 157, 287
— Rudolf 196, 255
— Wladimir 219
Tauer Franz 186, 284
— Johann 136, 351
Tausch Adolf 144, 269
— Josef 141, 331
— Karl 187, 312
Tauschek Johann 142, 275
Tauschinski Franz 114, 322
Tauschinsky Rudolf 144, 325
Tausig Artur 445
Tausik Josef 149
Taussig Karl Ritt. v. 369, 381
— Leo 381, 477
— Theodor 225
Taußig Adolf 446
— Emil 413, 429
— Ernst 447
— Ludwig 207
— Maximilian 167, 221, 267
— Viktor 217
Tautermann Friedrich 222
Tautscher Hermann 74, 457
Tautz Paul 222

Digitized by Google

Taxis Hans Gf de Bordogna et Valnigra Rudolf Freih. 363, 390
Tazoll Emil 495, 504
Tchórzewski Johann 97, 483
Tchusi zu Schmidthoffen Alois Ritt. 117
Tecilazić Dinko 306, 434
Tedesco Wilhelm 177, 300
Teiber Heinrich 148
Teichgräber Hermann 464
Teichl Karl 139, 272
Teichmann Franz 263
Teichtmann Eduard 150, 314
Teifalik Guido 228
Teifel Karl 217
Tekal Anton 182, 321
Teklý Zdenko 182, 273
Telch Konstantin 179, 356
Telecky Franz 176, 267
Telichowski Josef 201
Telicka Franz 454
Telle Eugen 141, 305
Teller David 172, 264
— Josef 443
Teltscher Johann 104, 486
Teltschik Johann 231
— Wilhelm 374
Templer Heinrich 166, 264
Tenczar Karl 188, 208
Tengler Josef 442
Tenschert Johann 461
Tentor Matthäus 187, 347
Tentschert Eduard 228
Tenzer Isidor 162, 338
Teodorowicz Adam 263
— Kasimir 156, 297
— Marian 177, 332
— Miecislaus 216
— Siegmund 473
Tepper Ludwig 95, 484
Tepperwein Adalbert 232
Teppner Friedrich 29, 129, 248
Tepser Maximilian Edl. v. 238
Terček Konrad 461
Terdina Franz 225
Terlecki Oskar 338, 450
— Siegmund 166, 204
Terner Josef 198
— Guido Ritt. v. 234
Tersch Franz 140, 269
Terstonjak Roman 175, 314
Tesař Anton 160, 341
— Jaromir 169, 323
Teschich Oskar 151, 341
Teschner Rudolf 159, 347
Těšik Wenzel 210
Tessadri Josef 218
Tetzeli v. Rosador Eduard 362, 382
Tetzner August 217
— Johann 182, 265
Teuber Eugen Edl. v. 376
— Ferdinand 230, 433
— Josef Edl. v. 376
— Karl 141, 293
— Maurus 365, 390
— Moritz Edl. v. 376
Teucher Franz 130, 281
Teuchert Maximilian 196
Teufel Jakob 29, 114, 382
— Johann 132, 307
— Josef 186, 301
— Leopold 272, 411, 416
— Salomon 333, 434
Teufelberger Richard 465
Teuffenbach Rudolf Freih. v. 370, 391
Teuner Karl 442
Teweles Friedrich 298, 432
— Markus 438
Teykal Franz 215
Teyner Josef 226
Thalhammer Heinrich 126, 203, 396, 405
Thalhofer Franz 136, 248
Thallmayer Rudolf 234
Thamm Emil 156, 258
— Rudolf 220
Thanel Ernst 212
Thanner Richard 471
Thausig Emil 210
Tausing Friedrich 262
— Julius 157, 356
Thaussing Friedrich 174
Thauß Ludwig 222
— Otto 376
— Richard 445
Thedrez Robert 194
Theil Karl 122
Thein Hugo 171
Thelen Ludwig v. 323, 417
Thellmann Wilhelm 195
Thenen Josef 440
— Markus 233
Thenius Otto 132, 335
Theodor Salvator EH. 17
Theuer Julius 132, 287
Theumann Friedrich 153, 291
Theumer Oswald 131, 272
Theyß Josef 64, 127, 337
Thieben Alfred 199
— Emil 465
Thieberger Josef 186, 329
— Karpel 230
Thiel Viktor 217
Thiemann Karl 230
— Markus 207
Thieme Heinrich 199
— Paul 222
Thienel Ernst 495, 503
— Rudolf 494, 502
Thierfelder Viktor 66, 240, 416
Thiergartner Felix 146, 249
Thierl Heinrich 209
Thierry Franz 131, 281
Thilen Moritz 99, 127, 337
Thill Eduard 379
Thinell Heinrich 209
Thiry Johann 441
Thodt Michael 494, 515
Thom Josef 376
— Ludwig 377
— Maximilian 208
— Rudolf 130, 275
— Theodor 336, 437
Thomann Rudolf 200
Thomas Leopold 427
— Ludwig 221
Thon Ludwig 232
Thöndel Heinrich 173, 276
Thöny Friedrich 163, 213
Thörmer Franz 169, 285
Thorn Adolf 368, 391
— Berisch 171, 297
Thornton Josef 470
Thornsch Emil 202, 437
— Otto 195
Thullié Johann Ritt. v. 132, 334
Thumb Richard 178, 282
Thumen Josef 207
Thumser Karl 456
Thun-Hohenstein Adolf Gf. 370, 383
— — Franz Gf. 377
Thur David 479
Thüringer Karl 198
Thurn Douglas Gf. 373
— und Taxis Erich Prinz v. 369, 383
— — Josef Gf. 213
Thurner Josef 249
— Leopold 141, 293
— Ludwig 142, 266
— Nikolaus 203
— Rudolf 131, 272
Thurnherr Martin 47
Thurnwald Richard 211
Tibitanzl Adalbert 421
— Johann 165, 213
Tichaček Josef 160, 288
Tichánek Bohumil 207
Tichо Maximilian 159, 314
Tichy Franz 190, 289
— Julius 232
— Karl 362, 382
— Ottokar 209
Tichý Alois 179, 321
— Anton 218
— Franz 268, 436, 473
— Jaroslav 171, 235
— Josef 429
Tichý Kamillo 224
Tiefengruber Karl 179, 252
Tietz Artur 178, 326
Tietze Edmund 202
— Heinrich 230, 497, 502
— Leo 138, 284
— Paul 224
— Rudolf 444
— Wilhelm 240, 408, 451
Tilgner Friedrich 376
— Oskar 204
Till Artur 234
— Franz 38, 263, 269, 416
— Friedrich 221
— Hugo 375
— Rudolf 138, 351
— Stanislaus 157, 341, 366, 405
Tilleman Rudolf 266
Tillemann Karl 170, 300
— Rudolf 144
Tiller Josef 269, 412, 416
Tilp Anton 163, 275
— August 165, 267
Tilsch Emanuel 212
— Ferdinand 159, 347
Timmel Josef 221
Tinter Josef 165, 353
Tintz Emil 493, 506
Tippelt Eduard 446
— Franz 131, 305
— Konrad 142, 343
Tippmann Anton 132, 263, 407
— Hubert 201
— Karl 109, 425
Tiron Johann 196
Tischer Eduard 446
— Emil 474
— Franz 132, 351
— Friedrich 155, 183, 267, 340
— Johann 395, 468
Tischlinger Josef 232
Tiser Karl 161, 288
Tišljar Michael 44, 116, 401
Titel Hans 150, 300
Titl Karl 164, 207
Titlbach Thodor 379
Tittinger Bernhard 211
— Bertold 457
— Emil 402
— Wilhelm 385, 433
Titz Alfred 193
Titze Karl 190, 357
Tjuka Viktor 201
Tkacik Theodor 163, 282
Tluchoř Anton 166, 267
Tluk Josef 206
Tlusty Heinrich 227
Tlusty Anton 171, 329
Tobel Johann 74, 127, 263
Tobias Emanuel 443
— Franz 176, 178, 279, 320
Tobiasch Viktor 182, 326
Tobiášek Josef 198

Digitized by Google

Tobiašek Stanislaus 327, 435
Tobiaszek Georgonius 472
Tobis Maximilian 268, 431
Tocauer Adolf 224
Todeschi Karl 134, 307
Tofan Cyrill 81, 285, 415
— Ilarion 285
Toffler Friedrich 185, 357
Tögel Florian 184, 280
— Richard 154, 282
Toggenburg Friedrich Gf. v. 376
— Heinrich Gf. 378
Toifl Leopold 176, 276
Toischer Engelbert 163, 258
Toka rekte Tuka Augustin 170, 276
Tokarz Johann 466
Tokayer Vinzenz 473
Tolde Ernst 387, 450
Tolentino Josef 189, 347
Tölg Franz 176, 304
Toloczko Eduard 218
Tölsner Karl 173, 335, 397, 404
Tomajer Peter 222
Tomalski Jakob 214
Toman Anton 168, 270, 472
— Eduard 173, 326
Tomanek Franz 185, 312
— Paul 200
Tománek Anton 212
— Emil 180, 282
— Richard 190, 357
Tomanetz Johann 223
Tomann Robert 356, 451
Tomáš Friedrich 155, 270
— Jaroslaw 448
Tomaschek Alois 134, 281
— Eugen 161, 201
— Felix 298, 432
— Gustav 462
— Viktor 461
Tomášek Heinrich 218
— Ignaz 468
Tomasi Benjamin 220
— Josef 153, 320
Tomasits Daniel 189, 256
Tomasoni Alois 469
Tomassich Peter 218
Tomaszewski Stanislaus 474
— Stefan 161, 207
Tomažič Alois 422
Tome Johann 159, 317
Tomek Anton 142, 231
— Johann 244, 452
— Karl 141, 254
Tomeš Josef 465
Tomiška Josef 229
Tomkiewicz Ludwig 87, 486
Tomkowyd Nikolaus 187, 339
Tommaseo Nikolaus Edl. v. 440
Tomola Adolf 172, 308
Tomowicz Viktor 172, 344
Tomschi Heinrich 131, 343
Tomschik Adolf 201
Tončić Kamillo 180, 306
Toncourt Rudolf Edl. v. 96, 395
Tongel Emil van 472
— Rudolf van 225
Tonner Franz 200
Tononi Guido 471
Topercezer Robert v. 463
Töpfer Gustav 441
— Ludwig 185, 244
Topolšek Franz 138, 346
Torner Franz 389, 452
Török Alfred v. 194
Tošnar Franz 231
— Karl 78, 435
Tosoni-Pittoni Franz 164, 252
Totojeskul Makarius 152, 303
Totsche Anton 186, 327
Toufar Friedrich 174, 270, 397, 403
Toupal Johann 448
Toušek Emil 324, 437
— Franz 144, 280
Touzimsky Ottomar 198
Tovazzi Heinrich 181, 356
Trakal Josef 464
Tramer Bernhard 206
— Ignaz 221
— Oskar 166, 279
Trammer Abraham 441
Trampisch Leo 145, 275
Trampler Adolf 231
— Reinhold 138, 337, 408
Tramposch Matthias 92, 485
Trampusch Heinrich 229
Trapl Eduard 182, 279
— Franz 140, 263
Trattinick Josef 187, 315
Traub Artur 274, 437
— Hugo 164, 267
— Richard 161, 308
Trauer Ottokar 167, 341
Trauner Jakob 219
Trausel Wenzel 147, 331
Traut Anton 222
Trautmann Friedrich 159, 347
Trauttu ansdorff-Weinsberg Alois Gf. 374
— — Karl Gf. 368, 389
Trauttweiller Edl. v. Sturmhieg Josef 94, 120
Travan Franz 253, 437
Trawniček Karl 203
Trawniczek Franz 212
— -Urbatius Hugo Ritt. v. 139, 343
Traxler Jaroslaw 440
Traxlmayr Friedrich 178, 333
— Josef 154, 314
— Wilhelm 227
Trebicz Leon 135, 340
Trebitsch Heinrich 378
— Hugo 443
— Siegfried 377
Trebitzky Otto 179, 321
Trédl Rudolf 151, 255
Trefil Rudolf 161, 267
Trefný Leopold 167, 282
Treger Moritz 202
Treichl Alfred 177, 353
Treichlinger Jakob 211
Treixler Anton 195
Tremel Friedrich 157, 219
Trenka Franz 470
Trenkler Ferdinand 218
Trenkwald Hermann v. 207
Trentini Giovanni 164, 347
Trenz Ferdinand 318, 435
Treo Ludwig 317
Treter v. Lubomirz Adam Ritt. 199
Tretthan Ferdinand 155, 347
Trettwer Adolf 226
Treulich Adolf 242
— Isidor 439
Trevani Karl 70, 252, 415
— Paul 376
Trevisan Leopold 140, 351
— Luzian 70, 483
— Rudolf 99, 459
Trevisini Georg 205
Trexler Franz 137, 248
— Ludwig 130, 343
Treyd Friedrich 295, 453
Triangi Oskar Gf. 354
Triebenbacher Karl 217
Triebnigg Viktor 45, 279, 418
Trier Edmund 142, 290
Trieselt Karl 202
Triller Leo 167, 314
Trimmel Franz 197, 501
— Josef 131, 346
— Robert 195
Trink Josef 130, 304
Trinks Hugo 226
— Josef 459
— Rudolf Edl. v. 146, 260
Trischak Leopold 370, 387
Triska Franz 283
Tritsch Leopold 169, 334
Trkal Johann 225
Trlitza Karl 137, 296
Trmal v. Toušic Zdenko Ritt. 179, 279
Trnka Augustin 172, 201
— Eduard 226
— Franz 142, 337
— Hugo 140, 310
— Leopold 199
— Otto 137, 244
Tro Ludwig 182
Tröger Rudolf 218
Trogher Eugen 104, 486
Trohanz Johann 366, 388
Troidl Rudolf 220
Trojan Alois 227
— Jaroslaus 183, 273
— Josef 463
Troller Ernst 184, 280
Trollhan Hermann 220
Trollmann Ignaz 114, 259
— Karl 211
Trömel Alfred 229
— Paul 214
Tronner Karl 172, 332
Tront Friedrich 148, 334
Tropp Maximilian 107, 356, 415
Tropper Gustav 444
— Paul 473
Tropschug Richard 184, 267
Tropschuh Wenzel 154, 308
Trost Gabriel Edl. v. 28, 117
— Johann 461
Tröster Arnold 125, 299
— Josef 164, 320
Troszkiewicz Anton 187, 335
Trötscher Karl 140, 272
Trotter Artur 375
Troyer Josef 132, 248
— Maximilian 227
— Otto 207
— Siegmund 230
— v. Aufkirchen Franz Ritt. 137, 322
— — Josef Ritt. 305, 390
Trtnik Wilhelm 180, 317
Trubka Thomas 179, 323
Trummer Franz 151, 240
— Josef 215
— Leopold 492, 502
— Otto 208
Trunečck Wenzel 138, 302
Truntschnig Simon 138, 325
Trupka Karl 144, 281
— Rudolf 189, 320
Truschka Alois 225
— Viktorin 157, 279
Truska Franz 200
Trusz Wladimir 466
Truszczak Josef 216
Trybulec Andreas 218
Trydmann Ritt. v. Pravy Richard 371
Trykar Josef 183, 321

Digitized by Google

Trzaskowski Stanislaus 202
Trzcieniecki Kasimir 439
Trzeciak v. Semetycze-Strzemie Eduard 365, 390
Trzesky Johann 175, 294
Trzeszczakowski Josef 472
Trzibersky Otto 210
Trznadel Franz 215
Trzycki Rudolf 212
Tschaff Franz 227
Tschamler Rudolf 177, 393
Tschapek Franz 362, 384
Tschapka Maximilian 249, 430
Tschech Rudolf 204
Tschida Karl 142, 322
Tschiesche Josef 156, 255
Tschiggfrei Hermann 195
Tschilschke Emil 54, 285, 417
Tschinkel Johann 214
— Oskar 188, 268
Tschochner Viktor 474
Tschofen Jakob 78, 275, 415
Tschörner Eduard 229
Tschulik Anton 233
Tschunko Hermann 172, 323
— Josef 159, 329
Tschurtschenthaler Alfred 441
— Ernst 163, 356
— Franz 444
— Josef 47, 206
— v. Helmheim Anton 198
— — Leo 368, 392
— — Oskar 218
Tschuschner Franz 195
Tschusi zu Schmidhoffen Artur Ritt. v. 213
Tuček Franz 474
— Jaroslaw 93, 486
— Karl 210, 217
— Klaudius 76, 269, 416
— Ottokar 234
Tucha Karl 202
Tuchan Anton 115, 266
Tudan Elias 306, 453
Tugenthat Albert 178, 329
— Karl 153, 279
— Viktor 227
Tula Engelbert 43
Tulecki Johann 209
Tuma Heinrich 229
— Josef 120, 310
— Karl 120, 263
— Wenzel 462
Tumlir Karl 212
Tuna Franz 218
Tunkel Richard 142, 281
Tunner August 158, 249
— Gottlieb 206
Tunzer Franz 135, 251
Tupy Wenzel 184, 267
Turba Gustav 465
— Robert 141, 251
Türdischek Maximilian 101, 486
Turek Gottlieb 135, 319
— Mario 164, 347
— Ottokar 147, 272
Turinsky Friedrich 154, 320
Turka August 190, 295
Türki Leopold 151, 311
Turmann Ernst 185, 301
Turnauer Bertold 443
Turner Felix Edl. v. 54, 121
Turnowsky Felix 219
— Friedrich 439
— Gustav 205
— Oskar 134, 319
Turnwald Christian 221
— Josef 230
Turowicz August 169, 344
Turschner Ottokar 180, 306
Turteltaub Osias 187, 396
— Simon 447
Turzanski v. Turza-Kahanowicz Michael 463
Tuscany Heinrich 157, 323
Tuschek Eugen 161, 303
Tuschinski Demeter 152, 303
Tustanowski Peter 210
— Stephan Ritt. v. 375
Tutsch Franz 446
Tuttinger Andreas 191
Tuttnauer Josef 175, 341
Tvrdik Matthias 90, 483
Tvrzicky Ludwig 144, 331
Twarnlowski v. Skrzypna Julius 428
Twardus Johann 181, 332
Twardzik Johann 195
Twaroch Leopold 445
Twaróg Felix 215
Twerdy Rudolf 222
Tworowsky Adulbert 467
Tyll Gottlieb 289, 437
Tymkowicz-Czaykowski v. Sas Ladislaus Ritt. 291, 419
Tyszmenitzer Aaron 84, 485
Tysovský Franz 443
Tyszkowski Marian 226

U

Übel Hubert 378
Übelacker Josef 135, 343, 407
Überbacher Emil 186, 353
— Gottfried 190, 357
Überreiter Egyd 175, 353
Uchan Albert 213
Uchytil Emil 227
— Johann 182, 279
Uebel Erwin 186, 214
Uebl Walter 370, 383
Uffenheimer Ferdinand 144, 332
Uggé Emanuel 470
Uher Ernst 218
Uhl Eduard 145, 343
Uhlik Hermann 159, 323
— Moritz 391, 434
Uhlyarik Ludwig 74, 485
Uibl Artur 395, 400
Uiberacker Fridolin Gf. 199
Uiberbacher Franz 161, 288
Uiberla Karl 138, 260
Uiberlacher Josef 159, 249
Uiblagger Maximilian Ritt. v. 193
Ukleja Johann 422
— Michael 183, 288
Ukmar Rudolf 144, 313
Ulanicki Wladimir 183, 345
Ulbrich Emil 165, 261
— Hermann 383, 432
— Josef 155, 200, 264
Ulbricht Josef 180, 326
Ulcnik Franz 182, 241
Uldrich Wenzel 72, 484
Ullersberger Josef 222
Ullmann Adalbert 104, 484
— Emil 214
— Franz 217, 227
— Johann 188, 225, 286
— Karl 428
— Maximilian 129, 328
— Otto 136, 337
— Rudolf 256, 432
Ullrich Anton 230
— Franz 129, 139, 328, 331
— Friedrich 218
— Johann 206
— Josef 168, 320
— Rudolf 141, 248
— Wilhelm 195
Ulmer Ferdinand 153, 363
Ulreich Adolf 193
Ulrich Adolf 445
— Cyrill 78, 275, 418
— Karl 205, 376
— Leopold 454
Ulsperger Karl 188, 283
Ultzmann Richard 392, 434
Umgelter Ernst 378
— Heinrich 211
— Wilhelm 377
Umlauf Karl 212
Umlauff v. Frankwell Gustav Ritt. 216
Umlauff v. Frankwell Karl Ritt. 214
— — Kurt Ritt. v. 153, 308
Unar Alois 138, 242
Unczowski Friedrich Edl. v. 137, 302
Ungar Albert 217
— Franz 465
Unger Albert 186, 265
— Eduard 220
— Franz 130, 242
— Friedrich 365, 392
— Julius 211
— Ludwig 202
— Richard 139, 345
Ungethüm Johann 173, 297, 396, 405
Untergasser Silvius 154, 317
Unterlader Josef 69, 484
Unterlechner Josef 181, 250
Uramek Stanislaus 168, 335
Uranšek Franz 422
Uratovic Franz 462
— Richard 210
Urban Albert 152, 344
— Anton 167, 341
— Eduard 223, 368, 387
— Franz 213
— Jaroslaus 158, 261
— Johann 308, 430
— Josef 206
— Julius 137, 351
— Karl 217, 379, 444
— Otto 138, 164, 251, 353
— Ottokar 368, 383
— Rudolf 229
Urbanc Franz 158, 317
Urbanek Anton 172, 300
— Gustav 29, 129, 245
— Johann 164, 311
— Josef 209
— Wenzel 224
Urbánek Bohumil 164, 297
— Mojmir 153, 311
Urbanicki Wilhelm 181, 291
Urbanitzky Eduard 117
Urbanovsky Anton 366, 384
Urbański August 120, 239
— Johann 175, 294
Urbásek Franz 182, 292
Urbik Alois 497, 511
Urobczuk-Markiewicz Valerian 169, 308
Urfus Richard 135, 290
Urich Theophil 345, 429
Urrisk Rudolf 142, 239
Urschitz Eduard 212
Urzędowski Andreas 200
Usinger Ferdinand 166, 240

Digitized by Google

Ustyanowicz Wladimir 384, 477
Utešil Josef 471
Utler Karl 186, 315
Utschig Anton 186, 276
Utschik Johann 461
Uvira Rudolf 142, 328
Uvizl Karl 186, 306
Úxküll-Gyllenband Alexander Gf. 33

V

Vacareanu Theodor 454
Vaccari Timant 247, 453
Vacek Alois 447
— Bohumil 447
— Franz 160, 234, 240
— Heinrich 462
— Johann 220
Váchal Georg 223
— Wenzel 182, 339
Vachta Heinrich 160, 323
Vachuška Karl 135, 280
Václavek Jaroslaw 215
Vaclik Franz 182, 335
Vaczulik Hermann 232
Vahala Alexius 444
Vais Zdenko 463
Vajda Franz 171, 317
Vajsochr Alois 470
Valašek Franz 211
Vale Alois 37, 460
Valenčič Johann 228
Valenta Eduard 196
— Franz 159, 276
— Johann 183, 323
— Josef 167, 311
— Theodor 220
Valentič Johann 115, 303
Valentini Artur de 356, 416
— Konstantin 136, 280
Valla Franz 140, 316
Valníček Wladimir 211
Valzachi Apollinar 202
Vambersky Josef 361, 380
Váňa Karl 226
— Wladimir 396, 403
Vanča Karl 185, 327
Vančura Vinzenz 228
Vandas Anton 226
Váně Anton 177, 336
Vaněk Adolf 80, 484
— Franz 172, 294
— Wenzel 145, 312
Vaníček Wilhelm 182, 262
Vanicky Franz 140, 278
— Rudolf 142, 316
Vanicky Josef 449
Vanino Albert 117, 137, 319
— Ludwig 198
Vaňorek Laurenz 142, 328
Vanžura Karl 204
Vanžura Raimund 182, 270
Vapolitsch Franz 226
Vardabasso Guido 171, 252
— Hermenegild 473
Varešanin v. Vareš Marian 64, 111
Vareschi Karl 155, 333
Vása Zdenko 462
Vasek Franz 332, 419
— Josef 364, 380
— Theodor 330, 435
Vasko Friedrich 226
Vaškú Ottokar 144, 263
Váter Kamill 445
Vaugoin Emil 155, 243
— Viktor 366, 388
Vaux Leo Freih. de 378
Vavken Alois 145, 316
Vávra Karl 170, 261
— Robert 177, 346
Vavrečka Emanuel 381, 478
Vavřik Heinrich 170, 262
Vavrouch Josef 175, 282
Vavrovsky Viktor 162, 243
Vavru Josef 211
Vavruška Josef 158, 220, 317
— Ottokar 159
Vážný Franz 232
Vebr Josef 211
Večaj Alois 144, 313
Večeřa Johann 190, 347
Vehove Alois 176, 317
Veigel Anton 335
Veigl Rudolf 137, 269
Veit Maximilian 377
— Moritz 205
— Paul 470
Veith Anton 198
— Franz 127, 253
— Gottfried 206
— Karl 89, 484
— Rudolf 214
— Wilhelm 204
Veits Martin 135, 281
Vejlupek Jaroslaw 138, 316
Vejtik Iwan 459
Vejsicky Josef 168, 264
Velebný Franz 423
Velicogna Hugo 427
Velik Gottlieb 463
Velisek Franz 179, 311
— Vinzenz 246
Veltrubsky v. Veltrub Anton 157, 244
Veltzé August 129, 281
— Bruno 395, 404
Vemola Augustin 187, 253
Vencálek Johann 231
Venier Franz 190, 357
Ventour v. Thurmau Friedrich 131, 278
Venturelli Josef 189, 286
Venus Otto 142, 314
Venzara Jaroslav 167, 270
Veprek Franz 188, 342
Verderber Josef 488, 502
Verdier Anton 232
Verdin v. Valsilvella — Silvius Ritt. 378
Vergeálich Josef 480
Verich Georg 161, 291
Vering Friedrich 226
Vernay Alexander 348, 426
Versa Alois 232
Versbach v. Hadamar Mansuet Ritt. 51, 112
Versländig Emil 494, 508
— Hermann 211
Vertačnik Johann 234
Verubis Johann 305, 419
Verzegnassi Ferruccio 470
Verzi Hannibal 225
Vesco Jakob 315, 432
Vessely Eugen 213
— Karl 163, 332
Vesely Adolf 138, 325
— August 185, 321
— Ferdinand 135, 281
— Franz 188, 210, 329, 418
— Johann 226
— Josef 176, 262
— Karl 169, 331
— Zdenko 215
Vesque v. Püttlingen Oskar Freih. 365, 38
Vetter Franz 446
— von der Lilie Moritz Gf. 372
Vevér Karl Freih. v. 51, 113, 366, 386
Véver Richard Freih. v. 362, 384, 410
Veverka Karl 220
Vezil Peter 232
Vícek Gottlieb 469
— Wladimir 182
Vichta Eduard 177, 279
Vičič Anton 443
Victorin Hermann 466
Victoris Franz 479
Vidali Angelo 473
Vidic Franz 235
— Oskar 494, 510
Viditz Richard 204
Vidmar Hermann 137, 346
— Franz 422
Vidguth Hermann 212
Viero Giuseppe 163, 288
Viertbauer Rudolf 45, 282, 418
Viertháler August 213
Vigl Johann 215
Viktorin Johann 377
Vilas Hans v. 440
— Robert v. 212
Vilimek Anton 166, 264
— Viktor 233
Villicus Emanuel 210, 329
— Gustav 226
— Karl 165, 268
Villoth Robert 345, 432
Vilt Josef 249
Vinař Franz 142, 187, 327, 331
Vinatzer Johann 194
Vindyš Rudolf 175, 294
Vinický Ottokar 157, 341
Vinklář Emil 160, 288
Vinodolac Johann 422
Vintschgau zu Altenburg und Hohenhaus Wolfgang Rit. v. 379
Vinzl Josef 208
Vischer Karl 195
Visentini Franz 421
Visin Pasko 189, 304
Visintainer Guido 234
Vit Josef 383, 477
Vitáček Ferdinand 186, 304
Vital Josef 52, 313, 417
Vitek Rudolf 214
Vitoušek Josef 141, 260
Vitr Johann 441
Vittinghoff genannt Schell v. Schellenberg Maximilian Freih. v. 372
Vittorelli Gottfried v. 198
Vituj Josef 184, 247
Vitzthum Josef 129, 272
Vlach Ferdinand 187, 345
— Franz 320, 450
— Josef 3-3, 478
— Ottokar 221
Vladika Julius 209
Vlasak Josef 179, 296
Vlasak Ladislaus 294, 430
— Oktavian 175, 220
Vlasaty Johann 181, 291
Vlcek Wladimir 273
Vlk Theodor 442
Vobornik Johann 145, 338
Vobr Felix 224
Vočadlo Josef 470
Vočásek Friedrich 218
Vočhoč Karl 228
Vodopivec Anton 465
— Josef 181, 272
Vodrážka Karl 179, 288
Vodsedálek Franz 182, 270
Vodušek Konrad 155, 249
Voelcker Hugo 219
Voelter Otto 147, 242
Vogel Albin 175, 150
— Alois 137, 275
— Fischel 185, 267
— Franz 362, 386
— Friedrich 199
— Israel 225
— Josef 498, 501
— Ludwig 472
— Moritz 304, 437
— Otto 268, 433
— Robert 250, 433
— Rudolf 152, 178, 320, 344

Digitized by Google

Vogelhuber Eduard 493, 504
— Johann 495, 506
Vogelsang Christian Freih. v. 117
Vogl Emilian 205
— Franz 220, 413, 428
— Friedrich 219, 473
— Gustav 218
— Johann 151, 211, 352
— Julius 132, 331
— Karl 196, 217
— Ludwig 222
— Theodor 216
— v. Fernheim Richard Ritt. 133, 328
Vogler Adalbert 146, 334
— Alois 197
— Josef 159, 282
Voglsanger Augustin 471
Voglwaider Johann 372, 430
Vogt Adolf 207
— Anton 479
— Franz 220
— Friedrich 225
— Robert 212
— Viktor 441
Vogtberg Guido Ritt. v. 233
Vohánka Johann 216
Voigt Hermann 148, 275
Vojaček Karl 327, 435
Vojta Franz 208, 436
— Josef 132, 343
Vojtek Anton 460
Vojtsik Ladislaus 443
Vokáč Anton 141, 284
— Jaroslaw 472
Volansky Josef 285, 451
— Wenzel 147, 308
Volek Rudolf 189, 318
Volenec Radim 462
Volešký Rudolf 156, 258
Volk Franz 215
— Richard 241, 452
Volkart August 204
Völker Eduard 138, 190, 241, 328
— Viktor 389, 478
Völkerer Adolf 212
Volkert Richard 169, 276
Volkmann Alois 219
— Robert 186, 283
— v. Volkmar Hermann Ritt. 151, 314
Vollbracht Franz 444
Vollzohl Julius 160, 314
Vollhofer Julius 173, 243, 396, 406
— Robert 175, 241
Volloueche Josef 479
Volpi Richard 130, 305, 407
Völser Julius 458
Voltr Wenzel 148, 322
Vončina Franz 227
Vondörfer Karl 371, 388
Vondra Vinzenz 232
Vondrák Jaroslaw 131, 295
Vondroušs Wenzel 462
Vondrović Hugo 470
Vondruška Jaromir 186, 323
— Robert 178, 323
Vonka Franz 139, 263
Vonstetter Oskar 190, 217
Voraček Anton 181, 202
Vorel Wenzel 184, 250
— Wladimir 189, 274
Voříček Andreas 108, 278
— Johann 420
— Karl 465
Vortrefflich Moses 167, 288
— Pinkas 220
Vosáhlo Josef 465
Voslař Josef 234
Voß Hugo 153, 273
Vosnjak Bogumil 371, 392
Vostrý Wenzel 153, 207
Votruba Jaroslaw 445
— Johann 206
— Josef 139, 280, 310
Votrubec Miloš 185, 327
Vötsch Franz 168, 326
Vrabitsch Josef 91, 483
Vrána Josef 179, 311, 422
Vrančič Johann 154, 317
Vrancx Friedrich 463, 501
Vrankovič-Suša Spiridion 471
Vraný Bohuslaw 230
— Friedrich 467
— Karl 216
Vrátil Josef 174, 264
Vrba Břetislaw 233
— Karl 198
— Ottokar 221
— Wenzel 230
Vrbka Wladimir 156
Vrsalović Iwan 213
Vrťátko Anton 177, 331
Vrtel Adalbert 172, 282
— Franz 372
— Jaroslaus 172, 311
— Ludwig 165, 275
Vrzal Rostislav 175, 332
Všetečka Ladislaus 209
Všetička Franz 387, 427
Všťecka Karl 472
Vučinić Eugen 29, 120, 245
Vukits Johann 145, 331
Vukobrankovics de Vuko et Branko Hermann 373
Vulelin Johann 151, 347
— Martin 202
Vuscic Othmar 190, 250
Vybiral Jakob 170, 238
Vyborny Josef 152, 267
Vyborny Josef 162, 264
Vychodil Josef 295
— Ladislaus 139, 302
Vyčichl Karl 495, 503
Vyčichlo Karl 233
Vyčital Karl 494, 513
Vydra Karl 196, 334
— Ladislaus 224
Vyhnanovský Johann 167, 261
Vykypěl Franz 176, 279
Výmola Karl 442
Vyskočil Franz 202, 431, 462
— Karl 471
— Ottokar 223
Vysloužil Eduard 146, 206
— Karl 155, 297
— Rudolf 366, 384
Vysoký Jaromir 205
Vysušil Franz 262, 437
Vytlačil Johann 184, 321

W

Wabouscher Franz 69, 426
Wacátko Ladislaus 98, 127, 334
Wach Heinrich 137, 302
Wacha Adolf 480
— Milan 469
— Vinzenz 202
Wachal Fortunat 153, 285
Wachner Hugo 439
Wachs Schloma 480
Wachtel Emil 445
— Siegmund 445
Wachter Hermann 162, 261
— Karl 228
— Siegfried 187, 354
Wächter Franz 215
— Hermann 187, 265
Wachtl Jakob 209, 452
Wachtler Albert 229
— Guido 443
Wächtler Johann 208
Wackerle Alfons 437
Wackernell Josef v. 47
— Pius v. 217
Wadawičck Eduard Ritt. v. 464
Wadas Rudolf 213
Wagl Hermann 444
Wagmeister Josef 156, 273
Wagner Alexander 216
— Alois 132, 226, 302
— Anton 325, 411, 417, 475
— David 201
— Eduard 217
— Franz 165, 179, 188, 241, 250, 300
— Friedrich 156, 212, 252
— Heinrich 160, 199, 202, 228, 320
— Hermann 213
— Ignaz 43, 200, 228
— Johann 207, 230, 250, 435
— — Ritt. v. 519
— Josef 70, 171, 215, 347, 486
Wagner Karl 150, 166, 171, 225, 240, 279, 292, 448
— Leopold 315, 452
— Maximilian 151, 255
— Otto 174, 246
— Paul 206
— Robert 206
— Rudolf 178, 179, 208, 246, 335
— Samuel 194
— Theodor 218
— Wladimir 175, 344
Wahl Anton 127, 307, 407
— Franz 198
— Gustav 166, 317
Wahle Eduard 127, 302
— Viktor 171, 335
Wahn Ladislaus 225
Wähner Karl 218
Waidl Friedrich 226
Waißnix Karl 188, 271
Waitz Alfred 62, 425
— Josef 234
— Karl 40, 460
— Paul 154, 356
Waitzenkorn Richard 160, 311
Wajda Michael 183, 333
Walach v. Hallborn Rudolf Ritt. 158, 317
Walch Alois 174, 276, 397, 400
— Paul 156, 261
Walcher Andreas 227
— Johann 142, 340
Walciszewski Johann 133, 290
Walczak Johann 166, 291
Wald Franz 142, 290
Waldamero Franz 379
Walde Erich 213
— Othmar 135, 348
Waldek Gustav 234
— Johann 278
— Julius 131, 141, 334
Waldert Karl 213
Waldhart Franz 30, 115, 266
Waldhauser Franz 459
Waldherr Othmar 172, 332
— Wolfgang 365, 382
Waldhütter Rudolf 230
Waldmann Adolf 132, 313
— Ernst 211
— Friedrich 217
— Isaak 167, 335
— Nathan 214
Waldstein Edmund 443
Walega Stanislaus 421
Walek Heinrich 471
Walencinowicz Adolf 164, 338
Walenta Ernst 176, 338
Walentin tekte Fritschka Alois 191
— Hugo 216
Walewski Wendelin 375
Walig Guido 183, 282

Digitized by Google

Waligórski Johann Ritt. v. 225
— Josef 187, 292
Waligórsky Stanislaus 469
Walina Franz 226
Walkovsky Josef 66, 484
Wall Otto 147, 246
Walla Franz 90, 489
— Josef 38, 115, 285, 414
Wallaschek Wladimir 200
Wallauschek Emil 185, 280
— Gustav 157, 311
Wallender Anton 82, 288, 418
Wallenfels Emil 216
Wallentin Johann 176, 311
Wallig Theodor 130, 254
Wallis Freih. auf Carighmain Josef Gf. 367, 383
Wallner Anton 205
— Franz 362, 390
— Herbert 147, 242
— Karl 53, 428
— Rudolf 227
Wallnöfer Theodor 442
Walloner Ferdinand 365, 400
Wallpach Robert v. 197, 353
— zu Schwanenfeld Rudolf v. 88, 133, 305, 337
Walsch Augustin 180, 259
— Hugo 473
Walta Adolf 231
Walter Alois 142, 316
— Anton 211
— Christian 144, 245
— Emil 40, 186, 321, 460
— Friedrich 241, 432
— Johann 368, 387
— Josef 154, 180, 276, 297, 390, 469
— Karl 30, 115, 154, 173, 192, 222, 249, 311, 346
— Raoul 375
— Robert 152, 323
— Rudolf 180, 329, 495, 510
— Viktor 217
Waltera Leopold 474
Walther Karl 219
Waltinger Rudolf 142, 251
Walzel Erich v. 120, 407
— Ferdinand 370, 387
Walzer Franz 253, 452
Walzolgher Heinrich 357, 432
Wambera Franz 220
Wańata Franz 441
Wander Rudolf 173
Wandl Johann 373
Waněček Adalbert 220
Waneck Franz 209
Wanek Ernst 223
Waněk Edmund 217
— Josef 205
Wang Edmund 176, 288
— Nikolaus 373
— Wilhelm 211
Wanguo Otto 130, 245
Wangler Wladimir 376
Waníček Gottlieb 153, 261
Wanie Franz 184, 295
Waniek Karl 165, 326
— Ludwig 188, 292
— Viktor 220
Waneteschek Emil 418
Wanio Theodor 181, 291
Wank Emil 29, 127, 206
Wanka Franz 130, 145, 206, 269, 384
— Johann 131, 254
— Josef 314, 379, 430
Wanke Ernst 230
— Heinrich 214, 299
— Karl 147, 281
Wänke Thaddäus 206
Wanko Heinrich 196, 365
Wankó Johann 365, 390
Wannieck Viktor 378
Wanschura Paul 213
Wantschura Alexander 194
Wanzura Adolf 234
Waraschitz Rudolf 32, 458
Warchałowski Felix 161, 288
Warczewski Josef 185, 256
Warhanek Johann 218
— Karl 427
Wariwoda Anton 132, 286
Warnicki Emanuel 221
Warsberg Oskar Freih. v. 379
Wartanowicz Eugen 377
Wartha Franz 163, 255
Warthol Karl 140, 340
Warzel Franz 187, 295
Warzeszkiewicz Ladislaus 464
Wasehka Johann 222
— Karl 211
— Wilhelm 370, 393
Wasilewski Kasimir Ritt. v. 197
Waskowski Witold 463
Wasmer Josef 202
Wasniowski Anton 161, 288
Wassák Ernst 144, 325
Wasser Karl 456
Wassermann Leopold 438
Wasserthal v. Zuccari Konstantin Ritt. 53, 120
Wassertheurer August 203
Wasservogel Julius 377
— Moritz 244
— Richard 161, 246
Waßlnber Oskar 120, 331
Wassilko v. Serecki Stephan Freih. v. 377
— Viktor Freih. v. 378
Wassing Arnold 426
Waßmuth Anton 354, 432
Wastl August 140, 305
— Franz 146, 278
— Josef 137, 138, 278, 334
Wastler Paul 136, 251
Wasung Ladislaus 462
Waszkiewicz Josef 213
Watorek Adolf 296, 435
— Karl 167, 294
Watterich v. Watterichsburg Friedrich 58, 120
Wattmann Hugo Freih. v. 368, 385
Watzdorf Alfred Freih. v. 378
Watzek Anton 463
— Josef 209
Watzka Alexander 175, 235
— Anselm 128, 275
— Hugo 117
— Josef 461
Watzke Alfred 160, 279
— Ferdinand 28, 117
— Kamill 184, 264
— Wilhelm 497, 506
Watzlawick Rudolf 141, 355
Watznauer Richard, 162, 308
— Rudolf 225
Watzulik Alexander 212
Waurisch Hermann 167, 329
Wawra Oskar 196, 310
Wawruška Alois 225
Wawrzyk Karl 181, 349
Waydowicz Josef 470
Waygart Johann 209
Ważny Eduard 178, 237
Weber Adolf 376
— Emil 146, 243
— Ferdinand 332, 412, 419
— Franz 171, 243, 423
— Hugo 209
— Johann 129, 242, 483
— Josef 466
— Julian 211
— Julius 301, 452
— Karl 198, 205, 441
— Leopold 97, 486
— Matthias 440
— Maximilian 215
— Ottokar 467
— Rudolf 205
— Viktor 136, 351
— v. Ebenhof Ernst Freih. 373
— Oktavian Freih. 377
— Edl. v. Webenau 211
— Friedrich 128, 257
Weberitsch Sebastian 440
Wechsberg Eugen 227
— Friedrich 445
— Leo 289, 431
— Siegfried 171, 282
Wechler-Wohlmuth Maximilian 233
Wecker Rudolf 127, 260
Weczereck Hugo 229
Weczerek Maximilian 28, 117
Wedan Heinrich 476
Wedeles Josef 439
Wedl Robert 188, 354
Wedral Ludwig 473
Weeber Adolf 165, 255
— Paul 163, 240
— Robert 260
— Rudolf 157, 335
Weese Bruno 141, 296
— Oskar 231
Weghaupt Ernst 129, 307
Węglorz Johann 187, 330
Wehinger Edmund 200
Wehofer Adolf 142, 347
Wehowsky Franz 39, 458
Weibl Rudolf 447
Weich Leib rekte Leon 203
Weichert Josef 131, 281
Weichselbaum Ernst 133, 325
Weidenhofer Eugen 420
Weidenhoffer Josef 29, 362, 390
Weidinger Hermann 204
Weidlich Emanuel 206
Weidner Alfred 156, 328
— Zdenko 175, 262
Weigel Emil 201
— -Milleret Josef 374
Weigeld Anton 201
Weigelt Rudolf 231
Weigend Ernst 174, 264, 397 466
— Wilhelm 171, 353
Weigert Arnold 52, 246, 416
Weigl Heinrich 302, 380
— Julius 466
Weigner Franz 282, 420
Weihs Franz 227
Weil Alois 441
— Arnold 158, 267
— Emil 184, 232, 323
— Ernst 202
— Gustav 229, 240, 408, 438
— Ignaz 321, 446
— Josef 166, 261
— Leopold Ritt. v. 375
— Michael 256, 434
— Robert 225
Weiler Anton 138, 305
— Edmund 159, 347
— Friedrich 231
— Hugo 466
— Karl 241, 435
Weilguny Franz 478
Weilheim Adolf 128, 290

Digitized by Google

Weimann Hermann 174, 263
— Jakob 253, 452
Wein Heinrich 205, 432
Weinbach Viktor 304, 436
Weinbacher Franz 132, 275
Weinberg Emil 168, 314
— Samuel 342, 452
Weinberger Adam 199
— Armin 463
— Emil 220
— Richard 166, 311
Weinczierl Johann v. 179, 252
Weindl Franz 44
Weindorfer Lothar 132, 203
Weinelt Josef 187, 286
Weiner Arnold 445
— Josef 187, 342
— Moses 40, 450
Weinert Johann 214
Weinfeld Ignaz 219
— Oskar 227
Weinfurter Ferdinand 145, 352
Weingart Johann 172, 326
Weingärtner Karl 137, 337
— Robert 201
Weingerl Davorin 188, 247
Weingraber Viktor 264, 396
Weinlich Otto 187, 289
— Rudolf 74, 483
— Viktor 176, 309
Weinmann Aloïs 492, 515
— Leonhard 183, 255
Weinreb Elias 294, 451
— Josef 309, 431
— Moses 443
Weinrich Karl 378
Weinrichter Theodor 145, 230
Weinsberg Leopold 424
Weinstein Emil 169, 303
— Hermann vel Hersch 218
— Josef 446
— Nathan 438
Weinwurm Franz 224
— Stanislaus 367, 385
— Viktor 208
Weinzetl Rudolf 378
Weirather Engelbert 446
Weirauch Gustav 138, 242
Weis Friedrich 206
— Hugo 136, 145, 254, 328
— Leo 189, 210
— Oskar 453
— Richard 38, 456
— Rudolf 176, 243
Weisberger Ignaz 199
Weisenbrunner Johann 117
Weiser Adolf 152, 356
— Albin 249, 451
— Anton 377
Weiser Friedrich 139, 203
— Gustav 89, 485
— Josef 211, 232
— Karl 135, 284, 494, 510
— Viktor 217
— Wladimir 176, 262
Weishan Karl 204
Weiskopf Kamill 228
Weismann Franz 339, 435
Weismayr Alexander Ritt. v. 440
Weiß Adalbert 283, 452
— Adolf 201
— Alois 206
— Armin 202, 436
— Artur 465
— August 165, 243, 465
— Eduard 182, 206, 312, 496, 504
— Erich 370, 389
— Erwin 152, 212, 306
— Franz 168, 224, 332
— Friedrich 164, 309
— Gustav 172, 311, 353, 386, 443
— Heinrich 151, 194, 305
— Hermann 454
— Hubert 156, 344
— Hugo 229
— Humbert 189, 347
— Jakob 212
— Johann 241, 434, 464
— Josef 86, 142, 171, 276, 355, 441, 484
— Julius 214, 208, 441, 448
— Karl 364, 384
— Moritz 152, 204, 308
— Richard 220
— Robert 160, 311
— Rudolf 185, 247, 440
— Simon 177, 335
— Wilhelm 463
Edl. v. Brünnhausen Karl 210
— v. Schleußenburg Adam 376
— v. Teßbach Adolf Ritt. 208
— v. Wellenstein Gustav Ritt. 427
Weißberger Richard 226
Weißenberg Eduard 38, 456
— Robert 166, 300
Weißenberger Maximilian 378
— Theodor 190, 257
Weißengruber Leo 218
Weißenstein Adalbert 164, 329
Weißer Emil 227
— Franz 219
Weißert Gustav 454
Weißhuhn Karl 214
Weißkirchner Ernst 192
— Franz 225
— Gustav 178, 332
Weißkopf Emil 233
Weißlitz Karl 157, 338
Weißmann Johann 117
— Josef 187, 311
— Maximilian 232
— Saul 342, 456
— v. Zawidowski Alexander Ritt. 373
— — Klemens Ritt. 376
Weißmayer Heinrich 134, 272
Weisweiller Edmund 378
Weisz Alexander 138, 278
— Eduard 167, 270
— Richard 168, 201
— Wilhelm 354, 436
Weiszmandl Wilhelm 176, 308
Weitenhiller Eberhard Ritt. v. 232
— Gustav Edl. v. 172, 241
Weitenweber Edl. v. Weitenhorst Eduard 492, 502
Weithaler Josef 86, 485
Weitprecht Gustav 223
Weitzdörfer Rudolf 176, 255
Weitzenböck Ludwig 200
Weitzer auch Weitzner Franz 189, 309
Weitzmann Samuel 210
Weixler Matthias 159, 317
Wejda Stanislaus 375
Wejmann Heinrich 231
— Johann 218
Wejtruba Josef 463
Wejpustek Viktor 164, 261
Welehorski Boris 234
Weleminsky Friedrich 442
Weleminský Josef 445
Weli Siegfried 231
Welisch Ernst 369, 394
— Maximilian 163, 308
Wellart Leo 185, 342
Welley Albert 127, 287
Wellner Franz 175, 258
Welschan Gustav 361, 390
Welsersheimb Zeno Gf. 519
Welter Julius 186, 346
Welthich Josef 166, 252
Weltz Wenzel 367, 383
Weltzl Josef 139, 251
Welz Arnold 462
— Bronislaus 171, 297
Welzl v. Wellenheim Edwin 225
Wendler Karl 194
Wendt Karl 164, 243
Wenedikter Gustav, Ritt. 187, 250
— Maximilian 87, 383, 417
Wenger Albert 169, 255
Wengraf Hugo 244
— Julius 228
Wenig Martin 144, 269
Wenin-Palburg Lothar Edl. v. 378
Wenisch Franz 227, 463
Wenninger Josef 179, 252
Wense Ernst Freih. v. 388, 391
Wenusch Julius Ritt. v. 222
Wenz Karl 219
Wenzel Adolf 393, 428
— August 169, 270
— Augustin 420
— Franz 227
— Friedrich 171, 335
— Josef 176, 273
— — Franz 498, 502
— Otto 145, 331
— Rudolf 154, 347
Wenzelburger Adolf 175, 241
Wenzelides Karl 377
Wenzl Karl 184, 259
— Rudolf 465
Wenzlik Ferdinand 180, 241
Wepřek Franz 80, 484
— Peter 198
Werber Bernhard 203
— Eduard 169, 282
Werbany Johann 211
Wereuka Daniel 149, 305
Wereszczyński Felix v. 117
— Leonhard Ritt. v. 493, 506
— de Korczak Julius 223
Werk Hugo 156, 347
Werlik Anton 273, 450
Werluschnig Johann 232
Wermer Siegfried 167, 264
Werner Friedrich 202
— Hugo 153, 270
— Jaroslaw 132, 293
— Julius 198
— Karl 127, 160, 166, 217, 270, 279, 290, 304, 382, 387, 410, 433
— Laurentius 99, 484
— Leopold 460
— Max 161, 279
— Rudolf 142, 319
— Siegfried 158, 323
— Wladimir 462
Werrlein Ferdinand 145, 322
Werszowec-Rey Nikolaus Gf. 377
Werschnik Anton 380, 420
Werth Emanuel 442
— Julius 190, 344
Wertheim Franz Edl. v. 374
— Leopold 174, 241
— Rudolf 204
Wertheimer Alfred 227
— Johann 370, 383
Werthner Paul 305, 390

Digitized by Google

Werthschitzki Karl 142, 207
Werz Emanuel 54, 120
Weselsky Edmund 88, 200, 416
Wesely Ignaz 30, 275, 416
— Julian 139, 346
Weškrna Johann 308
Wesolinski Franz 183, 344
Wesselsky Ludwig 164, 267
Wessely Adolf 161, 317
— Alfred 283, 436
— Eduard 201
— Gustav 177, 201
— Jakob 162, 311
— Maximilian 158, 300
— Oskar 210
— Rudolf 454
— Edl. v. Karnegg Friedrich 207
Wessely Gustav 465
— Leopold 179, 300
— Wilhelm 29, 115, 340
Wester Josef 170, 317
— Wilhelm 429
Westhauser Ernst 138, 278
Westreicher Karl 444
Wetchy Josef 439
Wettach Emmerich 182, 279
Wettendorfer Felix 445
Wetzelsberger Karl 374
Wetzer Eduard 132, 340
Weyde Julius 225
Weyrer Ernst 152, 352
— Karl 211
Weyringer Ludwig 426
Weys Rudolf 378
Weyse Hermann 370, 392
Wibiral Eugen 180, 279
Wicar Karl 498, 507
Wichmann Heinrich 195
Wick Ludwig 156, 252
Wickhoff Rudolf 201
Wickl Anton 159, 311
— Franz 175, 288
Widmann Adalbert Freih. v. 377
— Bohuslaw Freih. v. 519
Widner Hermann 151, 393
Widtermann Johann 439
Widtmann Karl 183, 262
Wieck Hermann 221
Więckowski Kasimir 200
Wied Alois 232
Wiede Karl 158, 263
Wieden Hugo 188, 265
— Josef 210
— Ludwig 142, 331
— Edl. v. Alpenbach Heinrich 120, 409
Wiederin Ferdinand 129, 242, 352, 451
— Hermann 58, 122, 139, 296
Wiedermayer Rudolf 178, 300
Wiedersich Julius 40, 459
Wiedersperger v. Wiedersperg Felix Freih. 375
Wiedstruck Heinrich 231
Wieg Edl. v. Wickenthal Karl 446
Wiejacki Franz 132, 357
Wielmans Edl. v. Monteforte Alexander 369, 389
Wieležyński Alfred 494, 507
Wieliczker Heinrich 498
Wielki-Miłaszów-Miłaszewski Adam Ritt. 308, 385
Wien Ernst 228
Wienecke v. Wellkampf Alfred 378
Wiener Albert 441
— Berl 171, 294
— Friedrich 152, 335
— Leopold 283, 432
— Otto 152, 320
— Paul 166, 273
— Wenzel 138, 278
— v. Welten Rudolf Ritt. 378
Wierzbicki Gustav 296, 436
— Leo 167, 341
Wierzyński Stephan 424
Wiese Friedrich 216
Wieselmann Josef 333, 433
Wieselthaler Karl 209
Wiesenberg Jonas 230
Wieser Adolf 447
— Franz 205
Wieshofer Karl 203
Wiesler Rudolf 461
Wiesmüller Anton 193
Wiesner Ad. II 145, 319
— Franz 232, 493, 505
— Friedrich 213
— Johann 241
— Julius 221
— Richard 333, 435
Wiesniewski Emil 506
Wießner Eduard 227
— Franz 216
Wiglitzky Hugo 131, 296
— Robert 207
Wika Artur 203
Wiktor Johann 449
— Michael 305, 430
— Stanislaus 370, 385
— Stephan 475
Wikulil Karl 117
Wilczek Alexander 392, 384
— Robert 222
Wilczyński Josef 186, 286
Wild Johann 209
— Josef 201
— Leopold 162, 243
Wildauer v. Wildhausen Ernst Ritt. 202
— — Maximilian Ritt. 200
Wildhage Konrad 133, 278
— Emil 188, 258
Wildmann Karl 137, 254
Wildner Heinrich 370, 384
Wildt Josef 213
Wilfert Franz 169, 250
— Guido 197
Wilfort Moritz 170, 329
Wilhelm Leopold 191
— Max 377
Wilhelm Franz Josef Karl EH. 20
— Franz Karl EH. 21
Wilhelm Bernhard 466
— Emil 461
— Friedrich 166, 215, 240
— Heinrich 373
— Johann 176, 196, 243
— Julius 375
— Karl 201
— Ludwig 375
Wilhelmi Maximilian Ritt. v. 237
Wiligut Karl 191
Witkens Erich 465
Willer Emil 175, 329
Willfort Egon 183, 247
— Friedrich 175, 279
— Richard 42
Willinger Felix 103, 486
Willisch Franz 480
Willitsch Josef 202
Willitschitsch Heinrich 193
Willner Emanuel 250, 492
Willomitzer Anton 193, 203
Willusz Julius 178, 207
Wilt Johann 469
Wiltsch Anton 194
Wiltschek Siegmund 133, 277
Wilusz Thaddäus 151, 294
Wimberger Franz 151, 323
Wimhölzel Arnold 307, 387
Wimmer Artur 139, 307
— Johann 466
— Josef 205, 229
— Julius 207
— Matthias 54, 261, 414
— Maximilian 364, 380
Wimmerer Rudolf 203
Wimpffen Max Paul Freih. v. 374
Winckler Ernst 205
— Maximilian 210
Wind Franz 180, 247
Winder Adam 354, 433
Winderle Karl 152, 243
Windholz Karl 454
Windisch-Graetz Alfred Fürst zu 191
Windisch-Graetz Otto Fürst zu 372
Windsor Rudolf 144, 310
Winheim Albrecht 167, 279
— Emil 188, 258
Winiarski Stanislaus 174, 341
Winiarz Alois 204
Winkelhofer Emil 215
Winkelmayer Franz 132, 281
Winkler Albin 312, 436
— Anton 131, 216, 222, 257
— Arnold 207
— Artur 55, 119
— Ferdinand 442
— Hermann 205
— Jakob 189, 280
— Josef 209
— Julius 198
— Karl 194, 228
— Ludwig 209
— Maximilian 170, 258
— Otto 144, 307
— Richard 233
— Robert 177, 250, 466
— Viktor 232
— Wenzel 179, 201
— Zdenko 183, 336
Winnicki Bronislaus 173, 341, 396, 405
— Josef 181, 288
Winsauer Heinrich 186, 353
Winter Adolf 166, 168, 214, 264, 332
— Alfred 170, 311
— August 222, 262, 437
— Emanuel 194
— Erwin 214
— Gabriel 207
— Gustav 153, 170, 291, 395
— Johann 370, 391
— Josef 209, 220, 438
— Julius 464
— Leo 176, 267
— Max 142, 322
— Robert 154, 279
— Rudolf 232
— Viktor 133, 269
— Wilhelm 184, 329
Winterberg Friedrich 165, 240
Winternitz Alexander 218
— Alfred 204, 220
— Felix Edl. v. 174, 291
— Hugo 262, 433
— Ludwig 161, 438
— — Edl. v. 240
— Maximilian 216, 294, 417
— Paul 179, 332
— Robert 226
— Rudolf 438
— Walter 130, 313
Wintersberger Adolf 196
Winterstein Alexander Freih. v. 965, 388

Digitized by Google

Winterstein Josef 171, 255
— Julius 173, 332
— Theodor 155, 356
Winterstern Robert 212
Wirkner Anton 214
Wirsch Franz 153, 337
Wirth Albert 226
— Alfred 173, 238
— Anton 160, 291
— Ernst 43
— Maximilian 39, 458
— Michael 142, 334
— Otto 169, 252
— Ottokar 173, 326
— Zdenko 183, 273
Wischin Karl 226
Wischnak Nikolaus 445
Wiser Adolf 154, 353
— Konrad Ritt. v. 151, 308
Wisiak Georg 201
— Josef 375
— Otto 145, 338
Wisinger Maximilian 206
— Oskar 470
Wiskočil Alois 76, 483
Wisłocki Eugen 295, 431
— Johann 59, 455
Wisłužil Artur 210
Wisnar Julius 192
Wisniewski Emil 492
— Stanislaus 182, 183, 335, 339
Wißhaupt Franz 438
Wiszniewski Stanislaus 472
— v. Zwarzyło Richard Ritt. 456
Wiszniowski Stanislaus 209
Wit v. Döring Christian 370, 391
Witesz Karl 146, 305
Withofner Eduard 255, 417
— Karl 147, 328
Witkowsky Tobias 201
Witoszyński Aital 179, 344
— Josef 117
— Silvester 83, 485
— Wladimir 447
Witschel Alfred 227
Witt Leopold 127, 287
Wittek Eduard 179, 291
— Ernst 165, 356
Wittels Pius 308, 430
Wittemberski Aurel 181, 291
Wittgenstein Hans 370, 391
Wittich Edmund 492, 511
Wittig Leon 200
— Witold 328
Witting Rudolf 185, 353
Wittlin Adolf 212
— Bernhard 443
Wittmann Ernst 211
— Josef 145, 226, 242
— Samuel 162, 297
— Wenzel 72, 258, 419
Wittmayer Leopold 227
Wittner Markus 442
Wittowski Michael 174, 294
Wittreich Johann 248
Wittwar Karl 321, 435
Witwicki Thaddäus 233
Witz Maximilian 206
— Rudolf 241
— -Oberlin Edgar 166, 333
Witzmann Franz 229
— Johann 142, 266
— Karl 189, 309
— Viktor 377
Wix Karl 153, 249
Wladika Cyrill 472
Wladyga Ambros 180, 288
Wlaschütz Ferdinand 60, 120
Wlatschil Viktor 152, 246
Wlček Johann 142, 302
— Josef 135, 305, 412
— Wilhelm 228
Wlk Thomas 68, 486
Włodek Roman 174, 338
— v. Sulim Boleslaus Ritt. 375
Wluka Johann 164, 329
Wnęk Josef 161, 288
Wobornik Johann 204
Wodák Franz 228
Wodička Karl 234
Wodniansky Franz 493, 508
Wodniecki Josef 332, 430
Wodrazka Josef 229
Wodrążka Wilhelm 156, 252
Wodziński v. Jastrębiec Thaddäus Ritt. 467
Woelz Anton 167, 314
Wogritsits Richard 454
Wöhl Willibald 448
Wohlauf Wilhelm 179, 270
Wöhle Franz 158, 326
Wohl-Ecker Isidor 342, 434
Wohlfahrt Friedrich 199
— Hermann 229
— Rudolf 201
Wohlfeld Moritz 202
Wohlmann Hugo 479
— Leopold 439
Woldmeyer Robert 168, 288
Wohlmuth Jakob 207
— Julius 168, 246
Wohlrab Friedrich Ritt. v. 131, 254
Wohowsky Johann 194
Wohrizek Artur 181, 326
— Theodor 449
Wöhrl Paul 157, 347
— Rudolf 161, 300
Woinovich Koloman v. 130, 257
Woinovich v. Vracsevgaj Emil 145, 257
Woitsch Josef 495
Wojcicki Cesłaus 230
Wojciechowski Bruno 444
— Felix 474
— Franz 198
— Guido 177, 341
Woicik Franz 422
Wójcik Kasimir 170, 291
— Stanislaus 183, 345
— Thomas 175, 335
Wojnar Georg 157, 329
Wojnarowski Kasimir 444
Wojtasiewicz Paul 207
Wojtechowsky Karl 199
Wojtowicz Julian 418
Wojtsch Josef 512
Wokač Josef 180, 341
Wokřina Alois 389, 478
Wokurka Josef 220, 478
Wolaniecki Johann 190, 295
Wolański Jarosław 200
Wolczik Alfred 169, 242
Wolczynski Michael v. v. 497, 507
Woldan Franz 191
Woldrich Ladislaus 200
Wołek Adam 208
Wolf Aaron 295, 432
— Adolf 173, 320
— Alfred 219
— Anton 185, 214
— Artur 218
— Boleslav 49, 120
— Emil 145, 287, 469
— Erwin 220
— Franz 181, 260, 357, 433
— Gerson rekte Gustav 440
— Heinrich 64, 70, 185, 216, 288, 455, 472, 486
— Hugo 219
— Johann 197, 200, 454
— Josef 89, 134, 186, 216, 288, 250, 328, 485
— Julius 228, 448
— Karl 177, 194, 205, 219, 276
— Leopold 224
— Oskar 446
— Otto 440
— Ottokar 153, 296
— Richard 216
— Rudolf 225
— Siegfried 54, 325, 445
— Theodor 160, 264
— Viktor 168, 303
— Wenzel 133, 319
— Wilhelm 133, 158, 245, 267, 438
— -Zdekauer Karl Freih. v. 376
Wolfbauer Alois 183, 247
— Franz 151, 159, 288, 303
— Johann 159, 246
Wolfhartsberger Josef 296
Wölfel Ernst 469
— Friedrich Edl. v. 174, 326, 397, 403
Wolfer Leo 259, 435
Wolfersberger Alois 171, 353
Wolfmayr Karl 154, 317
Wolff Ludwig 175, 246
— Robert 141, 318
Wolffschütz Emanuel 160, 323
Wolfram Konrad 462
— Wenzel 203
Wolfrum Ernst 214
— Hans 176, 285
— Hermann 159, 255
— Otto 169, 246
Wolfsberger Franz 144, 272
— Peter 146, 305
Wolfschläger Roman 234
— Rudolf 233
Wolfsgruber Johann 369, 394
Wolinski Stanislaus 178, 288
Wolke Johann 223
Wolken Abraham 443
Wolkenstein-Rodenegg Artur Gf. 47, 199
— -Trostburg Karl Gf. 136, 275
Wołkowicki Kasimir Anton v. 369, 385
Wollak Franz 201
Wollheim Oskar 376
Wollinger Hermann 36, 300, 416
Wollisch Abraham 234
— Wilhelm 471
Wollmann Ferdinand 156, 267
Wollner Adolf 230
— Ferdinand 96, 135, 230
Wollny Josef 242
Wollrap Anton 216
Wołoszczuk Georg 493, 505
Wołoszyn Josef 167, 207
Wolsegger Peter 191
Woltär Alfred 200
— Oskar 265, 433
Wölwich Viktor 227
Womačka Adolf 202
Womela Johann 210
Wonásek Emanuel 160, 270
Wondra Karl 222
— Viktor 90, 311, 417
Wondraczek Adalbert 104, 425
Wondraschek Alfred 225
Wondreje Karl 234
Wonisch Rudolf 146, 388
Wonsch Karl 215
Woptner Moritz 447
Woprschalek Karl 229
— Gustav 176, 303

Digitized by Google

Woracz Franz 200
Woraczek Johann 472
— Kamill 228
Worel Josef 117
Worell Anton 472
Worliczek Franz Edl. v. 196, 293
— Julius 145, 334
Woroch Simon 231
Worth Rudolf 171, 264
Wörtz Anton Ritt. v. 189, 354
Woschalik Alois 370, 383
Woska Anton 478
Wöß Karl 211
Wostry Wilhelm 176, 285
Woszczyński Miecislaus 196, 287
Woticky Josef 179, 321
Wotruba Johann 130, 260
Wouk Karl 175, 240
Wozelka Franz 174, 323
Wozniackowsky Stephan 168, 279
Woźniczka Ignaz 422
Wrabec Josef 142, 290
Wrabetz Karl 427
Wrana Rudolf 180, 241
Wratislaw v. Mitrowitz Maximilian Gf. 373
Wratitsch Ottokar 222
Wratschko Josef 207
Wrbata Eugen 213
Wrbka Zdenko 151, 252
Wrchovszky Kornelius 193
Wretzl Franz 138, 328
Wrießnig Julius 214
Wröbel Johann 232
— Josef 182, 333
— Theophil 161, 285
Wröblewski Boleslaus 496, 506
— Johann Ritt. v. 182, 290
Wroniewski Thaddäus 182, 295
Wronka Ladislaus 472
— Marian 164, 341
Wuch Karl 158, 264
Wührer Johann 178, 212
— Josef 255
Wukadinović Spiridion 207
Wulkan Artur 465
Wulz Viktor 253, 436
Wunder Emil 194
Wunderer Rudolf 222
Wundrák Gustav 142, 319
Wünsch Alois 142, 287
— Franz 229
Wünsche Josef 231
— Rudolf 964, 392
Wurba Josef 154, 314
Wurdinger Alfred 167, 264
Würfel Franz 168, 338
— Ludwig 148
Wurianek Friedrich 130, 346
— Viktor 130, 307
Wurja Johann 128, 242
Wurm Josef 174, 291
— Karl 142, 284
— Konstantin 232
Wurmb Alfred Ritt. v. 108, 426
Wurmbrand Aristides 169, 253
— Josef 162, 347
Wurmfeld Egon 161, 320
Wurmser Anton Edl. v. 194
Wursche Johann 136, 254
Wurst Gustav 227
Würstl Hugo 221
Wurth Karl 202
Würth Anton Edl. v. 192
— Christoph 178, 323
— Franz 167, 332
Wurz Anton 141, 302
— Johann 146, 307
Würz Richard 438
Wurzbach Edl. v. Tannenberg Eugen 146, 316
— — Julius 366, 381
Würzburger Heinrich 375
Wurzel Maximilian 438
Wurzer Anton 155, 243
— Ludwig 185, 301
— Robert 194
Wurzinger Leopold 166, 246
Wüstendorfer Franz 165, 279
Wustinger Franz 211
Wüstinger Oskar 169, 311
Wutscher Konrad 159, 317
Wutte Rudolf 159, 317
Wybranów-Wybranowski v. Poraj Leontius zu 369, 381
Wyhlidal Heinrich 135, 245
Wymětal Wilhelm 462
Wyporek Anton 461
Wyrobek Karl 375
— Miecislaus 175, 344
— Stanislaus 220
Wyrwa Jakob 422
Wysocki Alexander 463
— Bronislaus Ritt. v. 464
— Johann v. 222
Wyszyński Stanislaus 186, 292
Wytrhlik Otto 219
Wytrzens Leo 162, 332
Wzentek Anton 211

X

Xidias Peter 438
Xillovich Dominik 318, 436

Y

Younga v. Lenie Adam 368, 381
— — Georg Ritt. 212

Z

Zaak Ferdinand 204
Zaar Valentin 379
Zabel Karl 183, 280
Zabierzowski Eugen 208
Zabloudil Alois 137, 340
Zabranský Wilhelm 214
Zábřesky Anton 224
Zaccaria Friedrich 196
— Maximilian 133, 346
Záček Heinrich 182, 276
— Johann 456
— Wenzel 142, 346
Zach Franz 479
— Paul Ritt. v. 45, 122, 131, 319
Zachajkiewicz Karl 172, 291
Zacharias Heinrich 179, 309
Zachemski Jakob 233
Zacher Florbert 131, 310
Zachistal Adolf 163, 353
Zachoval Anton 35
Zack Johann 247, 435
Zacke Gottlieb 192
Zaczek Ladislaus 164, 288
Zaczek Anton 37, 425
— Viktor 36, 120
Zadra Hermann 144, 284
Zadurowicz Ludomir Ritt. v. 126, 343
Zafouk Josef 412
Zagoričnik Ludwig 159, 250
Zagorodników Eugen 233
Zagórski Johann 173
— Karl 146, 285
— Stanislaus 216
Zabajkiewicz Wladimir 163, 341
Zahejsky Heinrich 478
Zahlbruckner Friedrich 133, 340
Zahn Bernard 129, 328
— Gustav 199
Zahof Johann 79, 484
Zahradniczek Franz 50, 270, 416
— Karl 51, 120
Zahradnik Laurenz 216
— Robert 130, 278
Zajączkowski Franz 82, 425
— Wenzel 223
Zajas Johann 176, 329
Zajec Rudolf 163, 317
Zajic Anton 218
— Franz 300, 450
— Karl 142, 298
— Leopold 147, 266
Zajíček Emil 181, 343
— Johann 128, 251
— Josef 153, 249
— Karl 218
Zak August 179, 276
— Wilhelm 362, 382
Žák Adolf 214
— Emil 280, 435
— Georg 224
— Rudolf 44
Zakovsky Ottokar 189, 304
Zakrejs Franz 471
Zakrzewski Thaddäus Ritt. v. 154, 285
Zakutzky Karl 170, 243
Zalar Raimund 136, 302
Zalaudek Leo 479
Zaleisky Karl 471
Zaleski Wenzel Ritt. v. 376
Zálesky Ladislaus 131, 251
Zálesky Josef 170, 270
Zalewski Ladislaus 215
Zallinger Anton v. 192
Zaloscer Jakob 152, 341
— Markus 182, 344
Założnik Ignaz 177, 314
Zaluda Karl 159, 261
Zaluski Franz 467
Zamarin Albert 192, 316
Zamastil Viktor 379
Zamazal Josef 444
Zambelli Danielle 158, 358
Zamboni v. Lorberfeld Felix 195
Zambra Alfons 178, 358
— Josef 125, 340
Zámečník Anton 180, 270, 398, 409
Zamorski Matthäus 232
Zamorsky Anton 231
Zandonati Vinzenz 195
Zandra Julius 66, 137, 236
Zangerl Johann 468
Zangl Josef 303
— Stephan 169, 252
Zangrando Maximilian 131, 305
Zanipovich Lukas 393, 419
Zauker Rudolf 141, 340
Zanolli Alfred 175, 353
Zanoškar Josef 480
Zanotti Balthasar 441
Zapadlo Karl 155, 270
Zapf Josef 422
Zapletal Alois 146, 319
— Franz 197
— Josef 168, 344
— v. Luběnow Wladimir Ritt. 302
Zaplotnik Johann 176, 317
Zapomůcel Franz 218

Digitized by Google

Zapotil Karl 175, 320
Zappe Karl 141, 225, 343
— Wenzel 474
Zappert Alexander 42
Zar Nikolaus 156, 252
Zarbach Heinrich 207
Záreczky Kornelius 133, 251
Zaremba Emil 225
Zarfl Viktor 154, 249
Zaruba Karl 480
Záruba Anton 228
— Josef 216
— Ladislaus 186, 321
— Richard 144, 263
Zarzycki Emanuel 985, 434
Zasche Johann 219
Zastiera Ferdinand 473
Zathey Michael 466
Zátka Wenzel 222
Zatokal Rudolf 443
Zatloukal Anton 209
Zattoni Benedikt 184, 357
Zatwarnicki August 462
Zaufal Gustav 262, 434
Zauner Ignaz 205
— Josef 231
Zaunmüller Maximilian 164, 326
Zauzal Rudolf 283, 452
Zavadil Wenzel 446
Závesky Anton 224
— Wenzel 196, 266
Závodnik Jaroslaus 231
Závodnik Ludwig 151, 267
Závodský Franz 183, 273
Zavřel Johann 49, 456
Završan Johann 169, 317
Zavrtanik Anton 202
Zawada Ludwig 29, 129, 284
Zawadil Oskar 82, 126, 287
Zawadzki Alexander 295, 435
— -Graßl v. Rechteu Anton Ritt. 361, 386
Zawischa Franz 226
— Julius 447
Zbiegniewicz Johann 440
Zbiral Emil 454
Zbořil Cyrill 439
— Engelbert 181, 276
— Ladislaw 364, 382
Zborowski Bronislaus 175, 204
Zbořžil Edmund 38, 455
Zbyszewski Josef 206
Zbytek Adolf 145, 331
Zdanowicz Martin 219
— Vinzenz 283
Zdarsky Robert 209
Zdárský Cyrill 175, 323
Zdeněk Jakob 131, 325
Zdziejowski Peter 315, 452
Zebedin Johann 74, 487
Zebisch Anton 200
— Emil 154, 279
Zobrák Ferdinand 174, 329
Zechmeister Edl. v. Waagau Eduard 234
Zechner Hermann 174, 297, 397, 490
— Karl 160, 306
Zednik Wenzel 229
— Wladimir 194
Zedtwitz Alexander Gf. 378
Zędzianowski Stanislaus 441
Zega Valentin 421
Zegermacher Karl 179, 241
Zegklitz Albert 427
— Wilhelm 473
Zeh Karl 385, 432
Zehetmayer Johann 213
Zehetmayr Josef 44
Zehetner Alois 375
Zebra Edmund 216
Zeidler Ferdinand 463
— Johann 264, 429
— Josef 201
— Richard 159, 300
Zeiler Rudolf 146, 209
Zeilinger Karl 215
— Maximilian 229
Zeilmayr Ferdinand 196
Zeimer Abraham 176, 288
Zeiner Ernst 215
Zeiringer Josef 214
Zeis Karl 136, 343
— Otto 163
Zeisel Alfred 157, 311
— Eduard 217
— Ernst 312, 437
Zeithammer Anton 188, 306
— August 164, 246
— Franz 159, 261
— Leo 227
Zeitlinger Franz 220
— Kaspar 196
Zejda Gustav 456
Zeckendorf Ludwig 440
Zelechowski v. Ciołek Stephan Ritt. 219
Zelenka Ignaz 89, 485
— Karl 184, 263
Zeleński Stanislaus Ritt. v. 223
Zeleny Gottfried 50, 121
Zelger Josef 354, 435
— Karl 247, 432
Zeliner Nikolaus 194
Zelinka Wilhelm 144, 278
Zeliska Franz 448
— Wilhelm 413, 429
Zelisko Otto 224
Zeller Eduard 138, 245
— Josef 227
— Matthias 493, 509
— Edl. v. Zellenberg Hugo 447
Zellich Leopold 151, 344
Zellner Alois 188, 306
— Julius 213
Zelníček Franz 176, 320
Zels Otto 252
Zelt Salomon 175, 291
Zelzer Johann 192
Zeman Anton 159, 246
— Johann 199
— Rudolf 186, 289
Zemánek Josef 218
Zemanu Franz 86, 299, 416
Zemek Alois 219
— Ottokar 146, 296
Zemlička Franz 473
— Johann 216
— Josef 168, 320
Zemlik Franz 474
Zemljič Milan 178, 250
Zemsauer Anton 156, 240
Zencovich Guido 229
— Josef 196
Zenišek Anton 183, 336
— Friedrich 163
Zenišek Friedrich 291
Zenišek Jaroslav 141, 245
— Josef 167, 297
— Karl 184, 267
Zenker Eduard 190, 474
— Franz 168, 338
Zenkl Josef 155, 249
Zenkner Hugo 220
Zentner Ernst 184, 256, 304, 431
— Franz 464
— Maximilian 448
Zenz Hermann 215
Zeppel Emil 148, 263
Zerboni Karl 375
Zerbs Artur 187, 277
Zerdik Wilhelm 277, 452
Žerebny Anton 196, 328
Zerlacher Ignaz 68, 486
Zerner Theodor 439
Zerzawý Julius 222
Zeschitz Maximilian 165, 258
Zeschko Paul 374
Zettel Paul 370, 391
Zewko Andreas 454
Zezula Julius 363, 393
Zgórek Anton 472
Zgórňak Johann 182, 262
Zhampa Alois 86, 483
Ziarkiewicz Vinzenz 177, 338
Zibermayr Ignaz 164, 243
Zickler Alexander 194
Zidek Karl 456
Ziegeleder Justus 164, 353
Ziegelheim Adolf 475
Zieglauer v. Blumenthal Hugo 357, 434
Ziegler Alfred 360, 391
— Artur Edl. v. 374
— Ernst 213
Ziegler Josef 155, 358
— Karl 368, 389
— Otto 157, 208, 258, 396, 402
Zielbauer Alois 232
Zieliński Johann 206
— Kasimir 182, 335
Zielski Leopold 499, 506
Ziemiański Sigismund 495, 507
Zienert Hugo 173, 398
Zieniewski Vinzenz 212
Zierer Josef 48, 320, 418
Zierhut Viktor 368, 383
Ziering Karl 43
Zieritz Friedrich 219
Ziher Franz 176, 202
Zika Peter 94, 486
Zikán Franz 172, 326
Zikmund Alois 187, 324
— Franz 171, 270
Zila Arnold 230
Ziliotto Marcello 167, 252
Ziller Isidor 157, 270
— Josef 117
Ziltsch August 468
Zimmer August 218
— Eduard 212
— Viktor 145, 299
Zimmermann Alfred 146, 316
— Anton 180, 320
— Ferdinand 448
— Franz 178, 255
— Maximilian 225
— Oskar 256, 435
— Wilhelm 204
Zimmert Ferdinand 199
Zimmring rekte Speiser Abraham 471
Zimnal Vinzenz 227
Zimnic Aurelius 219
Zimola Karl 421
Zinauer Friedrich 463
Zindl Karl 170, 261
Zingerle Hermann 448
Zingrosch Rudolf 201, 451
Zink Johann 316
Zinnauer Ludwig 234
Zinner Emil 274, 434
— Heinrich 205
— Wilhelm 194
Zins Klemens 445
Zipfel Oskar 227
Zippe Gustav 220
— Heinrich 469
— Wilhelm 137, 254
Zips Otto 187, 331
— Paul 184, 309
Zipser Alfred 369, 381
— Kasimir 475
— Robert 156, 282
Zirinn Josef 223
Zirovnický Bohuslaw Edl. v. 493, 502
Zirps Emil 133, 243
Zischka Karl 371, 389
Ziskal Josef 233
Ziszka Kasimir 172, 297

Digitized by Google

Zita Franz 158, 341
— Richard 165, 288
Zitnik Anton 146, 251
Zitny Josef 182, 270
— Wenzel 209
Zitta Ferdinand 234
Zitterbart Johann 160, 317
Zitzmann Johann 40, 460
Živković Leopold 164, 306
Živnůstka Josef 178, 321
Zivsa Eduard 227
— Johann 201
Žižala Josef 413, 429
Žižka Franz 176, 273
Žižlavský Martin 385, 478
Žlábek Franz 221
— Wenzel 178, 288
Zlamal Franz 220, 366, 386
— Johann 302
Zlámal Josef 167, 279
— Vinzenz 241
Zlatý Karl 145, 251
Zlendić Alois 199
Zmavc Johann 466
Žmurko Adam 461
— Josef 169, 306
Znaminka Julius 196
Znamirowski Johann Karmel 423
Znidarčič Josef 178, 306
Znojemský Josef 327, 432
Zobel Julius 333, 434
Zobernig Ernst 142, 248
Zocher Anton 479
Zoffal Ferdinand 170, 303
Zohar Rudolf 180, 272
Zohner Karl 220
Zöhrer Ludwig 218
Zolger Johann 208
Zöllner Marian 221
Zołożnik vulgo Pramosch Josef 142, 269
Zölß Heinrich 137, 239
— Leopold 75, 487
Zöpnek Emanuel 147, 272
Zoratti Rudolf 194
Zorec Josef 148, 179, 305, 306
Zorn Franz 387, 478
Zorzini Otto 200
Zoth Oskar 440
Zotta Alexander Ritt. v. 156, 303
Zotti Otto 153, 353
Zottl Karl 336, 452
Zotz Ludwig 141, 251
Zoufaly Wenzel 171, 326
Zoulek Leopold 188, 306
Zrost Anton 80, 486
Zschokk Felix Freih. v. 370, 387
Zsolnay Ferdinand 223
Zubek Josef 221
Zuber Anton 439
Zubicki Ladislaus 461
Zubrzycki Edl. v. Wieniawa Ceslaus 472
Zucco Conte de Cuccagna Kamillo Freih. v. 364, 390
Zucker Karl 250, 433
Zuckerkandel Emil 262, 437
Zuckermann Hugo 184, 255
Zugger Augustin 206
Zugmayer Otto 370, 389
Zögner Franz 158, 311
Zuk Anton 210
Żukowski Kasimir 199
Żulawski Adalbert 172, 395
Zuleger Anton 438
— Gustav 471
— Karl 161, 270
Zuman Ferdinand 190, 274
Zumbusch Leo Ritt. v. 222
Zumpe Josef 225
Zunder Richard 448
Zunterer Hermann 165, 353
Zunzer Hermann 184, 250
Župan Anton 247
Zupanc Franz 438
— Johann 137, 164, 252, 257
Zupančič Johann 69, 483
— Otto 183, 317
Zupanič Nikolaus 158, 317
Zupnek Franz 200
Zuppinger Karl 440
Żurawski Johann 185, 336
Żurkan Nikolaus 206
Żurkowski Nikolaus 494, 506
Żurówski Johann Ritt. v. 177, 288, 397, 405
Zuzanek Hugo 209, 452
Zvára Jaroslaw 229
Zvěřina Emanuel 161, 326
— Jaroslaus 190, 389
— Wenzel 209
Zvitanich Nikolaus 222
Zwakon Edl. v. Taborau Heinrich 367, 389
Zwanziger Hugo 163, 252
Zweig Jakob 479
— Oskar 184, 276
— Walter 444
Zwerenz Anton 240, 420
— Karl 356, 451
Zwefina Robert 195
Zwernemann Gustav 408
Zwetzbacher Josef 379
Zwiauer Peter 174, 282, 397, 400
Zwick Adolf 227
Zwiedinek E ll. v. Südenhorst u. Schidlo Ferdinand 52, 120
Zwiener Rudolf 159, 273
Zwierzina Benno 377
— Eduard 408
— Emil 202
Zwintz Julius 442
Zwirn Franz 136, 343
Zych Gustav 170, 216
— Martin 230
Żydlowicz Ladislaus 443
Zygadłowicz Gustav Ritt. v. 61, 120
Zygmuntowicz Kasimir 473
Żytny Leo 182, 344
Żytomirski Bronislaus 216
Zywczak Adalbert 187, 333
Żyzlavský Ignaz 180, 342

Digitized by Google

Digitized by Google

UNIVERSITY OF MICHIGAN
3 9015 06295 7629

Digitized by Google

Digitized by Google